



## S U M A R I O

### I. Comunidad Autónoma

#### 2. Autoridades y Personal

##### **Consejería de Medio Ambiente, Universidades, Investigación y Mar Menor Universidad de Murcia**

- 1800 Anuncio de la Resolución R-441/2024 de 10 de abril del Rector de la Universidad de Murcia, referente a la convocatoria para proveer una plaza de Titulado/a Superior de la misma. 11207
- 1801 Anuncio de la Resolución R-442/2024 de 10 de abril del Rector de la Universidad de Murcia, referente a la convocatoria para proveer una plaza de Investigador/a Licenciado/a de la misma. 11208

#### 3. Otras disposiciones

##### **Consejería de Agua, Agricultura, Ganadería y Pesca**

- 1802 Orden de 12 de abril de 2024 por la que se modifica la Orden de 12 de julio de 2023, de la Consejería de Agua, Agricultura, Ganadería y Pesca, por la que se establecen las bases reguladoras de las ayudas destinadas a la inversión en explotaciones agrarias, en el marco del Plan Estratégico de la Política Agraria Común, período 2023-2027. 11209
- 1803 Resolución de la Secretaría General de la Consejería de Agua, Agricultura, Ganadería y Pesca, por la que se dispone la publicación en el Boletín Oficial de la Región de Murcia, del contrato programa para 2024, entre la Consejería de Agua, Agricultura, Ganadería y Pesca, y Desaladora de Escombreras, S.A.U. 11227
- 1804 Resolución provisional de las diferentes líneas de ayudas, convocadas en la Orden de 4 de mayo de 2023, de la Consejería de Agua, Agricultura, Ganadería, y Pesca, por la que se aprueba de la convocatoria del año 2023 de las líneas de ayuda correspondientes a las distintas submedidas de la medida 13 "Pagos compensatorios en zonas de montaña y pagos compensatorios en zonas con limitaciones naturales" del Programa de Desarrollo Rural de la Región de Murcia 2014-2022. 11244

##### **Consejería de Economía, Hacienda y Empresa Instituto de Fomento de la Región de Murcia**

- 1805 Extracto de la Resolución de 9 de abril de 2024, del Director del Instituto de Fomento de la Región de Murcia, por delegación, de convocatoria de ayudas a la participación en ferias, eventos expositivos y promocionales y misiones comerciales, para la participación en la Feria Saudí Food Manufacturing 2024. 11500

##### **Consejería de Medio Ambiente, Universidades, Investigación y Mar Menor Universidad de Murcia**

- 1806 Extracto del Acuerdo del Pleno del Consejo Social de la Universidad de Murcia, adoptado en sesión de 9 de abril de 2024, por el que se aprueba la convocatoria de la III Edición del Premio Consejo Social de la Universidad de Murcia a la Excelencia Académica, curso 2022-2023. 11502

BORM

### Consejería de Fomento e Infraestructuras

- 1807 Orden de 5 de abril de 2024 de la Consejería de Fomento e Infraestructuras de corrección de errores de la Orden de 12 de marzo de 2024 de la Consejería de Fomento e Infraestructuras por la que se aprueban las bases reguladoras para la concesión de ayudas destinadas al pago del seguro de protección de la renta arrendaticia. 11503

### 4. Anuncios

#### Consejería de Economía, Hacienda y Empresa Agencia Tributaria de la Región de Murcia

- 1808 Anuncio de cobranza, exposición pública y notificación colectiva. 11505
- 1809 Anuncio de ampliación del plazo de ingreso en periodo voluntario de pago de recibos del impuesto sobre vehículos de tracción mecánica del ejercicio 2024. 11508

#### Consejería de Medio Ambiente, Universidades, Investigación y Mar Menor

- 1810 Anuncio de la Dirección General de Energía y Actividad Industrial y Minera, por la que se somete a información pública el plan de restauración del permiso de investigación de recursos de la sección C) n.º 22.405 denominado "Murcia I". 11510
- 1811 Anuncio por el que se somete a información pública el pliego de condiciones que regirá en el expediente de ocupación de terrenos en la vía pecuaria denominada "Vereda de la Venta del Rabioso", clasificada entre las del término municipal de Alhama, para reposición LABT en construcción plataforma alta velocidad Murcia-Almería, solicitada por I-DE Redes Eléctricas Inteligentes, S.A.U. 11512

## II. Administración General del Estado

### 1. Delegación del Gobierno

#### Área de Industria y Energía

- 1812 Anuncio del Área de Industria y Energía de la Delegación del Gobierno en Murcia, por el que se somete al trámite de información pública la solicitud de segunda modificación de la Autorización Administrativa Previa (AAP) y la solicitud de segunda modificación de Autorización Administrativa de Construcción (AAC) de las infraestructuras de evacuación del CSF El Molino, en lo que respecta al tramo 1 de la línea aéreo-subterránea de alta tensión a 132 kV "SET El Molino 30/132 kV - SET Colectora Campos 132/400 kV" y a la infraestructura de evacuación compartida, así como modificación de la declaración, en concreto, de utilidad pública de la línea aéreo-subterránea a 132 kV "SET El Molino - SET Colectora Campos", en la provincia de Murcia. Expediente PFot-127. 11513

## IV. Administración Local

### Alhama de Murcia

- 1813 Aprobación definitiva del estudio de detalle de la parcela Zona SU 09-01 El Jinete presentado por Curved Glass XXL Solutions S.L. (EE2023/4895R). 11529
- 1814 Convocatoria elección Juez/a de Paz Titular de Alhama de Murcia. 11530

### Archena

- 1815 Aprobación inicial del Presupuesto General de 2024. 11532

**Cartagena**

1816 Extracto del Acuerdo de la Junta de Gobierno Local de 4 de abril de 2024 del Ayuntamiento de Cartagena de concesión de subvenciones para financiar proyectos de Bandas de Música y Asociaciones Musicales del municipio de Cartagena, y sus Escuelas de Música. 11533

**Jumilla**

1817 Anuncio de formalización de concesiones de dominio público para la utilización privativa y explotación de diversos quioscos en Jumilla. 11535

**Las Torres de Cotillas**

1818 Aprobación inicial de la ordenanza reguladora de vehículos de movilidad personal en el término municipal de Las Torres de Cotillas. 11536

**Mula**

1819 Corrección de errores en anuncio 1607 publicado en el BORM n.º 77 de 4 de abril de 2024 sobre afectación dominio público Castillo de Mula. 11537

**Murcia**

1820 Emisión informe ambiental estratégico sobre "Proyecto del Plan Parcial del Sector ZG-PN10 El Puntal, Murcia". 11538

**Santomera**

1821 Aprobación inicial de modificación de ordenanza fiscal reguladora del impuesto sobre construcciones, instalaciones y obras. 11539

1822 Aprobada provisionalmente por el Pleno del Ayuntamiento de Santomera en sesión extraordinaria celebrada el día 5 de abril de 2024, la modificación del artículo 5 de la ordenanza fiscal reguladora de la tasa por el aprovechamiento especial del dominio público por la concesión de los terrenos destinados a viales y zonas verdes municipales, cercados por la sociedad cooperativa HEFAME, en el interior de la U.A. n.º 1 del Plan Parcial Sector "G". Expediente 552/2024. 11540

**Totana**

1823 Exposición y periodo de cobranza de los padrones fiscales "vados permanentes", "cotos de caza", "parada de vehículos" y "quioscos en la vía pública" correspondientes al año 2024. 11541

**Yecla**

1824 Bases y convocatoria del concurso-oposición para la creación de una bolsa de empleo, categoría de Jardinero/a. (Expte. 847664M). 11542

## I. COMUNIDAD AUTÓNOMA

### 2. AUTORIDADES Y PERSONAL

Consejería de Medio Ambiente, Universidades, Investigación  
y Mar Menor  
Universidad de Murcia

**1800 Anuncio de la Resolución R-441/2024 de 10 de abril del Rector de la Universidad de Murcia, referente a la convocatoria para proveer una plaza de Titulado/a Superior de la misma.**

En el Tablón Oficial de la Universidad de Murcia y en la dirección electrónica <https://convocum.um.es/> (apartado Convocum PI), se publica Resolución de este Rectorado R-441/2024 de 10 de abril, que contiene íntegramente la convocatoria y sus bases del proceso selectivo para la provisión de una plaza de Titulado/a Superior, personal laboral de la Universidad de Murcia, acceso libre por el sistema de concurso, vinculada a la línea de investigación "Investigación en ciberseguridad, 5G y Digitalización de los sistemas y las infraestructuras inteligentes", al amparo del contrato de actividades científico-técnicas regulado conforme al artículo 23 bis de la Ley 14/2011, de 1 de junio, de la Ciencia, la Tecnología y la Innovación.

Las solicitudes para tomar parte en estas pruebas deberán cumplimentarse a través del formulario web que estará disponible en la dirección electrónica <https://convocum.um.es/> (apartado Convocum PI) (enlace de solicitudes para convocatorias de empleo público de la Universidad de Murcia) siguiendo las instrucciones que se indican en la base 5 de la convocatoria.

El plazo de presentación de solicitudes será de 10 días hábiles a partir del siguiente al de la publicación de este anuncio en el "Boletín Oficial de la Región de Murcia".

Los sucesivos anuncios relativos a la convocatoria se publicarán en dicha dirección electrónica y en el Tablón Oficial de Anuncios de la Universidad de Murcia (TOUM).

Murcia, 11 de abril de 2024.—El Rector, José Luján Alcaraz.

## I. COMUNIDAD AUTÓNOMA

### 2. AUTORIDADES Y PERSONAL

Consejería de Medio Ambiente, Universidades, Investigación  
y Mar Menor  
Universidad de Murcia

**1801 Anuncio de la Resolución R-442/2024 de 10 de abril del Rector de la Universidad de Murcia, referente a la convocatoria para proveer una plaza de Investigador/a Licenciado/a de la misma.**

En el Tablón Oficial de la Universidad de Murcia y en la dirección electrónica <https://convocum.um.es/> (apartado Convocum PI), se publica Resolución de este Rectorado R-442/2024 de 10 de abril, que contiene íntegramente la convocatoria y sus bases del proceso selectivo para la provisión de una plaza de Investigador/a Licenciado/a, personal laboral de la Universidad de Murcia, acceso libre por el sistema de concurso, vinculada a la línea de investigación "Estudio de la biología de los pericitos dependiente de autofagia para encontrar tratamientos en glioblastoma y enfermedades de base inflamatoria", al amparo del contrato de actividades científico-técnicas regulado conforme al artículo 23 bis de la Ley 14/2011, de 1 de junio, de la Ciencia, la Tecnología y la Innovación.

Las solicitudes para tomar parte en estas pruebas deberán cumplimentarse a través del formulario web que estará disponible en la dirección electrónica <https://convocum.um.es/> (apartado Convocum PI) (enlace de solicitudes para convocatorias de empleo público de la Universidad de Murcia) siguiendo las instrucciones que se indican en la base 5 de la convocatoria.

El plazo de presentación de solicitudes será de 10 días hábiles a partir del siguiente al de la publicación de este anuncio en el "Boletín Oficial de la Región de Murcia".

Los sucesivos anuncios relativos a la convocatoria se publicarán en dicha dirección electrónica y en el Tablón Oficial de Anuncios de la Universidad de Murcia (TOUM).

Murcia, 11 de abril de 2024.—El Rector, José Luján Alcaraz.

## I. COMUNIDAD AUTÓNOMA

### 3. OTRAS DISPOSICIONES

Consejería de Agua, Agricultura, Ganadería y Pesca

**1802 Orden de 12 de abril de 2024 por la que se modifica la Orden de 12 de julio de 2023, de la Consejería de Agua, Agricultura, Ganadería y Pesca, por la que se establecen las bases reguladoras de las ayudas destinadas a la inversión en explotaciones agrarias, en el marco del Plan Estratégico de la Política Agraria Común, período 2023-2027.**

Mediante Orden de 12 de julio de 2023, de la Consejería de Agua, Agricultura, Ganadería y Pesca, se establecen las bases reguladoras de las ayudas destinadas a la inversión en explotaciones agrarias, en el Marco del Plan Estratégico de la Política Agraria Común, período 2023-2027.

Las citadas bases fijan una superficie mínima de 30 hectáreas para optar a la inversión de cosechadora de plantas aromáticas. Dada la atomización de las explotaciones agrarias dedicadas a esta actividad, así como la escasez de este tipo de cosechadoras en las zonas de este cultivo, que conlleva retrasos en la recolección, conviene rebajar la superficie mínima necesaria para poder optar a esta inversión, quedando establecida en 10 hectáreas.

Por otro lado, se estima necesario corregir el requisito exigido a las explotaciones agrarias con parte en otra u otras Comunidades Autónomas. Actualmente se exige que más de la mitad de las Unidades de Trabajo Agrario (UTAS) generadas por la explotación procedan de la superficie ubicada en la Región de Murcia. Se considera más adecuado exigir que más de la mitad de la superficie se ubique en la Región de Murcia, siempre que dicha superficie genere, al menos, una UTA.

A su vez, es necesario concretar la definición de fecha de establecimiento que se aplicará para la consideración de las personas jóvenes que tienen derecho al incremento de la ayuda del 20% adicional, por lo que se modifica el artículo 2 de definiciones, así como el artículo 5.

Por otro lado, se debe permitir que en el caso de pactos de indivisión, estos puedan tener una duración superior a los 9 años, para lo que se debe corregir la redacción del artículo 6.

En cuanto a la renta de referencia anual, se utilizará para la elaboración del plan de mejora aquella del año en que se publique la convocatoria. Lo cual se aclara en el artículo 21.

Por último, advertidos ciertos errores, se procede a su corrección; concretamente, la intervención 6841.2 aparecía mal indicada en el artículo 3, así como la denominación de memoria técnico económica del artículo 17. Igualmente, en el anexo IV, en lo relativo a varias masas de agua subterránea que aparecían mal calificadas en los sub anexos a y b, se procede a su corrección. A su vez, se debe corregir el anexo VII en lo relativo a ocho inversiones cuyo código aparecía mal referenciado. Por último, se modifica el anexo X, ya que en el apartado 12 se hacía referencia errónea al apartado 15.b) del anexo III.

En su virtud, a propuesta de la Directora General de Política Agraria Común, y de conformidad con lo dispuesto en el artículo 13 de la Ley 7/2005, de 18 de noviembre, de Subvenciones de la Comunidad Autónoma de la Región de Murcia, y visto el informe jurídico favorable de fecha 12 de abril de 2024.

### **Dispongo:**

**Artículo único.**- Modificación de la Orden de 12 de julio de 2023, de la Consejería de Agua, Agricultura, Ganadería y Pesca, por la que se establecen las bases reguladoras de las ayudas destinadas a la inversión en explotaciones agrarias, en el marco del Plan Estratégico de la Política Agraria Común, período 2023-2027.

La Orden de 12 de julio de 2023, de la Consejería de Agua, Agricultura, Ganadería y Pesca, por la que se establecen las bases reguladoras de las ayudas destinadas a la inversión en explotaciones agrarias, en el Marco del Plan Estratégico de la Política Agraria Común, período 2023-2027, queda modificada como sigue:

**Uno.**- Se añade una nueva definición al artículo 2, que queda como sigue:

“16. Fecha de establecimiento a la actividad agraria: la fecha más antigua de cualquiera de las siguientes actuaciones: - Primer alta en el Régimen Especial para Trabajadores Autónomos (RETA) por el ejercicio de su actividad agraria, con incorporación o no en el Sistema Especial para Trabajadores por Cuenta Propia Agrarios (SETA). - Resolución favorable de ayuda al establecimiento de jóvenes agricultores y agricultoras dentro de las medidas de desarrollo rural. - Primera inscripción en registros agrarios (Registro de Explotaciones Ganaderas (REGA), Registro General de la Producción Agrícola (REGEPA), Sistema de Información de Explotaciones (SIEX)) o primera percepción de ayudas agrarias detectada por la autoridad competente en el control de las ayudas.”

**Dos.**- Se da nueva redacción al artículo 3, que queda como sigue:

“Artículo 3. Ayudas.

La presente disposición regula las ayudas, en modalidad de concesión en régimen de concurrencia competitiva, destinadas a sufragar una parte de las inversiones subvencionables en explotaciones agrarias, situadas en la Región de Murcia, establecidas en el PEPAC de España (período 2023-2027) como intervenciones 6841.1 y 6841.2 y descritas en el artículo 1.1 de esta Orden, consistentes en una subvención de capital, que se abonará previa ejecución y justificación por parte de la persona beneficiaria de las inversiones aprobadas, así como del cumplimiento del resto de requisitos previstos en esta Orden.”

**Tres.**- Se modifica el apartado 2 del artículo 5, quedando dicho artículo como sigue:

“Artículo 5. Tipo y cuantía de las ayudas.

1. La ayuda tendrá la forma de reembolso de costes subvencionables en que haya incurrido efectivamente una persona beneficiaria, conforme al artículo 83.1.a) del Reglamento (UE) 2021/2115.

2. La intensidad de la ayuda será del 40% del importe admisible de las inversiones subvencionables con carácter general incluidas en la solicitud de ayuda. Este importe se incrementará en 20 puntos porcentuales adicionales en el caso de inversiones en explotaciones situadas en más del 50% de su

superficie en zonas de montaña o más del 50% de su superficie en zonas con limitaciones naturales de la Región de Murcia, y en el caso de explotaciones ganaderas sin base territorial se tendrá en cuenta la zona donde se ubique la mayor cantidad de UGM (anexo II).

Se incrementará otro 20% adicional en el caso de personas jóvenes agricultoras que se hayan establecido durante los cinco años anteriores a la solicitud de la ayuda, conforme a la definición del apartado 16 del artículo 2, y sigan cumpliendo la condición de edad (no haber cumplido más de 40 años en el año natural de la solicitud de ayuda).

3. El importe admisible máximo de las inversiones, por persona beneficiaria y explotación, se limita a 100.000 €, para cada una de las intervenciones.

4. La ayuda se otorgará para una única anualidad.”

**Cuatro.-** Se modifica el apartado 3.c) del artículo 6, quedando dicho apartado como sigue:

“Existencia de un pacto de indivisión por un periodo de, al menos, 9 años desde el pago final de la ayuda, conforme a los artículos 11.3 y 39 de la Ley 38/2003, General de Subvenciones.”

**Cinco.-** Se da nueva redacción al apartado 3, y se añade un nuevo apartado 4, en el artículo 8, quedando dicho artículo como sigue:

“Artículo 8. Requisitos comunes de la explotación.

1. Las inversiones serán adecuadas a la explotación agraria, ajustándose su dimensión, al menos, a una UTA.

2. La explotación debe estar inscrita a nombre de la persona peticionaria en el Registro de Explotaciones Agrarias de la Región de Murcia.

3. En el caso de que parte de la explotación se ubique en otra comunidad autónoma, la base territorial ubicada en la Región de Murcia supondrá más de la mitad de la misma, en términos de superficie, alcanzándose, además, el requisito establecido en el punto 1 anterior en la parte ubicada en la Región de Murcia.

4. En el caso de explotaciones agrarias sin base territorial (ganaderas o apícolas), se exigirá que estén registradas en el REGA de la Región de Murcia, alcanzándose, además, el requisito establecido en el punto 1 anterior en la parte registrada en la Región de Murcia.”

**Seis.-** Se da nueva redacción al primer párrafo del apartado 1 del artículo 17, quedando dicho párrafo como sigue:

“Se debe presentar una memoria técnica o proyecto de obra, que especifique la naturaleza de la/s inversión/es, y como esta/s inversión/es cofinanciada/s contribuirán a alcanzar alguno de los siguientes objetivos”.

**Siete.-** Se modifica el apartado 3 del artículo 21, quedando dicho apartado como sigue:

“3. Dicho plan se ajustará al modelo recogido en el anexo V, disponible igualmente en la Guía de Procedimientos y Servicios (GPS) de la CARM y en la página Web de la Sede Electrónica (<https://sede.carm.es>). Para la elaboración del mismo, se utilizará la renta de referencia oficial del año en que se publique la correspondiente convocatoria.”

**Ocho.-** Se da nueva redacción al anexo III, quedando con el contenido que se adjunta:



**"Anexo III****LIMITACIONES GENERALES Y SECTORIALES**

1. En el caso de plantaciones, el material vegetal a emplear procederá de viveros autorizados.

2. En el caso de la inversión 080401-Arranque y plantación de cultivos leñosos en secano, el mínimo admisible será de 40 árboles por expediente. No se subvencionará un incremento de la densidad previa al arranque.

3. No será auxiliabile la adquisición de unidades de segunda mano.

4. En caso de construcciones, las parcelas sobre las que se efectúen edificaciones superiores a 40 m<sup>2</sup> (excluidos invernaderos), tienen que ser de propiedad de manera exclusiva o compartida con el cónyuge de el/la beneficiario/a, en el momento de la certificación. Se exceptúa de esta norma en caso de disponer de cesiones de la Administración o contrato de arrendamiento, con una duración expresa de al menos 10 años desde la solicitud de ayuda.

5. No será auxiliabile la construcción de invernaderos tipo parral con estructura de madera, la construcción de almacenes aislados del resto de la explotación (excepto para explotaciones apícolas), así como la adquisición, construcción o acondicionamiento de vivienda.

6. Únicamente serán auxiliables los caminos rurales que discurran por la explotación.

7. No será auxiliabile la compra de cosechadoras de cereal/leguminosas, salvo explotaciones de más de 500 Ha de cultivo a recolectar.

8. No serán subvencionables las inversiones de reposición o mera sustitución de equipos y maquinaria, salvo si la nueva adquisición corresponde a equipos o maquinaria distintos a los anteriores por la tecnología utilizada o por su rendimiento.

9. En caso de tractores:

a) Únicamente será auxiliabile la adquisición de una unidad por persona beneficiaria, debiendo de inscribirse en el Registro Oficial de Maquinaria Agrícola (ROMA) a nombre de el/la solicitante, con anterioridad a la solicitud de pago.

b) La tracción auxiliabile máxima por explotación agraria (agrícola o ganadera),, se establece en 80 CV, pudiéndose incrementar según la siguiente estructura de explotación:

1.º Secano:	1 CV/Ha.
2.º Regadío:	9 CV/Ha.
3.º Invernaderos:	10 CV/Ha.

A estos efectos, no computará la superficie no agraria.

c) No se auxiliarán tractores de potencia igual o superior a 190 CV.

10. Vehículos distintos de maquinaria agrícola: No será auxiliabile. Esta limitación no será aplicable para apicultores con 500 o más colmenas. El límite de inversión máximo queda fijado según el siguiente peso máximo autorizado:

a) Mayor o igual a 18 toneladas	69.000 €.
b) 16 toneladas	60.000 €.
c) 8 toneladas	48.000 €.

d) Para garantizar el cumplimiento de este apartado, la persona titular deberá presentar una declaración jurada de no disposición de ninguna unidad adicional. El nuevo vehículo deberá matricularse a su nombre.

11. No serán auxiliables vibradores y paraguas de recogida de olivar y almendro para superficies inferiores a 25 hectáreas de cultivo a recolectar.

12. La superficie mínima para la adquisición de cosechadoras de plantas aromáticas será de 10 hectáreas.

13. En caso de adquisición de vendimiadoras de uva, para considerar auxiliable su adquisición, la explotación deberá disponer de las siguientes superficies, como mínimo:

- a) Sistema autopulsado: 180 has.
- b) Sistema arrastrado: 90 has.

14. En caso de instalaciones de energía:

a) Únicamente se auxiliarán los tramos de líneas eléctricas que discurren por la explotación de el/la peticionario/a.

b) Cuando se realicen inversiones para la producción de energía térmica y/o electricidad procedentes de fuentes renovables en explotaciones agrícolas, las instalaciones dedicadas a la producción de energía renovable podrán optar a la ayuda únicamente si su capacidad no es superior al equivalente al consumo medio anual combinado de energía térmica y electricidad en la explotación agrícola, incluida la unidad familiar de la explotación.

c) La persona beneficiaria aportará proyecto efectuado por técnico/a competente que acredite el cumplimiento de la limitación indicada en el punto b) anterior.

15. No serán admisibles inversiones en bienes inmuebles ubicadas fuera del ámbito territorial de la Región de Murcia.”

**Nueve.-** Se redacta de nuevo el anexo IV, quedando como sigue:

#### **“Anexo IV**

##### **LIMITACIONES PARA INVERSIONES EN REGADÍO**

Conforme al artículo 74 del Reglamento (UE) 2021/2115:

1. Debe haberse instalado, o deberá instalarse, como parte de la inversión, un contador de agua que permita medir el uso de agua correspondiente a la inversión subvencionada.

2. Se debe evaluar de antemano que la inversión ofrece un ahorro potencial de agua conforme a los parámetros técnicos de la instalación o infraestructura existente, tomándose como referencia:

a. En actuaciones que sustituyan riego a pie por riego por aspersión, el ahorro potencial mínimo será del 15%: Suponiendo una eficiencia media del 70% para un riego a pie y de un 85% en el caso del riego por aspersión, el paso de uno a otro conllevará al menos un ahorro potencial del 15%.

b. En actuaciones que sustituyan riego a pie por riego localizado, el ahorro potencial mínimo será del 25%; Suponiendo una eficiencia media del 70% para un riego a pie y de un 95% en el caso del riego localizado, el paso de uno a otro conllevará al menos un ahorro potencial del 25%.

c. En actuaciones que sustituyan riego por aspersión por riego localizado, el ahorro potencial mínimo será del 10%; Suponiendo una eficiencia media del 85% para un riego por aspersión y de un 95% en el caso del riego localizado, el paso de uno a otro conllevará al menos un ahorro potencial del 10%.

d. En actuaciones que modifiquen un riego localizado por otro en el que se utilicen las últimas tecnologías en microlocalización, el ahorro potencial mínimo será del 5%; Suponiendo una eficiencia media del 95% para un riego localizado y de un 99% en el caso del riego micro localizado, el paso de uno a otro conllevará al menos un ahorro potencial del 5%.

3. Si la inversión afecta a masas de agua subterránea o superficial cuyo estado se haya determinado como inferior a bueno en el plan hidrológico de cuenca por motivos relativos a la cantidad de agua, se deberá garantizar una reducción efectiva del uso de agua, a escala de inversión, que será como mínimo del 50% del ahorro potencial.

4. Los apartados 2 y 3 no se aplican para inversiones en instalaciones existentes que solo afecten a la eficiencia energética, a las inversiones para creación de un embalse o a las inversiones en el uso de aguas regeneradas que no afecten a una masa de agua subterránea o superficial.

5. En caso de inversiones relativas al uso de aguas regeneradas como alternativa de suministro de agua, serán admisibles si dicho suministro y el uso del agua se ajustan a lo dispuesto en el Reglamento (UE) 2020/741, relativo a los requisitos mínimos para la reutilización de agua.

6. No se admitirán inversiones en regadío que supongan ampliación de la superficie regable.

**MASAS DE AGUA SEGÚN SU CALIFICACIÓN**

<b>MASAS DE AGUA CON CALIDAD IGUAL O SUPERIOR A BUENA</b>	<b>MASAS DE AGUA CON CALIDAD INFERIOR A BUENA</b>
Regadíos tradicionales y ampliaciones Cuenca del Segura (Decreto 1953)	Aguas subterráneas incluidas en el <b>Anexo b</b>
EDAR	
Sistema Tajo-Segura	
Desaladoras	
Aguas subterráneas incluidas en el <b>Anexo a</b>	

**Anexo a**

Aguas subterráneas con estado cuantitativo igual o superior a bueno

<b>Código</b>	<b>Nombre</b>
70.003	ALCADOZO
70.010	PLIEGUES JURÁSICOS DEL MUNDO
70.014	CALAR DEL MUNDO
70.015	SEGURA-MADERA-TUS
70.016	FUENTE SEGURA-FUENSANTA
70.017	ACUÍFEROS INFERIORES DE LA SIERRA DE SEGURA
70.018	MACHADA
70.019	TAIBILLA
70.020	ANTICLINAL DE SOCOVOS
70.022	SINCLINAL DE CALASPARRA
70.028	BAÑOS DE FORTUNA
70.029	QUIBAS
70.032	CARAVACA
70.033	BAJO QUIPAR
70.034	ORO-RICOTE
70.035	CUATERNARIO DE FORTUNA
70.036	VEGA MEDIA Y BAJA DEL SEGURA
70.038	ALTO QUIPAR
70.041	VEGA ALTA DEL SEGURA
70.042	TERCIARIO DE TORREVIEJA
70.043	VALDEINFIERNO
70.044	VELEZ BLANCO-MARIA
70.045	DETRÍTICO DE CHIRIVEL-MALÁGUIDE
70.046	PUENTES
70.047	TRIÁSICO MALÁGUIDE DE SIERRA ESPUÑA
70.063	SIERRA DE CARTAGENA

**Anexo b**

Aguas subterráneas que no alcanzan el buen estado cuantitativo, o en riesgo de no alcanzarlo

<b>Código</b>	<b>Nombre</b>
70.001	CORRAL RUBIO
70.002	SINCLINAL DE LA HIGUERA
70.004	BOQUERÓN
70.005	TOBARRA-TEDERA-PINILLA
70.006	PINO
70.007	CONEJEROS-ALBATANA
70.008	ONTUR
70.009	SIERRA DE LA OLIVA SEGURA
70.011	CUCHILLOS-CABRAS
70.012	CINGLA
70.013	MORATILLA
70.021	EL MOLAR
70.023	JUMILLA-VILLENA-SEGURA
70.024	LACERA
70.025	ASCOY-SOPALMO
70.026	EL CANTAL-VIÑA PE
70.027	SERRAL-SALINAS SEGURA
70.030	SIERRA DEL ARGALLET
70.031	SIERRA DE CREVILLENTE SEGURA
70.037	SIERRA DE LA ZARZA
70.039	BULLAS (acuífero Don Gonzalo-La Umbría)
70.040	SIERRA ESPUÑA
70.048	SANTA-YÉCHAR



**REDUCCIÓN EFECTIVA DEL USO DEL AGUA**

10. Cuando el agua de riego proceda de una masa de agua clasificada como de calidad inferior a buena, la parte del ahorro potencial del agua se debe convertir en una reducción real en el uso del agua a nivel de la inversión. La reducción deberá ser mayor o igual al 50% del ahorro potencial de agua preevaluado inicialmente con la inversión.
11. En estos casos, se deberán presentar junto con la solicitud de ayuda los justificantes de consumos y procedencia del agua de riego en la explotación de los dos años anteriores a la solicitud de ayuda, con el fin de acreditar la situación inicial antes de la modernización.
12. La reducción efectiva en el uso de agua de la instalación se apreciará sobre el volumen de agua que utiliza la misma, ya sea por una infraestructura de regadío, o procedente de una captación propia. Dicha reducción se calculará como la diferencia entre:
- a) La dotación de la explotación antes de la modernización: La dotación (en m<sup>3</sup>/año) de la explotación o la media aritmética del consumo de agua aportada en la parcelas de al menos los 2 últimos años.
- b) La dotación de la explotación después de la modernización (en m<sup>3</sup>/año): El consumo de agua de riego (m<sup>3</sup>/año) en la explotación después de realizada la inversión.

Municipio	Polígono	Parcela	Recinto	Procedencia F Inferior a buena	Dotación (m <sup>3</sup> /ha y año)	Ahorro potencial de agua (m <sup>3</sup> )	Ahorro efectivo de agua (m <sup>3</sup> )
<b>TOTAL</b>							

13. Los servicios técnicos de la Consejería de Agua, Agricultura, Ganadería y Pesca podrán comprobar la reducción efectiva del consumo de agua.
14. La ayuda quedará supeditada a la comprobación de estos condicionantes. La no reducción del uso de agua descrito, tendrá como consecuencia la pérdida del derecho al cobro de la subvención y/o el reintegro de las ayudas percibidas por el citado concepto."

**Diez.-** En el anexo VII, se corrigen los códigos de siete inversiones, correspondientes al apartado de nuevas plantaciones, que contenían error, quedando dicho anexo con la siguiente redacción:

**"Anexo VII****COSTES DE REFERENCIA Y MÓDULOS MÁXIMOS****INTERVENCIÓN 6841.1**

180000	MEJORA DE LA EFICIENCIA ENERGÉTICA Y PRODUCCIÓN DE ENERGÍAS VERDES	UNIDAD	PRECIO (€)
180100	ENERGÍAS RENOVABLES	UNIDAD	PRECIO (€)
180101	Instalación solar fotovoltaica, incluido apoyo, uso directo, potencia < 5 Kw	Wp*	1,8
180102	Instalación solar fotovoltaica, incluido apoyo, uso de baterías, potencia < 5 Kw	Wp*	2,4
180103	Instalación solar fotovoltaica, incluido apoyo, uso directo, potencia ≥ 5 Kw	Wp*	1,6
180104	Instalación solar fotovoltaica, incluido apoyo, uso de baterías, potencia ≥ 5 Kw	Wp*	2,1
180400	MEJORA DE AISLAMIENTO DE INSTALACIONES	UNIDAD	PRECIO (€)
180401	Pantalla térmica para invernadero	m <sup>2</sup> invern.	6,8

<b>200000</b>	<b>GESTIÓN EFICIENTE DE LOS RECURSOS AGUA, SUELO Y AIRE</b>	<b>UNIDAD</b>	<b>PRECIO (€)</b>
<b>200100</b>	<b>GESTIÓN EFICIENTE DEL RECURSO AGUA</b>	<b>UNIDAD</b>	<b>PRECIO (€)</b>
200101	Recogida de aguas pluviales en invernadero	m <sup>2</sup> invern.	0,5
<b>200200</b>	<b>REDUCCIÓN DE EVAPORACIÓN EN EMBALSES</b>	<b>UNIDAD</b>	<b>PRECIO (€)</b>
200201	Sistema de sombreado antievaporación, malla PE/PP y anclaje perimetral	m <sup>2</sup>	10,5
200202	Cubierta flotante de esferas o tipo panal	m <sup>2</sup>	15,7
200203	Cubierta flotante fija de polietileno/polipropileno	m <sup>2</sup>	7,2
<b>200400</b>	<b>REDUCCIÓN DE LA EROSIÓN Y DESERTIFICACIÓN</b>	<b>UNIDAD</b>	<b>PRECIO (€)</b>
200401	Muro de mampostería en seco > 50 cm de espesor	m <sup>3</sup>	199,0
200402	Muro de bloques de hormigón armado	m <sup>3</sup>	70,0
<b>200600</b>	<b>AGRICULTURA DE CONSERVACIÓN</b>	<b>UNIDAD</b>	<b>PRECIO (€)</b>
200601	Trituradora de restos de poda	Ud	14.500,0
<b>200700</b>	<b>AGRICULTURA DE CONSERVACIÓN</b>	<b>UNIDAD</b>	<b>PRECIO (€)</b>
200701	Sembradora de precisión	Ud	20.000,0
<b>210000</b>	<b>BIENESTAR ANIMAL</b>	<b>UNIDAD</b>	<b>PRECIO (€)</b>
<b>210400</b>	<b>MEJORA INSTALACIONES SANITARIAS DE LA EXPLOTACIÓN</b>	<b>UNIDAD</b>	<b>PRECIO (€)</b>
210401	Enfermería y lazareto para terneros (máx. 10 m <sup>2</sup> /cab.)	m <sup>2</sup>	110,0
210402	Enfermería y lazareto para ovino/caprino (máx. 2 m <sup>2</sup> /cab.)	m <sup>2</sup>	110,0
<b>190000</b>	<b>OTROS: ESTERCOLEROS</b>	<b>UNIDAD</b>	<b>PRECIO (€)</b>
190001	Estercolero de hormigón armado	m <sup>3</sup>	50,5
190002	Fosa de purines de hormigón armado	m <sup>3</sup>	89,8
190003	Vado sanitario	m <sup>3</sup>	27,0
<b>220000</b>	<b>PLAN DE INVERSIONES</b>	<b>UNIDAD</b>	<b>PRECIO (€)</b>
220001	Estudio, asesoramiento, Informe y Preevaluación de ahorro potencial de agua en su caso	solicitud	500,0
<b>230000</b>	<b>HONORARIOS DE PROYECTOS</b>	<b>UNIDAD</b>	<b>PRECIO (€)</b>
230001	Honorarios de proyectos (máx. 12% sobre presupuesto del proyecto)	-	Según proyecto
<b>240000</b>	<b>INVERSIONES NO MODULADAS</b>	<b>UNIDAD</b>	<b>PRECIO (€)</b>
240001	Inversiones no moduladas		Según presupuesto

\* Wp: watio pico instalado.

### INTERVENCIÓN 6841.2

<b>CÓDIGO</b>	<b>DESCRIPCIÓN</b>	<b>UNIDAD</b>	<b>PRECIO (€)</b>
<b>060000</b>	<b>REGADÍOS</b>	<b>UNIDAD</b>	<b>PRECIO (€)</b>
<b>060100</b>	<b>TUBERÍAS (incluido excavación, relleno de zanjas, etc..)</b>	<b>UNIDAD</b>	<b>PRECIO (€)</b>
060101	Tubería PVC, de presión, Ø 63 mm	ml	10,0
060102	Tubería PVC, de presión, Ø 75 mm	ml	11,8
060103	Tubería PVC, de presión, Ø 90 mm	ml	14,3
060104	Tubería PVC, de presión, Ø 110 mm	ml	16,6
060105	Tubería PVC, de presión, Ø 125 mm	ml	17,5
060106	Tubería PVC, de presión, Ø 140 mm	ml	19,8
060107	Tubería PVC, de presión, Ø 160 mm	ml	24,4
060108	Tubería PVC, de presión, Ø 180 mm	ml	27,7
060109	Tubería PVC, de presión, Ø 200 mm	ml	34,8
060110	Tubería PVC, de presión, Ø 250 mm	ml	51,4
060111	Tubería PVC, de presión, Ø 315 mm	ml	79,0
060112	Tubería PVC, de presión, Ø 400 mm	ml	92,4
060113	Tubería PVC, de presión, Ø 500 mm	ml	147,6

060119	Tubería de hormigón, Ø 30 cm	ml	36,8
060120	Tubería de hormigón, Ø 40 cm	ml	48,3
060121	Tubería de hormigón, Ø 50 cm	ml	61,5
060122	Tubería de hormigón, Ø 60 cm	ml	76,3
060123	Tubería de hormigón, Ø 70 cm	ml	88,4
060124	Tubería de hormigón, Ø 80 cm	ml	106,6
<b>060200</b>	<b>BALSAS (incluido movimientos de tierra)</b>	<b>UNIDAD</b>	<b>PRECIO (€)</b>
060201	Balsa de hormigón ≤ 400 m <sup>3</sup>	m <sup>3</sup>	89,8
060202	Balsa de hormigón > 400 m <sup>3</sup>	m <sup>3</sup>	67,3
060203	Balsa de materiales sueltos, impermeabilizada con geomembrana de PE de alta densidad/EPDM < 2.000 m <sup>3</sup>	m <sup>3</sup>	12,0
060204	Balsa de materiales sueltos, impermeabilizada con geomembrana de PE de alta densidad/EPDM ≥ 2.000 m <sup>3</sup> - 5.000 m <sup>3</sup>	m <sup>3</sup>	9,0
060205	Balsa de materiales sueltos, impermeabilizada con geomembrana de PE de alta densidad/EPDM ≥ 5.000 m <sup>3</sup> - 10.000 m <sup>3</sup>	m <sup>3</sup>	6,7
060206	Balsa de materiales sueltos, impermeabilizada con geomembrana de PE de alta densidad/EPDM ≥ 10.000 m <sup>3</sup> - 20.000 m <sup>3</sup>	m <sup>3</sup>	6,0
060207	Balsa de materiales sueltos, impermeabilizada con geomembrana de PE de alta densidad/EPDM ≥ 20.000 m <sup>3</sup> - 30.000 m <sup>3</sup>	m <sup>3</sup>	5,4
060208	Balsa de materiales sueltos, impermeabilizada con geomembrana de PE de alta densidad/EPDM ≥ 30.000 m <sup>3</sup> - 50.000 m <sup>3</sup>	m <sup>3</sup>	4,9
060209	Balsa de materiales sueltos, impermeabilizada con geomembrana de PE de alta densidad/EPDM ≥ 50.000 m <sup>3</sup>	m <sup>3</sup>	4,4
<b>060300</b>	<b>DRENAJES Y DESAGÜES (incluida excavación, tubería, relleno de zanjas, colocada y tapada)</b>	<b>UNIDAD</b>	<b>PRECIO (€)</b>
060301	Tubería ranurada corrugada circular doble pared en PVC, Ø 15 cm	ml	12,0
060302	Tubería ranurada corrugada circular doble pared en PVC, Ø 20 cm	ml	15,4
060303	Tubería ranurada corrugada circular doble pared en PVC, Ø 25 cm	ml	18,2
060304	Tubería ranurada corrugada circular doble pared en PVC, Ø 30 cm	ml	25,3
060305	Tubería ranurada corrugada circular doble pared en PVC, Ø 40 cm	ml	40,7
060306	Tubería ranurada corrugada circular doble pared en PVC, Ø 50 cm	ml	57,6
060307	Tubería ranurada corrugada circular doble pared en PVC, Ø 60 cm	ml	66,3
060308	Tubería ranurada corrugada circular doble pared en PVC, Ø 80 cm	ml	120,0
060309	Desagüe a cielo abierto	ml	3,6
<b>060400</b>	<b>ARQUETAS</b>	<b>UNIDAD</b>	<b>PRECIO (€)</b>
060401	Arqueta de riego con compuerta metálica	Ud	129,4
060402	Arqueta de riego con compuerta de hormigón	Ud	107,0
060403	Arqueta de registro	Ud	95,2
<b>060500</b>	<b>ACEQUIAS</b>	<b>UNIDAD</b>	<b>PRECIO (€)</b>
060501	Acequia de 20 x 20 cm	ml	25,4
060502	Acequia de 20 x 30 cm	ml	30,1
060503	Acequia de 20 x 40 cm	ml	33,5
<b>060600</b>	<b>RIEGO LOCALIZADO (incluye sistema de distribución en parcela)</b>	<b>UNIDAD</b>	<b>PRECIO (€)</b>
060601	RL para marco de plantación ≤ 300 árboles/Ha	Ha	2.693,3





060602	RL para marco de plantación > 300 y ≤ 500 árboles/Ha	Ha	2.936,1
060603	RL para marco de plantación > 500 y ≤ 700 árboles/Ha	Ha	3.529,6
060604	RL para marco de plantación > 700 y ≤ 900 árboles/Ha	Ha	3.588,1
060605	RL para marco de plantación > 900 y ≤ 1.100 árboles/Ha	Ha	3.881,0
060606	RL para marco de plantación > 1.100 árboles/Ha	Ha	3.923,5
060607	RL para cultivos hortícolas al aire libre	Ha	5.386,3
060608	RL para cultivos hortícolas en invernadero y ornamentales	Ha	7.904,8
<b>060700</b>	<b>RIEGO POR ASPERSIÓN</b>	<b>UNIDAD</b>	<b>PRECIO (€)</b>
060701	Riego por aspersión, cobertura total enterrada	Ha	4.120,0
060702	Riego por aspersión, para hortícolas, cobertura parcial	Ha	2.500,0
060703	Pivot	Ha	1.920,0
060704	Riego por aspersión contra heladas en cultivos leñosos	Ha	3.750,0
<b>060800</b>	<b>CASETA DE RIEGO (de obra, o prefabricada)</b>	<b>UNIDAD</b>	<b>PRECIO (€)</b>
060801	Caseta para riego localizado (incluido enlucido, solera de hormigón y carpintería)	m <sup>2</sup>	200,0
<b>070000</b>	<b>MEJORA DE SUELOS</b>	<b>UNIDAD</b>	<b>PRECIO (€)</b>
<b>070100</b>	<b>SISTEMATIZACIÓN DE TIERRAS</b>	<b>UNIDAD</b>	<b>PRECIO (€)</b>
070101	Labores profundas y superficiales, nivelación, marcado y ahoyado en cultivos leñosos	Ha	1.810,0
070102	Labores preparatorias y nivelación en plantaciones hortícolas	Ha	1.450,0
070103	Aporte de tierras	m <sup>3</sup>	14,1
070104	Desfonde o topeado	Ha	800,0
070105	Despedregado	Ha	2.000,0
<b>080000</b>	<b>PLANTACIONES</b>	<b>UNIDAD</b>	<b>PRECIO (€)</b>
<b>080100</b>	<b>ARANQUE PLANTACIÓN ADULTA</b>	<b>UNIDAD</b>	<b>PRECIO (€)</b>
080101	Arranque de plantación adulta de cítricos, frutales y uva de mesa, incluidos la recogida y triturado	Ha	2.210,0
<b>080200</b>	<b>NUEVAS PLANTACIONES</b>	<b>UNIDAD</b>	<b>PRECIO (€)</b>
080201	Plantación de frutal a raíz desnuda (incluidos plantones)	plantón	5,3
080202	Plantación de frutal con cepellón (incluidos plantones)	plantón	9,1
080203	Plantación de cítricos (incluidos plantones)	plantón	9,3
080204	Plantación de parral (incluidas plantas injertadas)	plantón	7,6
080205	Plantación de pistacho a raíz desnuda (incluye precio del patrón)	plantón	7,9
080206	Plantación de pistacho con cepellón (incluye precio del patrón)	plantón	12,9
080207	Plantación de nogal a raíz desnuda (incluye precio del patrón)	plantón	8,3
080208	Plantación de nogal con cepellón (incluye precio del patrón)	plantón	12,1
080211	Estructura para plantaciones apoyadas, sistema "espaldera" en postes metálicos y alambres	Ha	5.550,0
080212	Estructura para plantaciones apoyadas, tipo "parral" en postes metálicos y alambres	Ha	28.350,0
080213	Estructura para plantaciones apoyadas, semiparral en "Y" en postes metálicos y alambres	Ha	14.883,8
080214	Estructura para plantaciones apoyadas tipo parral con malla antigranizo y/o plástico	m <sup>2</sup>	3,7
<b>080300</b>	<b>REINJERTO DE PLANTACIONES DE CÍTRICOS, FRUTALES Y PARRAL (incluye preparación, rebaje, yemas y su colocación)</b>	<b>UNIDAD</b>	<b>PRECIO (€)</b>
080301	Reinjerto de árboles ≥ 8 años de edad	Árbol	20,0
080302	Reinjerto de árboles < 8 años de edad	Árbol	10,0
080303	Reinjerto de parral para uva de mesa	Parra	13,5
<b>080400</b>	<b>ARRANQUE Y PLANTACIÓN (incluye material vegetal)</b>	<b>UNIDAD</b>	<b>PRECIO (€)</b>
080401	Arranque, ahoyado y plantación de cultivos leñosos en seco	Árbol	18,8
080402	Ahoyado y plantación de cultivos leñosos en seco	Árbol	11,7
<b>090000</b>	<b>CONSTRUCCIONES GANADERAS</b>	<b>UNIDAD</b>	<b>PRECIO (€)</b>
<b>090100</b>	<b>GANADO VACUNO</b>	<b>UNIDAD</b>	<b>PRECIO (€)</b>



090101	Cobertizo con suelo pavimentado para vacas en producción (máx. 6,5 m <sup>2</sup> /cab.)	m <sup>2</sup>	110,0
090102	Patio pavimentado para vacas en producción (máx. 9 m <sup>2</sup> /cab.) y para terneros (máx. 8 m <sup>2</sup> /cab.)	m <sup>2</sup>	27,0
090103	Zona de espera a ordeño (máx. 2 m <sup>2</sup> /cab.)	m <sup>2</sup>	27,0
090104	Patio con explanación, sin pavimentar para vacas en producción (máx. 9 m <sup>2</sup> /cab.)	m <sup>2</sup>	11,0
090105	Pasillo cubierto de alimentación para vacas en producción (máx. 3,5 m <sup>2</sup> /cab.)	m <sup>2</sup>	88,0
090106	Sala de ordeño mecánico vacuno (máx. 6 m <sup>2</sup> /cab.)	m <sup>2</sup>	280,0
090107	Lechería de vacuno	m <sup>2</sup>	230,0
090108	Área de reposo pavimentada y cubierta para sementales (máx. 14 m <sup>2</sup> /cab.)	m <sup>2</sup>	110,0
090109	Área de ejercicio pavimentada para sementales (máx. 22 m <sup>2</sup> /cab.)	m <sup>2</sup>	27,0
090110	Cobertizo para terneros (máx. 6 m <sup>2</sup> /cab.)	m <sup>2</sup>	110,0
<b>090200</b>	<b>GANADO OVINO Y CAPRINO</b>	<b>UNIDAD</b>	<b>PRECIO (€)</b>
090201	Nave para ovino/caprino (máx. 2 m <sup>2</sup> /cab. Adulto)	m <sup>2</sup>	230,0
090202	Zona pavimentada aire libre, ovino/caprino (máx. 2 m <sup>2</sup> /cab.)	m <sup>2</sup>	27,0
090203	Cobertizo pavimentado, ovino/caprino (máx. 3 m <sup>2</sup> /cab.)	m <sup>2</sup>	110,0
090204	Sala de ordeño mecánico para ovino/caprino (máx. 2 m <sup>2</sup> /cab.)	m <sup>2</sup>	280,0
090205	Lechería de ovino/caprino	m <sup>2</sup>	230,0
<b>090300</b>	<b>GANADO AVIAR</b>	<b>UNIDAD</b>	<b>PRECIO (€)</b>
090301	Nave para aves de corral	m <sup>2</sup>	240,0
090302	Cebadero de pavos	m <sup>2</sup>	216,0
090303	Cebadero de codornices	m <sup>2</sup>	216,0
090304	Cebadero de pollos	m <sup>2</sup>	216,0
090305	Área exterior de ejercicio para pollos, sin pavimentar, compactada	m <sup>2</sup>	11,0
090306	Nidales sencillos (2 nid./par.)	m <sup>2</sup>	12,6
090307	Nidales dobles (1 nid./par.)	m <sup>2</sup>	22,0
<b>090400</b>	<b>CONEJOS</b>	<b>UNIDAD</b>	<b>PRECIO (€)</b>
090401	Nave para cunicultura	m <sup>2</sup>	240,0
090402	Jaulas metálicas completas para conejas reproductoras	Ud	108,0
090403	Jaulas metálicas para cebo de conejos	Ud	88,0
<b>090500</b>	<b>APICULTURA</b>	<b>UNIDAD</b>	<b>PRECIO (€)</b>
090501	Caja vacía, sin cuadros ni cera (tipo "layens")	Ud	32,0
090502	Cuadros con cera (tipo "layens")	Docena	24,0
090504	Caja para apicultura tipo "alza", de 1 cuerpo y 1 alza	Ud	56,0
090505	Alzas para apicultura	Ud	23,0
090506	Bomba trasiego de miel	Ud	1.600,0
090507	Extractor eléctrico, tipo "layens", reversible, de 8 cuadros para apicultura	Ud	5.000,0
090509	Cubeta de desopercular manual	Ud	360,0
090510	Desoperculador manual	Ud	1.406,6
090511	Desoperculador semiautomático	Ud	3.100,0
090512	Desoperculador automático	Ud	5.600,0
090514	Palet colmenero simple ≤ 5 cajas	Ud	60,0
090515	Palet colmenero con barandilla ≤ 5 cajas	Ud	75,0
090516	Palet colmenero simple ≤ 10 cajas	Ud	85,0
090517	Palet colmenero con barandilla ≤ 10 cajas	Ud	98,0
090518	Portapalets hidráulico	Ud	3.700,0
090519	Cera laminada	Kg	12,0

<b>090600</b>	<b>OTROS: SILOS DE FORRAJE</b>	<b>UNIDAD</b>	<b>PRECIO (€)</b>
090604	Silo trinchera	m <sup>3</sup>	51,5
090605	Silo torre	m <sup>3</sup>	105,0
<b>100000</b>	<b>CONSTRUCCIONES RURALES</b>	<b>UNIDAD</b>	<b>PRECIO (€)</b>
<b>100100</b>	<b>INVERNADEROS</b>	<b>UNIDAD</b>	<b>PRECIO (€)</b>
100101	Invernadero con estructura metálica tipo "parral", con plástico tricapa de 800 galgas. Superficie < 2.500 m <sup>2</sup>	m <sup>2</sup>	11,6
100102	Invernadero con estructura metálica tipo "parral", con plástico tricapa de 800 galgas. Superficie ≥ 2.500 m <sup>2</sup>	m <sup>2</sup>	9,3
100103	Invernadero con estructura metálica tipo "multicapilla", con plástico tricapa de 800 galgas	m <sup>2</sup>	12,9
100104	Invernadero de malla sombra (umbráculo para tomate, con malla antitrips y entutorado)	m <sup>2</sup>	8,3
100105	Invernadero de malla sombra (umbráculo para cítricos y tomate)	m <sup>2</sup>	6,5
100106	Invernadero con estructura metálica tipo "multitunnel", con plástico tricapa de 800 galgas, con superficie < 3.000 m <sup>2</sup>	m <sup>2</sup>	24,1
100107	Invernadero con estructura metálica tipo "multitunnel", con plástico tricapa de 800 galgas, con superficie ≥ 3.000 m <sup>2</sup>	m <sup>2</sup>	19,2
100108	Invernadero con estructura metálica tipo "multitunnel", con cubierta de policarbonato	m <sup>2</sup>	30,8
100111	Calefacción en invernadero	m <sup>2</sup> invern.	9,8
<b>100200</b>	<b>ALMACENES</b>	<b>UNIDAD</b>	<b>PRECIO (€)</b>
100201	Labores preparatorias para construcción de almacenes (desbrozado, limpieza, zahorra, nivelación y compactación)	m <sup>2</sup>	8,4
100202	Almacén de maquinaria y productos (incluida solera y carpintería metálica)	m <sup>2</sup>	200,0
100203	Cobertizo	m <sup>2</sup>	110,0
<b>100300</b>	<b>SOLERAS EN CONSTRUCCIONES Y PATIOS</b>	<b>UNIDAD</b>	<b>PRECIO (€)</b>
100301	Solera de hormigón de 15 cm sobre base de grava de 15 cm	m <sup>2</sup>	21,0
100302	Solera de aglomerado asfáltico de 5 cm de espesor, sobre base de zahorra compactada de 15 cm	m <sup>2</sup>	9,1
100303	Patio, con explanación y 20 cm de zahorra compactada	m <sup>2</sup>	6,2
<b>100500</b>	<b>CÁMARAS FRIGORÍFICAS</b>	<b>UNIDAD</b>	<b>PRECIO (€)</b>
100501	Cámara frigorífica, incluido aislamiento	m <sup>3</sup>	125,0
<b>100600</b>	<b>SECADEROS</b>	<b>UNIDAD</b>	<b>PRECIO (€)</b>
100601	Secadero de pimiento, tipo tradicional (obra civil)	m <sup>3</sup>	107,0
100602	Secadero de pimiento con solera de hormigón y cubierta de invernadero metálico o plástico	m <sup>2</sup>	36,5
<b>100700</b>	<b>CERRAMIENTOS Y CORTAVIENTOS</b>	<b>UNIDAD</b>	<b>PRECIO (€)</b>
100701	Muro de bloque de hormigón hueco de 20 cm de espesor, para alturas ≤ 1,5 m	m <sup>2</sup>	37,9
100702	Muro de bloque de hormigón hueco de 20 cm de espesor, para alturas > 1,5 m	m <sup>2</sup>	34,1
100703	Vallado con postes de hormigón/metálicos y malla galvanizada sin zócalo, altura ≤ 1,5 m	ml	12,4
100704	Vallado con postes de hormigón/metálicos y malla galvanizada con zócalo, altura ≤ 1,5 m	ml	19,2
100705	Vallado con postes de hormigón/metálicos y malla galvanizada sin zócalo, altura > 1,5 m	ml	16,3
100706	Vallado con postes de hormigón/metálicos y malla galvanizada con zócalo, altura > 1,5 m	ml	23,2
100707	Vallado cinegético, altura ≤ 1,5 m	ml	8,4
100708	Vallado cinegético, altura > 1,5 m	ml	10,5
<b>110000</b>	<b>CAMINOS RURALES</b>	<b>UNIDAD</b>	<b>PRECIO (€)</b>
<b>110100</b>	<b>LABORES PREPARATORIAS</b>	<b>UNIDAD</b>	<b>PRECIO (€)</b>

110101	Desbroce, despeje y transporte de capa vegetal para camino rural	m <sup>2</sup>	1,0
110102	Formación de caja	m <sup>2</sup>	1,2
110103	Escarificado superficial de firmes granulares	m <sup>2</sup>	0,2
110104	Compactación y riego del plano de fundación	m <sup>2</sup>	1,5
110105	Refino y planeo con apertura de cunetas	m <sup>2</sup>	0,7
<b>110200</b>	<b>RODADURAS</b>	<b>UNIDAD</b>	<b>PRECIO (€)</b>
110201	Zahorra compactada, capa de 10 cm de espesor	m <sup>2</sup>	1,9
110202	Doble riego asfáltico, incluido riego de imprimación	m <sup>2</sup>	4,9
110203	Triple riego asfáltico, incluido riego de imprimación	m <sup>2</sup>	5,5
110204	Aglomerado asfáltico en frío, capa de 5 cm de espesor	m <sup>2</sup>	5,6
110205	Aglomerado asfáltico en caliente, capa de 5 cm de espesor	m <sup>2</sup>	7,2
<b>110300</b>	<b>OTRAS UNIDADES</b>	<b>UNIDAD</b>	<b>PRECIO (€)</b>
110301	Revestimiento de cunetas con hormigón de 50 cm de ancho	ml	17,4
110304	Caño para paso de caminos, sin embocadura, Ø 80 cm	ml	125,9
110305	Paso salvacunetas para caminos, Ø 40 cm	ml	55,3
110306	Paso salvacunetas para caminos, Ø 50 cm	ml	69,3
110307	Caño sencillo, Ø 60 cm	ml	91,4
110308	Embocadura caño sencillo Ø 60 cm	ml	267,0
<b>130000</b>	<b>MAQUINARIA Y EQUIPOS</b>	<b>UNIDAD</b>	<b>PRECIO (€)</b>
<b>130100</b>	<b>TRACTORES (según potencia nominal)</b>	<b>UNIDAD</b>	<b>PRECIO (€)</b>
130114	Tractor menor de 60 CV	Ud	32.031,0
130101	Tractor de 60-69 CV	Ud	37.153,0
130102	Tractor de 70-79 CV	Ud	41.658,0
130103	Tractor de 80-89 CV	Ud	51.244,0
130104	Tractor de 90-99 CV	Ud	57.002,0
130105	Tractor de 100-109 CV	Ud	62.760,0
130106	Tractor de 110-119 CV	Ud	70.679,0
130107	Tractor de 120-129 CV	Ud	75.517,0
130108	Tractor de 130-149 CV	Ud	86.194,0
130109	Tractor de 150-179 CV	Ud	98.710,0
130110	Tractor de 180-189 CV	Ud	104.215
<b>130200</b>	<b>EQUIPOS DE TRATAMIENTO FITOSANITARIO</b>	<b>UNIDAD</b>	<b>PRECIO (€)</b>
130201	Atomizador con capacidad ≤ 1.500 litros	Ud	11.158,0
130202	Atomizador con capacidad > 1.500 y ≤ 3.000 litros	Ud	13.389,0
130203	Cañón para tratamientos fitosanitarios	Ud	8.637,0
130204	Equipo arrastrado para tratamientos fitosanitarios, hasta 3.000 litros	Ud	24.270,0
130205	Equipo suspendido para tratamientos fitosanitarios, hasta 1.200 litros	Ud	10.500,0
130206	Espolvoreador con barra para tratamientos fitosanitarios	Ud	8.665,0
130207	Equipo suspendido con barra herbicida	Ud	4.930,0
130208	Nebulizador suspendido < 600 litros	Ud	13.500,0
130209	Nebulizador arrastrado > 600 litros y ≤ 1.000 litros	Ud	17.500,0
130210	Nebulizador arrastrado > 1.000 litros y ≤ 2.000 litros	Ud	19.750,0
<b>130300</b>	<b>SEMBRADORAS Y ABONADORAS</b>	<b>UNIDAD</b>	<b>PRECIO (€)</b>
130301	Abonadora arrastrada (mín. 25 Has.)	Ud	13.375,0
130302	Abonadora suspendida	Ud	6.003,0
130303	Sembradora voleo	Ud	13.000,0
<b>130400</b>	<b>APEROS</b>	<b>UNIDAD</b>	<b>PRECIO (€)</b>
130401	Acaballadora	Ud	3.000,0
130402	Acolchadora	Ud	2.602,0



130403	Arado tipo "vernete"	Ud	14.000,0
130404	Cortadora de tierra en horticultura	Ud	12.000,0
130405	Desbrozadora	Ud	7.328,0
130406	Subsolador	Ud	5.000,0
130408	Fresadora (rotovator)	Ud	9.000,0
130409	Traílla	Ud	5.000,0
130411	Recogedora de leña	Ud	2.000,0
130412	Cultivador $\geq$ 16 brazos	Ud	8.000,0
130413	Cultivador 11-15 brazos	Ud	5.000,0
130414	Cultivador $\leq$ 10 brazos	Ud	3.000,0
130415	Binadora	Ud	5.000,0
<b>130500</b>	<b>REMOLQUES</b>	<b>UNIDAD</b>	<b>PRECIO (€)</b>
130501	Remolque agrícola $\leq$ 4.000 Kg MMA	Ud	7.500,0
130502	Remolque agrícola $>$ 4.000 Kg y $\leq$ 8.000 Kg MMA	Ud	15.000,0
130503	Remolque bañera de acero inoxidable para uva	Ud	18.000,0
<b>130600</b>	<b>CAMIONES APÍCOLAS</b>	<b>UNIDAD</b>	<b>PRECIO (€)</b>
130601	Camión para transporte apícola (18 Tm MMA)	Ud	69.000,0
130602	Camión para transporte apícola (16 Tm MMA)	Ud	60.000,0
130603	Camión para transporte apícola (8 Tm MMA)	Ud	48.000,0
130604	Adaptación camión para transporte apícola	Ud	7.500,0
<b>130700</b>	<b>OTROS EQUIPOS</b>	<b>UNIDAD</b>	<b>PRECIO (€)</b>
130701	Pala cargadora con cazo ( $<$ 1.000 Kg)	Ud	8.000,0
130702	Plataforma frutera y recolección horticolas	Ud	3.000,0
130703	Tijeras eléctricas	Ud	609,0
130704	Vibrador paraguas (almendro y olivar), mín. 25 Has.	Ud	30.000,0
130705	Tijeras neumáticas, con sierra, vibrador y compresor	Ud	4.952,5
130706	Vibrador recolector olivar	Ud	1.650,0
130707	Acordonadora de leña	Ud	5.000,0
<b>140000</b>	<b>PLAN DE INVERSIONES</b>	<b>UNIDAD</b>	<b>PRECIO (€)</b>
140001	Estudio, asesoramiento, Informe y Preevaluación de ahorro potencial de agua en su caso	solicitud	500,0
<b>150000</b>	<b>HONORARIOS DE PROYECTOS</b>	<b>UNIDAD</b>	<b>PRECIO (€)</b>
150001	Honorarios de proyectos (máx. 12% sobre presupuesto del proyecto)	-	Según proyecto
<b>160000</b>	<b>INVERSIONES NO MODULADAS</b>	<b>UNIDAD</b>	<b>PRECIO (€)</b>
160001	Inversiones no moduladas		Según Presupuesto

**Once.-** Se redacta nuevamente el anexo X, quedando con el siguiente texto:

### "Anexo X

#### DOCUMENTACIÓN A APORTAR CON LA SOLICITUD DE AYUDA

1. Acreditación identidad de persona física, mediante DNI de el/la titular (en caso de no autorizar en su solicitud de ayuda a su consulta telemática).
2. En el caso de inversiones en construcciones, instalaciones fijas, plantaciones nuevas, o mejoras ligadas al suelo o al arbolado, si el régimen de tenencia es arrendamiento, contrato de arrendamiento (con una duración que permita el cumplimiento de los compromisos) en el que aparezcan las parcelas donde se ubicarán las inversiones.
3. En el caso de inversiones en construcciones, instalaciones fijas, plantaciones nuevas, o mejoras ligadas al suelo o al arbolado, si no coincide la persona titular en catastro con la persona solicitante de la ayuda (o su arrendador, en su caso), o si la persona solicitante no autoriza la consulta telemática en la base de datos de Catastro: acreditación de la titularidad respecto de las parcelas donde se ubicarán las inversiones, mediante título de propiedad.

4. *Memoria Técnica, conforme al anexo VI, para la intervención 6841.1.*
5. *Plan de Mejora, según anexo V, para la intervención 6841.2.*
6. *Acreditación de comunidad de bienes:*
  - a) *CIF.*
  - b) *Copia de escrituras actualizadas/estatutos.*
  - c) *Informe de vida laboral. De los comuneros que desarrollen su actividad en la explotación agraria.*
  - d) *Pacto de indivisión, conforme al artículo 6.3.c).*
7. *Acreditación de persona jurídica:*
  - a) *CIF.*
  - b) *Copia de escrituras actualizadas y estatutos.*
  - c) *Acuerdo de presentar la solicitud correspondiente, llevar a cabo las inversiones previstas y el nombramiento del representante.*
  - d) *Impuesto de sociedades de los tres últimos ejercicios fiscales declarados (se tendrá en consideración el apartado 4.a) del artículo 6).*
  - e) *Informe de vida laboral de los socios.*
8. *Acreditación de explotación de Titularidad compartida: mediante copia de la Resolución de inscripción en el Registro de titularidad compartida de la Región de Murcia.*
9. *Tres ofertas, presupuestos, o facturas pro-forma, pormenorizadas, de diferentes proveedores, de cada uno de los gastos solicitados, donde consten: mediciones, precios unitarios y presupuestos parciales de las diferentes unidades (obra civil, equipos, materiales, mano de obra, etc.), descritos con sus características técnicas fundamentales. Los proveedores elegidos no pueden estar vinculados entre sí. En caso de instalaciones y/o construcciones, cuando así lo exija la ordenanza municipal, se acompañarán de memoria técnica o proyecto.*
10. *Certificados de estar al corriente de sus obligaciones fiscales frente a la Agencia Estatal de Administración Tributaria (AEAT), y la Agencia Tributaria de la Región de Murcia (ATRM), y de sus obligaciones frente a la Tesorería General de la Seguridad Social (TGSS), cuando la persona solicitante haya denegado su consentimiento a la administración para obtenerlos.*
11. *En caso de inversiones en regadío:*
  - a) *Memoria técnica o proyecto justificativo del ahorro potencial (en su caso), conforme a las directrices recogidas en el anexo IV.*
  - b) *Memoria técnica o proyecto justificativo de la reducción efectiva del uso del agua en su caso, junto con los justificantes de los consumos y procedencia del agua de riego en la explotación de los dos últimos años anteriores a la solicitud de ayuda, en los casos de obligación de Reducción efectiva del uso del agua, conforme a las directrices recogidas en el anexo IV.*
12. *Memoria técnica o proyecto que acredite el cumplimiento de las exigencias establecidas en el anexo III, punto 14.b), sobre autoconsumo de energía eléctrica en la explotación, en su caso.*
13. *En caso de vehículo distinto de maquinaria agrícola, declaración responsable de no disposición de ninguna unidad adicional.*
14. *Informe de vida laboral actualizado.*

## ACREDITACIÓN DE LOS CRITERIOS DE SELECCIÓN

*Debe aportar la documentación que se indica, en función de los criterios marcados en la solicitud:*

- 15. Acreditación de agricultor/a a título principal: Declaración IRPF del último ejercicio, en caso de no autorizar la persona interesada su consulta. En el supuesto de resultar desfavorable, aportación de otras dos declaraciones IRPF de las cinco últimas disponibles.*
- 16. Más del 50% del capital social constituido por mujeres: escritura de constitución.*
- 17. Certificado de auditor sobre el sistema de gestión ambiental, seguridad alimentaria o calidad al que está acogido/a.*
- 18. Razas autóctonas de fomento o en peligro de extinción: mediante Libro ganadero actualizado.*
- 19. Última póliza de seguro agrario combinado de campaña.”*

### **Disposición final. Entrada en vigor.**

La presente Orden entrará en vigor el día siguiente al de su publicación en el Boletín Oficial de la Región de Murcia.

Murcia, 12 de abril de 2024.—La Consejera de Agua, Agricultura, Ganadería y Pesca, Sara Rubira Martínez.

## I. COMUNIDAD AUTÓNOMA

### 3. OTRAS DISPOSICIONES

Consejería de Agua, Agricultura, Ganadería y Pesca

**1803 Resolución de la Secretaría General de la Consejería de Agua, Agricultura, Ganadería y Pesca, por la que se dispone la publicación en el Boletín Oficial de la Región de Murcia, del contrato programa para 2024, entre la Consejería de Agua, Agricultura, Ganadería y Pesca, y Desaladora de Escombreras, S.A.U.**

La Disposición Adicional Sexta de la Ley 7/2004, de 28 de diciembre, de Organización y Régimen Jurídico de la Administración Pública de la Comunidad Autónoma de la Región de Murcia, introducida por el art. 7 de la Ley 3/2012, de 24 de mayo, de medidas urgentes para el reequilibrio presupuestario, dispone que anualmente deberá suscribirse un contrato-programa entre cada Consejería y los Entes del Sector Público que a ella estén adscritos, para determinar los objetivos a alcanzar, y los recursos que se ponen a su disposición, con expresión de indicadores que permitan medir su grado de consecución.

A su vez, la Disposición Adicional trigésima cuarta de la Ley 4/2023, de 28 de Diciembre, de Presupuestos Generales de la Comunidad Autónoma de la Región de Murcia para el ejercicio de 2024, establece que durante el año 2024 las entidades dependientes o vinculadas a la Administración Pública de la Comunidad Autónoma de la Región de Murcia, deberán relacionarse con ella a través de la Consejería de la que dependan, mediante suscripción de un contrato-programa en el que se concreten, entre otros aspectos, los objetivos que se asignen, así como las estrategias y su correspondiente financiación. El control de su cumplimiento corresponderá a la Consejería que lo haya suscrito, sin perjuicio del que pueda ejercer la consejería competente en materia de hacienda.

En cumplimiento de dichos preceptos, con fecha 03 de Abril de 2024, se ha suscrito Contrato-Programa para 2024 entre la Consejería de Agua, Agricultura, Ganadería y Pesca, y Desaladora de Escombreras, S.A.U., cuyo objeto es dar difusión al citado Contrato-Programa,

**Resuelvo:**

Publicar en el Boletín Oficial de la Región de Murcia el Contrato-Programa para 2024, entre la Consejería de Agua, Agricultura, Ganadería y Pesca, y Desaladora de Escombreras, S.A.U., que se anexa a esta Resolución.

Murcia, 4 de abril de 2024.—El Secretario General, Francisco José González Zapater.



**CONTRATO-PROGRAMA PARA EL EJERCICIO 2024 SUSCRITO ENTRE  
LA CONSEJERÍA DE AGUA, AGRICULTURA, GANADERÍA Y PESCA DE LA  
REGIÓN DE MURCIA Y DESALADORA DE ESCOMBRERAS, S.A.U.**

Murcia, 3 de abril de 2024.

**Reunidos:**

De una parte, Doña Sara Rubira Martínez, Consejera de Agua, Agricultura, Ganadería y Pesca de la Comunidad Autónoma de la Región de Murcia, nombrada mediante Decreto del Presidente 35/2023, de 14 de septiembre, (BORM número 213 de 14 de septiembre), actuando en ejercicio de sus competencias.

Y de otra, Don Francisco José González Zapater y Don José Sandoval Moreno, actuando ambos en calidad de Administradores Mancomunados de "Desaladora de Escombreras, S.A.U." (en adelante DESAU), con C.I.F. A73423030, Código 25-0-17-SMRS de la Oficina de la Comisión de Coordinación para el control del Sector Público y Código 13-00-000-B-P-024 del Ministerio de Hacienda y Administraciones Públicas, Sociedad de duración indefinida y nacionalidad española constituida mediante escritura pública autorizada en Madrid el día 25 de enero de 2006, ante el Notario D. José Villaescusa Sanz, número 468 de su Protocolo, e inscrita en el Registro Mercantil de Murcia al Tomo 2.315, folio 21, hoja MU-58.708. El nombramiento de los administradores mancomunados resulta del acuerdo del socio único de fecha 19/12/2023.

Acuerdan firmar el Contrato-Programa entre la Consejería de Agua, Agricultura, Ganadería y Pesca y DESAU para el ejercicio 2024, cuyos antecedentes administrativos y cláusulas son los siguientes:

**Antecedentes Administrativos:**

I.- Relación entre la entidad "Desaladora de Escombreras, S.A.U." y la Consejería de Agua, Agricultura, Ganadería y Pesca: La Ley 14/2012, de 27 de diciembre, de medidas tributarias, administrativas y de reordenación del sector público regional dispone, en su artículo 12.1, que "Los entes del sector público autonómico a los que resulta de aplicación el presente título, deberán estar adscritos a una consejería, a la que corresponderá la dirección estratégica, la evaluación y el control de los resultados de su actividad en los términos previstos en esta ley y en el resto de normas que resulten de aplicación".

La adscripción de DESAU a la Consejería de Agua, Agricultura, Ganadería y Pesca de la Región de Murcia resulta indubitada por las competencias atribuidas a cada una:

- DESAU es una Sociedad Anónima Unipersonal íntegramente participada por capital público, cuyo objeto social consiste en "la desalación de agua de mar y la explotación de recursos acuíferos, cualquiera que sea su naturaleza, la distribución y venta de agua, el alquiler, gestión, mantenimiento y explotación de instalaciones de tratamiento de agua, la gestión de sistemas de distribución y abastecimiento de agua y de ciclos integrales de agua y la depuración de aguas residuales y la gestión y tratamientos medioambientales en general, así como la realización de cuantas actividades sean precisas para la promoción y ejecución de obras, infraestructuras e instalaciones de producción de agua potable procedente de la desalación de aguas de mar, su embalse y conducción por una o varias redes de arterias o tuberías primarias, y su tratamiento, depósito y explotación, con el fin de suministrar el agua potabilizada a las redes municipales del abastecimiento urbano; así como cualquier otra que sea necesaria para el cumplimiento de su

objeto social y, entre éstas, la realización de todo tipo de estudios e informes sobre la desalación de agua marina para la producción de agua potable. La Sociedad podrá desarrollar el objeto social mediante la titularidad de acciones y/o acciones en Sociedades con objeto idéntico o análogo.”

- La Consejería de Agua, Agricultura, Ganadería y Pesca, de conformidad con lo dispuesto por el artículo 6 del Decreto de la Presidencia n.º 31/2023, de 14 de septiembre, de reorganización de la Administración Regional, es el Departamento de la Comunidad Autónoma de la Región de Murcia encargado de la propuesta, desarrollo y ejecución de las directrices generales del Consejo de Gobierno en las siguientes materias: agua, agricultura, industria agroalimentaria, desarrollo rural, ganadería, pesca en aguas interiores y acuicultura, así como las que la normativa vigente le atribuye como organismo autorizado para el pago de los gastos correspondientes a la Política Agraria Común; y el desarrollo y ejecución de la Política Común de Pesca y pagos del Fondo Europeo Marítimo y de Pesca; las relativas a la investigación y desarrollo tecnológico en los sectores agrario y alimentario, la investigación en materia de pesca, marisqueo, acuicultura marina, algicultura y cualquier otra forma de cultivo industrial..

Quedan adscritos a dicha Consejería el Organismo Autónomo Instituto Murciano de Investigación y Desarrollo Agrario y Medioambiental y la Entidad Regional de Saneamiento y Depuración de Aguas Residuales de la Región de Murcia.

Pese a que el citado artículo del Decreto de la Presidencia n.º 31/2023, de 14 de septiembre, no adscriba directamente DESAU a la Consejería de Agua, Agricultura, Ganadería y Pesca, analizadas las competencias atribuidas a ésta y el objeto social de la mercantil queda acreditado que ésta es su Consejería de adscripción a los efectos previstos en el artículo 12.1 de la Ley 14/2012, de 27 de diciembre, de medidas tributarias, administrativas y de reordenación del sector público regional.

II.- Necesidad de la suscripción de los contratos programa: DESAU tiene carácter de sociedad mercantil regional de acuerdo con la definición otorgada por la Disposición Adicional Segunda de la citada Ley 7/2004, habida cuenta que está participada íntegramente por capital público.

La Ley 4/2023, de 28 de diciembre, de Presupuestos Generales de la Comunidad Autónoma de la Región de Murcia para el ejercicio 2024 (BORM 299 de 29 de diciembre de 2023) en su Disposición adicional trigésima cuarta establece que durante el año 2024 las entidades dependientes o vinculadas a la Administración pública de la Comunidad Autónoma de la Región de Murcia deberán relacionarse con ella, a través de la consejería de la que dependan, mediante la suscripción de un contrato-programa en el que se concreten, entre otros aspectos, los objetivos que se asignen, así como las estrategias y su correspondiente financiación.

III.- Determinación de los criterios para la elaboración de los contratos programa: La Ley 14/2012, de 27 de diciembre, de medidas tributarias, administrativas y de reordenación del sector público regional, en su artículo 14, atribuye a la Consejería competente en materia de hacienda la facultad de dictar instrucciones de obligado cumplimiento, con carácter particular o general, para los entes a los que resultan de aplicación lo previsto en el Título III de la Ley, en las materias objeto de su competencia y, en particular, sobre los contratos programa a suscribir con la Consejería a la que están adscritos.

La Orden de 26 de febrero de 2013 de la Consejería de Economía y Hacienda, que crea la Comisión de Coordinación para el Control del Sector Público, dispone, en su artículo 3.2.c), que dicha Comisión es la encargada de elaborar los criterios de los contratos programa que deben suscribir todos los entes afectados con su respectiva Consejería de adscripción.

IV.- Criterios de aplicación al presente contrato programa: Aunque el Decreto 299/2017, de 20 de diciembre, por el que se crea y regula el funcionamiento de la Central de Información de la Intervención General de la CARM, deroga expresamente la Orden de creación de la Comisión de Control del Sector público, quedan vigentes los criterios de elaboración de los contratos programa elaborados por la misma. Por tanto, el Contrato-Programa debe elaborarse aplicando estos criterios y directrices establecidos por la Comisión de Coordinación para el control del Sector Público, que fueron aprobados el 21 de mayo de 2013, y en particular, con las indicaciones contenidas en la Circular de 23 de diciembre de 2014 de la presidencia de la citada Comisión sobre elaboración de los Contratos-Programa en el sector público regional.

V.- Aprobación del Contrato programa 2024 por el Órgano de Administración de la Sociedad: El presente contrato programa fue aprobado por los administradores mancomunados de la mercantil en su reunión celebrada el 22 de marzo de 2024 y cuenta con informe favorable del Servicio Jurídico de la Consejería de Agua, Agricultura, Ganadería y Pesca de fecha 27 de marzo de 2024.

#### **Cláusulas:**

##### **Primera.- Objeto, principios rectores y características del presente Contrato Programa:**

El presente contrato programa constituye el instrumento adecuado de relación entre DESAU y la Administración Pública. Dicha relación se articula a través de Consejería de Agua, Agricultura, Ganadería y Pesca, a la que DESAU está adscrita y que tiene, por tanto, atribuido el control y seguimiento de las actividades a cuyo cumplimiento se ordena la Sociedad.

Fijamos:

1. Los objetivos cuantificados de actuación.
2. La financiación.
3. Los indicadores que permitan medir su grado de consecución.

Así, en el presente documento quedan marcados los principios rectores del nuevo modelo de Administración Pública en él contenidos, que son la sostenibilidad, la eficiencia, la transparencia, la motivación y formación de los empleados públicos, la innovación, la facilitación de la actividad empresarial y el fomento de la colaboración público-privada.

##### **Segunda.- Integración del presente programa en el marco de los objetivos estratégicos de la Región.**

Es un compromiso de la CARM el convertir al sector en referente mundial de "Tecnologías ligadas al uso del Agua", a cuyo fin propone las siguientes actuaciones:

- Propiciar la cooperación empresarial.
- Impulsar la formación de especialistas cualificados.
- Estudiar nuevas y fiables fuentes de abastecimiento.

Dichos compromisos, que han sido adquiridos por la Consejería de Agua, Agricultura, Ganadería y Pesca, se ponen en relación con los objetivos a desarrollar por DESAU, son los siguientes:

- La gestión, producción y explotación de instalaciones para la obtención de recursos hídricos destinados al abastecimiento de agua y obtenidos por el procedimiento de desalación de aguas marinas, en instalaciones titularidad de la Comunidad Autónoma de la Región de Murcia.

- La promoción y ejecución, directa o a través de otras entidades públicas o privadas, de las acciones necesarias para satisfacer las necesidades de abastecimiento de agua que demanden los distintos usos en la Región de Murcia, sin perjuicio de las competencias del Estado y de las Administraciones locales.

- La cooperación en justa reciprocidad con el Estado, las corporaciones locales y con los distintos sectores de la economía regional, para la obtención de los recursos hídricos necesarios para desarrollar adecuadamente sus actividades, para lo que podrá suscribir los acuerdos que resulten oportunos.

- La promoción de las actividades de investigación, desarrollo, innovación y transferencia tecnológica en relación con el agua desalada. A estos efectos, podrá suscribir los acuerdos que resulten oportunos.

- La colaboración en el estudio y control del cumplimiento de la normativa en materia de recursos hídricos, para lo que podrá suscribir los acuerdos que resulten oportunos.

### **Tercera.- Partes intervinientes.**

#### **3.1: Consejería de adscripción.**

A los efectos del presente contrato, la Consejería de Adscripción será la Consejería de Agua, Agricultura, Ganadería y Pesca de la Región de Murcia, que queda vinculada a las cláusulas y condiciones previstas en el presente contrato.

El titular de la referida Consejería podrá delegar, no obstante, en el Secretario General de la misma. El seguimiento y control directo de la Sociedad y de los indicadores de cumplimiento de los objetivos se asumirá por la Dirección General del Agua, interlocutor institucional a los efectos del presente contrato programa.

#### **3.2: Ente adscrito.**

Don Francisco José González Zapater y don José Sandoval Moreno, en calidad de Administradores Mancomunados, poseen capacidad suficiente para suscribir el presente acuerdo y resultan responsables últimos del cumplimiento por la Sociedad de los objetivos marcados.

A fin de procurar una rápida respuesta a las cuestiones técnicas que puedan suscitarse en la ejecución e implementación de los criterios y estructuras establecidos en el presente contrato, será D. Cirilo García Arancón quien actuará como supervisor y coordinador de las distintas áreas en las que queda estructurada DESAU.

### **Cuarta.- Áreas operativas y líneas de actuación de DESAU.**

Se acompaña, como Anexo I, el "Plan de Actuación y Planificación Estratégica" de DESALADORA que se ha elaborado para el año 2024, en el que se han hecho constar las siguientes cuestiones:

1. Áreas operativas en las que se divide la Sociedad.
2. Líneas de actuación a desarrollar por DESALADORA.
3. Objetivos.

### **Quinta.- Financiación**

Para la realización de las funciones encomendadas, DESAU dispondrá de los siguientes recursos:

a) Los derivados de las transferencias que realizará la Comunidad Autónoma en concepto de subvenciones-dotación, las cantidades reflejadas anualmente en la Ley de Presupuestos Generales de la Comunidad Autónoma de la Región de Murcia de 2024.

b) Las cantidades abonadas por los usuarios del suministro del agua, que se destinarán, preferentemente, al abono de las facturas asociadas al contrato de operación y mantenimiento de la IDAM de Escombreras.

### **Sexta.- Derechos y obligaciones de DESAU.**

#### **6.1.- Son derechos de DESALADORA:**

a. Disponer de un interlocutor institucional en la Consejería de adscripción del ente, habilitado para ello, y que represente un cauce abierto y permanente de consulta y aclaraciones sobre el modo de ejecutar el CP y los diferentes PAAPE del ente. Dicha interlocución, de acuerdo con sus competencias, corresponde a la Dirección General del Agua.

b. A recibir de la Consejería de adscripción, en los plazos y bajo el calendario que se pueda establecer, los fondos económicos presupuestados y comprometidos para atender el cumplimiento en plazo, de las obligaciones económicas derivadas del CP y de los del ente.

c. A ser informado y conocer las directrices fijadas por la Consejería de adscripción, con antelación suficiente para llevarlas a cabo o incluirlas en el contrato programa correspondiente.

d. A ser asistido, informado y asesorado por los servicios técnicos, jurídicos, económicos e informáticos de la Consejería en todos los proyectos en los que el ente solicite su asistencia.

e. A tener acceso a los sistemas informáticos de soporte corporativo de la Consejería, al correo corporativo y a los sistemas y planes de formación de los empleados de la Consejería.

f. Los titulares del máximo órgano ejecutivo de la sociedad, tendrá el derecho a participar en los consejos de dirección de la Consejería y en cualquier otro órgano colegiado de coordinación y decisión, con voz y voto

g. Cualesquiera otros que se deduzcan de la redacción del presente contrato programa.

#### **6.2.- Son obligaciones de DESAU las siguientes:**

a. El conocimiento técnico, económico y de coyuntura del sector de mercado en el que se inserte la actividad o servicio del ente, en cada momento.

b. En particular, debe conocer y dominar la técnica más eficiente para producir los bienes o servicios encomendados, compatible con los principios de respeto al ordenamiento jurídico en materia de medio ambiente, residuos y consumo eficiente de materias primas.

c. Disponer de los informes y estudios técnicos, jurídicos y económicos que avalen suficientemente la forma en que se ejecutarán los PAAPE.

d. Conocer y estar informada de la evolución de los costes de mercado en régimen de libre competencia para la adquisición de recursos, bienes y servicios

que se requieran para cumplir sus objetivos, adecuando los precios de licitación de los contratos a los más eficientes que predominen en el mercado.

e. Llevar a cabo todas las actuaciones formales y materiales que se requieran para la adquisición de bienes, recursos y servicios necesarios para la ejecución de los PAAPE, con estricta sujeción a la normativa aplicable en materia de contratación y, en particular, conforme a los principios de publicidad y concurrencia.

f. Asegurarse, comprometer y reservar la financiación necesaria, de carácter limitativo, para ejecutar los PAAPE correspondientes, suspendiendo la ejecución de los proyectos en curso cuando la previsión de financiación se vea interrumpida, suspendida o reducida, o los costes excedan de los inicialmente calculados.

g. Establecer, en los procesos de licitación y adquisición de bienes y servicios, las advertencias y los mecanismos provisionales que, siendo compatibles con la normativa de contratación, permitan la suspensión justificada y sin indemnización de los contratos en curso conforme al procedimiento jurídico contractual de aplicación, con la finalidad de prever y anticiparse a todas las contingencias y circunstancias que pudieran devenir y de las que pudieran derivarse perjuicios para el ente o para la Consejería de adscripción. Para cada contrato se detallarán exhaustivamente todos los supuestos y contingencias que puedan presentarse y que sean causa de suspensión o resolución contractual sin derecho a indemnización.

h. Siempre que sea jurídicamente posible y económicamente asumible, DESAU cubrirá, mediante la suscripción de pólizas de seguro, los riesgos económicos y jurídicos imputables al mismo y derivados de retrasos, suspensiones o indemnizaciones en los contratos de obras y/o servicios y suministros que hayan sido formalizadas por ella.

i. En todos los contratos de adquisición de bienes, obras, servicios o suministros, se contemplarán y se aplicarán, necesariamente, todos los supuestos de incumplimientos a cargo del contratista que sean susceptibles de penalización económica. En especial, se definirán y establecerán los supuestos de penalizaciones y sanciones por retrasos injustificados en los plazos de ejecución, por sobrecostes no contemplados en el contrato, así como por los defectos en la calidad de los bienes, de las obras, de los materiales o de los servicios adquiridos.

j. En todos los pliegos de condiciones de los contratos de prestación de servicios que, conforme al Convenio Colectivo de aplicación, conlleven necesariamente la subrogación total o parcial por el contratista adjudicatario del personal adscrito a la empresa contratista saliente, se incluirán necesariamente cláusulas por las que se prohíba el aumento de plantilla adscrita al contrato, excepto si hay modificaciones que lo justifiquen. El número de horas totales/año, por categorías, del personal adscrito al contrato, a su término, no podrá ser superior al que se hubiese fijado a su inicio.

k. Junto con el cumplimiento de las obligaciones impuestas por la legislación en materia de contratos, se exigirá que, junto con los pliegos de condiciones, exista en todo caso un informe económico de valoración justificativa del coste, a precios de mercado, en el que se sustente el presupuesto de licitación y que deberá formar parte en todo caso del expediente de contratación.

l. Ejercer el control directo y permanente sobre la ejecución de los contratos de obras y/o servicios y suministros contratados por el ente, atribuyéndolo

expresamente en los propios contratos y estableciendo un sistema de informes periódicos mensuales o quincenales del responsable del control del contrato. Este control directo y permanente deberá llevarse a cabo en forma colegiada por un equipo de, al menos, dos empleados técnicos del ente, uno de los cuales como mínimo, deberá ser el autor material del pliego de prescripciones técnicas y de los informes económicos del presupuesto de licitación, y mediante la aplicación de indicadores de cumplimiento de plazos, indicadores de control y desviaciones de costes y de indicadores de control de calidad de los bienes, obras, servicios o suministros. Los informes, todos ellos escritos, y los actos de control sobre los contratos, así como los indicadores de seguimiento que se establezcan, formarán parte del expediente de contratación, sea cual sea su importe, y se integrarán en el citado expediente.

m. Aprobar las Instrucciones de Contratación y hacerlas públicas, conforme a los criterios generales establecidos o que establezca la Junta Regional de Contratación, dentro del ordenamiento jurídico específico en la materia.

n. Con estricta sujeción a lo dispuesto en los artículos 20 y siguientes de la Ley de Reordenación, DESAU deberá aprobar los criterios de contratación de su personal, someterlos a los requisitos legalmente establecidos, tales como informes previos y preceptivos por parte del Centro Directivo competente en materia de función pública de la Comunidad Autónoma, aplicar el carácter limitativo del gasto presupuestado y efectuar las convocatorias públicas, asegurando la publicidad y concurrencia de los interesados y la celebración de pruebas selectivas teórico-prácticas que aseguren los principios de mérito y capacidad en los candidatos seleccionados y la transparencia en el procedimiento seguido, de acuerdo con las limitaciones legalmente establecidas.

o. Hacer el seguimiento semestral de los objetivos de los PAAPE, elaborar de forma veraz y fidedigna los indicadores mensuales de ejecución de objetivos y facilitarlos a la Consejería de adscripción o a la competente en la materia.

p. A cumplir diligentemente y en el menor plazo posible las peticiones de información y/o documentación que se reciban de la Consejería de adscripción o de la Consejería competente en materia de hacienda o función pública.

q. Actuar con total transparencia, especialmente en sus relaciones con la Consejería de adscripción, facilitando sin reservas la totalidad de la documentación, información, datos, estadísticas, cuentas y cuantos datos y documentos le sean requeridos.

r. Publicar en sede electrónica corporativa, además de los Contratos Programa, Instrucciones de Contratación, convocatorias de selección de personal de cualquier categoría y modalidad, así como las adjudicaciones de contratos, memorias y cuentas anuales y todas las actuaciones realizadas por DESAU en el marco de su contrato programa.

#### **Séptima.- Modificación del contrato programa.**

El presente contrato programa deberá modificarse cuando hechos o circunstancias acontecidas determinen la conveniencia de actualizar las líneas de actuación descritas en el mismo, tanto en lo que se refiere a objetivos como medios económicos, con la finalidad de contar permanentemente con unas metas ajustadas a la realidad económica del ente.

Por tanto, el establecimiento de compromisos diferentes de los que expresamente figuran en el presente Contrato-Programa deberá materializarse

mediante la modificación de este. En cualquier caso, y de manera concreta se prevé la modificación en las siguientes circunstancias:

- Caída de ingresos
- Aumento de costes
- Circunstancias anómalas o fortuitas relevantes.

**Octava.- Publicación del Contrato-Programa, seguimiento y control de cumplimiento de objetivos.**

Una vez suscrito por las partes, el presente Contrato-Programa será objeto de publicación en el Boletín Oficial de la Región de Murcia, así como en el Portal de la Transparencia creado por Acuerdo de Consejo de Gobierno de 30 de mayo de 2014.

DESAU presentará antes del 30 de septiembre de 2024 un informe de seguimiento provisional de cumplimiento del presente contrato programa. Antes del 20 de febrero de 2025, DESAU elaborará un informe de seguimiento del presente Contrato-Programa, en el que se determinarán los indicadores de ejecución y se analizarán las causas y circunstancias más relevantes del resultado.

El informe se remitirá a la Consejería de Hacienda y será publicado en el Portal de la Transparencia.

Y por todo lo anteriormente expuesto, ambas partes acuerdan suscribir el presente Contrato Programa 2024, como herramienta que ha de guiar la actuación y la gestión de los responsables de Desaladora de Escombreras S.A.U. y del conjunto de profesionales de la organización, y que se dirige hacia la consecución de una serie de prioridades definidas y objetivos del Ente.

Los logros alcanzados se evaluarán en función de los indicadores de seguimiento establecidos al efecto.

Para todo ello se asignan los recursos correspondientes con el Plan de Actuación e Inversión Financiera de Desaladora de Escombreras S.A.U. para el año 2024.

Y para que así conste y en prueba de conformidad con lo expuesto, ambas partes firman el presente Contrato-Programa para 2024, a la fecha de la firma indicada en el documento, haciéndose constar que por parte de la Consejería firmante se procederá al registro y publicación en el BORM del mismo.

Por la Consejería de Agua, Agricultura, Ganadería y Pesca. La Consejera.  
Firmado. Sara Rubira Martínez.

EL Administrador Mancomunado de "Desaladora de Escombreras, S.A.U.". Firmado. Francisco José González Zapater.

El Administrador Mancomunado de "Desaladora de Escombreras, S.A.U.". Firmado. José Sandoval Moreno.



## **ANEXO I**

### **PLAN ANUAL DE ACTUACIÓN Y PLANIFICACIÓN ESTRATÉGICA (PAAPE)**

A través del siguiente Plan se concretan las líneas de actuación para las diferentes Áreas en el marco del presente Contrato- Programa, se cuantifican objetivos y definen los indicadores de cumplimiento.

### **ÁREAS EN LAS QUE SE ESTRUCTURA LA SOCIEDAD**

#### **ÁREA OPERATIVA A01 TÉCNICA**

El Área Técnica, cuyo código de identificación es “Desaladora de Escombreras A02”, desarrolla fundamentalmente las siguientes funciones:

- a. Planificación de infraestructuras y control de proyectos.
- b. Licitación y ejecución de obras de construcción de infraestructuras hidráulicas.
- c. Supervisión y control de las labores de operación y mantenimiento de la IDAM de Escombreras y sus infraestructuras.
- d. Control de la producción y distribución de agua desalinizada para los distintos usos.
- e. Control del cumplimiento de las obligaciones técnicas derivadas de las diferentes autorizaciones y condicionados técnicos (concesionales, medioambientales, etc.).
- f. Control técnico y seguimiento del cumplimiento de los contratos suscritos con los diversos clientes para el suministro de agua para uso agrícola y riego de campos de golf, así como los suscritos con los diferentes ayuntamientos para el suministro de agua potable.
- g. Evaluación y análisis de viabilidad de las nuevas solicitudes de suministro de agua para los distintos usos.
- h. Control sanitario del agua potable y control de calidad del agua para uso agrícola.
- i. Control y reporte de la gestión del laboratorio de control de calidad de aguas.
- j. Evaluación y seguimiento de Proyectos de investigación y desarrollo.

**LÍNEAS DE ACTUACIÓN A DESARROLLAR POR LA SOCIEDAD****A01 ÁREA TÉCNICA****A01-LA1 Producción y distribución de agua desalada****1.- Objetivo A01-LA1-OB1: Control técnico y sanitario de la producción de agua desalada.**

Para la realización del control técnico y sanitario de la producción y distribución de agua desalada se fijan una serie de indicadores con el fin de llevar a cabo un seguimiento de los principales parámetros técnico-sanitarios de la instalación.

- **El volumen de agua desalada producido:** la producción deberá ajustarse al Plan Anual de Producción aprobado por Desaladora de Escombreras y que se confecciona en base a los compromisos adquiridos para la venta de agua con los diferentes clientes.
- **Control del consumo específico de energía eléctrica:** Al tratarse de la principal componente del coste variable de producción, se debe prestar especial atención al cálculo y control de la evolución de este parámetro. El objetivo establecido en este caso es que el consumo específico de energía se sitúe por debajo de 4,6 kWh por cada metro cúbico de agua producida, incluyendo los consumos de la elevación al depósito de regulación.
- **Control sanitario del agua potable:** el objetivo planteado en esta materia se centra en la verificación del cumplimiento del RD 3/2023, de 10 de enero, por el que se establecen los criterios técnico-sanitarios de la calidad del agua de consumo, su control y suministro. Por un lado, se llevarán a cabo los controles necesarios para el cumplimiento de los criterios no analíticos establecidos en el Real Decreto (aditivos, materiales, permisos sanitarios, etc.) y, por otro, la verificación del cumplimiento del plan analítico de autocontrol fijado para las instalaciones, así como la evaluación del grado de cumplimiento de los resultados de los análisis en relación con los límites establecidos por la norma.
- **Autorización de vertido:** Se deberá comprobar que se llevan a cabo todas las medidas contempladas en la Autorización de Vertido al Mar de la conducción de salmuera, así como que se elabora el preceptivo informe anual para su entrega a la Dirección General de Medioambiente en el plazo señalado. Por tanto, el objetivo en este caso es doble: por un lado, comprobar que se llevan a cabo los controles y actuaciones previstas en la propia autorización y, por otro, evaluar el grado de cumplimiento alcanzado.
- **Programa de vigilancia y control del efluente de salmuera:** En cumplimiento de las previsiones de la Autorización Ambiental Sectorial por la que se renueva la autorización de vertido de tierra al mar de la IDAM de Escombreras, se presentará en los plazos en ella previstos los documentos acreditativos de la realización del Programa de Vigilancia y Control. Dicha documentación comprenderá el Informe de control de efluente vertido, el informe de vigilancia estructural del emisario submarino y el comparativo con el estudio preoperacional.

- **Declaración anual medioambiental:** En cumplimiento de lo previsto en el artículo 133 de la Ley 4/2009 de 22 de mayo, de Protección Ambiental Integrada de la Región de Murcia, la sociedad deberá presentar ante el órgano ambiental regional la Declaración Anual de Medio Ambiente, por estar la actividad de la IDAM de Escombreras sujeta a autorización ambiental autonómica. Dicha presentación se deberá realizar dentro de los plazos legales establecidos.
- **Memoria anual de residuos:** En cumplimiento de lo previsto en el artículo 65 de la Ley 7/2022 de residuos y suelos contaminados para una economía circular, DESAU debe entregar a la autoridad competente regional la “memoria anual de residuos”. Para el caso de pequeños productores de residuos (menos de 10 Tm/año), que es el caso de DESAU, la memoria ha sido sustituida por una declaración responsable que debe presentarse antes del 1 de marzo ante la Dirección General de Medio Ambiente de la Consejería de Medio Ambiente, Mar Menor, Universidades e Investigación de la CARM (código de procedimiento 3672).

Por tanto, para el presente objetivo se establecerán siete indicadores diferentes con el fin de evaluar el grado de cumplimiento de cada uno de los aspectos planteados:

**INDICADOR DE VOLUMEN: A01-LA1-OB1-IV1:** Este indicador mide el grado de cumplimiento del Plan Anual de Producción aprobado por Desaladora de Escombreras mediante Instrucción Específica:

$$I = (\text{AGUA SUMINISTRADA} / \text{PAP}) \times 100$$

Los símbolos contenidos en la fórmula tienen el siguiente valor:

- AGUA SUMINISTRADA: se corresponde con el volumen total anual suministrado a los clientes en los puntos de entrega medido en metros cúbicos.
- PAP: es el volumen anual de producción previsto en el Plan Anual de Producción aprobado, medido en metros cúbicos.

**INDICADOR DE VOLUMEN: A01-LA1-OB1-IV2:** Este indicador mide, en términos porcentuales, el grado de cumplimiento del objetivo fijado para el consumo específico de energía. El objetivo es que el consumo específico de energía necesario para producir cada metro cúbico de agua desalinizada, incluyendo el consumo correspondiente a la elevación de agua al depósito de regulación, calculado como valor promedio de todo el ejercicio, sea inferior a 4,6 kWh por metro cúbico. El valor del presente indicador, medido en términos porcentuales, será el siguiente:

- I = 100%, cuando el consumo específico sea igual o inferior a 4,60 kWh.
- I = 90%. Si el consumo específico está entre 4,60 y 4,65 kWh.
- I = 80% Si el consumo específico está entre 4,65 y 4,70 kWh.
- I = 70%. Si el consumo específico se sitúa entre 4,70 y 4,80 kWh.

- I = 60%. Si el consumo específico se sitúa entre 4,80 y 4,90 kWh.
- I = 50%. Si el consumo específico se sitúa entre 4,90 y 5,00 kWh.
- I = 0 % Si el consumo específico es superior a 5,00 kWh.

**INDICADOR DE VOLUMEN: A01-LA1-OB1-IV3:** Mide, en términos porcentuales, el grado de cumplimiento de las obligaciones sanitarias derivadas Plan de Autocontrol aprobado para el ejercicio:

$$I = (\text{ANALIT} / \text{CONTROL}) \times 100$$

Los símbolos contenidos en la fórmula tienen el siguiente valor:

- CONTROL: Número total de analíticas programadas en el Plan de Autocontrol.
- ANALIT: Número de analíticas contempladas en el Plan de Autocontrol que se han realizado.

**INDICADOR DE VOLUMEN: A01-LA1-OB1-IV4:** Mide, en términos porcentuales, el grado de cumplimiento de las obligaciones establecidas en el condicionado técnico de la autorización de vertido de salmuera al mar de la Dirección General de Medio Ambiente:

$$I = (\text{ANALIT}/\text{CONTROL}) \times 30 + (\text{FAV}/\text{ANALIT}) \times 70$$

Los símbolos contenidos en la fórmula tienen el siguiente valor:

- CONTROL: Número total de analíticas y actuaciones de control previstas en el condicionado técnico de la Autorización de Vertido.
- ANALIT: Número de analíticas y actuaciones contempladas en el Plan de Autocontrol que se han realizado.
- FAV: Número de analíticas y actuaciones de control llevadas a cabo cuyo resultado es favorable, es decir, que se encuentra dentro de los límites fijados en la autorización.

**INDICADOR DE PLAZO: A01-LA1-OB1-IP1:** Mide el cumplimiento del objetivo relativo a la entrega por parte de DESAU al órgano ambiental regional de los informes acreditativos del cumplimiento del Programa de Vigilancia y Control del efluente vertido, dentro de los plazos marcados en la autorización de vertido en vigor.

**INDICADOR DE PLAZO: A01-LA1-OB1-IP2:** Mide el cumplimiento del objetivo relativo a la entrega de la Declaración Anual de Medio Ambiente dentro del plazo legal establecido.

**INDICADOR DE PLAZO: A01-LA1-OB1-IP3:** Mide el cumplimiento del objetivo relativo a la entrega de la Memoria Anual de Residuos (declaración responsable) dentro del plazo legal establecido.

## **2.- Objetivo A01-LA1-OB2: Garantía en el suministro del recurso.**

Los contratos suscritos con empresas del sector agrícola y gestoras de campos de golf para el suministro de agua de riego conllevan obligaciones para los clientes, pero también para DESAU. El cumplimiento de las obligaciones de las partes es el objetivo que aquí se propone y, para ello, se tendrán en cuenta los siguientes aspectos:

- **Garantía de suministro:** Se considerará que se ofrece una adecuada garantía de suministro cuando el porcentaje de disponibilidad sea superior al 90%. La disponibilidad se medirá como el porcentaje de días del año en los que los puntos de entrega están operativos y con el nivel de presión suficiente para entregar los volúmenes previstos en los Contratos.
- **Control de calidad del agua:** el control de calidad se limitará al control sanitario establecido en el plan de autocontrol fijado en base los requerimientos establecidos en el RD 140/2003 para asegurar la adecuada calidad del agua de consumo humano. Por un lado, se llevarán a cabo los controles necesarios para el cumplimiento de los criterios no analíticos establecidos en el Real Decreto (aditivos, materiales, permisos sanitarios, etc.) y, por otro, la verificación del cumplimiento del plan analítico de autocontrol fijado para las instalaciones de distribución, en especial en los puntos de entrega, así como la evaluación del grado de cumplimiento de los resultados de los análisis en relación con los límites establecidos por la norma.

Por tanto, para el presente objetivo se establecerán tres indicadores diferentes con el fin de evaluar el grado de cumplimiento de cada uno de los aspectos planteados:

**INDICADOR DE VOLUMEN: A01-LA1-OB2-IV1:** Este indicador mide la garantía de suministro ofrecida por Desaladora de Escombreras a través de la medición de la disponibilidad de las instalaciones para llevar a cabo el suministro de agua en las condiciones previstas en los contratos. El indicador que se define a continuación mide la disponibilidad de las instalaciones en términos porcentuales y el objetivo es que sea al menos del 90%:

$$I = [ \sum \text{DISPON} / (\text{PUNTOS ENTREGA} \times 365) ] \times 100$$

Los símbolos contenidos en la fórmula tienen el siguiente valor:

- $\sum \text{DISPON}$ : representa la suma todos los días en los que los diferentes puntos de entrega existentes en la red de distribución están disponibles.

- PUNTOS ENTREGA: indica el número total de puntos de entrega disponibles en la red de distribución incluyendo todos los usos disponibles.

**INDICADOR DE VOLUMEN: A01-LA1-OB2-IV2:** Mide, en términos porcentuales, el grado de cumplimiento de las obligaciones sanitarias derivadas Plan de Autocontrol aprobado en lo que se refiere a la red de distribución y los puntos de entrega.

$$I = (ANALIT/CONTROL) \times 100$$

Los símbolos contenidos en la fórmula tienen el siguiente valor:

- CONTROL: Número total de analíticas programadas en el Plan de Autocontrol.
- ANALIT: Número de analíticas contempladas en el Plan de Autocontrol que se han realizado.



## ANEXO II

### ASIGNACIÓN DE GASTOS E INGRESOS POR OBJETIVOS 2024

ÁREA OPERATIVA		LÍNEA DE ACTUACIÓN		OBJETIVOS		INDICADORES	
Cód.	Denominación	Cód.	Denominación	Cód.	Denominación	Cód.	Denominación
A01	Área Técnica	A01-LA1	Producción y distribución de agua desalada.	A01-LA1-OB1	Control técnico y sanitario de la producción de agua desalada.	A01-LA1-OB1-IV1	Grado de cumplimiento del Plan Anual de Producción.
						A01-LA1-OB1-IV2	Cumplimiento objetivo de consumo específico menor de 4,6 kWh/m3
						A01-LA1-OB1-IV3	Cumplimiento técnico
						A01-LA1-OB1-IV4	Cumplimiento parámetros autorización de vertido
						A01-LA1-OB1-IP1	Programa de vigilancia y control del efluente vertido
						A01-LA1-OB1-IP2	Declaración anual de Medio Ambiente
				A01-LA1-OB1-IP3	Memoria Anual de		
				A01-LA1-OB2	Garantía en el suministro del recurso	A01-LA1-OB2-IV1	Garantía de suministro mayor 90%
				A01-LA1-OB2-IV2	Control de la calidad sanitaria del agua.		

La asignación de los ingresos y subvenciones, por un lado, y los gastos por otro, se realizarán de forma proporcional a cada uno de los objetivos de las diferentes áreas.

Ingresos y Subvenciones		Gastos e Inversiones	
Transferencias corrientes	27.489.796 €	Personal	223.959 €
Subvención capítulo VII	6.082.870 €	Otros gastos explotación	450.000 €
<b>Total subvención</b>	<b>33.572.666 €</b>	Gastos OyM	3.998.657 €
<b>Ingresos patrimoniales</b>		Arrendamiento	26.898.167 €
Ventas agua desalada	2.991.699 €	Inversiones	811.936 €
Otros ingresos patrimoniales	20.839 €	Otros ajustes	7.312.970 €
	<b>3.012.538 €</b>	<b>Total Gastos</b>	<b>39.695.689 €</b>
<b>Ajustes al presupuesto de ingresos</b>			
Otros ajustes	3.110.485 €		
<b>Total ingresos</b>	<b>39.695.689 €</b>		



## I. COMUNIDAD AUTÓNOMA

### 3. OTRAS DISPOSICIONES

Consejería de Agua, Agricultura, Ganadería y Pesca

**1804 Resolución provisional de las diferentes líneas de ayudas, convocadas en la Orden de 4 de mayo de 2023, de la Consejería de Agua, Agricultura, Ganadería, y Pesca, por la que se aprueba de la convocatoria del año 2023 de las líneas de ayuda correspondientes a las distintas submedidas de la medida 13 "Pagos compensatorios en zonas de montaña y pagos compensatorios en zonas con limitaciones naturales" del Programa de Desarrollo Rural de la Región de Murcia 2014-2022.**

En cumplimiento del artículo 18 de las bases reguladoras de las líneas de ayuda convocadas para el año 2023, mediante Orden de 4 de mayo de 2023, del Consejero de Agua, Agricultura, Ganadería, y Pesca, se pone en conocimiento de los interesados que, la Directora General de Política Agraria Común, ha dictado la Propuesta de Resolución Provisional correspondiente a dichas líneas de ayuda, en los siguientes términos:

**Primero.-** Vista la Orden de 4 de marzo de 2016, de la Consejería de Agua, Agricultura y Medio Ambiente, por la que se establecen, en la Región de Murcia, las bases reguladoras de determinadas líneas de ayuda correspondientes a la medida 13 "Pago a zonas con limitaciones naturales u otras limitaciones específicas" del Programa de Desarrollo Rural de la Región de Murcia 2014-2020 (BORM n.º 57 de 2016), y vista la Orden de 24 de mayo de 2019, de la Consejería de Agua, Agricultura, Ganadería y Pesca, por la que se modifica la Orden de 4 de marzo de 2016, de la Consejería de Agua, Agricultura y Medio Ambiente, por la que se establecen las bases reguladoras de las líneas de ayuda correspondientes a la medida 13 "pagos a zonas con limitaciones naturales u otras limitaciones específicas" del Programa de Desarrollo Rural de la Región de Murcia 2014-2022. (BORM n.º 122 de 29 de mayo de 2019).

**Segundo.-** Vista la Orden de la Consejería de Agua, Agricultura, Ganadería, Pesca y Medio ambiente, por la que se aprueba la Convocatoria del año 2023 de las líneas de ayuda correspondientes a las distintas submedidas de la medida 13 "Pagos compensatorios en zonas de montaña y en zonas con limitaciones naturales" del Programa de Desarrollo Rural de la Región de Murcia 2014-2022 de fecha de 4 de mayo de 2023, (extracto en BORM n.º 108 de 2023) y en virtud de lo contemplado en su artículo 5.

**Tercero.-** Conforme al artículo 14 de las bases reguladoras de las ayudas, establecidas mediante Orden de 4 de marzo de 2016, de la Consejería de Agua, Agricultura y Medio Ambiente, por la que se establecen las bases reguladoras de las líneas de ayuda correspondientes a la medida 13 "Pagos a zonas con limitaciones naturales u otras limitaciones específicas" del Programa de Desarrollo Rural de la Región de Murcia 2014-2022, se concederán las ayudas, hasta el límite del crédito presupuestario afectado por la convocatoria, a quienes reúnan los requisitos establecidos en el artículo 6 de las bases reguladoras, sin que sea

necesario establecer la comparación de las solicitudes ni la prelación entre las mismas.

**Cuarto.-** En cumplimiento de lo establecido en el artículo 18 de las bases reguladoras, (Orden de 4 de marzo de 2016) y tras efectuarse los controles administrativos de las solicitudes, se emitió, por el Jefe del Servicio de Mejora del Entorno Rural, informe técnico de fecha 12/04/2024 de las respectivas submedidas, en el que se hicieron constar los solicitantes que cumplían los requisitos y condiciones exigidos por la normativa reguladora de las ayudas para ser beneficiario de las mismas.

Con fecha 12 de abril de 2024 la Directora General de Política Agraria Común ha dictado la Resolución de Propuesta Provisional de Concesión de las diferentes líneas de ayudas, convocadas en la Orden de 4 de mayo de 2023 de la Consejería de Agua, Agricultura, Ganadería, Pesca y Medio Ambiente por la que aprueba la convocatoria del año 2023 de las líneas de ayuda de la medida 13 "Pagos compensatorios en zonas de montaña y pagos compensatorios en zonas con limitaciones naturales" del Programa de Desarrollo Rural de la Región de Murcia 2014-2022.

En virtud de todo lo anterior, y en cumplimiento de lo dispuesto en Orden de 4 de marzo de 2016, de la Consejería de Agua, Agricultura y Medio Ambiente, por la que se establecen las bases reguladoras de las líneas de ayuda correspondientes a la medida 13 "Pagos a zonas con limitaciones naturales u otras limitaciones específicas" del Programa de Desarrollo Rural de la Región de Murcia 2014-2022, se procede por el presente anuncio a la publicación de lo resuelto en dicha propuesta provisional:

**Primero.-** Conceder las ayudas convocadas para el año 2023, mediante Orden de 4 de mayo de 2023, del Consejero de Agua, Agricultura, Ganadería, y Pesca, a los solicitantes que figuran en la relación que se adjunta, para cada línea de ayuda, como Anexo 1.

**Segundo.-** Desestimar, las ayudas convocadas para el año 2023, mediante Orden de 4 de mayo de 2023, del Consejero de Agua, Agricultura, Ganadería, y Pesca, por incumplir los requisitos para ser beneficiario de las ayudas que en cada caso se indiquen, correspondientes a los solicitantes que figuran en la relación que se adjunta como Anexo 2.

**Tercero.-** Se adjunta relación de expedientes para archivar como Anexo B, con indicación del motivo del archivo.

**Cuarto.-** En el Anexo A, figuran las claves interpretativas de los anexos 1 y 2 antes citados.

**Quinto.-** De conformidad con el artículo 18 de las bases reguladoras de las ayudas, se concede a los interesados trámite de audiencia, por un plazo de diez días hábiles a contar desde el día siguiente al de publicación de esta propuesta, para presentar alegaciones.

Los importes de las primas que figuran en el Anexo 1, han sido prorrateados en virtud de crédito disponible en la convocatoria y de los beneficiarios que reúnen los requisitos establecidos en el artículo 6 de las bases reguladoras, pudiendo sufrir variación en función de la resolución de las alegaciones recibidas.

A los efectos anteriores se incluye en el Anexo A cuadro descriptivo de los diferentes controles y la documentación que se debe aportar, junto a las alegaciones, en cada caso.



Todas las alegaciones deben ser presentadas preferentemente en la sede electrónica de la CARM procedimiento 1184 "Ayudas al Desarrollo Rural 2014/2020. ([https://sede.carm.es/web/pagina?IDCONTENIDO=1184&IDTIPO=240&RASTRO=c\\$m40288](https://sede.carm.es/web/pagina?IDCONTENIDO=1184&IDTIPO=240&RASTRO=c$m40288))

La información actualizada de los expedientes estará a disposición de los interesados en el portal ciudadano de las ayudas PAC en la página WEB de la Consejería de Agua, Agricultura, Ganadería, Pesca y Medio Ambiente (<https://sede.carm.es/SgaGpi/inicio/inicioAplicacion.action>).

**Sexto.-** Las propuestas provisionales de la Orden de Concesión no crean derecho alguno a favor del beneficiario propuesto frente a la Administración, mientras no se le efectúe y notifique la Orden de concesión.

Murcia, a 12 de abril de 2024.—La Directora General de Política Agraria Común, Ana García Anciones.

**ANEXO A. CLAVES INTERPRETATIVAS DE LOS CONTROLES**

Nº CONTROL	DESCRIPCIÓN EFECTO EN PAGO	INFORMACIÓN Y DOCUMENTACIÓN PARA SUBSANACIÓN DE INCIDENCIAS
4	Verificación de que la fecha de registro de la solicitud esté fuera de plazo de presentación.	
60	Verificación de que el solicitante existe en la relación de cuentas bancarias válidas según el O.P.	Certificado de titularidad de cuenta bancaria actualizado.
62	Verificación de que el código de Sucursal exista y sea correcto.	Certificado de titularidad de cuenta bancaria actualizado.
64	Verificación de que la cuenta bancaria declarada existe para el CIF/NIF en la relación de cuentas bancarias válidas según el O.P.	Certificado de titularidad de cuenta bancaria actualizado.
101	Falta documentación a presentar y no existe en el Gestor Documental con fecha en vigor.	Documento CIF/NIF solicitante y, si procede, acreditación del representante legal, CIF/NIF representante legal y documentación acreditativa del objeto social (Estatutos, acuerdos...)
216	Verificación contra SIGPAC de si el identificativo del recinto declarado no es nulo y existe.	
218	La superficie bruta de cruce sobre un mismo recinto en el conjunto de las solicitudes, no puede superar la superficie total que el SIGPAC establece para ese recinto	Documentación acreditativa de la titularidad de los recintos afectados en la campaña por la que se solicite la ayuda.
219	La superficie bruta de cruce sobre un mismo recinto en una misma solicitud, no puede superar la superficie total que el SIGPAC establece para ese recinto.	Documentación acreditativa de la titularidad de los recintos afectados, justificación de las superficies solicitadas para cada producto en la campaña en la que se solicita la ayuda.
224	La superficie neta de cruce total sobre un mismo recinto en una misma solicitud, no puede superar la superficie admisible que el SIGPAC establece para ese recinto.	
225	La superficie neta de cruce total sobre un mismo recinto en el conjunto de las solicitudes, no puede superar la superficie admisible que el SIGPAC establece para ese recinto.	
238	Recinto cuyo CAP/CSP declarado es mayor al CAP/CSP prevalente y no presenta alegación al SIGPAC.	Solicitud de alegación SIGPAC realizada y aceptada durante la campaña en la que se solicita la ayuda.
245	Verifica que si el régimen de tenencia declarado en un recinto es "Arrendamiento" o "Aparcería", "Aparcería en común" o "Asignación de superficies comunales" (sin la marca de pastos en común), exista el CIF/NIF del Arrendador/Cedente aparcerero.	Debe aportar el CIF/NIF del Arrendador/Cedente aparcerero.
256	Para las solicitudes que tienen algún recinto que no se ha declarado en la campaña actual, se comprueba que la reducción por omisión de superficie no supera un 3%.	Se aplicarán las reducciones previstas en el art. 102.3 del RD 1075/2014 sobre la aplicación de los pagos directos a la agricultura y a la ganadería y otros regímenes de ayuda, así como sobre la gestión y control de los pagos directos y de los pagos al desarrollo rural.
428	Agricultor que no cumple con la figura de agricultor activo.	Vida laboral actualizada e informe de acreditación de actividad agraria por cuenta propia (este último documento solo si no aparece en la vida laboral el epígrafe de la actividad agraria en la que está dado de alta como autónomo).
452	Verifica que la actividad agraria declarada en cada recinto sea compatible con el uso PA, PR o PS asignado en SIGPAC para ese recinto.	Justificación de actividad agraria compatible. Sólo afectará a los recintos solicitados para la ayuda.



Nº CONTROL	DESCRIPCIÓN EFECTO EN PAGO	INFORMACIÓN Y DOCUMENTACIÓN PARA SUBSANACIÓN DE INCIDENCIAS
1613	Verifica que si el solicitante de Ayuda a zonas con limitaciones naturales u otras limitaciones específicas es una persona jurídica admisible.	Solo serán beneficiarios de la ayuda aquellos agricultores que cumpliendo la condición de beneficiario sean personas físicas, las comunidades de bienes, las herencias yacentes y las sociedades civiles sin personalidad.
1630	Verifica que la línea de ayuda PDR solicitada en cada recinto sea compatible con el uso asignado en SIGPAC para ese recinto.	Solicitud de alegación SIGPAC realizada y aceptada durante la campaña en la que se solicita la ayuda.
1633	Recinto abandonado según SIGPAC por el que solicita alguna ayuda de PDR o recinto con secciones cuya suma de superficie de cruce PDR por línea de ayuda supera la superficie de las secciones sin incidencia de abandonado.	Solicitud de alegación SIGPAC realizada y aceptada durante la campaña en la que se solicita la ayuda.
1638	Verifica que la línea de ayuda PDR solicitada en cada recinto declarado se corresponda con el uso asignado en SIGPAC para ese recinto, comprobando tanto los recintos con Detalle de secciones de CNC de SIGPAC como recintos sin Detalle de secciones.	Solicitud de alegación SIGPAC realizada y aceptada durante la campaña en la que se solicita la ayuda.
1640	Verifica que el producto declarado en cada recinto donde se solicite una línea de PDR sea compatible con el uso asignado en SIGPAC para ese recinto.	
1641	Verifica que la superficie solicitada por línea de ayuda no supera la superficie neta declarada.	
1642	Verifica que para cada línea de ayuda PDR la superficie solicitada no sea mayor a la superficie declarada	
1650	Verifica que el CIF/NIF del solicitante cumple la condición de ganadero cuando solicite recintos susceptibles de ser pastables.	Deberá justificar que el solicitante es ganadero con REGA para ovino y/o caprino, estando la explotación de alta y en producción durante la campaña objeto de la ayuda.
3181	Verificación de que no existen recintos por los que se solicita línea de ayuda PDR con condiciones artificiales.	
3187	Verifica que la superficie de barbecho por comarca cumpla con la superficie mínima de barbecho establecida para la misma.	Se ha de cumplir con los índices de barbecho para cada comarca donde se ubiquen la parcelas (Anexo V de BB.RR).
3258	Verifica en aprovechamientos que la línea de ayuda PDR solicitada en cada línea de declaración sea compatible con el uso asignado en SIGPAC para ese recinto.	
3261	Verifica en aprovechamientos que el recinto está abandonado según SIGPAC o recinto con secciones cuya suma de superficie de cruce PDR por línea de ayuda y aprovechamiento supera la superficie de las secciones sin incidencia de abandonado.	
3264	Verifica que el aprovechamiento declarado en cada recinto donde se solicite una línea de PDR sea compatible con el uso asignado en SIGPAC para ese recinto.	
3547	Verifica que el recinto por el que se solicita la línea de ayuda está ubicado en zona elegible para dicha línea.	Los recintos por los que se solicita la ayuda han de estar ubicados en las zonas delimitadas para cada una de las líneas de ayuda según las BB.RR y sus modificaciones.
3653	Verificación que los recintos con actividad agraria pastoreo están declarados con producto forrajero.	



Nº CONTROL	DESCRIPCIÓN EFECTO EN PAGO	INFORMACIÓN Y DOCUMENTACIÓN PARA SUBSANACIÓN DE INCIDENCIAS
3654	Verificación que los recintos declarados con producto forrajero tienen actividad agraria pastoreo.	
3712	Recinto con más de cinco años consecutivos en barbecho.	
3732	La superficie bruta de cruce sobre un mismo recinto de uso PA, PR, PS no puede superar la superficie admisible que el SIGPAC establece para ese recinto.	
3743	Recinto con más de cinco años consecutivos de cultivo permanente con actividad agraria distinta de producción.	
3752	Recinto con más de cinco años consecutivos de pasto permanente con actividad agraria de mantenimiento.	
3790	Verificación de que el recinto declarado sigue activo.	
4008	Verifica si la superficie declarada gráfica (+ la tolerancia) es menor que la alfanumérica.	
4011	Verifica si las líneas de declaración de una misma solicitud tienen solapes de superficie gráfica.	Documentación acreditativa de la titularidad de los recintos afectados, justificación de las superficies solicitadas para cada producto.
4012	Verifica que las líneas de declaración de una solicitud no tienen solapes de superficie gráfica con líneas de declaración de otras solicitudes	Documentación acreditativa de la titularidad de los recintos afectados, justificación de las superficies solicitadas para cada producto.
4016	Verifica que las líneas de declaración alfanuméricas tengan geometría gráfica.	
4018	Verifica que las líneas de declaración de aprovechamiento de una solicitud no tienen solapes con líneas de declaración de aprovechamiento de otras solicitudes.	
4020	Verifica que los aprovechamientos declarados en líneas de declaración solapadas en el conjunto de solicitudes son compatibles entre sí.	
4156	Verifica que las líneas de declaración de las solicitudes no tienen solapes con las líneas de declaración de las solicitudes REGEPA ya registradas	
5001	(5001) NO acreditación de actividad agraria del solicitante por cuenta propia (ALTAAGRI)	Si el solicitante es una persona física debe aportar: - Certificado de vida laboral actualizado. - Informe de acreditación de actividad agraria por cuenta propia (solo si no aparece en la vida laboral el epígrafe de la actividad agraria en la que está dado de alta como autónomo).  Si el solicitante es una comunidad de bienes, herencia yacente u otra sociedad civil sin personalidad, debe aportar los documentos indicados en el párrafo primero de cada uno de los miembros que la componen.



Nº CONTROL	DESCRIPCIÓN EFECTO EN PAGO	INFORMACIÓN Y DOCUMENTACIÓN PARA SUBSANACIÓN DE INCIDENCIAS
5002	(5002) El solicitante no es agricultor a título principal (CONATPIN)	<p>Si el solicitante es una persona física deberá aportar copia del IRPF 2022 y además, dos rentas más, las dos más favorables dentro de los últimos 5 años (IRPF 2018, IRPF 2019, IRPF 2020 e IRPF 2021), solo si el cálculo de la media de las tres supone el cumplimiento de la condición de ATP.</p> <p>Si el solicitante es una comunidad de bienes, herencia yacente u otra sociedad civil sin personalidad, se debe aportar el IRPF 2022 de más del 50% de los miembros que la componen, si con esta renta cumplen la condición de ATP.</p> <p>En caso de ser agricultor joven, definido en el punto j del anexo II de las bases reguladoras y aún no poder aportar rentas agrícolas, manifestar esta situación y aportar la vida laboral actualizada y el informe de acreditación de actividad agraria por cuenta propia (este último documento solo si no aparece en la vida laboral el epígrafe de la actividad agraria en la que está dado de alta como autónomo).</p>
5003	(5003) El beneficiario no está al corriente de pagos con la AEAT. Subvenciones y ayudas (COOBLIAE)	Certificado válido para subvenciones con cargo a fondos de la Unión Europea, de fecha posterior a la fecha de esta publicación, que acredite que el solicitante está al corriente de sus obligaciones tributarias con la Agencia Estatal de Administración Tributaria (AEAT).
5004	(5004) El beneficiario no está al corriente de pagos con la Seguridad Social (COOBLISS)	<p>Si el solicitante es una persona física aportar certificado, de fecha posterior a la fecha de esta publicación, que acredite que el solicitante está al corriente de pago con la Tesorería General de la Seguridad Social (TGSS)</p> <p>Si el solicitante es una comunidad de bienes, herencia yacente u otra sociedad civil sin personalidad jurídica presentar acreditación de no estar inscrito como empresario en la seguridad social, si procede.</p>
5005	(5005) El beneficiario no está al corriente de pagos con la Hacienda Regional (COOBLIAR)	Certificado, de fecha posterior a la fecha de esta publicación, que acredite que el solicitante está al corriente de sus obligaciones tributarias con la Agencia Tributaria de la Región de Murcia (ATRM).
5015	Existen recintos de viñedo sin autorización de plantación.	Documentación justificativa
5021	Superficie con resolución firme en procedimiento de restitución de cultivo. Ley 3/2020 Mar Menor.	Deberá acreditar que el solicitante de la ayuda no es titular de procedimientos sancionadores con pérdida de derecho a obtener ayudas o subvenciones.
5022	Parcelas a disposición de los beneficiarios.	Documentación acreditativa de la titularidad de los recintos afectados en la campaña por la que se solicite la ayuda.
8160	Línea de declaración monitorizada para el cumplimiento de BCAM con resultado dudoso que requiere información adicional a aportar por el productor.	
8200	Línea de declaración monitorizada con resultado no admisible.	
8201	Línea de declaración monitorizada en la que se ha comprobado abandono.	
8204	Línea de declaración monitorizada comprobada como no admisible tras revisión semiautomática.	



Nº CONTROL	DESCRIPCIÓN EFECTO EN PAGO	INFORMACIÓN Y DOCUMENTACIÓN PARA SUBSANACIÓN DE INCIDENCIAS
8207	Línea de declaración monitorizada en la que no ha sido posible acceder al recinto objeto de control en fase de juicio experto.	
8211	Línea de declaración monitorizada en la que no facilita los controles.	
8212	Línea de declaración monitorizada con resultado de cultivo observado no coincidente con el declarado.	
8223	Línea de declaración monitorizada con resultado de presencia de más de un cultivo dentro de la línea de declaración.	
8225	Línea de declaración monitorizada con resultado de línea de declaración sin actividad agraria.	
8227	Línea de declaración monitorizada en la que no ha habido respuesta por parte del productor y, por tanto, sin Juicio Experto de campo.	
8260	Línea de declaración monitorizada para el cumplimiento de BCAM con resultado no admisible.	
8267	Línea de declaración monitorizada para el cumplimiento de BCAM con resultado de cultivo observado no coincidente con el declarado.	
8402	Línea de declaración monitorizada con resultado semáforo amarillo o rojo y situación "Producto no coincidente con declarado" (12) o "nula" con información de producto de monitorización de Gestor o de Juicio experto no admisible para la línea de ayuda.	
8403	Línea de declaración monitorizada con resultado semáforo amarillo o rojo y situación "Producto no coincidente con declarado" (12) o "nula" con información de producto de monitorización de Gestor o de Juicio experto con producto que no coincide con el grupo de producto declarado.	
8407	Línea de declaración monitorizada con resultado semáforo amarillo o rojo y situación "Producto no coincidente con declarado" (12) o "nula" con información de producto de monitorización de Gestor o de Juicio experto con producto que no coincide con el grupo de producto declarado ni con el establecido dentro de la agrupación compromiso.	
8500	Línea de declaración monitorizada con semáforo verde y alegación al SigPac pendiente de finalizar.	
0/A	Reducción por incumplimientos de control de campo/RQNM.	
0/D	Reducción por incumplimientos de control de campo/RQNM.	
0/N	Reducción por incumplimientos de control de campo/RQNM.	
1633/A	Reducción por incumplimientos de controles ADM/CAMPO	





## ANEXO B. RELACIÓN DE EXPEDIENTES A ARCHIVAR

NRUE	NIF	Nombre	MOTIVO
1418.2023.01928.2024.00.93	74166068S	SANCHEZ MARTINEZ, PASCUAL	Por solicitud de desistimiento del solicitante
1418.2023.12233.2024.00.IL	77757142F	SANCHEZ MARTINEZ, GLORIA MARIA	Por solicitud de desistimiento del solicitante
1419.2023.04655.2024.00.PY	74323269B	PASTOR BOLUDA, ANTONIO	Por solicitud de desistimiento del solicitante



## **LÍNEAS DE AYUDAS:**

- **LÍNEA 1418: Ayudas a zonas de montaña  
(Código SGA 9130067)**
- **LÍNEA 1419: Ayudas a zonas con limitaciones naturales  
(Código SGA 9130068)**



**LÍNEA 1418: Ayudas a zonas de montaña  
(Código SGA 9130067)**

**ANEXO I:**

**SOLICITANTES, QUE CUMPLEN CON TODOS LOS  
REQUISITOS DE ADMISIBILIDAD.**



## PROPUESTA DE RESOLUCIÓN PROVISIONAL DE LA CONCESIÓN DE AYUDAS

Número de proceso: 41

9130067 - ANEXO I

Fecha de Evaluación: 05/04/2024

Línea de Ayuda: (901) Zona de montaña

Campaña: 2023

## Importe de la convocatoria:

Orden	Expediente	NRUE	Beneficiario			Importe
1	01100506	1418.2023.00004.2024.01.5Q	***2978** MARTINEZ BENITEZ, ESTEBAN			260,68
<b>Superficie e importe con derecho a ayuda por producto de pago</b>						
Producto			Prima	Sup.Solicitada	Sup.Final	Importe Final
(901) Zona de montaña			284,00	2,10	2,10	260,68
<b>Requisitos para ser beneficiario e incidencias detectadas en el control administrativo</b>						
2	01207124	1418.2023.00018.2024.01.52	***5333** PEREZ FERNANDEZ, BARTOLOME JOSE			4414,34
<b>Superficie e importe con derecho a ayuda por producto de pago</b>						
Producto			Prima	Sup.Solicitada	Sup.Final	Importe Final
(901) Zona de montaña			284,00	39,58	39,58	4.414,34
<b>Requisitos para ser beneficiario e incidencias detectadas en el control administrativo</b>						
Incidencia: 218 La superficie bruta de cruce sobre un mismo recinto en el conjunto de las solicitudes, no puede superar la superficie total que el SIGPAC establece para e						
Incidencia: 256 Para las solicitudes que tienen algún recinto que no se ha declarado en la campaña actual, se comprueba que la reducción por omisión de superficie no s						
Incidencia: 4012 Verifica que las líneas de declaración de una solicitud no tienen solapes de superficie gráfica con líneas de declaración de otras solicitudes						
3	01210235	1418.2023.00019.2024.01.54	***1823** GEA CAMACHO, JOSE			1310,88
<b>Superficie e importe con derecho a ayuda por producto de pago</b>						
Producto			Prima	Sup.Solicitada	Sup.Final	Importe Final
(901) Zona de montaña			284,00	10,56	10,56	1.310,88
<b>Requisitos para ser beneficiario e incidencias detectadas en el control administrativo</b>						
Incidencia: 1650 Verifica que el CIF/NIF del solicitante cumple la condición de ganadero cuando solicite recintos susceptibles de ser pastables.						
4	01217775	1418.2023.00022.2024.01.5N	***6572** MUÑOZ ALVAREZ, MIGUEL			4451,21
<b>Superficie e importe con derecho a ayuda por producto de pago</b>						
Producto			Prima	Sup.Solicitada	Sup.Final	Importe Final
(901) Zona de montaña			284,00	42,97	42,46	4.451,21
<b>Requisitos para ser beneficiario e incidencias detectadas en el control administrativo</b>						
Incidencia: 8201 Línea de declaración monitorizada en la que se ha comprobado abandono						
Incidencia: 8204 Línea de declaración monitorizada comprobada como no admisible tras revisión semiautomática.						
Incidencia: 4012 Verifica que las líneas de declaración de una solicitud no tienen solapes de superficie gráfica con líneas de declaración de otras solicitudes						
Incidencia: 3790 Verificación de que el recinto declarado sigue activo.						
Incidencia: 3654 Verificación que los recintos declarados con producto forrajero tienen actividad agraria pastoreo.						
Incidencia: 256 Para las solicitudes que tienen algún recinto que no se ha declarado en la campaña actual, se comprueba que la reducción por omisión de superficie no s						
Incidencia: 218 La superficie bruta de cruce sobre un mismo recinto en el conjunto de las solicitudes, no puede superar la superficie total que el SIGPAC establece para e						
Incidencia: 1650 Verifica que el CIF/NIF del solicitante cumple la condición de ganadero cuando solicite recintos susceptibles de ser pastables.						
Incidencia: % de reducción de ayuda 5% (5) Por controles administrativos						
Incidencia: 3547 Verifica que el recinto por el que se solicita la línea de ayuda está ubicado en zona elegible para dicha línea						
5	01241607	1418.2023.00024.2024.01.5T	***1910** MARTINEZ MARTINEZ, JOAQUIN			4472,19
<b>Superficie e importe con derecho a ayuda por producto de pago</b>						
Producto			Prima	Sup.Solicitada	Sup.Final	Importe Final
(901) Zona de montaña			284,00	51,56	50,29	4.472,19
<b>Requisitos para ser beneficiario e incidencias detectadas en el control administrativo</b>						
Incidencia: 4012 Verifica que las líneas de declaración de una solicitud no tienen solapes de superficie gráfica con líneas de declaración de otras solicitudes						
Incidencia: % de reducción de ayuda 20% (5) Por controles administrativos						
Incidencia: 218 La superficie bruta de cruce sobre un mismo recinto en el conjunto de las solicitudes, no puede superar la superficie total que el SIGPAC establece para e						
Incidencia: 3187 Verifica que la superficie de barbecho por comarca cumpla con la superficie mínima de barbecho establecida para la misma.						



Número de proceso: 41

Fecha de Evaluación: 05/04/2024

Línea de Ayuda: (901) Zona de montaña

Campaña: 2023

9130067 - ANEXO I

**Importe de la convocatoria:**

Orden	Expediente	NRUE	Beneficiario			Importe
6	01253919	1418.2023.00025.2024.01.5W	***9702** GARCIA GARCIA, JESUS MANUEL			5233,62
<b>Superficie e importe con derecho a ayuda por producto de pago</b>						
<b>Producto</b>						
			Prima	Sup.Solicitada	Sup.Final	Importe Final
	(901) Zona de montaña		284,00	46,45	46,45	5.233,62
<b>Requisitos para ser beneficiario e incidencias detectadas en el control administrativo</b>						
7	01271706	1418.2023.00031.2024.01.5M	***4284** GARCIA SANCHEZ, ANTONIA			2007,62
<b>Superficie e importe con derecho a ayuda por producto de pago</b>						
<b>Producto</b>						
			Prima	Sup.Solicitada	Sup.Final	Importe Final
	(901) Zona de montaña		284,00	20,42	20,42	2.007,62
<b>Requisitos para ser beneficiario e incidencias detectadas en el control administrativo</b>						
Incidencia: 1650 Verifica que el CIF/NIF del solicitante cumple la condición de ganadero cuando solicite recintos susceptibles de ser pastables.						
Incidencia: 256 Para las solicitudes que tienen algún recinto que no se ha declarado en la campaña actual, se comprueba que la reducción por omisión de superficie no s						
Incidencia: 3187 Verifica que la superficie de barbecho por comarca cumpla con la superficie mínima de barbecho establecida para la misma.						
Incidencia: % de reducción de avuda 20% (5) Por controles administrativos						
8	08047203	1418.2023.00005.2024.07.54	***7884** LUCAS MARTINEZ, YOLANDA			1042,75
<b>Superficie e importe con derecho a ayuda por producto de pago</b>						
<b>Producto</b>						
			Prima	Sup.Solicitada	Sup.Final	Importe Final
	(901) Zona de montaña		284,00	8,40	8,40	1.042,75
<b>Requisitos para ser beneficiario e incidencias detectadas en el control administrativo</b>						
9	13000003	1418.2023.00036.2024.01.50	***1217** MARTINEZ LOPEZ, JOSE MARIA			871,44
<b>Superficie e importe con derecho a ayuda por producto de pago</b>						
<b>Producto</b>						
			Prima	Sup.Solicitada	Sup.Final	Importe Final
	(901) Zona de montaña		284,00	24,69	7,02	871,44
<b>Requisitos para ser beneficiario e incidencias detectadas en el control administrativo</b>						
Incidencia: 3653 Verificación que los recintos con actividad agraria pastoreo están declarados con producto forraiero.						
Incidencia: 1650 Verifica que el CIF/NIF del solicitante cumple la condición de ganadero cuando solicite recintos susceptibles de ser pastables.						
Incidencia: 3547 Verifica que el recinto por el que se solicita la línea de ayuda está ubicado en zona elegible para dicha línea						
10	14000294	1418.2023.00294.2024.00.5Z	***5096** GARCIA MARIN, NARCISO			1791,3
<b>Superficie e importe con derecho a ayuda por producto de pago</b>						
<b>Producto</b>						
			Prima	Sup.Solicitada	Sup.Final	Importe Final
	(901) Zona de montaña		284,00	14,43	14,43	1.791,30
<b>Requisitos para ser beneficiario e incidencias detectadas en el control administrativo</b>						
11	14000296	1418.2023.00296.2024.00.54	***2123** BARAZA MARIN, MARIA DE LA CRUZ			4749,49
<b>Superficie e importe con derecho a ayuda por producto de pago</b>						
<b>Producto</b>						
			Prima	Sup.Solicitada	Sup.Final	Importe Final
	(901) Zona de montaña		284,00	41,58	41,58	4.749,49
<b>Requisitos para ser beneficiario e incidencias detectadas en el control administrativo</b>						
Incidencia: 3732 La superficie bruta de cruce sobre un mismo recinto de uso PA, PR, PS no puede superar la superficie admisible que el SIGPAC establece para ese recint						



Número de proceso: 41

Fecha de Evaluación: 05/04/2024

Línea de Ayuda: (901) Zona de montaña

Campaña: 2023

9130067 - ANEXO I

## Importe de la convocatoria:

Orden	Expediente	NRUE	Beneficiario			Importe
12	14000299	1418.2023.00299.2024.00.5C	***3659** FERNANDEZ PUERTAS, TOMAS			3537,91
<b>Superficie e importe con derecho a ayuda por producto de pago</b>						
Producto			Prima	Sup.Solicitada	Sup.Final	Importe Final
(901) Zona de montaña			284,00	29,38	29,38	3.537,91
<b>Requisitos para ser beneficiario e incidencias detectadas en el control administrativo</b>						
Incidencia: 1650 Verifica que el CIF/NIF del solicitante cumple la condición de ganadero cuando solicite recintos susceptibles de ser pastables.						
Incidencia: 8260 Línea de declaración monitorizada para el cumplimiento de BCAM con resultado no admisible.						
13	14000301	1418.2023.00301.2024.00.5B	***5132** GALERA SANCHEZ, INES			837,92
<b>Superficie e importe con derecho a ayuda por producto de pago</b>						
Producto			Prima	Sup.Solicitada	Sup.Final	Importe Final
(901) Zona de montaña			284,00	6,75	6,75	837,92
<b>Requisitos para ser beneficiario e incidencias detectadas en el control administrativo</b>						
Incidencia: 1650 Verifica que el CIF/NIF del solicitante cumple la condición de ganadero cuando solicite recintos susceptibles de ser pastables.						
Incidencia: 3732 La superficie bruta de cruce sobre un mismo recinto de uso PA, PR, PS no puede superar la superficie admisible que el SIGPAC establece para ese recinto						
Incidencia: 8260 Línea de declaración monitorizada para el cumplimiento de BCAM con resultado no admisible.						
14	14000321	1418.2023.00321.2024.00.5F	***5072** PEREZ PEREZ, FRANCISCA			1516,95
<b>Superficie e importe con derecho a ayuda por producto de pago</b>						
Producto			Prima	Sup.Solicitada	Sup.Final	Importe Final
(901) Zona de montaña			284,00	12,22	12,22	1.516,95
<b>Requisitos para ser beneficiario e incidencias detectadas en el control administrativo</b>						
Incidencia: 1650 Verifica que el CIF/NIF del solicitante cumple la condición de ganadero cuando solicite recintos susceptibles de ser pastables.						
Incidencia: 3732 La superficie bruta de cruce sobre un mismo recinto de uso PA, PR, PS no puede superar la superficie admisible que el SIGPAC establece para ese recinto						
15	14000378	1418.2023.00378.2024.00.57	***6351** GARCIA DIAZ, PEDRO			5779,83
<b>Superficie e importe con derecho a ayuda por producto de pago</b>						
Producto			Prima	Sup.Solicitada	Sup.Final	Importe Final
(901) Zona de montaña			284,00	52,08	52,08	5.779,83
<b>Requisitos para ser beneficiario e incidencias detectadas en el control administrativo</b>						
Incidencia: 8227 Línea de declaración monitorizada en la que no ha habido respuesta por parte del productor y, por tanto, sin Juicio Experto de campo.						
16	14000525	1418.2023.00525.2024.00.5S	***6381** TORRENTE LOPEZ, JOSE DOMINGO			2906,05
<b>Superficie e importe con derecho a ayuda por producto de pago</b>						
Producto			Prima	Sup.Solicitada	Sup.Final	Importe Final
(901) Zona de montaña			284,00	23,41	23,41	2.906,05
<b>Requisitos para ser beneficiario e incidencias detectadas en el control administrativo</b>						
17	14000651	1418.2023.00651.2024.00.5N	***7427** MOLINA OLIVER, ISABEL DOLORES			3417,49
<b>Superficie e importe con derecho a ayuda por producto de pago</b>						
Producto			Prima	Sup.Solicitada	Sup.Final	Importe Final
(901) Zona de montaña			284,00	28,16	28,16	3.417,49
<b>Requisitos para ser beneficiario e incidencias detectadas en el control administrativo</b>						
Incidencia: 3732 La superficie bruta de cruce sobre un mismo recinto de uso PA, PR, PS no puede superar la superficie admisible que el SIGPAC establece para ese recinto						



Número de proceso: 41

Fecha de Evaluación: 05/04/2024

Línea de Ayuda: (901) Zona de montaña

Campaña: 2023

9130067 - ANEXO I

**Importe de la convocatoria:**

Orden	Expediente	NRUE	Beneficiario			Importe
18	14000887	1418.2023.00887.2024.00.5A	***7044** JIMENEZ MARTINEZ, LLASMINA			4203,12
<b>Superficie e importe con derecho a ayuda por producto de pago</b>						
Producto		Prima	Sup.Solicitada	Sup.Final	Importe Final	
(901) Zona de montaña		284,00	36,24	36,10	4.203,12	
<b>Requisitos para ser beneficiario e incidencias detectadas en el control administrativo</b>						
Incidencia: 1650 Verifica que el CIF/NIF del solicitante cumple la condición de ganadero cuando solicite recintos susceptibles de ser pastables.						
Incidencia: 3654 Verificación que los recintos declarados con producto forrajero tienen actividad agraria pastoreo.						
Incidencia: 1638 Verifica que la línea de ayuda PDR solicitada en cada recinto declarado se corresponda con el uso asignado en SIGPAC para ese recinto, comprobando ta						
Incidencia: 3732 La superficie bruta de cruce sobre un mismo recinto de uso PA, PR, PS no puede superar la superficie admisible que el SIGPAC establece para ese recint						
19	14000893	1418.2023.00893.2024.00.52	***9244** ANDREO MELENCHON, MIGUEL ANGEL			772,75
<b>Superficie e importe con derecho a ayuda por producto de pago</b>						
Producto		Prima	Sup.Solicitada	Sup.Final	Importe Final	
(901) Zona de montaña		284,00	12,45	12,45	772,75	
<b>Requisitos para ser beneficiario e incidencias detectadas en el control administrativo</b>						
Incidencia: % de reducción de ayuda 50% (5) Por controles administrativos						
Incidencia: 1650 Verifica que el CIF/NIF del solicitante cumple la condición de ganadero cuando solicite recintos susceptibles de ser pastables.						
Incidencia: 3187 Verifica que la superficie de barbecho por comarca cumpla con la superficie mínima de barbecho establecida para la misma.						
Incidencia: 8260 Línea de declaración monitorizada para el cumplimiento de BCAM con resultado no admisible.						
20	14000897	1418.2023.00897.2024.00.5C	***2101** ESPALLARDO MARTINEZ, PEDRO RAUL			2971,42
<b>Superficie e importe con derecho a ayuda por producto de pago</b>						
Producto		Prima	Sup.Solicitada	Sup.Final	Importe Final	
(901) Zona de montaña		284,00	31,69	24,04	2.971,42	
<b>Requisitos para ser beneficiario e incidencias detectadas en el control administrativo</b>						
Incidencia: 3258 Verifica en aprovechamientos que la línea de ayuda PDR solicitada en cada línea de declaración sea compatible con el uso asignado en SIGPAC para ese						
21	14000929	1418.2023.00929.2024.00.56	***4603** BASTIDA CABRERA, RODRIGO			3967,42
<b>Superficie e importe con derecho a ayuda por producto de pago</b>						
Producto		Prima	Sup.Solicitada	Sup.Final	Importe Final	
(901) Zona de montaña		284,00	33,70	33,70	3.967,42	
<b>Requisitos para ser beneficiario e incidencias detectadas en el control administrativo</b>						
Incidencia: 1650 Verifica que el CIF/NIF del solicitante cumple la condición de ganadero cuando solicite recintos susceptibles de ser pastables.						
Incidencia: 3732 La superficie bruta de cruce sobre un mismo recinto de uso PA, PR, PS no puede superar la superficie admisible que el SIGPAC establece para ese recint						
22	14000996	1418.2023.00996.2024.00.5A	***8675** CARRILLO GARCIA, ALICIA			493,44
<b>Superficie e importe con derecho a ayuda por producto de pago</b>						
Producto		Prima	Sup.Solicitada	Sup.Final	Importe Final	
(901) Zona de montaña		284,00	7,95	7,95	493,44	
<b>Requisitos para ser beneficiario e incidencias detectadas en el control administrativo</b>						
Incidencia: % de reducción de ayuda 50% (5) Por controles administrativos						
Incidencia: 3790 Verificación de que el recinto declarado sigue activo.						
23	14001019	1418.2023.01019.2024.00.9W	***1141** SANCHEZ MARTINEZ, ANA MARIA			2805,5
<b>Superficie e importe con derecho a ayuda por producto de pago</b>						
Producto		Prima	Sup.Solicitada	Sup.Final	Importe Final	
(901) Zona de montaña		284,00	22,60	22,60	2.805,50	
<b>Requisitos para ser beneficiario e incidencias detectadas en el control administrativo</b>						
Incidencia: 3654 Verificación que los recintos declarados con producto forrajero tienen actividad agraria pastoreo.						



Número de proceso: 41

Fecha de Evaluación: 05/04/2024

Línea de Ayuda: (901) Zona de montaña

Campaña: 2023

9130067 - ANEXO I

**Importe de la convocatoria:**

Orden	Expediente	NRUE	Beneficiario			Importe
24	14001022	1418.2023.01022.2024.00.9F	***1436** ROBLES RUZAFÁ, JUAN FELIPE			2908,53
<b>Superficie e importe con derecho a ayuda por producto de pago</b>						
Producto			Prima	Sup.Solicitada	Sup.Final	Importe Final
(901) Zona de montaña			284,00	23,43	23,43	2.908,53
<b>Requisitos para ser beneficiario e incidencias detectadas en el control administrativo</b>						
Incidencia: 3654 Verificación que los recintos declarados con producto forrajero tienen actividad agraria pastoreo.						
25	14001054	1418.2023.01054.2024.00.9Q	***0796** LOPEZ MARTINEZ, DIONISIO			1250,06
<b>Superficie e importe con derecho a ayuda por producto de pago</b>						
Producto			Prima	Sup.Solicitada	Sup.Final	Importe Final
(901) Zona de montaña			284,00	10,07	10,07	1.250,06
<b>Requisitos para ser beneficiario e incidencias detectadas en el control administrativo</b>						
26	14001131	1418.2023.01131.2024.00.9F	***1785** LORENCIO SANCHEZ, ALVARO			352,54
<b>Superficie e importe con derecho a ayuda por producto de pago</b>						
Producto			Prima	Sup.Solicitada	Sup.Final	Importe Final
(901) Zona de montaña			284,00	2,84	2,84	352,54
<b>Requisitos para ser beneficiario e incidencias detectadas en el control administrativo</b>						
27	14001146	1418.2023.01146.2024.00.9V	***9266** ESCAMEZ BOTIA, JOSE MARIA			6240,37
<b>Superficie e importe con derecho a ayuda por producto de pago</b>						
Producto			Prima	Sup.Solicitada	Sup.Final	Importe Final
(901) Zona de montaña			284,00	57,03	57,03	6.240,37
<b>Requisitos para ser beneficiario e incidencias detectadas en el control administrativo</b>						
28	14001180	1418.2023.01180.2024.00.9L	***0783** ALVAREZ SANCHEZ, MANUEL			988,13
<b>Superficie e importe con derecho a ayuda por producto de pago</b>						
Producto			Prima	Sup.Solicitada	Sup.Final	Importe Final
(901) Zona de montaña			284,00	7,96	7,96	988,13
<b>Requisitos para ser beneficiario e incidencias detectadas en el control administrativo</b>						
29	14001219	1418.2023.01219.2024.00.9Y	***1478** MARTINEZ GIMENEZ, GABRIEL			5768,65
<b>Superficie e importe con derecho a ayuda por producto de pago</b>						
Producto			Prima	Sup.Solicitada	Sup.Final	Importe Final
(901) Zona de montaña			284,00	51,96	51,96	5.768,65
<b>Requisitos para ser beneficiario e incidencias detectadas en el control administrativo</b>						
Incidencia: 1638 Verifica que la línea de ayuda PDR solicitada en cada recinto declarado se corresponda con el uso asignado en SIGPAC para ese recinto, comprobando ta						
Incidencia: 8227 Línea de declaración monitorizada en la que no ha habido respuesta por parte del productor y, por tanto, sin Juicio Experto de campo.						
Incidencia: 8260 Línea de declaración monitorizada para el cumplimiento de BCAM con resultado no admisible.						
30	14001221	1418.2023.01221.2024.00.9E	***1636** SANCHEZ NAVARRO, ALEIXANDRE			2161,22
<b>Superficie e importe con derecho a ayuda por producto de pago</b>						
Producto			Prima	Sup.Solicitada	Sup.Final	Importe Final
(901) Zona de montaña			284,00	17,41	17,41	2.161,22
<b>Requisitos para ser beneficiario e incidencias detectadas en el control administrativo</b>						





Número de proceso: 41

Fecha de Evaluación: 05/04/2024

Línea de Ayuda: (901) Zona de montaña

Campaña: 2023

9130067 - ANEXO I

## Importe de la convocatoria:

Orden	Expediente	NRUE	Beneficiario			Importe
31	14001223	1418.2023.01223.2024.00.9J	***3622** MUÑOZ GIMENEZ, JOSE			6666,17
<b>Superficie e importe con derecho a ayuda por producto de pago</b>						
<b>Producto</b>						
			Prima	Sup.Solicitada	Sup.Final	Importe Final
	(901) Zona de montaña		284,00	61,60	61,60	6.666,17
<b>Requisitos para ser beneficiario e incidencias detectadas en el control administrativo</b>						
Incidencia: 3654 Verificación que los recintos declarados con producto forrajero tienen actividad agraria pastoreo.						
32	14001225	1418.2023.01225.2024.00.9Q	***3269** MARIN SANCHEZ, MARIA DEL CARMEN			7923,68
<b>Superficie e importe con derecho a ayuda por producto de pago</b>						
<b>Producto</b>						
			Prima	Sup.Solicitada	Sup.Final	Importe Final
	(901) Zona de montaña		284,00	75,16	75,16	7.923,68
<b>Requisitos para ser beneficiario e incidencias detectadas en el control administrativo</b>						
33	14001232	1418.2023.01232.2024.00.9I	***3402** MARTINEZ PEREZ, MARIA ISABEL			4752,59
<b>Superficie e importe con derecho a ayuda por producto de pago</b>						
<b>Producto</b>						
			Prima	Sup.Solicitada	Sup.Final	Importe Final
	(901) Zona de montaña		284,00	44,12	44,12	4.752,59
<b>Requisitos para ser beneficiario e incidencias detectadas en el control administrativo</b>						
Incidencia: 3654 Verificación que los recintos declarados con producto forrajero tienen actividad agraria pastoreo.						
Incidencia: % de reducción de ayuda 5% (5) Por controles administrativos						
Incidencia: 3187 Verifica que la superficie de barbecho por comarca cumpla con la superficie mínima de barbecho establecida para la misma.						
34	14001236	1418.2023.01236.2024.00.9U	***6482** MARTINEZ PEREZ, JULIAN			5175,28
<b>Superficie e importe con derecho a ayuda por producto de pago</b>						
<b>Producto</b>						
			Prima	Sup.Solicitada	Sup.Final	Importe Final
	(901) Zona de montaña		284,00	45,86	45,86	5.175,28
<b>Requisitos para ser beneficiario e incidencias detectadas en el control administrativo</b>						
35	14001241	1418.2023.01241.2024.00.9I	***7342** BARRANCOS POZO, ALBERTO			2173,64
<b>Superficie e importe con derecho a ayuda por producto de pago</b>						
<b>Producto</b>						
			Prima	Sup.Solicitada	Sup.Final	Importe Final
	(901) Zona de montaña		284,00	17,51	17,51	2.173,64
<b>Requisitos para ser beneficiario e incidencias detectadas en el control administrativo</b>						
Incidencia: 1630 Verifica que la línea de ayuda PDR solicitada en cada recinto sea compatible con el uso asignado en SIGPAC para ese recinto.						
Incidencia: 3654 Verificación que los recintos declarados con producto forrajero tienen actividad agraria pastoreo.						
Incidencia: 8160 Línea de declaración monitorizada para el cumplimiento de BCAM con resultado dudoso que requiere información adicional a aportar por el productor.						
36	14001254	1418.2023.01254.2024.00.9S	***1681** LOPEZ DIAZ, ANTONIO			5973,48
<b>Superficie e importe con derecho a ayuda por producto de pago</b>						
<b>Producto</b>						
			Prima	Sup.Solicitada	Sup.Final	Importe Final
	(901) Zona de montaña		284,00	54,16	54,16	5.973,48
<b>Requisitos para ser beneficiario e incidencias detectadas en el control administrativo</b>						
37	14001431	1418.2023.01431.2024.00.9I	***1052** LOPEZ TORRES, ANTONIA			988,13
<b>Superficie e importe con derecho a ayuda por producto de pago</b>						
<b>Producto</b>						
			Prima	Sup.Solicitada	Sup.Final	Importe Final
	(901) Zona de montaña		284,00	7,96	7,96	988,13
<b>Requisitos para ser beneficiario e incidencias detectadas en el control administrativo</b>						
Incidencia: 3654 Verificación que los recintos declarados con producto forrajero tienen actividad agraria pastoreo.						



Número de proceso: 41

Fecha de Evaluación: 05/04/2024

Línea de Ayuda: (901) Zona de montaña

Campaña: 2023

9130067 - ANEXO I

**Importe de la convocatoria:**

Orden	Expediente	NRUE	Beneficiario			Importe
38	14001462	1418.2023.01462.2024.00.9Q	***3501** MARTINEZ TORRES, JUAN			584,68
<b>Superficie e importe con derecho a ayuda por producto de pago</b>						
Producto			Prima	Sup.Solicitada	Sup.Final	Importe Final
(901) Zona de montaña			284,00	4,71	4,71	584,68
<b>Requisitos para ser beneficiario e incidencias detectadas en el control administrativo</b>						
39	14001468	1418.2023.01468.2024.00.96	***2430** SANCHEZ MUÑOZ, MARIA ANGELES			9721,18
<b>Superficie e importe con derecho a ayuda por producto de pago</b>						
Producto			Prima	Sup.Solicitada	Sup.Final	Importe Final
(901) Zona de montaña			284,00	108,22	108,22	9.721,18
<b>Requisitos para ser beneficiario e incidencias detectadas en el control administrativo</b>						
Incidencia: 3654 Verificación que los recintos declarados con producto forraiero tienen actividad agraria pastoreo.						
40	14001651	1418.2023.01651.2024.00.9N	***1791** SANCHEZ GARCIA, JOSE MIGUEL			2302,54
<b>Superficie e importe con derecho a ayuda por producto de pago</b>						
Producto			Prima	Sup.Solicitada	Sup.Final	Importe Final
(901) Zona de montaña			284,00	72,17	19,16	2.302,54
<b>Requisitos para ser beneficiario e incidencias detectadas en el control administrativo</b>						
41	14001680	1418.2023.01680.2024.00.9Q	***5030** MORALES GALERA, JOSE			4377,68
<b>Superficie e importe con derecho a ayuda por producto de pago</b>						
Producto			Prima	Sup.Solicitada	Sup.Final	Importe Final
(901) Zona de montaña			284,00	40,43	37,91	4.377,68
<b>Requisitos para ser beneficiario e incidencias detectadas en el control administrativo</b>						
42	14001743	1418.2023.01743.2024.00.9S	***7650** REALES MARTINEZ, SALVADORA DE LO			8818,71
<b>Superficie e importe con derecho a ayuda por producto de pago</b>						
Producto			Prima	Sup.Solicitada	Sup.Final	Importe Final
(901) Zona de montaña			284,00	89,57	89,57	8.818,71
<b>Requisitos para ser beneficiario e incidencias detectadas en el control administrativo</b>						
Incidencia: 3654 Verificación que los recintos declarados con producto forraiero tienen actividad agraria pastoreo.						
43	14001801	1418.2023.01801.2024.00.9G	***4344** GALLARDO MORENO, JESUS			6933,06
<b>Superficie e importe con derecho a ayuda por producto de pago</b>						
Producto			Prima	Sup.Solicitada	Sup.Final	Importe Final
(901) Zona de montaña			284,00	64,46	64,46	6.933,06
<b>Requisitos para ser beneficiario e incidencias detectadas en el control administrativo</b>						
Incidencia: 3654 Verificación que los recintos declarados con producto forraiero tienen actividad agraria pastoreo.						
44	14001892	1418.2023.01892.2024.00.9Z	***4108** MARTINEZ CANOVAS, RODRIGO			4153,63
<b>Superficie e importe con derecho a ayuda por producto de pago</b>						
Producto			Prima	Sup.Solicitada	Sup.Final	Importe Final
(901) Zona de montaña			284,00	35,58	35,58	4.153,63
<b>Requisitos para ser beneficiario e incidencias detectadas en el control administrativo</b>						



Número de proceso: 41

Fecha de Evaluación: 05/04/2024

Línea de Ayuda: (901) Zona de montaña

Campaña: 2023

9130067 - ANEXO I

## Importe de la convocatoria:

Orden	Expediente	NRUE	Beneficiario			Importe
45	14001906	1418.2023.01906.2024.00.9V	***3200** PEREZ LOPEZ, MIGUEL			1764,23
<b>Superficie e importe con derecho a ayuda por producto de pago</b>						
Producto		Prima	Sup.Solicitada	Sup.Final	Importe Final	
(901) Zona de montaña		284,00	14,96	14,96	1.764,23	
<b>Requisitos para ser beneficiario e incidencias detectadas en el control administrativo</b>						
Incidencia: 3654 Verificación que los recintos declarados con producto forrajero tienen actividad agraria pastoreo.						
Incidencia: % de reducción de ayuda 5% (5) Por controles administrativos						
Incidencia: 3187 Verifica que la superficie de barbecho por comarca cumpla con la superficie mínima de barbecho establecida para la misma.						
46	14001936	1418.2023.01936.2024.00.90	***3420** MARTINEZ SANCHEZ, PEDRO			4838,87
<b>Superficie e importe con derecho a ayuda por producto de pago</b>						
Producto		Prima	Sup.Solicitada	Sup.Final	Importe Final	
(901) Zona de montaña		284,00	42,47	42,47	4.838,87	
<b>Requisitos para ser beneficiario e incidencias detectadas en el control administrativo</b>						
Incidencia: 3654 Verificación que los recintos declarados con producto forrajero tienen actividad agraria pastoreo.						
47	14001937	1418.2023.01937.2024.00.93	***8127** GARCIA ELVIRA, ANDRES			3771,28
<b>Superficie e importe con derecho a ayuda por producto de pago</b>						
Producto		Prima	Sup.Solicitada	Sup.Final	Importe Final	
(901) Zona de montaña		284,00	31,72	31,72	3.771,28	
<b>Requisitos para ser beneficiario e incidencias detectadas en el control administrativo</b>						
Incidencia: 452 Verifica que la actividad agraria declarada en cada recinto sea compatible con el uso PA, PR o PS asignado en SIGPAC para ese recinto.						
Incidencia: 8200 Línea de declaración monitorizada con resultado no admisible						
Incidencia: 8402 Línea de declaración monitorizada con resultado semáforo amarillo o rojo y situación "Producto no coincidente con declarado" (12) o "nula" con inform						
Incidencia: 8160 Línea de declaración monitorizada para el cumplimiento de BCAM con resultado dudoso que requiere información adicional a aportar por el productor.						
Incidencia: 3547 Verifica que el recinto por el que se solicita la línea de ayuda está ubicado en zona elegible para dicha línea						
Incidencia: 219 La superficie bruta de cruce sobre un mismo recinto en una misma solicitud, no puede superar la superficie total que el SIGPAC establece para ese recinto						
Incidencia: 1630 Verifica que la línea de ayuda PDR solicitada en cada recinto sea compatible con el uso asignado en SIGPAC para ese recinto.						
Incidencia: 1638 Verifica que la línea de ayuda PDR solicitada en cada recinto declarado se corresponda con el uso asignado en SIGPAC para ese recinto, comprobando ta						
Incidencia: 3732 La superficie bruta de cruce sobre un mismo recinto de uso PA, PR, PS no puede superar la superficie admisible que el SIGPAC establece para ese recinto						
48	14001964	1418.2023.01964.2024.00.90	***6997** LOPEZ MARIN, ANTONIO			2713,64
<b>Superficie e importe con derecho a ayuda por producto de pago</b>						
Producto		Prima	Sup.Solicitada	Sup.Final	Importe Final	
(901) Zona de montaña		284,00	21,86	21,86	2.713,64	
<b>Requisitos para ser beneficiario e incidencias detectadas en el control administrativo</b>						
Incidencia: 3654 Verificación que los recintos declarados con producto forrajero tienen actividad agraria pastoreo.						
49	14001966	1418.2023.01966.2024.00.95	***8573** BARAZA MOLINA, JOSEFA			3983,56
<b>Superficie e importe con derecho a ayuda por producto de pago</b>						
Producto		Prima	Sup.Solicitada	Sup.Final	Importe Final	
(901) Zona de montaña		284,00	33,86	33,86	3.983,56	
<b>Requisitos para ser beneficiario e incidencias detectadas en el control administrativo</b>						
Incidencia: 3732 La superficie bruta de cruce sobre un mismo recinto de uso PA, PR, PS no puede superar la superficie admisible que el SIGPAC establece para ese recinto						
50	14001968	1418.2023.01968.2024.00.9A	***9354** LOPEZ BELMONTE, MARIA DEL CARME			872,93
<b>Superficie e importe con derecho a ayuda por producto de pago</b>						
Producto		Prima	Sup.Solicitada	Sup.Final	Importe Final	
(901) Zona de montaña		284,00	11,95	8,79	872,93	
<b>Requisitos para ser beneficiario e incidencias detectadas en el control administrativo</b>						
Incidencia: % de reducción de ayuda 20% (5) Por controles administrativos						
Incidencia: 3187 Verifica que la superficie de barbecho por comarca cumpla con la superficie mínima de barbecho establecida para la misma.						



Número de proceso: 41

Fecha de Evaluación: 05/04/2024

Línea de Ayuda: (901) Zona de montaña

Campaña: 2023

9130067 - ANEXO I

**Importe de la convocatoria:**

Orden	Expediente	NRUE	Beneficiario			Importe
51	14001974	1418.2023.01974.2024.00.92	***2775** RIVAS CORBALAN, JOSEFA			4039,42
<b>Superficie e importe con derecho a ayuda por producto de pago</b>						
Producto			Prima	Sup.Solicitada	Sup.Final	Importe Final
(901) Zona de montaña			284,00	34,43	34,43	4.039,42
<b>Requisitos para ser beneficiario e incidencias detectadas en el control administrativo</b>						
Incidencia: 3732 La superficie bruta de cruce sobre un mismo recinto de uso PA, PR, PS no puede superar la superficie admisible que el SIGPAC establece para ese recinto						
52	14001982	1418.2023.01982.2024.00.9Y	***6405** PARRA GOMEZ, ANGEL ROMUALDO			12273,45
<b>Superficie e importe con derecho a ayuda por producto de pago</b>						
Producto			Prima	Sup.Solicitada	Sup.Final	Importe Final
(901) Zona de montaña			284,00	190,46	190,46	12.273,45
<b>Requisitos para ser beneficiario e incidencias detectadas en el control administrativo</b>						
Incidencia: 3654 Verificación que los recintos declarados con producto forrajero tienen actividad agraria pastoreo.						
Incidencia: 3732 La superficie bruta de cruce sobre un mismo recinto de uso PA, PR, PS no puede superar la superficie admisible que el SIGPAC establece para ese recinto						
Incidencia: 216 Verificación contra SIGPAC de si el identificativo del recinto declarado no es nulo y existe.						
53	14001994	1418.2023.01994.2024.00.95	***4189** SANCHEZ NAVARRO, FRANCISCO			7221,06
<b>Superficie e importe con derecho a ayuda por producto de pago</b>						
Producto			Prima	Sup.Solicitada	Sup.Final	Importe Final
(901) Zona de montaña			284,00	67,56	67,56	7.221,06
<b>Requisitos para ser beneficiario e incidencias detectadas en el control administrativo</b>						
Incidencia: 1650 Verifica que el CIF/NIF del solicitante cumple la condición de ganadero cuando solicite recintos susceptibles de ser pastables.						
54	14002019	1418.2023.02019.2024.00.EW	***1233** RUIZ LOPEZ, ANTONIA			139,03
<b>Superficie e importe con derecho a ayuda por producto de pago</b>						
Producto			Prima	Sup.Solicitada	Sup.Final	Importe Final
(901) Zona de montaña			284,00	1,12	1,12	139,03
<b>Requisitos para ser beneficiario e incidencias detectadas en el control administrativo</b>						
<b>Requisitos para ser beneficiario e incidencias detectadas en el control administrativo</b>						
55	14002083	1418.2023.02083.2024.00.ET	***2219** ROMERA LOZANO, ANTONIO JESUS			3423,7
<b>Superficie e importe con derecho a ayuda por producto de pago</b>						
Producto			Prima	Sup.Solicitada	Sup.Final	Importe Final
(901) Zona de montaña			284,00	28,23	28,23	3.423,70
<b>Requisitos para ser beneficiario e incidencias detectadas en el control administrativo</b>						
Incidencia: 3654 Verificación que los recintos declarados con producto forrajero tienen actividad agraria pastoreo.						
56	14002096	1418.2023.02096.2024.00.E3	***8244** ROBLES GALLARDO, FAUSTINA			5272,1
<b>Superficie e importe con derecho a ayuda por producto de pago</b>						
Producto			Prima	Sup.Solicitada	Sup.Final	Importe Final
(901) Zona de montaña			284,00	46,84	46,84	5.272,10
<b>Requisitos para ser beneficiario e incidencias detectadas en el control administrativo</b>						
Incidencia: 3732 La superficie bruta de cruce sobre un mismo recinto de uso PA, PR, PS no puede superar la superficie admisible que el SIGPAC establece para ese recinto						
Incidencia: 8500 Línea de declaración monitorizada con semáforo verde y alegación al SigPac pendiente de finalizar.						
57	14002117	1418.2023.02117.2024.00.ES	***4837** CARRILLO MARTINEZ, JOSE MIGUEL			3171,7
<b>Superficie e importe con derecho a ayuda por producto de pago</b>						
Producto			Prima	Sup.Solicitada	Sup.Final	Importe Final
(901) Zona de montaña			284,00	25,69	25,69	3.171,70
<b>Requisitos para ser beneficiario e incidencias detectadas en el control administrativo</b>						



Número de proceso: 41  
 Fecha de Evaluación: 05/04/2024  
 Línea de Ayuda: (901) Zona de montaña  
 Campaña: 2023

9130067 - ANEXO I

**Importe de la convocatoria:**

Orden	Expediente	NRUE	Beneficiario			Importe
58	14002148	1418.2023.02148.2024.00.E0	***3184** PEREZ CUENCA, ANGEL MANUEL			9761,1
<b>Superficie e importe con derecho a ayuda por producto de pago</b>						
<b>Producto</b>		<b>Prima</b>	<b>Sup.Solicitada</b>	<b>Sup.Final</b>	<b>Importe Final</b>	
(901) Zona de montaña		284,00	126,09	126,09	9.761,10	
<b>Requisitos para ser beneficiario e incidencias detectadas en el control administrativo</b>						
Incidencia: % de reducción de ayuda 5% (5) Por controles administrativos						
Incidencia: 3187 Verifica que la superficie de barbecho por comarca cumpla con la superficie mínima de barbecho establecida para la misma.						
59	14002156	1418.2023.02156.2024.00.EW	***6439** MUÑOZ SANCHEZ, JOSE			10310,74
<b>Superficie e importe con derecho a ayuda por producto de pago</b>						
<b>Producto</b>		<b>Prima</b>	<b>Sup.Solicitada</b>	<b>Sup.Final</b>	<b>Importe Final</b>	
(901) Zona de montaña		284,00	127,69	127,52	10.310,74	
<b>Requisitos para ser beneficiario e incidencias detectadas en el control administrativo</b>						
Incidencia: 8200 Línea de declaración monitorizada con resultado no admisible						
Incidencia: 1630 Verifica que la línea de ayuda PDR solicitada en cada recinto sea compatible con el uso asignado en SIGPAC para ese recinto.						
Incidencia: 3547 Verifica que el recinto por el que se solicita la línea de ayuda está ubicado en zona elegible para dicha línea						
Incidencia: 3654 Verificación que los recintos declarados con producto forrajero tienen actividad agraria pastoreo.						
60	14002180	1418.2023.02180.2024.00.EL	***0785** GONZALEZ MELLINAS, MIGUEL			3091,01
<b>Superficie e importe con derecho a ayuda por producto de pago</b>						
<b>Producto</b>		<b>Prima</b>	<b>Sup.Solicitada</b>	<b>Sup.Final</b>	<b>Importe Final</b>	
(901) Zona de montaña		284,00	24,90	24,90	3.091,01	
<b>Requisitos para ser beneficiario e incidencias detectadas en el control administrativo</b>						
61	14002301	1418.2023.02301.2024.00.EB	***5851** LOPEZ MONTANOS, ESTHER AURELIA			4418,04
<b>Superficie e importe con derecho a ayuda por producto de pago</b>						
<b>Producto</b>		<b>Prima</b>	<b>Sup.Solicitada</b>	<b>Sup.Final</b>	<b>Importe Final</b>	
(901) Zona de montaña		284,00	38,24	38,24	4.418,04	
<b>Requisitos para ser beneficiario e incidencias detectadas en el control administrativo</b>						
Incidencia: 3654 Verificación que los recintos declarados con producto forrajero tienen actividad agraria pastoreo.						
Incidencia: 8201 Línea de declaración monitorizada en la que se ha comprobado abandono						
Incidencia: 8260 Línea de declaración monitorizada para el cumplimiento de BCAM con resultado no admisible.						
Incidencia: 1630 Verifica que la línea de ayuda PDR solicitada en cada recinto sea compatible con el uso asignado en SIGPAC para ese recinto.						
62	14002319	1418.2023.02319.2024.00.EZ	***6198** CANO VALERA, RAMON			4762,89
<b>Superficie e importe con derecho a ayuda por producto de pago</b>						
<b>Producto</b>		<b>Prima</b>	<b>Sup.Solicitada</b>	<b>Sup.Final</b>	<b>Importe Final</b>	
(901) Zona de montaña		284,00	53,94	53,94	4.762,89	
<b>Requisitos para ser beneficiario e incidencias detectadas en el control administrativo</b>						
Incidencia: 8260 Línea de declaración monitorizada para el cumplimiento de BCAM con resultado no admisible.						
Incidencia: 8403 Línea de declaración monitorizada con resultado semáforo amarillo o rojo y situación "Producto no coincidente con declarado" (12) o "nula" con inform						
Incidencia: 8227 Línea de declaración monitorizada en la que no ha habido respuesta por parte del productor y, por tanto, sin Juicio Experto de campo.						
Incidencia: 8200 Línea de declaración monitorizada con resultado no admisible						
Incidencia: 3790 Verificación de que el recinto declarado sigue activo.						
Incidencia: 3654 Verificación que los recintos declarados con producto forrajero tienen actividad agraria pastoreo.						
Incidencia: 3187 Verifica que la superficie de barbecho por comarca cumpla con la superficie mínima de barbecho establecida para la misma.						
Incidencia: 0/D Reducción por incumplimientos de Control de campo/RQNM.						
Incidencia: % de reducción de ayuda 20% (5) Por controles administrativos						
Incidencia: 3732 La superficie bruta de cruce sobre un mismo recinto de uso PA, PR, PS no puede superar la superficie admisible que el SIGPAC establece para ese recinto						



Número de proceso: 41

Fecha de Evaluación: 05/04/2024

Línea de Ayuda: (901) Zona de montaña

Campaña: 2023

9130067 - ANEXO I

## Importe de la convocatoria:

Orden	Expediente	NRUE	Beneficiario			Importe
63	14002340	1418.2023.02340.2024.00.EG	***2795** GONZALEZ MARTINEZ, ALFONSO			4274,04
<b>Superficie e importe con derecho a ayuda por producto de pago</b>						
<b>Producto</b>						
			Prima	Sup.Solicitada	Sup.Final	Importe Final
	(901) Zona de montaña		284,00	111,56	36,79	4.274,04
<b>Requisitos para ser beneficiario e incidencias detectadas en el control administrativo</b>						
Incidencia: 0/N Reducción por incumplimientos de Control de campo/RQNM.						
64	14002373	1418.2023.02373.2024.00.EU	***9619** SANCHEZ SANCHEZ, INES MARIA			147,72
<b>Superficie e importe con derecho a ayuda por producto de pago</b>						
<b>Producto</b>						
			Prima	Sup.Solicitada	Sup.Final	Importe Final
	(901) Zona de montaña		284,00	1,19	1,19	147,72
<b>Requisitos para ser beneficiario e incidencias detectadas en el control administrativo</b>						
65	14002441	1418.2023.02441.2024.00.EJ	***3080** SANCHEZ MARTINEZ, MIGUEL			9829,18
<b>Superficie e importe con derecho a ayuda por producto de pago</b>						
<b>Producto</b>						
			Prima	Sup.Solicitada	Sup.Final	Importe Final
	(901) Zona de montaña		284,00	111,70	111,70	9.829,18
<b>Requisitos para ser beneficiario e incidencias detectadas en el control administrativo</b>						
Incidencia: 3654 Verificación que los recintos declarados con producto forrajero tienen actividad agraria pastoreo.						
Incidencia: 245 Verifica que si el régimen de tenencia declarado en un recinto es "Arrendamiento" o "Aparcería", "Aparcería en común" o "Asignación de superficies com						
66	14002480	1418.2023.02480.2024.00.EP	***2014** LOPEZ MORENO, FRANCISCO			7561,2
<b>Superficie e importe con derecho a ayuda por producto de pago</b>						
<b>Producto</b>						
			Prima	Sup.Solicitada	Sup.Final	Importe Final
	(901) Zona de montaña		284,00	71,21	71,21	7.561,20
<b>Requisitos para ser beneficiario e incidencias detectadas en el control administrativo</b>						
Incidencia: 3732 La superficie bruta de cruce sobre un mismo recinto de uso PA, PR, PS no puede superar la superficie admisible que el SIGPAC establece para ese recinto						
67	14002514	1418.2023.02514.2024.00.EN	***8335** CANO RUIZ, LOPE			2932,12
<b>Superficie e importe con derecho a ayuda por producto de pago</b>						
<b>Producto</b>						
			Prima	Sup.Solicitada	Sup.Final	Importe Final
	(901) Zona de montaña		284,00	23,62	23,62	2.932,12
<b>Requisitos para ser beneficiario e incidencias detectadas en el control administrativo</b>						
Incidencia: 1650 Verifica que el CIF/NIF del solicitante cumple la condición de ganadero cuando solicite recintos susceptibles de ser pastables.						
68	14002518	1418.2023.02518.2024.00.EY	***1201** CHICO FERNANDEZ, CATALINA			1439,99
<b>Superficie e importe con derecho a ayuda por producto de pago</b>						
<b>Producto</b>						
			Prima	Sup.Solicitada	Sup.Final	Importe Final
	(901) Zona de montaña		284,00	11,60	11,60	1.439,99
<b>Requisitos para ser beneficiario e incidencias detectadas en el control administrativo</b>						
69	14002546	1418.2023.02546.2024.00.EY	***2190** MARIN MORENO, JOSE ANTONIO			4122,59
<b>Superficie e importe con derecho a ayuda por producto de pago</b>						
<b>Producto</b>						
			Prima	Sup.Solicitada	Sup.Final	Importe Final
	(901) Zona de montaña		284,00	35,26	35,26	4.122,59
<b>Requisitos para ser beneficiario e incidencias detectadas en el control administrativo</b>						



Número de proceso: 41

Fecha de Evaluación: 05/04/2024

Línea de Ayuda: (901) Zona de montaña

Campaña: 2023

9130067 - ANEXO I

## Importe de la convocatoria:

Orden	Expediente	NRUE	Beneficiario			Importe
70	14002600	1418.2023.02600.2024.00.EB	***0565** SANCHEZ BERNAL, MODESTO JAVIER			2495,15
<b>Superficie e importe con derecho a ayuda por producto de pago</b>						
Producto			Prima	Sup.Solicitada	Sup.Final	Importe Final
(901) Zona de montaña			284,00	20,10	20,10	2.495,15
<b>Requisitos para ser beneficiario e incidencias detectadas en el control administrativo</b>						
Incidencia: 8227 Línea de declaración monitorizada en la que no ha habido respuesta por parte del productor y, por tanto, sin Juicio Experto de campo.						
Incidencia: 8260 Línea de declaración monitorizada para el cumplimiento de BCAM con resultado no admisible.						
71	14002612	1418.2023.02612.2024.00.EI	***2065** PEREZ MORENO, DIEGO ANTONIO			12299,51
<b>Superficie e importe con derecho a ayuda por producto de pago</b>						
Producto			Prima	Sup.Solicitada	Sup.Final	Importe Final
(901) Zona de montaña			284,00	191,30	191,30	12.299,51
<b>Requisitos para ser beneficiario e incidencias detectadas en el control administrativo</b>						
72	14002624	1418.2023.02624.2024.00.EQ	***2227** CANTERO CASTILLO, JOSE			7427,13
<b>Superficie e importe con derecho a ayuda por producto de pago</b>						
Producto			Prima	Sup.Solicitada	Sup.Final	Importe Final
(901) Zona de montaña			284,00	69,77	69,77	7.427,13
<b>Requisitos para ser beneficiario e incidencias detectadas en el control administrativo</b>						
Incidencia: 3654 Verificación que los recintos declarados con producto forrajero tienen actividad agraria pastoreo.						
73	14002632	1418.2023.02632.2024.00.EM	***2333** SANCHEZ GALVEZ, RODRIGO			1177,63
<b>Superficie e importe con derecho a ayuda por producto de pago</b>						
Producto			Prima	Sup.Solicitada	Sup.Final	Importe Final
(901) Zona de montaña			284,00	9,78	9,78	1.177,63
<b>Requisitos para ser beneficiario e incidencias detectadas en el control administrativo</b>						
Incidencia: 3654 Verificación que los recintos declarados con producto forrajero tienen actividad agraria pastoreo.						
Incidencia: 256 Para las solicitudes que tienen algún recinto que no se ha declarado en la campaña actual, se comprueba que la reducción por omisión de superficie no s						
74	14002645	1418.2023.02645.2024.00.EW	***7342** BARRANCOS POZO, CARLOS			9846,56
<b>Superficie e importe con derecho a ayuda por producto de pago</b>						
Producto			Prima	Sup.Solicitada	Sup.Final	Importe Final
(901) Zona de montaña			284,00	112,27	112,27	9.846,56
<b>Requisitos para ser beneficiario e incidencias detectadas en el control administrativo</b>						
75	14002674	1418.2023.02674.2024.00.EZ	***3112** MARIN HEREDIA, JUAN MIGUEL			1072,54
<b>Superficie e importe con derecho a ayuda por producto de pago</b>						
Producto			Prima	Sup.Solicitada	Sup.Final	Importe Final
(901) Zona de montaña			284,00	8,64	8,64	1.072,54
<b>Requisitos para ser beneficiario e incidencias detectadas en el control administrativo</b>						
Incidencia: 3654 Verificación que los recintos declarados con producto forrajero tienen actividad agraria pastoreo.						
76	14002709	1418.2023.02709.2024.00.E1	***0734** GARCIA MARTINEZ, JOSE GREGORIO			5111,97
<b>Superficie e importe con derecho a ayuda por producto de pago</b>						
Producto			Prima	Sup.Solicitada	Sup.Final	Importe Final
(901) Zona de montaña			284,00	45,22	45,22	5.111,97
<b>Requisitos para ser beneficiario e incidencias detectadas en el control administrativo</b>						
Incidencia: 3654 Verificación que los recintos declarados con producto forrajero tienen actividad agraria pastoreo.						



Número de proceso: 41

Fecha de Evaluación: 05/04/2024

Línea de Ayuda: (901) Zona de montaña

Campaña: 2023

9130067 - ANEXO I

## Importe de la convocatoria:

Orden	Expediente	NRUE	Beneficiario			Importe
77	14002729	1418.2023.02729.2024.00.E4	***7907** MOLINA MARTINEZ, ANTONIO			6528,37
<b>Superficie e importe con derecho a ayuda por producto de pago</b>						
Producto			Prima	Sup.Solicitada	Sup.Final	Importe Final
(901) Zona de montaña			284,00	60,12	60,12	6.528,37
<b>Requisitos para ser beneficiario e incidencias detectadas en el control administrativo</b>						
Incidencia: 3654 Verificación que los recintos declarados con producto forrajero tienen actividad agraria pastoreo.						
78	14002761	1418.2023.02761.2024.00.EQ	***3607** GALVEZ SANCHEZ, PEDRO JOSE			3806,04
<b>Superficie e importe con derecho a ayuda por producto de pago</b>						
Producto			Prima	Sup.Solicitada	Sup.Final	Importe Final
(901) Zona de montaña			284,00	32,07	32,07	3.806,04
<b>Requisitos para ser beneficiario e incidencias detectadas en el control administrativo</b>						
79	14002849	1418.2023.02849.2024.00.E9	***1393** CASTILLO MORENO, ANTONIO			7663,78
<b>Superficie e importe con derecho a ayuda por producto de pago</b>						
Producto			Prima	Sup.Solicitada	Sup.Final	Importe Final
(901) Zona de montaña			284,00	73,15	73,15	7.663,78
<b>Requisitos para ser beneficiario e incidencias detectadas en el control administrativo</b>						
Incidencia: 256 Para las solicitudes que tienen algún recinto que no se ha declarado en la campaña actual, se comprueba que la reducción por omisión de superficie no s						
80	14002874	1418.2023.02874.2024.00.E1	***1262** GARCIA MARTINEZ, MARIA ISABEL			2294,05
<b>Superficie e importe con derecho a ayuda por producto de pago</b>						
Producto			Prima	Sup.Solicitada	Sup.Final	Importe Final
(901) Zona de montaña			284,00	18,48	18,48	2.294,05
<b>Requisitos para ser beneficiario e incidencias detectadas en el control administrativo</b>						
81	14002976	1418.2023.02976.2024.00.E7	***3197** PEREZ MARTINEZ, SANTOS			1442,47
<b>Superficie e importe con derecho a ayuda por producto de pago</b>						
Producto			Prima	Sup.Solicitada	Sup.Final	Importe Final
(901) Zona de montaña			284,00	11,62	11,62	1.442,47
<b>Requisitos para ser beneficiario e incidencias detectadas en el control administrativo</b>						
82	14002981	1418.2023.02981.2024.00.EW	***3242** MARIN GARCIA, FRANCISCO JOSE			3334,32
<b>Superficie e importe con derecho a ayuda por producto de pago</b>						
Producto			Prima	Sup.Solicitada	Sup.Final	Importe Final
(901) Zona de montaña			284,00	27,32	27,32	3.334,32
<b>Requisitos para ser beneficiario e incidencias detectadas en el control administrativo</b>						
83	14002990	1418.2023.02990.2024.00.EV	***1693** GARCIA LOPEZ, JUAN FRANCISCO			6083,96
<b>Superficie e importe con derecho a ayuda por producto de pago</b>						
Producto			Prima	Sup.Solicitada	Sup.Final	Importe Final
(901) Zona de montaña			284,00	55,34	55,34	6.083,96
<b>Requisitos para ser beneficiario e incidencias detectadas en el control administrativo</b>						
Incidencia: 3654 Verificación que los recintos declarados con producto forrajero tienen actividad agraria pastoreo.						





Número de proceso: 41

Fecha de Evaluación: 05/04/2024

Línea de Ayuda: (901) Zona de montaña

Campaña: 2023

9130067 - ANEXO I

## Importe de la convocatoria:

Orden	Expediente	NRUE	Beneficiario			Importe
84	14003032	1418.2023.03032.2024.00.IH	***2078** RUZAFSA SANCHEZ, ISABEL			1776,4
<b>Superficie e importe con derecho a ayuda por producto de pago</b>						
Producto			Prima	Sup.Solicitada	Sup.Final	Importe Final
(901) Zona de montaña			284,00	14,31	14,31	1.776,40
<b>Requisitos para ser beneficiario e incidencias detectadas en el control administrativo</b>						
85	14003104	1418.2023.03104.2024.00.II	***4769** DIAZ GAZQUEZ, ANA			1757,78
<b>Superficie e importe con derecho a ayuda por producto de pago</b>						
Producto			Prima	Sup.Solicitada	Sup.Final	Importe Final
(901) Zona de montaña			284,00	14,16	14,16	1.757,78
<b>Requisitos para ser beneficiario e incidencias detectadas en el control administrativo</b>						
86	14003169	1418.2023.03169.2024.00.I6	***9670** PEREZ CARRILLO, RAQUEL			1880,67
<b>Superficie e importe con derecho a ayuda por producto de pago</b>						
Producto			Prima	Sup.Solicitada	Sup.Final	Importe Final
(901) Zona de montaña			284,00	15,15	15,15	1.880,67
<b>Requisitos para ser beneficiario e incidencias detectadas en el control administrativo</b>						
87	14003447	1418.2023.03447.2024.00.I0	***0181** ESCAMEZ SANCHEZ, MARIA			6745,61
<b>Superficie e importe con derecho a ayuda por producto de pago</b>						
Producto			Prima	Sup.Solicitada	Sup.Final	Importe Final
(901) Zona de montaña			284,00	62,45	62,45	6.745,61
<b>Requisitos para ser beneficiario e incidencias detectadas en el control administrativo</b>						
Incidencia: 3732 La superficie bruta de cruce sobre un mismo recinto de uso PA, PR, PS no puede superar la superficie admisible que el SIGPAC establece para ese recinto						
Incidencia: 1650 Verifica que el CIF/NIF del solicitante cumple la condición de ganadero cuando solicite recintos susceptibles de ser pastables.						
88	14003581	1418.2023.03581.2024.00.IS	***1469** GUILLEN REINA, SANTOS			2744,24
<b>Superficie e importe con derecho a ayuda por producto de pago</b>						
Producto			Prima	Sup.Solicitada	Sup.Final	Importe Final
(901) Zona de montaña			284,00	23,27	23,27	2.744,24
<b>Requisitos para ser beneficiario e incidencias detectadas en el control administrativo</b>						
Incidencia: 3790 Verificación de que el recinto declarado sigue activo.						
Incidencia: 3654 Verificación que los recintos declarados con producto forrajero tienen actividad agraria pastoreo.						
Incidencia: % de reducción de ayuda 5% (5) Por controles administrativos						
Incidencia: 1650 Verifica que el CIF/NIF del solicitante cumple la condición de ganadero cuando solicite recintos susceptibles de ser pastables.						
89	14003584	1418.2023.03584.2024.00.I0	***0173** SANCHEZ PUJANTE, PEDRO			1490,88
<b>Superficie e importe con derecho a ayuda por producto de pago</b>						
Producto			Prima	Sup.Solicitada	Sup.Final	Importe Final
(901) Zona de montaña			284,00	12,01	12,01	1.490,88
<b>Requisitos para ser beneficiario e incidencias detectadas en el control administrativo</b>						
Incidencia: 3654 Verificación que los recintos declarados con producto forrajero tienen actividad agraria pastoreo.						
90	14003618	1418.2023.03618.2024.00.IZ	***4555** LOPEZ LAZARO, ANTONIA			3642,18
<b>Superficie e importe con derecho a ayuda por producto de pago</b>						
Producto			Prima	Sup.Solicitada	Sup.Final	Importe Final
(901) Zona de montaña			284,00	30,42	30,42	3.642,18
<b>Requisitos para ser beneficiario e incidencias detectadas en el control administrativo</b>						



Número de proceso: 41

Fecha de Evaluación: 05/04/2024

Línea de Ayuda: (901) Zona de montaña

Campaña: 2023

9130067 - ANEXO I

**Importe de la convocatoria:**

Orden	Expediente	NRUE	Beneficiario			Importe
91	14003665	1418.2023.03665.2024.00.I0	***0766** MUÑOZ RAMIREZ, ANTONIO			5558,86
<b>Superficie e importe con derecho a ayuda por producto de pago</b>						
Producto		Prima	Sup.Solicitada	Sup.Final	Importe Final	
(901) Zona de montaña		284,00	49,72	49,72	5.558,86	
<b>Requisitos para ser beneficiario e incidencias detectadas en el control administrativo</b>						
Incidencia: 3654 Verificación que los recintos declarados con producto forrajero tienen actividad agraria pastoreo.						
92	14003684	1418.2023.03684.2024.00.I1	***2921** MARTINEZ SANCHEZ, JUANA			4563,28
<b>Superficie e importe con derecho a ayuda por producto de pago</b>						
Producto		Prima	Sup.Solicitada	Sup.Final	Importe Final	
(901) Zona de montaña		284,00	39,70	39,70	4.563,28	
<b>Requisitos para ser beneficiario e incidencias detectadas en el control administrativo</b>						
Incidencia: 1638 Verifica que la línea de ayuda PDR solicitada en cada recinto declarado se corresponda con el uso asignado en SIGPAC para ese recinto, comprobando ta						
Incidencia: 3654 Verificación que los recintos declarados con producto forrajero tienen actividad agraria pastoreo.						
Incidencia: 3732 La superficie bruta de cruce sobre un mismo recinto de uso PA, PR, PS no puede superar la superficie admisible que el SIGPAC establece para ese recinto						
93	14003762	1418.2023.03762.2024.00.IT	***7057** MERLOS MARIN, JUANA			8318,43
<b>Superficie e importe con derecho a ayuda por producto de pago</b>						
Producto		Prima	Sup.Solicitada	Sup.Final	Importe Final	
(901) Zona de montaña		284,00	81,52	81,52	8.318,43	
<b>Requisitos para ser beneficiario e incidencias detectadas en el control administrativo</b>						
Incidencia: 3654 Verificación que los recintos declarados con producto forrajero tienen actividad agraria pastoreo.						
94	14003785	1418.2023.03785.2024.00.I4	***9377** PARRA TERUEL, ENCARNACION			1818,61
<b>Superficie e importe con derecho a ayuda por producto de pago</b>						
Producto		Prima	Sup.Solicitada	Sup.Final	Importe Final	
(901) Zona de montaña		284,00	14,65	14,65	1.818,61	
<b>Requisitos para ser beneficiario e incidencias detectadas en el control administrativo</b>						
95	14003814	1418.2023.03814.2024.00.IQ	***7562** GUTIERREZ PALAZON, ENRIQUE BARTO			8684,64
<b>Superficie e importe con derecho a ayuda por producto de pago</b>						
Producto		Prima	Sup.Solicitada	Sup.Final	Importe Final	
(901) Zona de montaña		284,00	87,41	87,41	8.684,64	
<b>Requisitos para ser beneficiario e incidencias detectadas en el control administrativo</b>						
Incidencia: 1630 Verifica que la línea de ayuda PDR solicitada en cada recinto sea compatible con el uso asignado en SIGPAC para ese recinto.						
Incidencia: 8402 Línea de declaración monitorizada con resultado semáforo amarillo o rojo y situación "Producto no coincidente con declarado" (12) o "nula" con inform						
Incidencia: 8200 Línea de declaración monitorizada con resultado no admisible						
Incidencia: 3654 Verificación que los recintos declarados con producto forrajero tienen actividad agraria pastoreo.						
Incidencia: 3732 La superficie bruta de cruce sobre un mismo recinto de uso PA, PR, PS no puede superar la superficie admisible que el SIGPAC establece para ese recinto						
Incidencia: 8160 Línea de declaración monitorizada para el cumplimiento de BCAM con resultado dudoso que requiere información adicional a aportar por el productor.						
96	14003869	1418.2023.03869.2024.00.IC	***2380** GARCIA SANCHEZ, JOSE MARIA			778,34
<b>Superficie e importe con derecho a ayuda por producto de pago</b>						
Producto		Prima	Sup.Solicitada	Sup.Final	Importe Final	
(901) Zona de montaña		284,00	6,27	6,27	778,34	
<b>Requisitos para ser beneficiario e incidencias detectadas en el control administrativo</b>						



Número de proceso: 41

Fecha de Evaluación: 05/04/2024

Línea de Ayuda: (901) Zona de montaña

Campaña: 2023

9130067 - ANEXO I

## Importe de la convocatoria:

Orden	Expediente	NRUE	Beneficiario			Importe
97	14003894	1418.2023.03894.2024.00.I4	***8334** TORRES RUZAFÁ, JOSE ENRIQUE			3578,87
<b>Superficie e importe con derecho a ayuda por producto de pago</b>						
Producto			Prima	Sup.Solicitada	Sup.Final	Importe Final
(901) Zona de montaña			284,00	29,79	29,79	3.578,87
<b>Requisitos para ser beneficiario e incidencias detectadas en el control administrativo</b>						
Incidencia: 1650 Verifica que el CIF/NIF del solicitante cumple la condición de ganadero cuando solicite recintos susceptibles de ser pastables.						
Incidencia: 3547 Verifica que el recinto por el que se solicita la línea de ayuda está ubicado en zona elegible para dicha línea						
98	14003902	1418.2023.03902.2024.00.IJ	***3692** MIRANDA MARTINEZ, MARIA DEL MAR			6573,06
<b>Superficie e importe con derecho a ayuda por producto de pago</b>						
Producto			Prima	Sup.Solicitada	Sup.Final	Importe Final
(901) Zona de montaña			284,00	60,60	60,60	6.573,06
<b>Requisitos para ser beneficiario e incidencias detectadas en el control administrativo</b>						
99	14003908	1418.2023.03908.2024.00.I0	***6592** GARCIA GARCIA, MARIA MARAVILLAS			11522,41
<b>Superficie e importe con derecho a ayuda por producto de pago</b>						
Producto			Prima	Sup.Solicitada	Sup.Final	Importe Final
(901) Zona de montaña			284,00	166,29	166,29	11.522,41
<b>Requisitos para ser beneficiario e incidencias detectadas en el control administrativo</b>						
Incidencia: 3654 Verificación que los recintos declarados con producto forrajero tienen actividad agraria pastoreo.						
100	14003938	1418.2023.03938.2024.00.I5	***3322** FERNANDEZ MARTINEZ, FERNANDO			2459,15
<b>Superficie e importe con derecho a ayuda por producto de pago</b>						
Producto			Prima	Sup.Solicitada	Sup.Final	Importe Final
(901) Zona de montaña			284,00	19,81	19,81	2.459,15
<b>Requisitos para ser beneficiario e incidencias detectadas en el control administrativo</b>						
Incidencia: 8227 Línea de declaración monitorizada en la que no ha habido respuesta por parte del productor y, por tanto, sin Juicio Experto de campo.						
Incidencia: 8260 Línea de declaración monitorizada para el cumplimiento de BCAM con resultado no admisible.						
101	14003961	1418.2023.03961.2024.00.I5	***1765** GARCIA MOYA, FRANCISCO JOSE			6739,41
<b>Superficie e importe con derecho a ayuda por producto de pago</b>						
Producto			Prima	Sup.Solicitada	Sup.Final	Importe Final
(901) Zona de montaña			284,00	62,39	62,39	6.739,41
<b>Requisitos para ser beneficiario e incidencias detectadas en el control administrativo</b>						
102	14003992	1418.2023.03992.2024.00.I0	***8210** GARCIA LOZANO, ALFONSO			3825,91
<b>Superficie e importe con derecho a ayuda por producto de pago</b>						
Producto			Prima	Sup.Solicitada	Sup.Final	Importe Final
(901) Zona de montaña			284,00	32,27	32,27	3.825,91
<b>Requisitos para ser beneficiario e incidencias detectadas en el control administrativo</b>						
103	14004033	1418.2023.04033.2024.00.NJ	***3246** CANTERO PEREZ, DOLORES			1165,64
<b>Superficie e importe con derecho a ayuda por producto de pago</b>						
Producto			Prima	Sup.Solicitada	Sup.Final	Importe Final
(901) Zona de montaña			284,00	9,39	9,39	1.165,64
<b>Requisitos para ser beneficiario e incidencias detectadas en el control administrativo</b>						



Número de proceso: 41

Fecha de Evaluación: 05/04/2024

Línea de Ayuda: (901) Zona de montaña

Campaña: 2023

9130067 - ANEXO I

## Importe de la convocatoria:

Orden	Expediente	NRUE	Beneficiario			Importe
104	14004045	1418.2023.04045.2024.00.NR	***6559** GARCIA EGEA, MARIA DEL PILAR			400,96
<b>Superficie e importe con derecho a ayuda por producto de pago</b>						
Producto		Prima	Sup.Solicitada	Sup.Final	Importe Final	
(901) Zona de montaña		284,00	3,23	3,23	400,96	
<b>Requisitos para ser beneficiario e incidencias detectadas en el control administrativo</b>						
Incidencia: 8227 Línea de declaración monitorizada en la que no ha habido respuesta por parte del productor y, por tanto, sin Juicio Experto de campo.						
Incidencia: 8260 Línea de declaración monitorizada para el cumplimiento de BCAM con resultado no admisible.						
105	14004075	1418.2023.04075.2024.00.NW	***3581** ELIAS CHUECOS, JOSE			2562,19
<b>Superficie e importe con derecho a ayuda por producto de pago</b>						
Producto		Prima	Sup.Solicitada	Sup.Final	Importe Final	
(901) Zona de montaña		284,00	26,00	26,00	2.562,19	
<b>Requisitos para ser beneficiario e incidencias detectadas en el control administrativo</b>						
Incidencia: % de reducción de ayuda 20% (5) Por controles administrativos						
Incidencia: 0/D Reducción por incumplimientos de Control de campo/RQNM.						
Incidencia: 1630 Verifica que la línea de ayuda PDR solicitada en cada recinto sea compatible con el uso asignado en SIGPAC para ese recinto.						
Incidencia: 1650 Verifica que el CIF/NIF del solicitante cumple la condición de ganadero cuando solicite recintos susceptibles de ser pastables.						
Incidencia: 3187 Verifica que la superficie de barbecho por comarca cumpla con la superficie mínima de barbecho establecida para la misma.						
Incidencia: 3712 Recinto con más de cinco años consecutivos en barbecho						
Incidencia: 3732 La superficie bruta de cruce sobre un mismo recinto de uso PA, PR, PS no puede superar la superficie admisible que el SIGPAC establece para ese recinto						
Incidencia: 3790 Verificación de que el recinto declarado sigue activo.						
Incidencia: 8200 Línea de declaración monitorizada con resultado no admisible						
Incidencia: 8403 Línea de declaración monitorizada con resultado semáforo amarillo o rojo y situación "Producto no coincidente con declarado" (12) o "nula" con inform						
106	14004103	1418.2023.04103.2024.00.NF	***7834** LORENZO GONZALEZ, CATALINA			8878,29
<b>Superficie e importe con derecho a ayuda por producto de pago</b>						
Producto		Prima	Sup.Solicitada	Sup.Final	Importe Final	
(901) Zona de montaña		284,00	90,53	90,53	8.878,29	
<b>Requisitos para ser beneficiario e incidencias detectadas en el control administrativo</b>						
Incidencia: 4012 Verifica que las líneas de declaración de una solicitud no tienen solapes de superficie gráfica con líneas de declaración de otras solicitudes						
Incidencia: 8260 Línea de declaración monitorizada para el cumplimiento de BCAM con resultado no admisible.						
Incidencia: 1650 Verifica que el CIF/NIF del solicitante cumple la condición de ganadero cuando solicite recintos susceptibles de ser pastables.						
Incidencia: 218 La superficie bruta de cruce sobre un mismo recinto en el conjunto de las solicitudes, no puede superar la superficie total que el SIGPAC establece para e						
107	14004129	1418.2023.04129.2024.00.NZ	***8814** SANCHEZ ESPIN, JOSE SANTIAGO			4085,35
<b>Superficie e importe con derecho a ayuda por producto de pago</b>						
Producto		Prima	Sup.Solicitada	Sup.Final	Importe Final	
(901) Zona de montaña		284,00	34,89	34,89	4.085,35	
<b>Requisitos para ser beneficiario e incidencias detectadas en el control administrativo</b>						
Incidencia: 219 La superficie bruta de cruce sobre un mismo recinto en una misma solicitud, no puede superar la superficie total que el SIGPAC establece para ese recinto						
Incidencia: 8227 Línea de declaración monitorizada en la que no ha habido respuesta por parte del productor y, por tanto, sin Juicio Experto de campo.						
Incidencia: 1630 Verifica que la línea de ayuda PDR solicitada en cada recinto sea compatible con el uso asignado en SIGPAC para ese recinto.						
108	14004136	1418.2023.04136.2024.00.NT	***1237** LOPEZ GARCIA, JUANA CORDULA			3632,88
<b>Superficie e importe con derecho a ayuda por producto de pago</b>						
Producto		Prima	Sup.Solicitada	Sup.Final	Importe Final	
(901) Zona de montaña		284,00	30,50	30,36	3.632,88	
<b>Requisitos para ser beneficiario e incidencias detectadas en el control administrativo</b>						
Incidencia: 219 La superficie bruta de cruce sobre un mismo recinto en una misma solicitud, no puede superar la superficie total que el SIGPAC establece para ese recinto						
Incidencia: 3654 Verificación que los recintos declarados con producto forrajero tienen actividad agraria pastoreo.						
Incidencia: 3732 La superficie bruta de cruce sobre un mismo recinto de uso PA, PR, PS no puede superar la superficie admisible que el SIGPAC establece para ese recinto						



Número de proceso: 41

Fecha de Evaluación: 05/04/2024

Línea de Ayuda: (901) Zona de montaña

Campaña: 2023

9130067 - ANEXO I

## Importe de la convocatoria:

Orden	Expediente	NRUE	Beneficiario			Importe
109	14004150	1418.2023.04150.2024.00.NG	***9793** CORBALAN SOLER, JORDAN			629,37
<b>Superficie e importe con derecho a ayuda por producto de pago</b>						
<b>Producto</b>						
			Prima	Sup.Solicitada	Sup.Final	Importe Final
	(901) Zona de montaña		284,00	5,07	5,07	629,37
<b>Requisitos para ser beneficiario e incidencias detectadas en el control administrativo</b>						
110	14004162	1418.2023.04162.2024.00.NN	***4850** BENCHBABA , MOHAMED			2583,29
<b>Superficie e importe con derecho a ayuda por producto de pago</b>						
<b>Producto</b>						
			Prima	Sup.Solicitada	Sup.Final	Importe Final
	(901) Zona de montaña		284,00	20,81	20,81	2.583,29
<b>Requisitos para ser beneficiario e incidencias detectadas en el control administrativo</b>						
111	14004195	1418.2023.04195.2024.00.N1	***6360** PEREZ PEREZ, MARIA DEL CARMEN			3453,37
<b>Superficie e importe con derecho a ayuda por producto de pago</b>						
<b>Producto</b>						
			Prima	Sup.Solicitada	Sup.Final	Importe Final
	(901) Zona de montaña		284,00	28,87	28,87	3.453,37
<b>Requisitos para ser beneficiario e incidencias detectadas en el control administrativo</b>						
Incidencia: 256 Para las solicitudes que tienen algún recinto que no se ha declarado en la campaña actual, se comprueba que la reducción por omisión de superficie no s						
112	14004259	1418.2023.04259.2024.00.N5	***3283** GALLARDO ROBLES, FIDEL			15205,57
<b>Superficie e importe con derecho a ayuda por producto de pago</b>						
<b>Producto</b>						
			Prima	Sup.Solicitada	Sup.Final	Importe Final
	(901) Zona de montaña		284,00	284,95	284,95	15.205,57
<b>Requisitos para ser beneficiario e incidencias detectadas en el control administrativo</b>						
113	14004271	1418.2023.04271.2024.00.NN	***3283** GALLARDO ROBLES, JUAN			10641,04
<b>Superficie e importe con derecho a ayuda por producto de pago</b>						
<b>Producto</b>						
			Prima	Sup.Solicitada	Sup.Final	Importe Final
	(901) Zona de montaña		284,00	137,89	137,89	10.641,04
<b>Requisitos para ser beneficiario e incidencias detectadas en el control administrativo</b>						
Incidencia: 3732 La superficie bruta de cruce sobre un mismo recinto de uso PA, PR, PS no puede superar la superficie admisible que el SIGPAC establece para ese recinto						
Incidencia: 1650 Verifica que el CIF/NIF del solicitante cumple la condición de ganadero cuando solicite recintos susceptibles de ser pastables.						
114	14004293	1418.2023.04293.2024.00.NW	***0362** MONTERO MARTINEZ, MARIA ANGELE			533,79
<b>Superficie e importe con derecho a ayuda por producto de pago</b>						
<b>Producto</b>						
			Prima	Sup.Solicitada	Sup.Final	Importe Final
	(901) Zona de montaña		284,00	8,60	8,60	533,79
<b>Requisitos para ser beneficiario e incidencias detectadas en el control administrativo</b>						
Incidencia: 3732 La superficie bruta de cruce sobre un mismo recinto de uso PA, PR, PS no puede superar la superficie admisible que el SIGPAC establece para ese recinto						
Incidencia: % de reducción de avuda 50% (5) Por controles administrativos						
Incidencia: 3187 Verifica que la superficie de barbecho por comarca cumpla con la superficie mínima de barbecho establecida para la misma.						
115	14004309	1418.2023.04309.2024.00.NX	***5200** MARTINEZ PALACIOS, ANA MARIA			2908,53
<b>Superficie e importe con derecho a ayuda por producto de pago</b>						
<b>Producto</b>						
			Prima	Sup.Solicitada	Sup.Final	Importe Final
	(901) Zona de montaña		284,00	23,43	23,43	2.908,53
<b>Requisitos para ser beneficiario e incidencias detectadas en el control administrativo</b>						
Incidencia: 3732 La superficie bruta de cruce sobre un mismo recinto de uso PA, PR, PS no puede superar la superficie admisible que el SIGPAC establece para ese recinto						



Número de proceso: 41

Fecha de Evaluación: 05/04/2024

Línea de Ayuda: (901) Zona de montaña

Campaña: 2023

9130067 - ANEXO I

## Importe de la convocatoria:

Orden	Expediente	NRUE	Beneficiario			Importe
116	14004349	1418.2023.04349.2024.00.N4	***2454** PEÑA MATEOS, MANUEL			5527,83
<b>Superficie e importe con derecho a ayuda por producto de pago</b>						
Producto			Prima	Sup.Solicitada	Sup.Final	Importe Final
(901) Zona de montaña			284,00	49,41	49,41	5.527,83
<b>Requisitos para ser beneficiario e incidencias detectadas en el control administrativo</b>						
Incidencia: 3654 Verificación que los recintos declarados con producto forrajero tienen actividad agraria pastoreo.						
117	14004350	1418.2023.04350.2024.00.NI	***0995** BERNAL MARIN, MARIA			9511,39
<b>Superficie e importe con derecho a ayuda por producto de pago</b>						
Producto			Prima	Sup.Solicitada	Sup.Final	Importe Final
(901) Zona de montaña			284,00	101,46	101,46	9.511,39
<b>Requisitos para ser beneficiario e incidencias detectadas en el control administrativo</b>						
Incidencia: 1630 Verifica que la línea de ayuda PDR solicitada en cada recinto sea compatible con el uso asignado en SIGPAC para ese recinto.						
Incidencia: 3654 Verificación que los recintos declarados con producto forrajero tienen actividad agraria pastoreo.						
118	14004360	1418.2023.04360.2024.00.NJ	***2197** LOPEZ HERVAS, MARIA SOLEDAD			1004,27
<b>Superficie e importe con derecho a ayuda por producto de pago</b>						
Producto			Prima	Sup.Solicitada	Sup.Final	Importe Final
(901) Zona de montaña			284,00	8,09	8,09	1.004,27
<b>Requisitos para ser beneficiario e incidencias detectadas en el control administrativo</b>						
119	14004376	1418.2023.04376.2024.00.N2	***1885** GALERA MANCHON, ANA			3130,74
<b>Superficie e importe con derecho a ayuda por producto de pago</b>						
Producto			Prima	Sup.Solicitada	Sup.Final	Importe Final
(901) Zona de montaña			284,00	25,27	25,27	3.130,74
<b>Requisitos para ser beneficiario e incidencias detectadas en el control administrativo</b>						
120	14004390	1418.2023.04390.2024.00.NQ	***4156** ENDRINO GARCIA, MANUEL			1605,09
<b>Superficie e importe con derecho a ayuda por producto de pago</b>						
Producto			Prima	Sup.Solicitada	Sup.Final	Importe Final
(901) Zona de montaña			284,00	12,93	12,93	1.605,09
<b>Requisitos para ser beneficiario e incidencias detectadas en el control administrativo</b>						
Incidencia: 3654 Verificación que los recintos declarados con producto forrajero tienen actividad agraria pastoreo.						
121	14004402	1418.2023.04402.2024.00.NF	***6313** GARCIA PARRA, ANTONIO			3788,66
<b>Superficie e importe con derecho a ayuda por producto de pago</b>						
Producto			Prima	Sup.Solicitada	Sup.Final	Importe Final
(901) Zona de montaña			284,00	31,90	31,90	3.788,66
<b>Requisitos para ser beneficiario e incidencias detectadas en el control administrativo</b>						
122	14004409	1418.2023.04409.2024.00.NY	***4385** TOMAS CABRERA, MARIA DEL CARMEN			1016,68
<b>Superficie e importe con derecho a ayuda por producto de pago</b>						
Producto			Prima	Sup.Solicitada	Sup.Final	Importe Final
(901) Zona de montaña			284,00	8,19	8,19	1.016,68
<b>Requisitos para ser beneficiario e incidencias detectadas en el control administrativo</b>						



Número de proceso: 41

Fecha de Evaluación: 05/04/2024

Línea de Ayuda: (901) Zona de montaña

Campaña: 2023

9130067 - ANEXO I

**Importe de la convocatoria:**

Orden	Expediente	NRUE	Beneficiario			Importe
123	14004410	1418.2023.04410.2024.00.NB	***8227** NAVARRO GUIRAO, ANA BELEN			4622,87
<b>Superficie e importe con derecho a ayuda por producto de pago</b>						
Producto			Prima	Sup.Solicitada	Sup.Final	Importe Final
(901) Zona de montaña			284,00	40,30	40,30	4.622,87
<b>Requisitos para ser beneficiario e incidencias detectadas en el control administrativo</b>						
124	14004417	1418.2023.04417.2024.00.NV	***0406** FERNANDEZ SANCHEZ, MARIA			4907,14
<b>Superficie e importe con derecho a ayuda por producto de pago</b>						
Producto			Prima	Sup.Solicitada	Sup.Final	Importe Final
(901) Zona de montaña			284,00	43,16	43,16	4.907,14
<b>Requisitos para ser beneficiario e incidencias detectadas en el control administrativo</b>						
125	14004419	1418.2023.04419.2024.00.NO	***8592** LOPEZ BAEZA, ENCARNACION			4853,76
<b>Superficie e importe con derecho a ayuda por producto de pago</b>						
Producto			Prima	Sup.Solicitada	Sup.Final	Importe Final
(901) Zona de montaña			284,00	42,62	42,62	4.853,76
<b>Requisitos para ser beneficiario e incidencias detectadas en el control administrativo</b>						
126	14004424	1418.2023.04424.2024.00.NP	***6133** PEREZ PEREZ, PURIFICACION			1140,82
<b>Superficie e importe con derecho a ayuda por producto de pago</b>						
Producto			Prima	Sup.Solicitada	Sup.Final	Importe Final
(901) Zona de montaña			284,00	9,19	9,19	1.140,82
<b>Requisitos para ser beneficiario e incidencias detectadas en el control administrativo</b>						
Incidencia: 1650 Verifica que el CIF/NIF del solicitante cumple la condición de ganadero cuando solicite recintos susceptibles de ser pastables.						
127	14004435	1418.2023.04435.2024.00.NT	***7524** GARCIA RODRIGUEZ, MARIA JOSEFA			3125,77
<b>Superficie e importe con derecho a ayuda por producto de pago</b>						
Producto			Prima	Sup.Solicitada	Sup.Final	Importe Final
(901) Zona de montaña			284,00	25,23	25,23	3.125,77
<b>Requisitos para ser beneficiario e incidencias detectadas en el control administrativo</b>						
128	14004437	1418.2023.04437.2024.00.NY	***1155** MARTINEZ SANCHEZ, FRANCISCO			2307,71
<b>Superficie e importe con derecho a ayuda por producto de pago</b>						
Producto			Prima	Sup.Solicitada	Sup.Final	Importe Final
(901) Zona de montaña			284,00	18,59	18,59	2.307,71
<b>Requisitos para ser beneficiario e incidencias detectadas en el control administrativo</b>						
Incidencia: 3654 Verificación que los recintos declarados con producto forrajero tienen actividad agraria pastoreo.						
129	14004439	1418.2023.04439.2024.00.N3	***4627** FERNANDEZ PUERTAS, CRISTOBAL			6018,17
<b>Superficie e importe con derecho a ayuda por producto de pago</b>						
Producto			Prima	Sup.Solicitada	Sup.Final	Importe Final
(901) Zona de montaña			284,00	54,64	54,64	6.018,17
<b>Requisitos para ser beneficiario e incidencias detectadas en el control administrativo</b>						



Número de proceso: 41

Fecha de Evaluación: 05/04/2024

Línea de Ayuda: (901) Zona de montaña

Campaña: 2023

9130067 - ANEXO I

## Importe de la convocatoria:

Orden	Expediente	NRUE	Beneficiario			Importe
130	14004453	1418.2023.04453.2024.00.NR	***1898** GARCIA GARCIA, ANA			3385,22
<b>Superficie e importe con derecho a ayuda por producto de pago</b>						
<b>Producto</b>			Prima	Sup.Solicitada	Sup.Final	Importe Final
(901) Zona de montaña			284,00	27,84	27,84	3.385,22
<b>Requisitos para ser beneficiario e incidencias detectadas en el control administrativo</b>						
131	14004456	1418.2023.04456.2024.00.NZ	***2722** MANZANARES GALLARDO, DOLORES			1946,47
<b>Superficie e importe con derecho a ayuda por producto de pago</b>						
<b>Producto</b>			Prima	Sup.Solicitada	Sup.Final	Importe Final
(901) Zona de montaña			284,00	15,68	15,68	1.946,47
<b>Requisitos para ser beneficiario e incidencias detectadas en el control administrativo</b>						
132	14004488	1418.2023.04488.2024.00.NA	***5421** SANCHEZ ROBLES, GERONIMO			4764,38
<b>Superficie e importe con derecho a ayuda por producto de pago</b>						
<b>Producto</b>			Prima	Sup.Solicitada	Sup.Final	Importe Final
(901) Zona de montaña			284,00	41,73	41,73	4.764,38
<b>Requisitos para ser beneficiario e incidencias detectadas en el control administrativo</b>						
Incidencia: 3654 Verificación que los recintos declarados con producto forrajero tienen actividad agraria pastoreo.						
Incidencia: 3732 La superficie bruta de cruce sobre un mismo recinto de uso PA, PR, PS no puede superar la superficie admisible que el SIGPAC establece para ese recinto						
133	14004515	1418.2023.04515.2024.00.NQ	***3599** ALFARO LOPEZ, LORENA			2405,77
<b>Superficie e importe con derecho a ayuda por producto de pago</b>						
<b>Producto</b>			Prima	Sup.Solicitada	Sup.Final	Importe Final
(901) Zona de montaña			284,00	21,32	19,38	2.405,77
<b>Requisitos para ser beneficiario e incidencias detectadas en el control administrativo</b>						
Incidencia: 1633 Recinto abandonado según SIGPAC por el que solicita alguna ayuda de PDR o recinto con secciones cuya suma de superficie de cruce PDR por línea de a						
Incidencia: 218 La superficie bruta de cruce sobre un mismo recinto en el conjunto de las solicitudes, no puede superar la superficie total que el SIGPAC establece para e						
Incidencia: 3790 Verificación de que el recinto declarado sigue activo.						
Incidencia: 4012 Verifica que las líneas de declaración de una solicitud no tienen solapes de superficie gráfica con líneas de declaración de otras solicitudes						
134	14004537	1418.2023.04537.2024.00.NZ	***3510** SANCHEZ MARTINEZ, BARTOLOME			10397,01
<b>Superficie e importe con derecho a ayuda por producto de pago</b>						
<b>Producto</b>			Prima	Sup.Solicitada	Sup.Final	Importe Final
(901) Zona de montaña			284,00	518,90	159,60	10.397,01
<b>Requisitos para ser beneficiario e incidencias detectadas en el control administrativo</b>						
Incidencia: 224 La superficie neta de cruce total sobre un mismo recinto en una misma solicitud, no puede superar la superficie admisible que el SIGPAC establece para e						
Incidencia: 4020 Verifica que los aprovechamientos declarados en líneas de declaración solapadas en el conjunto de solicitudes son compatibles entre sí.						
Incidencia: 3790 Verificación de que el recinto declarado sigue activo.						
Incidencia: 238 Recinto cuyo CAP/CSP declarado es mayor al CAP/CSP prevalente y no presenta alegación al SIGPAC.						
Incidencia: % de reducción de ayuda 5% (5) Por controles administrativos						
Incidencia: 3264 Verifica que el aprovechamiento declarado en cada recinto donde se solicite una línea de PDR sea compatible con el uso asignado en SIGPAC para ese r						
135	14004547	1418.2023.04547.2024.00.N1	***3935** TORRES SANCHEZ, LORENA			1505,53
<b>Superficie e importe con derecho a ayuda por producto de pago</b>						
<b>Producto</b>			Prima	Sup.Solicitada	Sup.Final	Importe Final
(901) Zona de montaña			284,00	15,16	15,16	1.505,53
<b>Requisitos para ser beneficiario e incidencias detectadas en el control administrativo</b>						
Incidencia: % de reducción de ayuda 20% (5) Por controles administrativos						
Incidencia: 219 La superficie bruta de cruce sobre un mismo recinto en una misma solicitud, no puede superar la superficie total que el SIGPAC establece para ese recinto						
Incidencia: 3790 Verificación de que el recinto declarado sigue activo.						
Incidencia: 8260 Línea de declaración monitorizada para el cumplimiento de BCAM con resultado no admisible.						





Número de proceso: 41

Fecha de Evaluación: 05/04/2024

Línea de Ayuda: (901) Zona de montaña

Campaña: 2023

9130067 - ANEXO I

## Importe de la convocatoria:

Orden	Expediente	NRUE	Beneficiario			Importe
136	14004573	1418.2023.04573.2024.00.NW	***7831** LOPEZ GARCIA, ANDRES			8028,69
<b>Superficie e importe con derecho a ayuda por producto de pago</b>						
Producto		Prima	Sup.Solicitada	Sup.Final	Importe Final	
(901) Zona de montaña		284,00	83,66	83,66	8.028,69	
<b>Requisitos para ser beneficiario e incidencias detectadas en el control administrativo</b>						
Incidencia: % de reducción de ayuda 5% (5) Por controles administrativos						
Incidencia: 1638 Verifica que la línea de ayuda PDR solicitada en cada recinto declarado se corresponda con el uso asignado en SIGPAC para ese recinto, comprobando ta						
Incidencia: 3187 Verifica que la superficie de barbecho por comarca cumpla con la superficie mínima de barbecho establecida para la misma.						
Incidencia: 3654 Verificación que los recintos declarados con producto forrajero tienen actividad agraria pastoreo.						
Incidencia: 3732 La superficie bruta de cruce sobre un mismo recinto de uso PA, PR, PS no puede superar la superficie admisible que el SIGPAC establece para ese recinto						
137	14004585	1418.2023.04585.2024.00.N3	***3503** SANCHEZ ROBLES, JUAN			6814,01
<b>Superficie e importe con derecho a ayuda por producto de pago</b>						
Producto		Prima	Sup.Solicitada	Sup.Final	Importe Final	
(901) Zona de montaña		284,00	67,04	67,04	6.814,01	
<b>Requisitos para ser beneficiario e incidencias detectadas en el control administrativo</b>						
Incidencia: 3654 Verificación que los recintos declarados con producto forrajero tienen actividad agraria pastoreo.						
Incidencia: 3187 Verifica que la superficie de barbecho por comarca cumpla con la superficie mínima de barbecho establecida para la misma.						
Incidencia: % de reducción de ayuda 5% (5) Por controles administrativos						
Incidencia: 3732 La superficie bruta de cruce sobre un mismo recinto de uso PA, PR, PS no puede superar la superficie admisible que el SIGPAC establece para ese recinto						
138	14004586	1418.2023.04586.2024.00.N5	***2542** SANCHEZ SANCHEZ, JUANA DEL CARM			876,4
<b>Superficie e importe con derecho a ayuda por producto de pago</b>						
Producto		Prima	Sup.Solicitada	Sup.Final	Importe Final	
(901) Zona de montaña		284,00	7,06	7,06	876,40	
<b>Requisitos para ser beneficiario e incidencias detectadas en el control administrativo</b>						
Incidencia: 8260 Línea de declaración monitorizada para el cumplimiento de BCAM con resultado no admisible.						
139	14004616	1418.2023.04616.2024.00.NU	***3412** SANCHEZ CACERES, JAVIER			693,92
<b>Superficie e importe con derecho a ayuda por producto de pago</b>						
Producto		Prima	Sup.Solicitada	Sup.Final	Importe Final	
(901) Zona de montaña		284,00	5,59	5,59	693,92	
<b>Requisitos para ser beneficiario e incidencias detectadas en el control administrativo</b>						
Incidencia: 8260 Línea de declaración monitorizada para el cumplimiento de BCAM con resultado no admisible.						
140	14004625	1418.2023.04625.2024.00.NT	***0943** JIMENEZ CASTILLO, MARIA DE LOS DES			645,51
<b>Superficie e importe con derecho a ayuda por producto de pago</b>						
Producto		Prima	Sup.Solicitada	Sup.Final	Importe Final	
(901) Zona de montaña		284,00	5,20	5,20	645,51	
<b>Requisitos para ser beneficiario e incidencias detectadas en el control administrativo</b>						
Incidencia: 1650 Verifica que el CIF/NIF del solicitante cumple la condición de ganadero cuando solicite recintos susceptibles de ser pastables.						
Incidencia: 3732 La superficie bruta de cruce sobre un mismo recinto de uso PA, PR, PS no puede superar la superficie admisible que el SIGPAC establece para ese recinto						
141	14004627	1418.2023.04627.2024.00.NY	***8763** CARRILLO REINA, JESUS IGNACIO			5771,14
<b>Superficie e importe con derecho a ayuda por producto de pago</b>						
Producto		Prima	Sup.Solicitada	Sup.Final	Importe Final	
(901) Zona de montaña		284,00	51,99	51,99	5.771,14	
<b>Requisitos para ser beneficiario e incidencias detectadas en el control administrativo</b>						
Incidencia: 1650 Verifica que el CIF/NIF del solicitante cumple la condición de ganadero cuando solicite recintos susceptibles de ser pastables.						
Incidencia: 3732 La superficie bruta de cruce sobre un mismo recinto de uso PA, PR, PS no puede superar la superficie admisible que el SIGPAC establece para ese recinto						



Número de proceso: 41

Fecha de Evaluación: 05/04/2024

Línea de Ayuda: (901) Zona de montaña

Campaña: 2023

9130067 - ANEXO I

## Importe de la convocatoria:

Orden	Expediente	NRUE	Beneficiario			Importe
142	14004677	1418.2023.04677.2024.00.N7	***1356** GARCIA MARTINEZ, ENCARNACION			9528,77
<b>Superficie e importe con derecho a ayuda por producto de pago</b>						
Producto		Prima	Sup.Solicitada	Sup.Final	Importe Final	
(901) Zona de montaña		284,00	102,05	102,05	9.528,77	
<b>Requisitos para ser beneficiario e incidencias detectadas en el control administrativo</b>						
Incidencia: 218 La superficie bruta de cruce sobre un mismo recinto en el conjunto de las solicitudes, no puede superar la superficie total que el SIGPAC establece para e						
Incidencia: 219 La superficie bruta de cruce sobre un mismo recinto en una misma solicitud, no puede superar la superficie total que el SIGPAC establece para ese recint						
Incidencia: 3654 Verificación que los recintos declarados con producto forrajero tienen actividad agraria pastoreo.						
143	14004694	1418.2023.04694.2024.00.N3	***2970** MARTINEZ GARCIA, JUAN			655,69
<b>Superficie e importe con derecho a ayuda por producto de pago</b>						
Producto		Prima	Sup.Solicitada	Sup.Final	Importe Final	
(901) Zona de montaña		284,00	5,56	5,56	655,69	
<b>Requisitos para ser beneficiario e incidencias detectadas en el control administrativo</b>						
Incidencia: 3654 Verificación que los recintos declarados con producto forrajero tienen actividad agraria pastoreo.						
Incidencia: 8267 Línea de declaración monitorizada para el cumplimiento de BCAM con resultado de cultivo observado no coincidente con el declarado.						
Incidencia: 8260 Línea de declaración monitorizada para el cumplimiento de BCAM con resultado no admisible.						
Incidencia: 8212 Línea de declaración monitorizada con resultado de cultivo observado no coincidente con el declarado						
Incidencia: 3732 La superficie bruta de cruce sobre un mismo recinto de uso PA, PR, PS no puede superar la superficie admisible que el SIGPAC establece para ese recint						
Incidencia: 219 La superficie bruta de cruce sobre un mismo recinto en una misma solicitud, no puede superar la superficie total que el SIGPAC establece para ese recint						
Incidencia: 0/D Reducción por incumplimientos de Control de campo/RQNM.						
Incidencia: % de reducción de ayuda 5% (5) Por controles administrativos						
Incidencia: 3752 Recinto con más de cinco años consecutivos de pasto permanente con actividad agraria de mantenimiento.						
144	14004729	1418.2023.04729.2024.00.N4	***1399** MUÑOZ SANCHEZ, ALFONSO			10587,66
<b>Superficie e importe con derecho a ayuda por producto de pago</b>						
Producto		Prima	Sup.Solicitada	Sup.Final	Importe Final	
(901) Zona de montaña		284,00	136,14	136,14	10.587,66	
<b>Requisitos para ser beneficiario e incidencias detectadas en el control administrativo</b>						
145	14004739	1418.2023.04739.2024.00.N6	***2310** SANCHEZ PORRAS, JOSE ALBERTO			3989,93
<b>Superficie e importe con derecho a ayuda por producto de pago</b>						
Producto		Prima	Sup.Solicitada	Sup.Final	Importe Final	
(901) Zona de montaña		284,00	34,18	33,97	3.989,93	
<b>Requisitos para ser beneficiario e incidencias detectadas en el control administrativo</b>						
Incidencia: 1630 Verifica que la línea de ayuda PDR solicitada en cada recinto sea compatible con el uso asignado en SIGPAC para ese recinto.						
146	14004741	1418.2023.04741.2024.00.NM	***3399** LOPEZ MARTINEZ, ANTONIO			1920,4
<b>Superficie e importe con derecho a ayuda por producto de pago</b>						
Producto		Prima	Sup.Solicitada	Sup.Final	Importe Final	
(901) Zona de montaña		284,00	15,47	15,47	1.920,40	
<b>Requisitos para ser beneficiario e incidencias detectadas en el control administrativo</b>						
Incidencia: 1650 Verifica que el CIF/NIF del solicitante cumple la condición de ganadero cuando solicite recintos susceptibles de ser pastables.						
Incidencia: 3654 Verificación que los recintos declarados con producto forrajero tienen actividad agraria pastoreo.						
147	14004778	1418.2023.04778.2024.00.NA	***3062** FERNANDEZ ROMERA, ANA MARIA			1680,81
<b>Superficie e importe con derecho a ayuda por producto de pago</b>						
Producto		Prima	Sup.Solicitada	Sup.Final	Importe Final	
(901) Zona de montaña		284,00	13,54	13,54	1.680,81	
<b>Requisitos para ser beneficiario e incidencias detectadas en el control administrativo</b>						
Incidencia: 1650 Verifica que el CIF/NIF del solicitante cumple la condición de ganadero cuando solicite recintos susceptibles de ser pastables.						
Incidencia: 3654 Verificación que los recintos declarados con producto forrajero tienen actividad agraria pastoreo.						



Número de proceso: 41

Fecha de Evaluación: 05/04/2024

Línea de Ayuda: (901) Zona de montaña

Campaña: 2023

9130067 - ANEXO I

## Importe de la convocatoria:

Orden	Expediente	NRUE	Beneficiario			Importe
148	14004786	1418.2023.04786.2024.00.N7	***7479** JIMENEZ CASTILLO, ISABEL			403,44
<b>Superficie e importe con derecho a ayuda por producto de pago</b>						
<b>Producto</b>						
			Prima	Sup.Solicitada	Sup.Final	Importe Final
	(901) Zona de montaña		284,00	3,25	3,25	403,44
<b>Requisitos para ser beneficiario e incidencias detectadas en el control administrativo</b>						
149	14004817	1418.2023.04817.2024.00.NY	***1109** GIMENEZ GIRON MARIN, CARMEN NIE			12090,96
<b>Superficie e importe con derecho a ayuda por producto de pago</b>						
<b>Producto</b>						
			Prima	Sup.Solicitada	Sup.Final	Importe Final
	(901) Zona de montaña		284,00	184,61	184,61	12.090,96
<b>Requisitos para ser beneficiario e incidencias detectadas en el control administrativo</b>						
Incidencia: 224 La superficie neta de cruce total sobre un mismo recinto en una misma solicitud, no puede superar la superficie admisible que el SIGPAC establece para e						
Incidencia: 3654 Verificación que los recintos declarados con producto forrajero tienen actividad agraria pastoreo.						
150	14004833	1418.2023.04833.2024.00.NR	***0363** LOPEZ MARIN, DAVID			1138,33
<b>Superficie e importe con derecho a ayuda por producto de pago</b>						
<b>Producto</b>						
			Prima	Sup.Solicitada	Sup.Final	Importe Final
	(901) Zona de montaña		284,00	9,17	9,17	1.138,33
<b>Requisitos para ser beneficiario e incidencias detectadas en el control administrativo</b>						
Incidencia: 3187 Verifica que la superficie de barbecho por comarca cumpla con la superficie mínima de barbecho establecida para la misma.						
Incidencia: 3654 Verificación que los recintos declarados con producto forrajero tienen actividad agraria pastoreo.						
151	14004893	1418.2023.04893.2024.00.N2	***9807** COTES GARCIA, RAUL			2812,95
<b>Superficie e importe con derecho a ayuda por producto de pago</b>						
<b>Producto</b>						
			Prima	Sup.Solicitada	Sup.Final	Importe Final
	(901) Zona de montaña		284,00	22,66	22,66	2.812,95
<b>Requisitos para ser beneficiario e incidencias detectadas en el control administrativo</b>						
Incidencia: 1650 Verifica que el CIF/NIF del solicitante cumple la condición de ganadero cuando solicite recintos susceptibles de ser pastables.						
152	14004897	1418.2023.04897.2024.00.NC	***4386** BORNAS VALIENTE, PEDRO			4617,9
<b>Superficie e importe con derecho a ayuda por producto de pago</b>						
<b>Producto</b>						
			Prima	Sup.Solicitada	Sup.Final	Importe Final
	(901) Zona de montaña		284,00	40,25	40,25	4.617,90
<b>Requisitos para ser beneficiario e incidencias detectadas en el control administrativo</b>						
153	14004904	1418.2023.04904.2024.00.NQ	***6522** PALACIOS CANOVAS, ANTONIO FRANCI			3804,8
<b>Superficie e importe con derecho a ayuda por producto de pago</b>						
<b>Producto</b>						
			Prima	Sup.Solicitada	Sup.Final	Importe Final
	(901) Zona de montaña		284,00	32,06	32,06	3.804,80
<b>Requisitos para ser beneficiario e incidencias detectadas en el control administrativo</b>						
154	14004907	1418.2023.04907.2024.00.NX	***6618** SANCHEZ PEREZ, JOSE			11836,48
<b>Superficie e importe con derecho a ayuda por producto de pago</b>						
<b>Producto</b>						
			Prima	Sup.Solicitada	Sup.Final	Importe Final
	(901) Zona de montaña		284,00	176,38	176,38	11.836,48
<b>Requisitos para ser beneficiario e incidencias detectadas en el control administrativo</b>						
Incidencia: 3654 Verificación que los recintos declarados con producto forrajero tienen actividad agraria pastoreo.						



Número de proceso: 41

Fecha de Evaluación: 05/04/2024

Línea de Ayuda: (901) Zona de montaña

Campaña: 2023

9130067 - ANEXO I

## Importe de la convocatoria:

Orden	Expediente	NRUE	Beneficiario			Importe
155	14004915	1418.2023.04915.2024.00.NU	***1287** MARTINEZ MARTINEZ, MARIA			3866,87
<b>Superficie e importe con derecho a ayuda por producto de pago</b>						
Producto		Prima	Sup.Solicitada	Sup.Final	Importe Final	
(901) Zona de montaña		284,00	32,69	32,69	3.866,87	
<b>Requisitos para ser beneficiario e incidencias detectadas en el control administrativo</b>						
Incidencia: 1630 Verifica que la línea de ayuda PDR solicitada en cada recinto sea compatible con el uso asignado en SIGPAC para ese recinto.						
Incidencia: 3654 Verificación que los recintos declarados con producto forrajero tienen actividad agraria pastoreo.						
Incidencia: 3732 La superficie bruta de cruce sobre un mismo recinto de uso PA, PR, PS no puede superar la superficie admisible que el SIGPAC establece para ese recinto						
Incidencia: 3790 Verificación de que el recinto declarado sigue activo.						
Incidencia: 8212 Línea de declaración monitorizada con resultado de cultivo observado no coincidente con el declarado						
Incidencia: 8402 Línea de declaración monitorizada con resultado semáforo amarillo o rojo y situación "Producto no coincidente con declarado" (12) o "nula" con inform						
156	14005002	1418.2023.05002.2024.00.SB	***9963** LOPEZ BAQUERO, FAUSTINO EMILIO S			11412,51
<b>Superficie e importe con derecho a ayuda por producto de pago</b>						
Producto		Prima	Sup.Solicitada	Sup.Final	Importe Final	
(901) Zona de montaña		284,00	163,27	163,03	11.412,51	
<b>Requisitos para ser beneficiario e incidencias detectadas en el control administrativo</b>						
Incidencia: 3654 Verificación que los recintos declarados con producto forrajero tienen actividad agraria pastoreo.						
Incidencia: 4012 Verifica que las líneas de declaración de una solicitud no tienen solapes de superficie gráfica con líneas de declaración de otras solicitudes						
Incidencia: 218 La superficie bruta de cruce sobre un mismo recinto en el conjunto de las solicitudes, no puede superar la superficie total que el SIGPAC establece para e						
157	14005039	1418.2023.05039.2024.00.S0	***1819** MARTINEZ GARCIA, JOSE PASCUAL			3212,67
<b>Superficie e importe con derecho a ayuda por producto de pago</b>						
Producto		Prima	Sup.Solicitada	Sup.Final	Importe Final	
(901) Zona de montaña		284,00	26,10	26,10	3.212,67	
<b>Requisitos para ser beneficiario e incidencias detectadas en el control administrativo</b>						
Incidencia: 1650 Verifica que el CIF/NIF del solicitante cumple la condición de ganadero cuando solicite recintos susceptibles de ser pastables.						
Incidencia: 218 La superficie bruta de cruce sobre un mismo recinto en el conjunto de las solicitudes, no puede superar la superficie total que el SIGPAC establece para e						
Incidencia: 8200 Línea de declaración monitorizada con resultado no admisible						
Incidencia: 1630 Verifica que la línea de ayuda PDR solicitada en cada recinto sea compatible con el uso asignado en SIGPAC para ese recinto.						
158	14005055	1418.2023.05055.2024.00.ST	***1875** GARCIA SANCHEZ, SONIA			922,33
<b>Superficie e importe con derecho a ayuda por producto de pago</b>						
Producto		Prima	Sup.Solicitada	Sup.Final	Importe Final	
(901) Zona de montaña		284,00	7,43	7,43	922,33	
<b>Requisitos para ser beneficiario e incidencias detectadas en el control administrativo</b>						
Incidencia: 1650 Verifica que el CIF/NIF del solicitante cumple la condición de ganadero cuando solicite recintos susceptibles de ser pastables.						
159	14005065	1418.2023.05065.2024.00.SV	***1146** SANCHEZ BERBEL, MARIA DE LOS REYE			172,55
<b>Superficie e importe con derecho a ayuda por producto de pago</b>						
Producto		Prima	Sup.Solicitada	Sup.Final	Importe Final	
(901) Zona de montaña		284,00	2,18	1,39	172,55	
<b>Requisitos para ser beneficiario e incidencias detectadas en el control administrativo</b>						
160	14005074	1418.2023.05074.2024.00.SU	***5353** OLIVER GARCIA, MARIA DE LA CRUZ			3865,63
<b>Superficie e importe con derecho a ayuda por producto de pago</b>						
Producto		Prima	Sup.Solicitada	Sup.Final	Importe Final	
(901) Zona de montaña		284,00	32,68	32,68	3.865,63	
<b>Requisitos para ser beneficiario e incidencias detectadas en el control administrativo</b>						
Incidencia: 3654 Verificación que los recintos declarados con producto forrajero tienen actividad agraria pastoreo.						
Incidencia: 8227 Línea de declaración monitorizada en la que no ha habido respuesta por parte del productor y, por tanto, sin Juicio Experto de campo.						
Incidencia: 8260 Línea de declaración monitorizada para el cumplimiento de BCAM con resultado no admisible.						



Número de proceso: 41

Fecha de Evaluación: 05/04/2024

Línea de Ayuda: (901) Zona de montaña

Campaña: 2023

9130067 - ANEXO I

## Importe de la convocatoria:

Orden	Expediente	NRUE	Beneficiario			Importe
161	14005075	1418.2023.05075.2024.00.SW	***7102** SANCHEZ MARTINEZ, JOSE MANUEL			1211,57
<b>Superficie e importe con derecho a ayuda por producto de pago</b>						
Producto		Prima	Sup.Solicitada	Sup.Final	Importe Final	
(901) Zona de montaña		284,00	12,20	12,20	1.211,57	
<b>Requisitos para ser beneficiario e incidencias detectadas en el control administrativo</b>						
Incidencia: 8212 Línea de declaración monitorizada con resultado de cultivo observado no coincidente con el declarado						
Incidencia: 3654 Verificación que los recintos declarados con producto forrajero tienen actividad agraria pastoreo.						
Incidencia: 8260 Línea de declaración monitorizada para el cumplimiento de BCAM con resultado no admisible.						
Incidencia: 1650 Verifica que el CIF/NIF del solicitante cumple la condición de ganadero cuando solicite recintos susceptibles de ser pastables.						
Incidencia: 0/D Reducción por incumplimientos de Control de campo/RQNM.						
Incidencia: % de reducción de ayuda 20% (5) Por controles administrativos						
Incidencia: 8267 Línea de declaración monitorizada para el cumplimiento de BCAM con resultado de cultivo observado no coincidente con el declarado.						
Incidencia: 3187 Verifica que la superficie de barbecho por comarca cumpla con la superficie mínima de barbecho establecida para la misma.						
162	14005079	1418.2023.05079.2024.00.S7	***1374** VELEZ TORRECILLA, FRANCISCO JOSE			886,33
<b>Superficie e importe con derecho a ayuda por producto de pago</b>						
Producto		Prima	Sup.Solicitada	Sup.Final	Importe Final	
(901) Zona de montaña		284,00	7,14	7,14	886,33	
<b>Requisitos para ser beneficiario e incidencias detectadas en el control administrativo</b>						
Incidencia: 1650 Verifica que el CIF/NIF del solicitante cumple la condición de ganadero cuando solicite recintos susceptibles de ser pastables.						
163	14005111	1418.2023.05111.2024.00.SB	***3599** SANCHEZ GARCIA, JOSE ANTONIO			4126,32
<b>Superficie e importe con derecho a ayuda por producto de pago</b>						
Producto		Prima	Sup.Solicitada	Sup.Final	Importe Final	
(901) Zona de montaña		284,00	35,30	35,30	4.126,32	
<b>Requisitos para ser beneficiario e incidencias detectadas en el control administrativo</b>						
164	14005161	1418.2023.05161.2024.00.SK	***7075** BERBEL SANCHEZ, FRANCISCO			49,65
<b>Superficie e importe con derecho a ayuda por producto de pago</b>						
Producto		Prima	Sup.Solicitada	Sup.Final	Importe Final	
(901) Zona de montaña		284,00	0,47	0,40	49,65	
<b>Requisitos para ser beneficiario e incidencias detectadas en el control administrativo</b>						
Incidencia: 8201 Línea de declaración monitorizada en la que se ha comprobado abandono						
Incidencia: 8227 Línea de declaración monitorizada en la que no ha habido respuesta por parte del productor y, por tanto, sin Juicio Experto de campo.						
Incidencia: 8260 Línea de declaración monitorizada para el cumplimiento de BCAM con resultado no admisible.						
165	14005254	1418.2023.05254.2024.00.SS	***1095** MUÑOZ JIMENEZ, GREGORIO			2906,05
<b>Superficie e importe con derecho a ayuda por producto de pago</b>						
Producto		Prima	Sup.Solicitada	Sup.Final	Importe Final	
(901) Zona de montaña		284,00	117,03	23,41	2.906,05	
<b>Requisitos para ser beneficiario e incidencias detectadas en el control administrativo</b>						
166	14005265	1418.2023.05265.2024.00.SW	***3627** ESCAMEZ BOTIA, ANTONIO JUAN			11271,66
<b>Superficie e importe con derecho a ayuda por producto de pago</b>						
Producto		Prima	Sup.Solicitada	Sup.Final	Importe Final	
(901) Zona de montaña		284,00	158,20	158,20	11.271,66	
<b>Requisitos para ser beneficiario e incidencias detectadas en el control administrativo</b>						



Número de proceso: 41

Fecha de Evaluación: 05/04/2024

Línea de Ayuda: (901) Zona de montaña

Campaña: 2023

9130067 - ANEXO I

## Importe de la convocatoria:

Orden	Expediente	NRUE	Beneficiario			Importe
167	14005286	1418.2023.05286.2024.00.S3	***0942** MORENO MARTINEZ, VICTOR JAVIER			10993,59
<b>Superficie e importe con derecho a ayuda por producto de pago</b>						
Producto			Prima	Sup.Solicitada	Sup.Final	Importe Final
(901) Zona de montaña			284,00	149,25	149,25	10.993,59
<b>Requisitos para ser beneficiario e incidencias detectadas en el control administrativo</b>						
Incidencia: 3654 Verificación que los recintos declarados con producto forrajero tienen actividad agraria pastoreo.						
168	14005293	1418.2023.05293.2024.00.SW	***1232** FERNANDEZ MARTINEZ, JESUS			4054,44
<b>Superficie e importe con derecho a ayuda por producto de pago</b>						
Producto			Prima	Sup.Solicitada	Sup.Final	Importe Final
(901) Zona de montaña			284,00	44,25	36,72	4.054,44
<b>Requisitos para ser beneficiario e incidencias detectadas en el control administrativo</b>						
Incidencia: % de reducción de ayuda 5% (5) Por controles administrativos						
Incidencia: 3187 Verifica que la superficie de barbecho por comarca cumpla con la superficie mínima de barbecho establecida para la misma.						
169	14005346	1418.2023.05346.2024.00.SW	***7922** ROMERO ANDREO, JUAN JOSE			1572,81
<b>Superficie e importe con derecho a ayuda por producto de pago</b>						
Producto			Prima	Sup.Solicitada	Sup.Final	Importe Final
(901) Zona de montaña			284,00	12,67	12,67	1.572,81
<b>Requisitos para ser beneficiario e incidencias detectadas en el control administrativo</b>						
170	14005378	1418.2023.05378.2024.00.S7	***1501** MARIN SANCHEZ, JOSE LUIS			1038,46
<b>Superficie e importe con derecho a ayuda por producto de pago</b>						
Producto			Prima	Sup.Solicitada	Sup.Final	Importe Final
(901) Zona de montaña			284,00	10,37	8,45	1.038,46
<b>Requisitos para ser beneficiario e incidencias detectadas en el control administrativo</b>						
Incidencia: 256 Para las solicitudes que tienen algún recinto que no se ha declarado en la campaña actual, se comprueba que la reducción por omisión de superficie no s						
171	14005400	1418.2023.05400.2024.00.SA	***1528** MATEOS ORTIZ, MARIA ANGELES			868,96
<b>Superficie e importe con derecho a ayuda por producto de pago</b>						
Producto			Prima	Sup.Solicitada	Sup.Final	Importe Final
(901) Zona de montaña			284,00	7,00	7,00	868,96
<b>Requisitos para ser beneficiario e incidencias detectadas en el control administrativo</b>						
Incidencia: 1630 Verifica que la línea de ayuda PDR solicitada en cada recinto sea compatible con el uso asignado en SIGPAC para ese recinto.						
Incidencia: 3654 Verificación que los recintos declarados con producto forrajero tienen actividad agraria pastoreo.						
Incidencia: 8160 Línea de declaración monitorizada para el cumplimiento de BCAM con resultado dudoso que requiere información adicional a aportar por el productor.						
Incidencia: 8200 Línea de declaración monitorizada con resultado no admisible						
Incidencia: 8402 Línea de declaración monitorizada con resultado semáforo amarillo o rojo y situación "Producto no coincidente con declarado" (12) o "nula" con inform						
172	14005419	1418.2023.05419.2024.00.S0	***3623** PEREZ SANCHEZ, JOSE MIGUEL			6050,44
<b>Superficie e importe con derecho a ayuda por producto de pago</b>						
Producto			Prima	Sup.Solicitada	Sup.Final	Importe Final
(901) Zona de montaña			284,00	54,98	54,98	6.050,44
<b>Requisitos para ser beneficiario e incidencias detectadas en el control administrativo</b>						
Incidencia: 3654 Verificación que los recintos declarados con producto forrajero tienen actividad agraria pastoreo.						
173	14005444	1418.2023.05444.2024.00.SS	***7104** MEDINA SANCHEZ, MARIA CRUZ			1336,95
<b>Superficie e importe con derecho a ayuda por producto de pago</b>						
Producto			Prima	Sup.Solicitada	Sup.Final	Importe Final
(901) Zona de montaña			284,00	10,77	10,77	1.336,95
<b>Requisitos para ser beneficiario e incidencias detectadas en el control administrativo</b>						



Número de proceso: 41

Fecha de Evaluación: 05/04/2024

Línea de Ayuda: (901) Zona de montaña

Campaña: 2023

9130067 - ANEXO I

**Importe de la convocatoria:**

Orden	Expediente	NRUE	Beneficiario			Importe
174	14005446	1418.2023.05446.2024.00.SX	***8065** GARCIA MARTINEZ, MIGUEL ANGEL			3597,49
<b>Superficie e importe con derecho a ayuda por producto de pago</b>						
Producto			Prima	Sup.Solicitada	Sup.Final	Importe Final
(901) Zona de montaña			284,00	29,98	29,98	3.597,49
<b>Requisitos para ser beneficiario e incidencias detectadas en el control administrativo</b>						
175	14005449	1418.2023.05449.2024.00.S5	***3346** GONZALEZ FERNANDEZ, FRANCISCO RA			7535,3
<b>Superficie e importe con derecho a ayuda por producto de pago</b>						
Producto			Prima	Sup.Solicitada	Sup.Final	Importe Final
(901) Zona de montaña			284,00	219,78	71,24	7.535,30
<b>Requisitos para ser beneficiario e incidencias detectadas en el control administrativo</b>						
Incidencia: 218 La superficie bruta de cruce sobre un mismo recinto en el conjunto de las solicitudes, no puede superar la superficie total que el SIGPAC establece para e						
Incidencia: 1642 Verifica que para cada línea de ayuda PDR la superficie solicitada no sea mayor a la superficie declarada						
176	14005469	1418.2023.05469.2024.00.S9	***1362** REINA LOPEZ, JOSE ANTONIO			4565,76
<b>Superficie e importe con derecho a ayuda por producto de pago</b>						
Producto			Prima	Sup.Solicitada	Sup.Final	Importe Final
(901) Zona de montaña			284,00	39,73	39,73	4.565,76
<b>Requisitos para ser beneficiario e incidencias detectadas en el control administrativo</b>						
Incidencia: 1650 Verifica que el CIF/NIF del solicitante cumple la condición de ganadero cuando solicite recintos susceptibles de ser pastables.						
177	14005515	1418.2023.05515.2024.00.SQ	***6741** LOPEZ HIDALGO, MARIA JESUS			4323,7
<b>Superficie e importe con derecho a ayuda por producto de pago</b>						
Producto			Prima	Sup.Solicitada	Sup.Final	Importe Final
(901) Zona de montaña			284,00	37,29	37,29	4.323,70
<b>Requisitos para ser beneficiario e incidencias detectadas en el control administrativo</b>						
178	14005548	1418.2023.05548.2024.00.S3	***6073** SANCHEZ GONZALEZ, MARIA DOLORES			7908,41
<b>Superficie e importe con derecho a ayuda por producto de pago</b>						
Producto			Prima	Sup.Solicitada	Sup.Final	Importe Final
(901) Zona de montaña			284,00	81,61	81,61	7.908,41
<b>Requisitos para ser beneficiario e incidencias detectadas en el control administrativo</b>						
Incidencia: 8201 Línea de declaración monitorizada en la que se ha comprobado abandono						
Incidencia: % de reducción de ayuda 5% (5) Por controles administrativos						
Incidencia: 8212 Línea de declaración monitorizada con resultado de cultivo observado no coincidente con el declarado						
Incidencia: 8402 Línea de declaración monitorizada con resultado semáforo amarillo o rojo y situación "Producto no coincidente con declarado" (12) o "nula" con inform						
Incidencia: 0/A Reducción por incumplimientos de Control de campo/RQNM.						
Incidencia: 1650 Verifica que el CIF/NIF del solicitante cumple la condición de ganadero cuando solicite recintos susceptibles de ser pastables.						
Incidencia: 3790 Verificación de que el recinto declarado sigue activo.						
179	14005567	1418.2023.05567.2024.00.S4	***1235** GONZALEZ MARIN, FRANCISCO			10981,95
<b>Superficie e importe con derecho a ayuda por producto de pago</b>						
Producto			Prima	Sup.Solicitada	Sup.Final	Importe Final
(901) Zona de montaña			284,00	323,20	148,91	10.981,95
<b>Requisitos para ser beneficiario e incidencias detectadas en el control administrativo</b>						
Incidencia: 219 La superficie bruta de cruce sobre un mismo recinto en una misma solicitud, no puede superar la superficie total que el SIGPAC establece para ese recint						
Incidencia: 224 La superficie neta de cruce total sobre un mismo recinto en una misma solicitud, no puede superar la superficie admisible que el SIGPAC establece para e						
Incidencia: 238 Recinto cuyo CAP/CSP declarado es mayor al CAP/CSP prevalente y no presenta alegación al SIGPAC.						
Incidencia: 3547 Verifica que el recinto por el que se solicita la línea de ayuda está ubicado en zona elegible para dicha línea						



Número de proceso: 41

Fecha de Evaluación: 05/04/2024

Línea de Ayuda: (901) Zona de montaña

Campaña: 2023

9130067 - ANEXO I

## Importe de la convocatoria:

Orden	Expediente	NRUE	Beneficiario			Importe
180	14005581	1418.2023.05581.2024.00.SS	***9883** RODRIGUEZ MARTINEZ, ADRIAN			5756,24
<b>Superficie e importe con derecho a ayuda por producto de pago</b>						
Producto			Prima	Sup.Solicitada	Sup.Final	Importe Final
(901) Zona de montaña			284,00	51,83	51,83	5.756,24
<b>Requisitos para ser beneficiario e incidencias detectadas en el control administrativo</b>						
181	14005623	1418.2023.05623.2024.00.SN	***6360** CARRILLO GARCIA, JESUS			3838,32
<b>Superficie e importe con derecho a ayuda por producto de pago</b>						
Producto			Prima	Sup.Solicitada	Sup.Final	Importe Final
(901) Zona de montaña			284,00	32,40	32,40	3.838,32
<b>Requisitos para ser beneficiario e incidencias detectadas en el control administrativo</b>						
Incidencia: 3654 Verificación que los recintos declarados con producto forrajero tienen actividad agraria pastoreo.						
182	14005695	1418.2023.05695.2024.00.S5	***2957** LOPEZ OLIVER, MARIA			1274,88
<b>Superficie e importe con derecho a ayuda por producto de pago</b>						
Producto			Prima	Sup.Solicitada	Sup.Final	Importe Final
(901) Zona de montaña			284,00	10,27	10,27	1.274,88
<b>Requisitos para ser beneficiario e incidencias detectadas en el control administrativo</b>						
183	14005696	1418.2023.05696.2024.00.S8	***4023** LOPEZ OLIVER, DOLORES			1367,99
<b>Superficie e importe con derecho a ayuda por producto de pago</b>						
Producto			Prima	Sup.Solicitada	Sup.Final	Importe Final
(901) Zona de montaña			284,00	11,02	11,02	1.367,99
<b>Requisitos para ser beneficiario e incidencias detectadas en el control administrativo</b>						
184	14005712	1418.2023.05712.2024.00.SJ	***5668** LOPEZ BAQUERO, AINOA			10509,45
<b>Superficie e importe con derecho a ayuda por producto de pago</b>						
Producto			Prima	Sup.Solicitada	Sup.Final	Importe Final
(901) Zona de montaña			284,00	133,63	133,63	10.509,45
<b>Requisitos para ser beneficiario e incidencias detectadas en el control administrativo</b>						
Incidencia: 3654 Verificación que los recintos declarados con producto forrajero tienen actividad agraria pastoreo.						
185	14005727	1418.2023.05727.2024.00.SZ	***1023** LOPEZ NAVARRO, CESAREO			8401,6
<b>Superficie e importe con derecho a ayuda por producto de pago</b>						
Producto			Prima	Sup.Solicitada	Sup.Final	Importe Final
(901) Zona de montaña			284,00	82,85	82,85	8.401,60
<b>Requisitos para ser beneficiario e incidencias detectadas en el control administrativo</b>						
Incidencia: 3654 Verificación que los recintos declarados con producto forrajero tienen actividad agraria pastoreo.						
186	14005729	1418.2023.05729.2024.00.S4	***5505** PEREZ SANCHEZ, GINES			7669,19
<b>Superficie e importe con derecho a ayuda por producto de pago</b>						
Producto			Prima	Sup.Solicitada	Sup.Final	Importe Final
(901) Zona de montaña			284,00	72,37	72,37	7.669,19
<b>Requisitos para ser beneficiario e incidencias detectadas en el control administrativo</b>						
Incidencia: 3654 Verificación que los recintos declarados con producto forrajero tienen actividad agraria pastoreo.						
Incidencia: 3732 La superficie bruta de cruce sobre un mismo recinto de uso PA, PR, PS no puede superar la superficie admisible que el SIGPAC establece para ese recinto						





Número de proceso: 41

Fecha de Evaluación: 05/04/2024

Línea de Ayuda: (901) Zona de montaña

Campaña: 2023

9130067 - ANEXO I

**Importe de la convocatoria:**

Orden	Expediente	NRUE	Beneficiario			Importe
187	14005772	1418.2023.05772.2024.00.SV	***4114** BERNAL CONTRERAS, ANA			1990,66
<b>Superficie e importe con derecho a ayuda por producto de pago</b>						
Producto		Prima	Sup.Solicitada	Sup.Final	Importe Final	
(901) Zona de montaña		284,00	16,88	16,88	1.990,66	
<b>Requisitos para ser beneficiario e incidencias detectadas en el control administrativo</b>						
Incidencia: 1650 Verifica que el CIF/NIF del solicitante cumple la condición de ganadero cuando solicite recintos susceptibles de ser pastables.						
Incidencia: 3790 Verificación de que el recinto declarado sigue activo.						
Incidencia: % de reducción de ayuda 5% (5) Por controles administrativos						
188	14005773	1418.2023.05773.2024.00.SX	***0574** MARIN MARTINEZ, JORGE ANTONIO			3108,64
<b>Superficie e importe con derecho a ayuda por producto de pago</b>						
Producto		Prima	Sup.Solicitada	Sup.Final	Importe Final	
(901) Zona de montaña		284,00	26,70	26,70	3.108,64	
<b>Requisitos para ser beneficiario e incidencias detectadas en el control administrativo</b>						
Incidencia: % de reducción de ayuda 5% (5) Por controles administrativos						
Incidencia: 3187 Verifica que la superficie de barbecho por comarca cumpla con la superficie mínima de barbecho establecida para la misma.						
189	14005781	1418.2023.05781.2024.00.SU	***5378** RAMIREZ MARTINEZ, CONSTANCIO FEL			2163,71
<b>Superficie e importe con derecho a ayuda por producto de pago</b>						
Producto		Prima	Sup.Solicitada	Sup.Final	Importe Final	
(901) Zona de montaña		284,00	17,50	17,43	2.163,71	
<b>Requisitos para ser beneficiario e incidencias detectadas en el control administrativo</b>						
Incidencia: 1630 Verifica que la línea de ayuda PDR solicitada en cada recinto sea compatible con el uso asignado en SIGPAC para ese recinto.						
Incidencia: 1638 Verifica que la línea de ayuda PDR solicitada en cada recinto declarado se corresponda con el uso asignado en SIGPAC para ese recinto, comprobando ta						
Incidencia: 3547 Verifica que el recinto por el que se solicita la línea de ayuda está ubicado en zona elegible para dicha línea						
Incidencia: 3654 Verificación que los recintos declarados con producto forrajero tienen actividad agraria pastoreo.						
Incidencia: 3732 La superficie bruta de cruce sobre un mismo recinto de uso PA, PR, PS no puede superar la superficie admisible que el SIGPAC establece para ese recinto						
190	14005789	1418.2023.05789.2024.00.SF	***4030** LOPEZ GONZALEZ, FERNANDO			7320,37
<b>Superficie e importe con derecho a ayuda por producto de pago</b>						
Producto		Prima	Sup.Solicitada	Sup.Final	Importe Final	
(901) Zona de montaña		284,00	68,63	68,63	7.320,37	
<b>Requisitos para ser beneficiario e incidencias detectadas en el control administrativo</b>						
Incidencia: 3654 Verificación que los recintos declarados con producto forrajero tienen actividad agraria pastoreo.						
191	14005798	1418.2023.05798.2024.00.SE	***3045** VALIENTE PEDRERO, MATEO			3427,42
<b>Superficie e importe con derecho a ayuda por producto de pago</b>						
Producto		Prima	Sup.Solicitada	Sup.Final	Importe Final	
(901) Zona de montaña		284,00	28,26	28,26	3.427,42	
<b>Requisitos para ser beneficiario e incidencias detectadas en el control administrativo</b>						
192	14005813	1418.2023.05813.2024.00.SN	***8085** LOPEZ CAMPOY, JUAN FRANCISCO			3279,7
<b>Superficie e importe con derecho a ayuda por producto de pago</b>						
Producto		Prima	Sup.Solicitada	Sup.Final	Importe Final	
(901) Zona de montaña		284,00	26,78	26,78	3.279,70	
<b>Requisitos para ser beneficiario e incidencias detectadas en el control administrativo</b>						
Incidencia: 3732 La superficie bruta de cruce sobre un mismo recinto de uso PA, PR, PS no puede superar la superficie admisible que el SIGPAC establece para ese recinto						



Número de proceso: 41

Fecha de Evaluación: 05/04/2024

Línea de Ayuda: (901) Zona de montaña

Campaña: 2023

9130067 - ANEXO I

## Importe de la convocatoria:

Orden	Expediente	NRUE	Beneficiario			Importe
193	14005842	1418.2023.05842.2024.00.SQ	***9019** GONZALEZ JIMENEZ, MARIA BELEN			6679,82
<b>Superficie e importe con derecho a ayuda por producto de pago</b>						
<b>Producto</b>						
			Prima	Sup.Solicitada	Sup.Final	Importe Final
	(901) Zona de montaña		284,00	61,74	61,74	6.679,82
<b>Requisitos para ser beneficiario e incidencias detectadas en el control administrativo</b>						
Incidencia: 3654 Verificación que los recintos declarados con producto forrajero tienen actividad agraria pastoreo.						
194	14005861	1418.2023.05861.2024.00.SR	***1752** GARCIA LOPEZ, MARIA DOLORES			3284,67
<b>Superficie e importe con derecho a ayuda por producto de pago</b>						
<b>Producto</b>						
			Prima	Sup.Solicitada	Sup.Final	Importe Final
	(901) Zona de montaña		284,00	26,82	26,82	3.284,67
<b>Requisitos para ser beneficiario e incidencias detectadas en el control administrativo</b>						
195	14005906	1418.2023.05906.2024.00.SV	***1373** MIRAVETE AVILA, JUANA			4281,49
<b>Superficie e importe con derecho a ayuda por producto de pago</b>						
<b>Producto</b>						
			Prima	Sup.Solicitada	Sup.Final	Importe Final
	(901) Zona de montaña		284,00	36,86	36,86	4.281,49
<b>Requisitos para ser beneficiario e incidencias detectadas en el control administrativo</b>						
Incidencia: 1638 Verifica que la línea de ayuda PDR solicitada en cada recinto declarado se corresponda con el uso asignado en SIGPAC para ese recinto, comprobando ta						
Incidencia: 3732 La superficie bruta de cruce sobre un mismo recinto de uso PA, PR, PS no puede superar la superficie admisible que el SIGPAC establece para ese recint						
196	14005947	1418.2023.05947.2024.00.S4	***3938** MARIN GARCIA, MERCEDES			1761,5
<b>Superficie e importe con derecho a ayuda por producto de pago</b>						
<b>Producto</b>						
			Prima	Sup.Solicitada	Sup.Final	Importe Final
	(901) Zona de montaña		284,00	14,19	14,19	1.761,50
<b>Requisitos para ser beneficiario e incidencias detectadas en el control administrativo</b>						
Incidencia: 1650 Verifica que el CIF/NIF del solicitante cumple la condición de ganadero cuando solicite recintos susceptibles de ser pastables.						
197	14005956	1418.2023.05956.2024.00.S3	***6465** TORRES MARTINEZ, PEDRO JUAN			3560,41
<b>Superficie e importe con derecho a ayuda por producto de pago</b>						
<b>Producto</b>						
			Prima	Sup.Solicitada	Sup.Final	Importe Final
	(901) Zona de montaña		284,00	82,08	31,49	3.560,41
<b>Requisitos para ser beneficiario e incidencias detectadas en el control administrativo</b>						
Incidencia: % de reducción de ayuda 5% (5) Por controles administrativos						
Incidencia: 1633/A Reducción por incumplimientos de controles ADM/CAMPO						
Incidencia: 219 La superficie bruta de cruce sobre un mismo recinto en una misma solicitud, no puede superar la superficie total que el SIGPAC establece para ese recint						
Incidencia: 3790 Verificación de que el recinto declarado sigue activo.						
Incidencia: 8201 Línea de declaración monitorizada en la que se ha comprobado abandono						
Incidencia: 8260 Línea de declaración monitorizada para el cumplimiento de BCAM con resultado no admisible.						
198	14006010	1418.2023.06010.2024.00.W8	***1989** CILLER VALERO, RAMIRO			3208,94
<b>Superficie e importe con derecho a ayuda por producto de pago</b>						
<b>Producto</b>						
			Prima	Sup.Solicitada	Sup.Final	Importe Final
	(901) Zona de montaña		284,00	26,06	26,06	3.208,94
<b>Requisitos para ser beneficiario e incidencias detectadas en el control administrativo</b>						
Incidencia: 8260 Línea de declaración monitorizada para el cumplimiento de BCAM con resultado no admisible.						
Incidencia: 3654 Verificación que los recintos declarados con producto forrajero tienen actividad agraria pastoreo.						
Incidencia: 8227 Línea de declaración monitorizada en la que no ha habido respuesta por parte del productor y, por tanto, sin Juicio Experto de campo.						



Número de proceso: 41

Fecha de Evaluación: 05/04/2024

Línea de Ayuda: (901) Zona de montaña

Campaña: 2023

9130067 - ANEXO I

## Importe de la convocatoria:

Orden	Expediente	NRUE	Beneficiario			Importe
199	14006102	1418.2023.06102.2024.00.WC	***3497** MARTINEZ LOPEZ, MARIA TERESA			3371,56
<b>Superficie e importe con derecho a ayuda por producto de pago</b>						
Producto			Prima	Sup.Solicitada	Sup.Final	Importe Final
(901) Zona de montaña			284,00	27,70	27,70	3.371,56
<b>Requisitos para ser beneficiario e incidencias detectadas en el control administrativo</b>						
Incidencia: 1650 Verifica que el CIF/NIF del solicitante cumple la condición de ganadero cuando solicite recintos susceptibles de ser pastables.						
200	14006148	1418.2023.06148.2024.00.W0	***6332** MORENO SANCHEZ, ELISA			5980,93
<b>Superficie e importe con derecho a ayuda por producto de pago</b>						
Producto			Prima	Sup.Solicitada	Sup.Final	Importe Final
(901) Zona de montaña			284,00	54,24	54,24	5.980,93
<b>Requisitos para ser beneficiario e incidencias detectadas en el control administrativo</b>						
Incidencia: 3732 La superficie bruta de cruce sobre un mismo recinto de uso PA, PR, PS no puede superar la superficie admisible que el SIGPAC establece para ese recinto						
201	14006150	1418.2023.06150.2024.00.WG	***9425** SALINAS MARTINEZ, JESUS MIGUEL			4645,21
<b>Superficie e importe con derecho a ayuda por producto de pago</b>						
Producto			Prima	Sup.Solicitada	Sup.Final	Importe Final
(901) Zona de montaña			284,00	40,52	40,52	4.645,21
<b>Requisitos para ser beneficiario e incidencias detectadas en el control administrativo</b>						
Incidencia: 1650 Verifica que el CIF/NIF del solicitante cumple la condición de ganadero cuando solicite recintos susceptibles de ser pastables.						
202	14006151	1418.2023.06151.2024.00.WI	***9041** FERNANDEZ NAVARRO, JESUS			7121,75
<b>Superficie e importe con derecho a ayuda por producto de pago</b>						
Producto			Prima	Sup.Solicitada	Sup.Final	Importe Final
(901) Zona de montaña			284,00	66,49	66,49	7.121,75
<b>Requisitos para ser beneficiario e incidencias detectadas en el control administrativo</b>						
Incidencia: 3654 Verificación que los recintos declarados con producto forrajero tienen actividad agraria pastoreo. Incidencia: 3790 Verificación de que el recinto declarado sigue activo.						
203	14006170	1418.2023.06170.2024.00.WJ	***2038** LOPEZ LOZANO, RAQUEL			3618,6
<b>Superficie e importe con derecho a ayuda por producto de pago</b>						
Producto			Prima	Sup.Solicitada	Sup.Final	Importe Final
(901) Zona de montaña			284,00	30,19	30,19	3.618,60
<b>Requisitos para ser beneficiario e incidencias detectadas en el control administrativo</b>						
Incidencia: 8227 Línea de declaración monitorizada en la que no ha habido respuesta por parte del productor y, por tanto, sin Juicio Experto de campo.						
204	14006177	1418.2023.06177.2024.00.W3	***6332** MORENO SANCHEZ, ALBA			6134,86
<b>Superficie e importe con derecho a ayuda por producto de pago</b>						
Producto			Prima	Sup.Solicitada	Sup.Final	Importe Final
(901) Zona de montaña			284,00	55,89	55,89	6.134,86
<b>Requisitos para ser beneficiario e incidencias detectadas en el control administrativo</b>						
Incidencia: 1630 Verifica que la línea de ayuda PDR solicitada en cada recinto sea compatible con el uso asignado en SIGPAC para ese recinto. Incidencia: 3732 La superficie bruta de cruce sobre un mismo recinto de uso PA, PR, PS no puede superar la superficie admisible que el SIGPAC establece para ese recinto						
205	14006180	1418.2023.06180.2024.00.WL	***8665** SANCHEZ GIMENEZ, JORGE			16187,49
<b>Superficie e importe con derecho a ayuda por producto de pago</b>						
Producto			Prima	Sup.Solicitada	Sup.Final	Importe Final
(901) Zona de montaña			284,00	316,59	316,59	16.187,49
<b>Requisitos para ser beneficiario e incidencias detectadas en el control administrativo</b>						
Incidencia: 3732 La superficie bruta de cruce sobre un mismo recinto de uso PA, PR, PS no puede superar la superficie admisible que el SIGPAC establece para ese recinto						



Número de proceso: 41

Fecha de Evaluación: 05/04/2024

Línea de Ayuda: (901) Zona de montaña

Campaña: 2023

9130067 - ANEXO I

**Importe de la convocatoria:**

Orden	Expediente	NRUE	Beneficiario			Importe
206	14006202	1418.2023.06202.2024.00.WD	***3744** TORRECILLA GIL, ANTONIO			5859,27
<b>Superficie e importe con derecho a ayuda por producto de pago</b>						
Producto			Prima	Sup.Solicitada	Sup.Final	Importe Final
(901) Zona de montaña			284,00	52,93	52,93	5.859,27
<b>Requisitos para ser beneficiario e incidencias detectadas en el control administrativo</b>						
Incidencia: 219 La superficie bruta de cruce sobre un mismo recinto en una misma solicitud, no puede superar la superficie total que el SIGPAC establece para ese recinto						
Incidencia: 224 La superficie neta de cruce total sobre un mismo recinto en una misma solicitud, no puede superar la superficie admisible que el SIGPAC establece para e						
207	14006325	1418.2023.06325.2024.00.WQ	***7762** SANCHEZ ZAPATA, ENCARNACION			8544,36
<b>Superficie e importe con derecho a ayuda por producto de pago</b>						
Producto			Prima	Sup.Solicitada	Sup.Final	Importe Final
(901) Zona de montaña			284,00	85,15	85,15	8.544,36
<b>Requisitos para ser beneficiario e incidencias detectadas en el control administrativo</b>						
Incidencia: 219 La superficie bruta de cruce sobre un mismo recinto en una misma solicitud, no puede superar la superficie total que el SIGPAC establece para ese recinto						
Incidencia: 224 La superficie neta de cruce total sobre un mismo recinto en una misma solicitud, no puede superar la superficie admisible que el SIGPAC establece para e						
208	14006331	1418.2023.06331.2024.00.WH	***7043** OLMO MARIN, JUAN PEDRO			1882,76
<b>Superficie e importe con derecho a ayuda por producto de pago</b>						
Producto			Prima	Sup.Solicitada	Sup.Final	Importe Final
(901) Zona de montaña			284,00	15,32	15,32	1.882,76
<b>Requisitos para ser beneficiario e incidencias detectadas en el control administrativo</b>						
Incidencia: 256 Para las solicitudes que tienen algún recinto que no se ha declarado en la campaña actual, se comprueba que la reducción por omisión de superficie no s						
Incidencia: 8260 Línea de declaración monitorizada para el cumplimiento de BCAM con resultado no admisible.						
Incidencia: 1650 Verifica que el CIF/NIF del solicitante cumple la condición de ganadero cuando solicite recintos susceptibles de ser pastables.						
Incidencia: 8227 Línea de declaración monitorizada en la que no ha habido respuesta por parte del productor y, por tanto, sin Juicio Experto de campo.						
Incidencia: 3790 Verificación de que el recinto declarado sigue activo.						
209	14006387	1418.2023.06387.2024.00.W6	***1944** GARCIA LOPEZ, PEDRO JESUS			2089,22
<b>Superficie e importe con derecho a ayuda por producto de pago</b>						
Producto			Prima	Sup.Solicitada	Sup.Final	Importe Final
(901) Zona de montaña			284,00	16,83	16,83	2.089,22
<b>Requisitos para ser beneficiario e incidencias detectadas en el control administrativo</b>						
Incidencia: 1650 Verifica que el CIF/NIF del solicitante cumple la condición de ganadero cuando solicite recintos susceptibles de ser pastables.						
Incidencia: 3790 Verificación de que el recinto declarado sigue activo.						
210	14006496	1418.2023.06496.2024.00.W6	***4622** GIMENEZ MERLOS, FERNANDO			11906,25
<b>Superficie e importe con derecho a ayuda por producto de pago</b>						
Producto			Prima	Sup.Solicitada	Sup.Final	Importe Final
(901) Zona de montaña			284,00	198,85	198,85	11.906,25
<b>Requisitos para ser beneficiario e incidencias detectadas en el control administrativo</b>						
Incidencia: % de reducción de ayuda 5% (5) Por controles administrativos						
Incidencia: 3654 Verificación que los recintos declarados con producto forrajero tienen actividad agraria pastoreo.						
Incidencia: 3790 Verificación de que el recinto declarado sigue activo.						
211	14006504	1418.2023.06504.2024.00.WL	***1625** REINA SANCHEZ, ALMUDENA			2481,5
<b>Superficie e importe con derecho a ayuda por producto de pago</b>						
Producto			Prima	Sup.Solicitada	Sup.Final	Importe Final
(901) Zona de montaña			284,00	20,11	19,99	2.481,50
<b>Requisitos para ser beneficiario e incidencias detectadas en el control administrativo</b>						
Incidencia: 4012 Verifica que las líneas de declaración de una solicitud no tienen solapes de superficie gráfica con líneas de declaración de otras solicitudes						



Número de proceso: 41

Fecha de Evaluación: 05/04/2024

Línea de Ayuda: (901) Zona de montaña

Campaña: 2023

9130067 - ANEXO I

**Importe de la convocatoria:**

Orden	Expediente	NRUE	Beneficiario			Importe
212	14006525	1418.2023.06525.2024.00.WS	***6345** MOYA MARTINEZ, JOSE JUAN			2857,63
<b>Superficie e importe con derecho a ayuda por producto de pago</b>						
<b>Producto</b>						
			Prima	Sup.Solicitada	Sup.Final	Importe Final
	(901) Zona de montaña		284,00	23,02	23,02	2.857,63
<b>Requisitos para ser beneficiario e incidencias detectadas en el control administrativo</b>						
213	14006581	1418.2023.06581.2024.00.WS	***0507** MARIN MOYA, JOSE GENARO			10335,66
<b>Superficie e importe con derecho a ayuda por producto de pago</b>						
<b>Producto</b>						
			Prima	Sup.Solicitada	Sup.Final	Importe Final
	(901) Zona de montaña		284,00	128,02	128,02	10.335,66
<b>Requisitos para ser beneficiario e incidencias detectadas en el control administrativo</b>						
Incidencia: 3654 Verificación que los recintos declarados con producto forrajero tienen actividad agraria pastoreo.						
214	14006584	1418.2023.06584.2024.00.W0	***1366** MORENO MORENO, FRANCISCO			6553,48
<b>Superficie e importe con derecho a ayuda por producto de pago</b>						
<b>Producto</b>						
			Prima	Sup.Solicitada	Sup.Final	Importe Final
	(901) Zona de montaña		284,00	99,10	69,02	6.553,48
<b>Requisitos para ser beneficiario e incidencias detectadas en el control administrativo</b>						
Incidencia: 219 La superficie bruta de cruce sobre un mismo recinto en una misma solicitud, no puede superar la superficie total que el SIGPAC establece para ese recinto						
215	14006626	1418.2023.06626.2024.00.WW	***2011** SANCHEZ RODRIGUEZ, JUAN ALFONSO			3508,11
<b>Superficie e importe con derecho a ayuda por producto de pago</b>						
<b>Producto</b>						
			Prima	Sup.Solicitada	Sup.Final	Importe Final
	(901) Zona de montaña		284,00	29,08	29,08	3.508,11
<b>Requisitos para ser beneficiario e incidencias detectadas en el control administrativo</b>						
Incidencia: 8227 Línea de declaración monitorizada en la que no ha habido respuesta por parte del productor y, por tanto, sin Juicio Experto de campo.						
Incidencia: 8260 Línea de declaración monitorizada para el cumplimiento de BCAM con resultado no admisible.						
Incidencia: 3654 Verificación que los recintos declarados con producto forrajero tienen actividad agraria pastoreo.						
216	14006712	1418.2023.06712.2024.00.WJ	***8784** TORRECILLA MARIN, ANA BELEN			2644,12
<b>Superficie e importe con derecho a ayuda por producto de pago</b>						
<b>Producto</b>						
			Prima	Sup.Solicitada	Sup.Final	Importe Final
	(901) Zona de montaña		284,00	21,30	21,30	2.644,12
<b>Requisitos para ser beneficiario e incidencias detectadas en el control administrativo</b>						
Incidencia: 3654 Verificación que los recintos declarados con producto forrajero tienen actividad agraria pastoreo.						
Incidencia: 219 La superficie bruta de cruce sobre un mismo recinto en una misma solicitud, no puede superar la superficie total que el SIGPAC establece para ese recinto						
217	14006736	1418.2023.06736.2024.00.WY	***0792** LOPEZ LOZANO, ROSA MARIA			3981,33
<b>Superficie e importe con derecho a ayuda por producto de pago</b>						
<b>Producto</b>						
			Prima	Sup.Solicitada	Sup.Final	Importe Final
	(901) Zona de montaña		284,00	35,95	35,95	3.981,33
<b>Requisitos para ser beneficiario e incidencias detectadas en el control administrativo</b>						
Incidencia: % de reducción de ayuda 5% (5) Por controles administrativos						
Incidencia: 3187 Verifica que la superficie de barbecho por comarca cumpla con la superficie mínima de barbecho establecida para la misma.						
Incidencia: 3654 Verificación que los recintos declarados con producto forrajero tienen actividad agraria pastoreo.						
Incidencia: 8227 Línea de declaración monitorizada en la que no ha habido respuesta por parte del productor y, por tanto, sin Juicio Experto de campo.						
Incidencia: 8260 Línea de declaración monitorizada para el cumplimiento de BCAM con resultado no admisible.						



Número de proceso: 41

Fecha de Evaluación: 05/04/2024

Línea de Ayuda: (901) Zona de montaña

Campaña: 2023

9130067 - ANEXO I

**Importe de la convocatoria:**

Orden	Expediente	NRUE	Beneficiario			Importe
218	14006758	1418.2023.06758.2024.00.W7	***2864** MARIN SOLER, JUAN PEDRO			3403,41
<b>Superficie e importe con derecho a ayuda por producto de pago</b>						
Producto			Prima	Sup.Solicitada	Sup.Final	Importe Final
(901) Zona de montaña			284,00	506,62	57,28	3.403,41
<b>Requisitos para ser beneficiario e incidencias detectadas en el control administrativo</b>						
Incidencia: % de reducción de ayuda 20% (5) Por controles administrativos						
Incidencia: 3187 Verifica que la superficie de barbecho por comarca cumpla con la superficie mínima de barbecho establecida para la misma.						
Incidencia: 3790 Verificación de que el recinto declarado sigue activo.						
219	14006780	1418.2023.06780.2024.00.WR	***1438** PEREZ SANCHEZ, JESUS			379,3
<b>Superficie e importe con derecho a ayuda por producto de pago</b>						
Producto			Prima	Sup.Solicitada	Sup.Final	Importe Final
(901) Zona de montaña			284,00	6,30	6,30	379,30
<b>Requisitos para ser beneficiario e incidencias detectadas en el control administrativo</b>						
Incidencia: 3790 Verificación de que el recinto declarado sigue activo.						
Incidencia: % de reducción de ayuda 50% (5) Por controles administrativos						
Incidencia: 256 Para las solicitudes que tienen algún recinto que no se ha declarado en la campaña actual, se comprueba que la reducción por omisión de superficie no s						
220	14006823	1418.2023.06823.2024.00.WQ	***2325** GARCIA HEREDIA, SANTIAGO			2723,57
<b>Superficie e importe con derecho a ayuda por producto de pago</b>						
Producto			Prima	Sup.Solicitada	Sup.Final	Importe Final
(901) Zona de montaña			284,00	21,94	21,94	2.723,57
<b>Requisitos para ser beneficiario e incidencias detectadas en el control administrativo</b>						
Incidencia: 1650 Verifica que el CIF/NIF del solicitante cumple la condición de ganadero cuando solicite recintos susceptibles de ser pastables.						
221	14006832	1418.2023.06832.2024.00.WP	***9811** LOPEZ FERNANDEZ, JOSE			9275,53
<b>Superficie e importe con derecho a ayuda por producto de pago</b>						
Producto			Prima	Sup.Solicitada	Sup.Final	Importe Final
(901) Zona de montaña			284,00	96,93	96,93	9.275,53
<b>Requisitos para ser beneficiario e incidencias detectadas en el control administrativo</b>						
Incidencia: 3654 Verificación que los recintos declarados con producto forrajero tienen actividad agraria pastoreo.						
222	14006839	1418.2023.06839.2024.00.W7	***3475** MARTINEZ ALVAREZ, ROSA MARIA			7290,58
<b>Superficie e importe con derecho a ayuda por producto de pago</b>						
Producto			Prima	Sup.Solicitada	Sup.Final	Importe Final
(901) Zona de montaña			284,00	68,30	68,30	7.290,58
<b>Requisitos para ser beneficiario e incidencias detectadas en el control administrativo</b>						
Incidencia: 3654 Verificación que los recintos declarados con producto forrajero tienen actividad agraria pastoreo.						
Incidencia: 3732 La superficie bruta de cruce sobre un mismo recinto de uso PA, PR, PS no puede superar la superficie admisible que el SIGPAC establece para ese recinto						
223	14006844	1418.2023.06844.2024.00.WW	***1224** LOPEZ LOPEZ, ANGEL			1693,23
<b>Superficie e importe con derecho a ayuda por producto de pago</b>						
Producto			Prima	Sup.Solicitada	Sup.Final	Importe Final
(901) Zona de montaña			284,00	13,64	13,64	1.693,23
<b>Requisitos para ser beneficiario e incidencias detectadas en el control administrativo</b>						
224	14006845	1418.2023.06845.2024.00.WY	***1134** MUÑOZ MOYA, GINES REYES			1127,16
<b>Superficie e importe con derecho a ayuda por producto de pago</b>						
Producto			Prima	Sup.Solicitada	Sup.Final	Importe Final
(901) Zona de montaña			284,00	9,08	9,08	1.127,16
<b>Requisitos para ser beneficiario e incidencias detectadas en el control administrativo</b>						
Incidencia: 3732 La superficie bruta de cruce sobre un mismo recinto de uso PA, PR, PS no puede superar la superficie admisible que el SIGPAC establece para ese recinto						



Número de proceso: 41

Fecha de Evaluación: 05/04/2024

Línea de Ayuda: (901) Zona de montaña

Campaña: 2023

9130067 - ANEXO I

## Importe de la convocatoria:

Orden	Expediente	NRUE	Beneficiario			Importe
225	14006851	1418.2023.06851.2024.00.WQ	***5904** MARTINEZ NAVARRO, MIGUEL			7319,13
<b>Superficie e importe con derecho a ayuda por producto de pago</b>						
Producto			Prima	Sup.Solicitada	Sup.Final	Importe Final
(901) Zona de montaña			284,00	68,61	68,61	7.319,13
<b>Requisitos para ser beneficiario e incidencias detectadas en el control administrativo</b>						
Incidencia: 1650 Verifica que el CIF/NIF del solicitante cumple la condición de ganadero cuando solicite recintos susceptibles de ser pastables.						
Incidencia: 3654 Verificación que los recintos declarados con producto forrajero tienen actividad agraria pastoreo.						
226	14006866	1418.2023.06866.2024.00.W4	***8083** ALCARAZ GOMEZ, APOLONIA			5032,52
<b>Superficie e importe con derecho a ayuda por producto de pago</b>						
Producto			Prima	Sup.Solicitada	Sup.Final	Importe Final
(901) Zona de montaña			284,00	44,43	44,43	5.032,52
<b>Requisitos para ser beneficiario e incidencias detectadas en el control administrativo</b>						
Incidencia: 3654 Verificación que los recintos declarados con producto forrajero tienen actividad agraria pastoreo.						
227	14006881	1418.2023.06881.2024.00.WV	***0775** JIMENEZ BAQUERO, MARIA ELENA			9382,29
<b>Superficie e importe con derecho a ayuda por producto de pago</b>						
Producto			Prima	Sup.Solicitada	Sup.Final	Importe Final
(901) Zona de montaña			284,00	98,65	98,65	9.382,29
<b>Requisitos para ser beneficiario e incidencias detectadas en el control administrativo</b>						
Incidencia: 3732 La superficie bruta de cruce sobre un mismo recinto de uso PA, PR, PS no puede superar la superficie admisible que el SIGPAC establece para ese recinto						
228	14006895	1418.2023.06895.2024.00.W7	***8104** ROS MARTINEZ, ANA BELEN			2986,74
<b>Superficie e importe con derecho a ayuda por producto de pago</b>						
Producto			Prima	Sup.Solicitada	Sup.Final	Importe Final
(901) Zona de montaña			284,00	24,06	24,06	2.986,74
<b>Requisitos para ser beneficiario e incidencias detectadas en el control administrativo</b>						
Incidencia: 1650 Verifica que el CIF/NIF del solicitante cumple la condición de ganadero cuando solicite recintos susceptibles de ser pastables.						
Incidencia: 3732 La superficie bruta de cruce sobre un mismo recinto de uso PA, PR, PS no puede superar la superficie admisible que el SIGPAC establece para ese recinto						
Incidencia: 8227 Línea de declaración monitorizada en la que no ha habido respuesta por parte del productor v, por tanto, sin Juicio Experto de campo.						
229	14006915	1418.2023.06915.2024.00.WU	***7812** GARCIA SANCHEZ, JUAN MIGUEL			4049,72
<b>Superficie e importe con derecho a ayuda por producto de pago</b>						
Producto			Prima	Sup.Solicitada	Sup.Final	Importe Final
(901) Zona de montaña			284,00	36,67	36,67	4.049,72
<b>Requisitos para ser beneficiario e incidencias detectadas en el control administrativo</b>						
Incidencia: % de reducción de ayuda 5% (5) Por controles administrativos						
Incidencia: 3187 Verifica que la superficie de barbecho por comarca cumpla con la superficie mínima de barbecho establecida para la misma.						
230	14006928	1418.2023.06928.2024.00.W3	***5290** MOYA SANCHEZ, LUIS			10350,56
<b>Superficie e importe con derecho a ayuda por producto de pago</b>						
Producto			Prima	Sup.Solicitada	Sup.Final	Importe Final
(901) Zona de montaña			284,00	128,53	128,53	10.350,56
<b>Requisitos para ser beneficiario e incidencias detectadas en el control administrativo</b>						
Incidencia: 3732 La superficie bruta de cruce sobre un mismo recinto de uso PA, PR, PS no puede superar la superficie admisible que el SIGPAC establece para ese recinto						
Incidencia: 3790 Verificación de que el recinto declarado sigue activo.						
Incidencia: 3654 Verificación que los recintos declarados con producto forrajero tienen actividad agraria pastoreo.						



Número de proceso: 41

Fecha de Evaluación: 05/04/2024

Línea de Ayuda: (901) Zona de montaña

Campaña: 2023

9130067 - ANEXO I

**Importe de la convocatoria:**

Orden	Expediente	NRUE	Beneficiario			Importe
231	14006945	1418.2023.06945.2024.00.WZ	***1340** MARTINEZ ROMAN, JOSE VICENTE			6492,37
<b>Superficie e importe con derecho a ayuda por producto de pago</b>						
<b>Producto</b>						
			Prima	Sup.Solicitada	Sup.Final	Importe Final
	(901) Zona de montaña		284,00	59,73	59,73	6.492,37
<b>Requisitos para ser beneficiario e incidencias detectadas en el control administrativo</b>						
Incidencia: 3654 Verificación que los recintos declarados con producto forrajero tienen actividad agraria pastoreo.						
232	14006966	1418.2023.06966.2024.00.W5	***6433** SANCHEZ ROBLES, JUAN			10615,22
<b>Superficie e importe con derecho a ayuda por producto de pago</b>						
<b>Producto</b>						
			Prima	Sup.Solicitada	Sup.Final	Importe Final
	(901) Zona de montaña		284,00	222,57	222,57	10.615,22
<b>Requisitos para ser beneficiario e incidencias detectadas en el control administrativo</b>						
Incidencia: % de reducción de avuda 20% (5) Por controles administrativos						
Incidencia: 0/A Reducción por incumplimientos de Control de campo/RQNM.						
Incidencia: 3187 Verifica que la superficie de barbecho por comarca cumpla con la superficie mínima de barbecho establecida para la misma.						
Incidencia: 3654 Verificación que los recintos declarados con producto forrajero tienen actividad agraria pastoreo.						
Incidencia: 8201 Línea de declaración monitorizada en la que se ha comprobado abandono						
Incidencia: 8260 Línea de declaración monitorizada para el cumplimiento de BCAM con resultado no admisible.						
233	14006976	1418.2023.06976.2024.00.W7	***4385** CAVA PASCUAL, GEMA MARIA			782,06
<b>Superficie e importe con derecho a ayuda por producto de pago</b>						
<b>Producto</b>						
			Prima	Sup.Solicitada	Sup.Final	Importe Final
	(901) Zona de montaña		284,00	6,30	6,30	782,06
<b>Requisitos para ser beneficiario e incidencias detectadas en el control administrativo</b>						
Incidencia: 3790 Verificación de que el recinto declarado sigue activo.						
234	14006982	1418.2023.06982.2024.00.WY	***8044** AGUILERA MUSSO, TOMAS			16985,2
<b>Superficie e importe con derecho a ayuda por producto de pago</b>						
<b>Producto</b>						
			Prima	Sup.Solicitada	Sup.Final	Importe Final
	(901) Zona de montaña		284,00	342,30	342,29	16.985,20
<b>Requisitos para ser beneficiario e incidencias detectadas en el control administrativo</b>						
Incidencia: 8260 Línea de declaración monitorizada para el cumplimiento de BCAM con resultado no admisible.						
Incidencia: 3654 Verificación que los recintos declarados con producto forrajero tienen actividad agraria pastoreo.						
Incidencia: 3732 La superficie bruta de cruce sobre un mismo recinto de uso PA, PR, PS no puede superar la superficie admisible que el SIGPAC establece para ese recinto						
Incidencia: 8227 Línea de declaración monitorizada en la que no ha habido respuesta por parte del productor y, por tanto, sin Juicio Experto de campo.						
235	14006994	1418.2023.06994.2024.00.W5	***7812** GARCIA NAVARRO, JUAN			9083,12
<b>Superficie e importe con derecho a ayuda por producto de pago</b>						
<b>Producto</b>						
			Prima	Sup.Solicitada	Sup.Final	Importe Final
	(901) Zona de montaña		284,00	93,83	93,83	9.083,12
<b>Requisitos para ser beneficiario e incidencias detectadas en el control administrativo</b>						
Incidencia: 3654 Verificación que los recintos declarados con producto forrajero tienen actividad agraria pastoreo.						
236	14006995	1418.2023.06995.2024.00.W8	***3199** RUBIO MARTINEZ, PEDRO			1087,63
<b>Superficie e importe con derecho a ayuda por producto de pago</b>						
<b>Producto</b>						
			Prima	Sup.Solicitada	Sup.Final	Importe Final
	(901) Zona de montaña		284,00	8,85	8,85	1.087,63
<b>Requisitos para ser beneficiario e incidencias detectadas en el control administrativo</b>						
Incidencia: 256 Para las solicitudes que tienen algún recinto que no se ha declarado en la campaña actual, se comprueba que la reducción por omisión de superficie no s						





Número de proceso: 41

Fecha de Evaluación: 05/04/2024

Línea de Ayuda: (901) Zona de montaña

Campaña: 2023

9130067 - ANEXO I

## Importe de la convocatoria:

Orden	Expediente	NRUE	Beneficiario			Importe
237	14007004	1418.2023.07004.2024.00.1H	***0859** NAVARRO LOPEZ, ALFONSO			8193,71
<b>Superficie e importe con derecho a ayuda por producto de pago</b>						
Producto			Prima	Sup.Solicitada	Sup.Final	Importe Final
(901) Zona de montaña			284,00	128,36	128,36	8.193,71
<b>Requisitos para ser beneficiario e incidencias detectadas en el control administrativo</b>						
Incidencia: 8407 Línea de declaración monitorizada con resultado semáforo amarillo o rojo y situación "Producto no coincidente con declarado" (12) o "nula" con inform						
Incidencia: % de reducción de ayuda 20% (5) Por controles administrativos						
Incidencia: 0/D Reducción por incumplimientos de Control de campo/RQNM.						
Incidencia: 256 Para las solicitudes que tienen algún recinto que no se ha declarado en la campaña actual, se comprueba que la reducción por omisión de superficie no s						
Incidencia: 3654 Verificación que los recintos declarados con producto forrajero tienen actividad agraria pastoreo.						
Incidencia: 3732 La superficie bruta de cruce sobre un mismo recinto de uso PA, PR, PS no puede superar la superficie admisible que el SIGPAC establece para ese recint						
Incidencia: 8212 Línea de declaración monitorizada con resultado de cultivo observado no coincidente con el declarado						
Incidencia: 8260 Línea de declaración monitorizada para el cumplimiento de BCAM con resultado no admisible.						
Incidencia: 8267 Línea de declaración monitorizada para el cumplimiento de BCAM con resultado de cultivo observado no coincidente con el declarado.						
Incidencia: 8403 Línea de declaración monitorizada con resultado semáforo amarillo o rojo y situación "Producto no coincidente con declarado" (12) o "nula" con inform						
238	14007011	1418.2023.07011.2024.00.1B	***8073** MARIN PARRA, MIGUEL ANGEL			8843,53
<b>Superficie e importe con derecho a ayuda por producto de pago</b>						
Producto			Prima	Sup.Solicitada	Sup.Final	Importe Final
(901) Zona de montaña			284,00	89,97	89,97	8.843,53
<b>Requisitos para ser beneficiario e incidencias detectadas en el control administrativo</b>						
Incidencia: 3790 Verificación de que el recinto declarado sigue activo.						
Incidencia: 3654 Verificación que los recintos declarados con producto forrajero tienen actividad agraria pastoreo.						
Incidencia: 3732 La superficie bruta de cruce sobre un mismo recinto de uso PA, PR, PS no puede superar la superficie admisible que el SIGPAC establece para ese recint						
239	14007052	1418.2023.07052.2024.00.1K	***1217** MARIN PARRA, JOSE ANTONIO			4604,25
<b>Superficie e importe con derecho a ayuda por producto de pago</b>						
Producto			Prima	Sup.Solicitada	Sup.Final	Importe Final
(901) Zona de montaña			284,00	40,11	40,11	4.604,25
<b>Requisitos para ser beneficiario e incidencias detectadas en el control administrativo</b>						
Incidencia: 1630 Verifica que la línea de ayuda PDR solicitada en cada recinto sea compatible con el uso asignado en SIGPAC para ese recinto.						
Incidencia: 219 La superficie bruta de cruce sobre un mismo recinto en una misma solicitud, no puede superar la superficie total que el SIGPAC establece para ese recint						
Incidencia: 3654 Verificación que los recintos declarados con producto forrajero tienen actividad agraria pastoreo.						
Incidencia: 3790 Verificación de que el recinto declarado sigue activo.						
240	14007057	1418.2023.07057.2024.00.1Y	***6236** NICOLAS AVILES, JUAN			283,03
<b>Superficie e importe con derecho a ayuda por producto de pago</b>						
Producto			Prima	Sup.Solicitada	Sup.Final	Importe Final
(901) Zona de montaña			284,00	2,28	2,28	283,03
<b>Requisitos para ser beneficiario e incidencias detectadas en el control administrativo</b>						
Incidencia: 3790 Verificación de que el recinto declarado sigue activo.						
241	14007071	1418.2023.07071.2024.00.1L	***6190** PICAZO DEL BAÑO, ANTONIA PILAR			1508,26
<b>Superficie e importe con derecho a ayuda por producto de pago</b>						
Producto			Prima	Sup.Solicitada	Sup.Final	Importe Final
(901) Zona de montaña			284,00	12,15	12,15	1.508,26
<b>Requisitos para ser beneficiario e incidencias detectadas en el control administrativo</b>						
Incidencia: 8260 Línea de declaración monitorizada para el cumplimiento de BCAM con resultado no admisible.						



Número de proceso: 41

Fecha de Evaluación: 05/04/2024

Línea de Ayuda: (901) Zona de montaña

Campaña: 2023

9130067 - ANEXO I

## Importe de la convocatoria:

Orden	Expediente	NRUE	Beneficiario			Importe
242	14007072	1418.2023.07072.2024.00.1P	***0592** LOPEZ CANO, JOSE			10270,55
<b>Superficie e importe con derecho a ayuda por producto de pago</b>						
Producto		Prima	Sup.Solicitada	Sup.Final	Importe Final	
(901) Zona de montaña		284,00	143,34	143,34	10.270,55	
<b>Requisitos para ser beneficiario e incidencias detectadas en el control administrativo</b>						
Incidencia: % de reducción de ayuda 5% (5) Por controles administrativos						
Incidencia: 3187 Verifica que la superficie de barbecho por comarca cumpla con la superficie mínima de barbecho establecida para la misma.						
Incidencia: 3654 Verificación que los recintos declarados con producto forrajero tienen actividad agraria pastoreo.						
243	14007133	1418.2023.07133.2024.00.1K	***5314** MOYA SANCHEZ, ANTONIA			9292,91
<b>Superficie e importe con derecho a ayuda por producto de pago</b>						
Producto		Prima	Sup.Solicitada	Sup.Final	Importe Final	
(901) Zona de montaña		284,00	110,21	110,21	9.292,91	
<b>Requisitos para ser beneficiario e incidencias detectadas en el control administrativo</b>						
Incidencia: 3732 La superficie bruta de cruce sobre un mismo recinto de uso PA, PR, PS no puede superar la superficie admisible que el SIGPAC establece para ese recinto						
Incidencia: % de reducción de ayuda 5% (5) Por controles administrativos						
Incidencia: 3187 Verifica que la superficie de barbecho por comarca cumpla con la superficie mínima de barbecho establecida para la misma.						
Incidencia: 3654 Verificación que los recintos declarados con producto forrajero tienen actividad agraria pastoreo.						
244	14007134	1418.2023.07134.2024.00.1N	***3018** SCHOONHOVEN , YANNIEK MARIJN			8293,6
<b>Superficie e importe con derecho a ayuda por producto de pago</b>						
Producto		Prima	Sup.Solicitada	Sup.Final	Importe Final	
(901) Zona de montaña		284,00	81,11	81,11	8.293,60	
<b>Requisitos para ser beneficiario e incidencias detectadas en el control administrativo</b>						
245	14007162	1418.2023.07162.2024.00.1N	***2842** MARTINEZ LOPEZ, ROSA MARIA			2947,01
<b>Superficie e importe con derecho a ayuda por producto de pago</b>						
Producto		Prima	Sup.Solicitada	Sup.Final	Importe Final	
(901) Zona de montaña		284,00	23,74	23,74	2.947,01	
<b>Requisitos para ser beneficiario e incidencias detectadas en el control administrativo</b>						
246	14007170	1418.2023.07170.2024.00.1J	***6037** CARREÑO ESPINOSA, AGUEDA			2636,67
<b>Superficie e importe con derecho a ayuda por producto de pago</b>						
Producto		Prima	Sup.Solicitada	Sup.Final	Importe Final	
(901) Zona de montaña		284,00	21,24	21,24	2.636,67	
<b>Requisitos para ser beneficiario e incidencias detectadas en el control administrativo</b>						
Incidencia: 1650 Verifica que el CIF/NIF del solicitante cumple la condición de ganadero cuando solicite recintos susceptibles de ser pastables.						
247	14007237	1418.2023.07237.2024.00.1W	***2170** GARCIA PEREZ, PEDRO			3439,84
<b>Superficie e importe con derecho a ayuda por producto de pago</b>						
Producto		Prima	Sup.Solicitada	Sup.Final	Importe Final	
(901) Zona de montaña		284,00	28,39	28,39	3.439,84	
<b>Requisitos para ser beneficiario e incidencias detectadas en el control administrativo</b>						
Incidencia: 1650 Verifica que el CIF/NIF del solicitante cumple la condición de ganadero cuando solicite recintos susceptibles de ser pastables.						
Incidencia: 3790 Verificación de que el recinto declarado sigue activo.						
Incidencia: 8212 Línea de declaración monitorizada con resultado de cultivo observado no coincidente con el declarado						



Número de proceso: 41

Fecha de Evaluación: 05/04/2024

Línea de Ayuda: (901) Zona de montaña

Campaña: 2023

9130067 - ANEXO I

## Importe de la convocatoria:

Orden	Expediente	NRUE	Beneficiario			Importe
248	14007238	1418.2023.07238.2024.00.1Z	***3921** BAQUERO GARCIA, FRANCISCA			994,33
<b>Superficie e importe con derecho a ayuda por producto de pago</b>						
Producto			Prima	Sup.Solicitada	Sup.Final	Importe Final
(901) Zona de montaña			284,00	8,01	8,01	994,33
<b>Requisitos para ser beneficiario e incidencias detectadas en el control administrativo</b>						
Incidencia: 3654 Verificación que los recintos declarados con producto forrajero tienen actividad agraria pastoreo.						
249	14007255	1418.2023.07255.2024.00.1V	***6962** MARTINEZ SANCHEZ, JOSE LUIS			580,96
<b>Superficie e importe con derecho a ayuda por producto de pago</b>						
Producto			Prima	Sup.Solicitada	Sup.Final	Importe Final
(901) Zona de montaña			284,00	4,68	4,68	580,96
<b>Requisitos para ser beneficiario e incidencias detectadas en el control administrativo</b>						
Incidencia: 3654 Verificación que los recintos declarados con producto forrajero tienen actividad agraria pastoreo.						
250	14007263	1418.2023.07263.2024.00.1R	***0919** MUÑOZ SANCHEZ, JOSE ANTONIO			8314,71
<b>Superficie e importe con derecho a ayuda por producto de pago</b>						
Producto			Prima	Sup.Solicitada	Sup.Final	Importe Final
(901) Zona de montaña			284,00	81,46	81,46	8.314,71
<b>Requisitos para ser beneficiario e incidencias detectadas en el control administrativo</b>						
Incidencia: 3654 Verificación que los recintos declarados con producto forrajero tienen actividad agraria pastoreo.						
Incidencia: 3732 La superficie bruta de cruce sobre un mismo recinto de uso PA, PR, PS no puede superar la superficie admisible que el SIGPAC establece para ese recinto						
251	14007285	1418.2023.07285.2024.00.10	***1253** SANCHEZ GARCIA, JUAN MANUEL			2503,59
<b>Superficie e importe con derecho a ayuda por producto de pago</b>						
Producto			Prima	Sup.Solicitada	Sup.Final	Importe Final
(901) Zona de montaña			284,00	25,26	25,26	2.503,59
<b>Requisitos para ser beneficiario e incidencias detectadas en el control administrativo</b>						
Incidencia: % de reducción de ayuda 20% (5) Por controles administrativos						
Incidencia: 3187 Verifica que la superficie de barbecho por comarca cumpla con la superficie mínima de barbecho establecida para la misma.						
Incidencia: 3790 Verificación de que el recinto declarado sigue activo.						
252	14007291	1418.2023.07291.2024.00.1R	***6514** LOPEZ VELEZ, JOSE MARIA			1415,16
<b>Superficie e importe con derecho a ayuda por producto de pago</b>						
Producto			Prima	Sup.Solicitada	Sup.Final	Importe Final
(901) Zona de montaña			284,00	11,40	11,40	1.415,16
<b>Requisitos para ser beneficiario e incidencias detectadas en el control administrativo</b>						
253	14007323	1418.2023.07323.2024.00.1K	***2944** GALLARDO CHICO, REBECA			1071,3
<b>Superficie e importe con derecho a ayuda por producto de pago</b>						
Producto			Prima	Sup.Solicitada	Sup.Final	Importe Final
(901) Zona de montaña			284,00	8,63	8,63	1.071,30
<b>Requisitos para ser beneficiario e incidencias detectadas en el control administrativo</b>						
254	14007342	1418.2023.07342.2024.00.1L	***8448** CARRILLO ORTEGA, PEDRO JOSE			599,58
<b>Superficie e importe con derecho a ayuda por producto de pago</b>						
Producto			Prima	Sup.Solicitada	Sup.Final	Importe Final
(901) Zona de montaña			284,00	4,83	4,83	599,58
<b>Requisitos para ser beneficiario e incidencias detectadas en el control administrativo</b>						
Incidencia: 3654 Verificación que los recintos declarados con producto forrajero tienen actividad agraria pastoreo.						



Número de proceso: 41

Fecha de Evaluación: 05/04/2024

Línea de Ayuda: (901) Zona de montaña

Campaña: 2023

9130067 - ANEXO I

**Importe de la convocatoria:**

Orden	Expediente	NRUE	Beneficiario			Importe
255	14007347	1418.2023.07347.2024.00.1Z	***1469** FERNANDEZ LOPEZ, FEDERICO			4636,77
<b>Superficie e importe con derecho a ayuda por producto de pago</b>						
Producto		Prima	Sup.Solicitada	Sup.Final	Importe Final	
(901) Zona de montaña		284,00	52,25	52,25	4.636,77	
<b>Requisitos para ser beneficiario e incidencias detectadas en el control administrativo</b>						
Incidencia: % de reducción de ayuda 20% (5) Por controles administrativos						
Incidencia: 3187 Verifica que la superficie de barbecho por comarca cumpla con la superficie mínima de barbecho establecida para la misma.						
256	14007367	1418.2023.07367.2024.00.13	***0819** DEL BAÑO GONZALEZ, RAIMUNDA			3626,35
<b>Superficie e importe con derecho a ayuda por producto de pago</b>						
Producto		Prima	Sup.Solicitada	Sup.Final	Importe Final	
(901) Zona de montaña		284,00	32,19	32,19	3.626,35	
<b>Requisitos para ser beneficiario e incidencias detectadas en el control administrativo</b>						
Incidencia: % de reducción de ayuda 5% (5) Por controles administrativos						
Incidencia: 1630 Verifica que la línea de ayuda PDR solicitada en cada recinto sea compatible con el uso asignado en SIGPAC para ese recinto.						
Incidencia: 3790 Verificación de que el recinto declarado sigue activo.						
257	14007374	1418.2023.07374.2024.00.1W	***9945** GARCIA OLIVER, VICTOR ALFONSO			3248,94
<b>Superficie e importe con derecho a ayuda por producto de pago</b>						
Producto		Prima	Sup.Solicitada	Sup.Final	Importe Final	
(901) Zona de montaña		284,00	28,65	28,27	3.248,94	
<b>Requisitos para ser beneficiario e incidencias detectadas en el control administrativo</b>						
Incidencia: 3790 Verificación de que el recinto declarado sigue activo.						
Incidencia: 452 Verifica que la actividad agraria declarada en cada recinto sea compatible con el uso PA, PR o PS asignado en SIGPAC para ese recinto.						
Incidencia: 8160 Línea de declaración monitorizada para el cumplimiento de BCAM con resultado dudoso que requiere información adicional a aportar por el productor.						
Incidencia: 3654 Verificación que los recintos declarados con producto forrajero tienen actividad agraria pastoreo.						
Incidencia: 3732 La superficie bruta de cruce sobre un mismo recinto de uso PA, PR, PS no puede superar la superficie admisible que el SIGPAC establece para ese recinto						
Incidencia: 218 La superficie bruta de cruce sobre un mismo recinto en el conjunto de las solicitudes, no puede superar la superficie total que el SIGPAC establece para e						
Incidencia: % de reducción de ayuda 5% (5) Por controles administrativos						
Incidencia: 8200 Línea de declaración monitorizada con resultado no admisible						
258	14007397	1418.2023.07397.2024.00.18	***5544** MARIN SANDOVAL, JUAN ANTONIO			3992,25
<b>Superficie e importe con derecho a ayuda por producto de pago</b>						
Producto		Prima	Sup.Solicitada	Sup.Final	Importe Final	
(901) Zona de montaña		284,00	33,95	33,95	3.992,25	
<b>Requisitos para ser beneficiario e incidencias detectadas en el control administrativo</b>						
259	14007447	1418.2023.07447.2024.00.10	***1409** MUÑOZ SOTO, PEDRO ANTONIO			9729,6
<b>Superficie e importe con derecho a ayuda por producto de pago</b>						
Producto		Prima	Sup.Solicitada	Sup.Final	Importe Final	
(901) Zona de montaña		284,00	228,87	174,08	9.729,60	
<b>Requisitos para ser beneficiario e incidencias detectadas en el control administrativo</b>						
Incidencia: 8260 Línea de declaración monitorizada para el cumplimiento de BCAM con resultado no admisible.						
Incidencia: % de reducción de ayuda 5% (5) Por controles administrativos						
Incidencia: 1633 Recinto abandonado según SIGPAC por el que solicita alguna ayuda de PDR o recinto con secciones cuya suma de superficie de cruce PDR por línea de a						
Incidencia: 1633/A Reducción por incumplimientos de controles ADM/CAMPO						
Incidencia: 1638 Verifica que la línea de ayuda PDR solicitada en cada recinto declarado se corresponda con el uso asignado en SIGPAC para ese recinto, comprobando ta						
Incidencia: 3654 Verificación que los recintos declarados con producto forrajero tienen actividad agraria pastoreo.						
Incidencia: 3732 La superficie bruta de cruce sobre un mismo recinto de uso PA, PR, PS no puede superar la superficie admisible que el SIGPAC establece para ese recint						
Incidencia: 4012 Verifica que las líneas de declaración de una solicitud no tienen solapes de superficie gráfica con líneas de declaración de otras solicitudes						
Incidencia: 8227 Línea de declaración monitorizada en la que no ha habido respuesta por parte del productor v, por tanto, sin Juicio Experto de campo.						



Número de proceso: 41

Fecha de Evaluación: 05/04/2024

Línea de Ayuda: (901) Zona de montaña

Campaña: 2023

9130067 - ANEXO I

**Importe de la convocatoria:**

Orden	Expediente	NRUE	Beneficiario			Importe
260	14007462	1418.2023.07462.2024.00.1Q	***2916** LOPEZ MARIN, DOLORES			2279,15
<b>Superficie e importe con derecho a ayuda por producto de pago</b>						
<u>Producto</u>			Prima	Sup.Solicitada	Sup.Final	Importe Final
(901) Zona de montaña			284,00	18,36	18,36	2.279,15
<b>Requisitos para ser beneficiario e incidencias detectadas en el control administrativo</b>						
Incidencia: 3654 Verificación que los recintos declarados con producto forrajero tienen actividad agraria pastoreo.						
Incidencia: 224 La superficie neta de cruce total sobre un mismo recinto en una misma solicitud, no puede superar la superficie admisible que el SIGPAC establece para e						
261	14007493	1418.2023.07493.2024.00.1Y	***1246** ARIAS MORENO, AGUSTIN			4848,8
<b>Superficie e importe con derecho a ayuda por producto de pago</b>						
<u>Producto</u>			Prima	Sup.Solicitada	Sup.Final	Importe Final
(901) Zona de montaña			284,00	42,58	42,58	4.848,80
<b>Requisitos para ser beneficiario e incidencias detectadas en el control administrativo</b>						
Incidencia: 3654 Verificación que los recintos declarados con producto forrajero tienen actividad agraria pastoreo.						
Incidencia: 3732 La superficie bruta de cruce sobre un mismo recinto de uso PA, PR, PS no puede superar la superficie admisible que el SIGPAC establece para ese recinto						
262	14007498	1418.2023.07498.2024.00.1B	***1110** GOMEZ MORENO, MARIA MARGARITA			9470,43
<b>Superficie e importe con derecho a ayuda por producto de pago</b>						
<u>Producto</u>			Prima	Sup.Solicitada	Sup.Final	Importe Final
(901) Zona de montaña			284,00	100,15	100,15	9.470,43
<b>Requisitos para ser beneficiario e incidencias detectadas en el control administrativo</b>						
Incidencia: 218 La superficie bruta de cruce sobre un mismo recinto en el conjunto de las solicitudes, no puede superar la superficie total que el SIGPAC establece para e						
Incidencia: 4012 Verifica que las líneas de declaración de una solicitud no tienen solapes de superficie gráfica con líneas de declaración de otras solicitudes						
263	14007512	1418.2023.07512.2024.00.1I	***0874** LOPEZ SANCHEZ, DIEGO			2593,22
<b>Superficie e importe con derecho a ayuda por producto de pago</b>						
<u>Producto</u>			Prima	Sup.Solicitada	Sup.Final	Importe Final
(901) Zona de montaña			284,00	20,89	20,89	2.593,22
<b>Requisitos para ser beneficiario e incidencias detectadas en el control administrativo</b>						
Incidencia: 8260 Línea de declaración monitorizada para el cumplimiento de BCAM con resultado no admisible.						
Incidencia: 1650 Verifica que el CIF/NIF del solicitante cumple la condición de ganadero cuando solicite recintos susceptibles de ser pastables.						
264	14007524	1418.2023.07524.2024.00.1Q	***7126** BELMONTE CANO, MARIA ASCENSION			1943,98
<b>Superficie e importe con derecho a ayuda por producto de pago</b>						
<u>Producto</u>			Prima	Sup.Solicitada	Sup.Final	Importe Final
(901) Zona de montaña			284,00	29,37	15,66	1.943,98
<b>Requisitos para ser beneficiario e incidencias detectadas en el control administrativo</b>						
Incidencia: 3743 Recinto con más de cinco años consecutivos de cultivo permanente con actividad agraria distinta de producción.						
265	14007537	1418.2023.07537.2024.00.1Z	***2097** LOPEZ LOPEZ, ROSARIO			762,2
<b>Superficie e importe con derecho a ayuda por producto de pago</b>						
<u>Producto</u>			Prima	Sup.Solicitada	Sup.Final	Importe Final
(901) Zona de montaña			284,00	6,14	6,14	762,20
<b>Requisitos para ser beneficiario e incidencias detectadas en el control administrativo</b>						
266	14007553	1418.2023.07553.2024.00.1S	***2013** CANTERO MARIN, TOMAS FERNANDO			5843,14
<b>Superficie e importe con derecho a ayuda por producto de pago</b>						
<u>Producto</u>			Prima	Sup.Solicitada	Sup.Final	Importe Final
(901) Zona de montaña			284,00	52,76	52,76	5.843,14
<b>Requisitos para ser beneficiario e incidencias detectadas en el control administrativo</b>						
Incidencia: 3654 Verificación que los recintos declarados con producto forrajero tienen actividad agraria pastoreo.						
Incidencia: 3732 La superficie bruta de cruce sobre un mismo recinto de uso PA, PR, PS no puede superar la superficie admisible que el SIGPAC establece para ese recinto						



Número de proceso: 41

Fecha de Evaluación: 05/04/2024

Línea de Ayuda: (901) Zona de montaña

Campaña: 2023

9130067 - ANEXO I

**Importe de la convocatoria:**

Orden	Expediente	NRUE	Beneficiario			Importe
267	14007566	1418.2023.07566.2024.00.12	***0761** ALARCOS BELMONTE, MARIA ROSA			4280,25
<b>Superficie e importe con derecho a ayuda por producto de pago</b>						
Producto			Prima	Sup.Solicitada	Sup.Final	Importe Final
(901) Zona de montaña			284,00	36,85	36,85	4.280,25
<b>Requisitos para ser beneficiario e incidencias detectadas en el control administrativo</b>						
Incidencia: 218 La superficie bruta de cruce sobre un mismo recinto en el conjunto de las solicitudes, no puede superar la superficie total que el SIGPAC establece para e						
268	14007575	1418.2023.07575.2024.00.11	***5955** MARIN MUÑOZ, JOSE			8245,19
<b>Superficie e importe con derecho a ayuda por producto de pago</b>						
Producto			Prima	Sup.Solicitada	Sup.Final	Importe Final
(901) Zona de montaña			284,00	80,34	80,34	8.245,19
<b>Requisitos para ser beneficiario e incidencias detectadas en el control administrativo</b>						
Incidencia: 3732 La superficie bruta de cruce sobre un mismo recinto de uso PA, PR, PS no puede superar la superficie admisible que el SIGPAC establece para ese recint						
Incidencia: 3654 Verificación que los recintos declarados con producto forrajero tienen actividad agraria pastoreo.						
269	14007583	1418.2023.07583.2024.00.1X	***1108** SANCHEZ MARTINEZ, JOSE JUAN			10719,25
<b>Superficie e importe con derecho a ayuda por producto de pago</b>						
Producto			Prima	Sup.Solicitada	Sup.Final	Importe Final
(901) Zona de montaña			284,00	140,40	140,40	10.719,25
<b>Requisitos para ser beneficiario e incidencias detectadas en el control administrativo</b>						
Incidencia: 8500 Línea de declaración monitorizada con semáforo verde y alegación al SigPac pendiente de finalizar.						
Incidencia: 219 La superficie bruta de cruce sobre un mismo recinto en una misma solicitud, no puede superar la superficie total que el SIGPAC establece para ese recint						
Incidencia: 1650 Verifica que el CIF/NIF del solicitante cumple la condición de ganadero cuando solicite recintos susceptibles de ser pastables.						
270	14007584	1418.2023.07584.2024.00.10	***7064** LOZANO GARCIA, JUAN ANTONIO			5145,3
<b>Superficie e importe con derecho a ayuda por producto de pago</b>						
Producto			Prima	Sup.Solicitada	Sup.Final	Importe Final
(901) Zona de montaña			284,00	148,67	48,29	5.145,30
<b>Requisitos para ser beneficiario e incidencias detectadas en el control administrativo</b>						
Incidencia: % de reducción de ayuda 5% (5) Por controles administrativos						
Incidencia: 3790 Verificación de que el recinto declarado sigue activo.						
Incidencia: 8227 Línea de declaración monitorizada en la que no ha habido respuesta por parte del productor y, por tanto, sin Juicio Experto de campo.						
Incidencia: 8260 Línea de declaración monitorizada para el cumplimiento de BCAM con resultado no admisible.						
271	14007612	1418.2023.07612.2024.00.1I	***0514** GARCIA GARCIA, MARIA ELENA			11203,38
<b>Superficie e importe con derecho a ayuda por producto de pago</b>						
Producto			Prima	Sup.Solicitada	Sup.Final	Importe Final
(901) Zona de montaña			284,00	175,01	175,01	11.203,38
<b>Requisitos para ser beneficiario e incidencias detectadas en el control administrativo</b>						
Incidencia: % de reducción de ayuda 5% (5) Por controles administrativos						
Incidencia: 219 La superficie bruta de cruce sobre un mismo recinto en una misma solicitud, no puede superar la superficie total que el SIGPAC establece para ese recint						
Incidencia: 3187 Verifica que la superficie de barbecho por comarca cumpla con la superficie mínima de barbecho establecida para la misma.						
Incidencia: 3654 Verificación que los recintos declarados con producto forrajero tienen actividad agraria pastoreo.						
Incidencia: 3732 La superficie bruta de cruce sobre un mismo recinto de uso PA, PR, PS no puede superar la superficie admisible que el SIGPAC establece para ese recint						
272	14007624	1418.2023.07624.2024.00.1Q	***1901** REVERTE MARTINEZ, EUSEBIO			146,48
<b>Superficie e importe con derecho a ayuda por producto de pago</b>						
Producto			Prima	Sup.Solicitada	Sup.Final	Importe Final
(901) Zona de montaña			284,00	4,03	1,18	146,48
<b>Requisitos para ser beneficiario e incidencias detectadas en el control administrativo</b>						
Incidencia: 8227 Línea de declaración monitorizada en la que no ha habido respuesta por parte del productor y, por tanto, sin Juicio Experto de campo.						
Incidencia: 8260 Línea de declaración monitorizada para el cumplimiento de BCAM con resultado no admisible.						



Número de proceso: 41

Fecha de Evaluación: 05/04/2024

Línea de Ayuda: (901) Zona de montaña

Campaña: 2023

9130067 - ANEXO I

**Importe de la convocatoria:**

Orden	Expediente	NRUE	Beneficiario			Importe
273	14007632	1418.2023.07632.2024.00.1M	***4734** LOPEZ PEREZ, RAMON			6220,6
<b>Superficie e importe con derecho a ayuda por producto de pago</b>						
Producto			Prima	Sup.Solicitada	Sup.Final	Importe Final
(901) Zona de montaña			284,00	71,33	60,67	6.220,60
<b>Requisitos para ser beneficiario e incidencias detectadas en el control administrativo</b>						
Incidencia: % de reducción de ayuda 5% (5) Por controles administrativos						
Incidencia: 1641 Verifica que la superficie solicitada por línea de ayuda no supera la superficie neta declarada.						
Incidencia: 3187 Verifica que la superficie de barbecho por comarca cumpla con la superficie mínima de barbecho establecida para la misma.						
274	14007667	1418.2023.07667.2024.00.15	***4157** LOPEZ RODRIGUEZ, JUAN			932,27
<b>Superficie e importe con derecho a ayuda por producto de pago</b>						
Producto			Prima	Sup.Solicitada	Sup.Final	Importe Final
(901) Zona de montaña			284,00	7,51	7,51	932,27
<b>Requisitos para ser beneficiario e incidencias detectadas en el control administrativo</b>						
Incidencia: 3654 Verificación que los recintos declarados con producto forrajero tienen actividad agraria pastoreo.						
Incidencia: 3732 La superficie bruta de cruce sobre un mismo recinto de uso PA, PR, PS no puede superar la superficie admisible que el SIGPAC establece para ese recinto						
275	14007690	1418.2023.07690.2024.00.1S	***1940** MIRAS BORNAS, JOSE ANTONIO			8920,25
<b>Superficie e importe con derecho a ayuda por producto de pago</b>						
Producto			Prima	Sup.Solicitada	Sup.Final	Importe Final
(901) Zona de montaña			284,00	98,78	98,78	8.920,25
<b>Requisitos para ser beneficiario e incidencias detectadas en el control administrativo</b>						
Incidencia: % de reducción de ayuda 5% (5) Por controles administrativos						
Incidencia: 3187 Verifica que la superficie de barbecho por comarca cumpla con la superficie mínima de barbecho establecida para la misma.						
Incidencia: 3732 La superficie bruta de cruce sobre un mismo recinto de uso PA, PR, PS no puede superar la superficie admisible que el SIGPAC establece para ese recinto						
276	14007691	1418.2023.07691.2024.00.1V	***1100** LOPEZ MARTINEZ, JUAN BASILIO			5177,76
<b>Superficie e importe con derecho a ayuda por producto de pago</b>						
Producto			Prima	Sup.Solicitada	Sup.Final	Importe Final
(901) Zona de montaña			284,00	45,89	45,89	5.177,76
<b>Requisitos para ser beneficiario e incidencias detectadas en el control administrativo</b>						
Incidencia: 3654 Verificación que los recintos declarados con producto forrajero tienen actividad agraria pastoreo.						
Incidencia: 3732 La superficie bruta de cruce sobre un mismo recinto de uso PA, PR, PS no puede superar la superficie admisible que el SIGPAC establece para ese recinto						
277	14007709	1418.2023.07709.2024.00.11	***3296** PEREZ LOPEZ, RAMON			1994,2
<b>Superficie e importe con derecho a ayuda por producto de pago</b>						
Producto			Prima	Sup.Solicitada	Sup.Final	Importe Final
(901) Zona de montaña			284,00	16,91	16,91	1.994,20
<b>Requisitos para ser beneficiario e incidencias detectadas en el control administrativo</b>						
Incidencia: % de reducción de ayuda 5% (5) Por controles administrativos						
Incidencia: 3187 Verifica que la superficie de barbecho por comarca cumpla con la superficie mínima de barbecho establecida para la misma.						
Incidencia: 8227 Línea de declaración monitorizada en la que no ha habido respuesta por parte del productor v, por tanto, sin Juicio Experto de campo.						
Incidencia: 8260 Línea de declaración monitorizada para el cumplimiento de BCAM con resultado no admisible.						
278	14007732	1418.2023.07732.2024.00.1N	***5522** MARIN MARTINEZ, FRANCISCO JOSE			9089,32
<b>Superficie e importe con derecho a ayuda por producto de pago</b>						
Producto			Prima	Sup.Solicitada	Sup.Final	Importe Final
(901) Zona de montaña			284,00	93,93	93,93	9.089,32
<b>Requisitos para ser beneficiario e incidencias detectadas en el control administrativo</b>						
Incidencia: 3732 La superficie bruta de cruce sobre un mismo recinto de uso PA, PR, PS no puede superar la superficie admisible que el SIGPAC establece para ese recinto						



Número de proceso: 41

Fecha de Evaluación: 05/04/2024

Línea de Ayuda: (901) Zona de montaña

Campaña: 2023

9130067 - ANEXO I

## Importe de la convocatoria:

Orden	Expediente	NRUE	Beneficiario			Importe
279	14007785	1418.2023.07785.2024.00.14	***2059** GARCIA MARTINEZ, JUANA MARIA			2008,54
<b>Superficie e importe con derecho a ayuda por producto de pago</b>						
Producto			Prima	Sup.Solicitada	Sup.Final	Importe Final
(901) Zona de montaña			284,00	16,18	16,18	2.008,54
<b>Requisitos para ser beneficiario e incidencias detectadas en el control administrativo</b>						
Incidencia: 3654 Verificación que los recintos declarados con producto forrajero tienen actividad agraria pastoreo.						
Incidencia: 8227 Línea de declaración monitorizada en la que no ha habido respuesta por parte del productor v, por tanto, sin Juicio Experto de campo.						
280	14007802	1418.2023.07802.2024.00.11	***2651** LOPEZ GIMENEZ, MARIA			1947,71
<b>Superficie e importe con derecho a ayuda por producto de pago</b>						
Producto			Prima	Sup.Solicitada	Sup.Final	Importe Final
(901) Zona de montaña			284,00	15,69	15,69	1.947,71
<b>Requisitos para ser beneficiario e incidencias detectadas en el control administrativo</b>						
Incidencia: 1638 Verifica que la línea de ayuda PDR solicitada en cada recinto declarado se corresponda con el uso asignado en SIGPAC para ese recinto, comprobando ta						
Incidencia: 3547 Verifica que el recinto por el que se solicita la línea de ayuda está ubicado en zona elegible para dicha línea						
Incidencia: 3654 Verificación que los recintos declarados con producto forrajero tienen actividad agraria pastoreo.						
Incidencia: 3732 La superficie bruta de cruce sobre un mismo recinto de uso PA, PR, PS no puede superar la superficie admisible que el SIGPAC establece para ese recinto						
Incidencia: 452 Verifica que la actividad agraria declarada en cada recinto sea compatible con el uso PA, PR o PS asignado en SIGPAC para ese recinto.						
281	14007804	1418.2023.07804.2024.00.1P	***0969** SANCHEZ MARTINEZ, JUAN SALVADOR			10631,11
<b>Superficie e importe con derecho a ayuda por producto de pago</b>						
Producto			Prima	Sup.Solicitada	Sup.Final	Importe Final
(901) Zona de montaña			284,00	137,57	137,57	10.631,11
<b>Requisitos para ser beneficiario e incidencias detectadas en el control administrativo</b>						
Incidencia: 1638 Verifica que la línea de ayuda PDR solicitada en cada recinto declarado se corresponda con el uso asignado en SIGPAC para ese recinto, comprobando ta						
Incidencia: 3547 Verifica que el recinto por el que se solicita la línea de ayuda está ubicado en zona elegible para dicha línea						
Incidencia: 3654 Verificación que los recintos declarados con producto forrajero tienen actividad agraria pastoreo.						
Incidencia: 3732 La superficie bruta de cruce sobre un mismo recinto de uso PA, PR, PS no puede superar la superficie admisible que el SIGPAC establece para ese recinto						
Incidencia: 452 Verifica que la actividad agraria declarada en cada recinto sea compatible con el uso PA, PR o PS asignado en SIGPAC para ese recinto.						
282	14007830	1418.2023.07830.2024.00.11	***9027** GARCIA NAVARRO, JOSE MARIA			5336,56
<b>Superficie e importe con derecho a ayuda por producto de pago</b>						
Producto			Prima	Sup.Solicitada	Sup.Final	Importe Final
(901) Zona de montaña			284,00	48,19	48,05	5.336,56
<b>Requisitos para ser beneficiario e incidencias detectadas en el control administrativo</b>						
Incidencia: 1630 Verifica que la línea de ayuda PDR solicitada en cada recinto sea compatible con el uso asignado en SIGPAC para ese recinto.						
Incidencia: 219 La superficie bruta de cruce sobre un mismo recinto en una misma solicitud, no puede superar la superficie total que el SIGPAC establece para ese recinto						
Incidencia: 256 Para las solicitudes que tienen algún recinto que no se ha declarado en la campaña actual, se comprueba que la reducción por omisión de superficie no s						
Incidencia: 8200 Línea de declaración monitorizada con resultado no admisible						
283	14007831	1418.2023.07831.2024.00.1L	***9689** PEREZ MARTINEZ, MARIA			8302,29
<b>Superficie e importe con derecho a ayuda por producto de pago</b>						
Producto			Prima	Sup.Solicitada	Sup.Final	Importe Final
(901) Zona de montaña			284,00	81,26	81,26	8.302,29
<b>Requisitos para ser beneficiario e incidencias detectadas en el control administrativo</b>						
Incidencia: 1630 Verifica que la línea de ayuda PDR solicitada en cada recinto sea compatible con el uso asignado en SIGPAC para ese recinto.						
Incidencia: 219 La superficie bruta de cruce sobre un mismo recinto en una misma solicitud, no puede superar la superficie total que el SIGPAC establece para ese recinto						
Incidencia: 256 Para las solicitudes que tienen algún recinto que no se ha declarado en la campaña actual, se comprueba que la reducción por omisión de superficie no s						
Incidencia: 8200 Línea de declaración monitorizada con resultado no admisible						
284	14007838	1418.2023.07838.2024.00.14	***2756** GARCIA GAZQUEZ, MARIA JOSEFA			1103,58
<b>Superficie e importe con derecho a ayuda por producto de pago</b>						
Producto			Prima	Sup.Solicitada	Sup.Final	Importe Final
(901) Zona de montaña			284,00	8,89	8,89	1.103,58
<b>Requisitos para ser beneficiario e incidencias detectadas en el control administrativo</b>						
Incidencia: 1630 Verifica que la línea de ayuda PDR solicitada en cada recinto sea compatible con el uso asignado en SIGPAC para ese recinto.						
Incidencia: 219 La superficie bruta de cruce sobre un mismo recinto en una misma solicitud, no puede superar la superficie total que el SIGPAC establece para ese recinto						
Incidencia: 256 Para las solicitudes que tienen algún recinto que no se ha declarado en la campaña actual, se comprueba que la reducción por omisión de superficie no s						
Incidencia: 8200 Línea de declaración monitorizada con resultado no admisible						





Número de proceso: 41

Fecha de Evaluación: 05/04/2024

Línea de Ayuda: (901) Zona de montaña

Campaña: 2023

9130067 - ANEXO I

**Importe de la convocatoria:**

Orden	Expediente	NRUE	Beneficiario			Importe
285	14007843	1418.2023.07843.2024.00.1T	***8470** RECHE MARTINEZ, EDUARDO JOSE			2377,29
<b>Superficie e importe con derecho a ayuda por producto de pago</b>						
Producto		Prima	Sup.Solicitada	Sup.Final	Importe Final	
(901) Zona de montaña		284,00	24,18	24,18	2.377,29	
<b>Requisitos para ser beneficiario e incidencias detectadas en el control administrativo</b>						
Incidencia: % de reducción de ayuda 20% (5) Por controles administrativos						
Incidencia: 256 Para las solicitudes que tienen algún recinto que no se ha declarado en la campaña actual, se comprueba que la reducción por omisión de superficie no s						
Incidencia: 3790 Verificación de que el recinto declarado sigue activo.						
286	14007848	1418.2023.07848.2024.00.16	***2174** GEA RODRIGUEZ, ISABEL			836,68
<b>Superficie e importe con derecho a ayuda por producto de pago</b>						
Producto		Prima	Sup.Solicitada	Sup.Final	Importe Final	
(901) Zona de montaña		284,00	6,74	6,74	836,68	
<b>Requisitos para ser beneficiario e incidencias detectadas en el control administrativo</b>						
287	14007849	1418.2023.07849.2024.00.19	***3514** HERNANDEZ LOZANO, CONCEPCION			137,79
<b>Superficie e importe con derecho a ayuda por producto de pago</b>						
Producto		Prima	Sup.Solicitada	Sup.Final	Importe Final	
(901) Zona de montaña		284,00	1,11	1,11	137,79	
<b>Requisitos para ser beneficiario e incidencias detectadas en el control administrativo</b>						
Incidencia: 1638 Verifica que la línea de ayuda PDR solicitada en cada recinto declarado se corresponda con el uso asignado en SIGPAC para ese recinto, comprobando ta						
Incidencia: 3732 La superficie bruta de cruce sobre un mismo recinto de uso PA, PR, PS no puede superar la superficie admisible que el SIGPAC establece para ese recinto						
Incidencia: 452 Verifica que la actividad agraria declarada en cada recinto sea compatible con el uso PA, PR o PS asignado en SIGPAC para ese recinto.						
Incidencia: 8200 Línea de declaración monitorizada con resultado no admisible						
288	14007940	1418.2023.07940.2024.00.1L	***6549** MARTINEZ LOPEZ, JOSE RAIMUNDO			2577,08
<b>Superficie e importe con derecho a ayuda por producto de pago</b>						
Producto		Prima	Sup.Solicitada	Sup.Final	Importe Final	
(901) Zona de montaña		284,00	20,76	20,76	2.577,08	
<b>Requisitos para ser beneficiario e incidencias detectadas en el control administrativo</b>						
289	14007998	1418.2023.07998.2024.00.1G	***3413** PEREZ CRISOL, JUAN			6947,28
<b>Superficie e importe con derecho a ayuda por producto de pago</b>						
Producto		Prima	Sup.Solicitada	Sup.Final	Importe Final	
(901) Zona de montaña		284,00	68,55	68,55	6.947,28	
<b>Requisitos para ser beneficiario e incidencias detectadas en el control administrativo</b>						
Incidencia: % de reducción de ayuda 5% (5) Por controles administrativos						
Incidencia: 3187 Verifica que la superficie de barbecho por comarca cumpla con la superficie mínima de barbecho establecida para la misma.						
Incidencia: 3732 La superficie bruta de cruce sobre un mismo recinto de uso PA, PR, PS no puede superar la superficie admisible que el SIGPAC establece para ese recinto						
290	14008003	1418.2023.08003.2024.00.5E	***8202** ALARCON BERNAL, MIGUEL ANGEL			4848,67
<b>Superficie e importe con derecho a ayuda por producto de pago</b>						
Producto		Prima	Sup.Solicitada	Sup.Final	Importe Final	
(901) Zona de montaña		284,00	45,66	45,66	4.848,67	
<b>Requisitos para ser beneficiario e incidencias detectadas en el control administrativo</b>						
Incidencia: 3187 Verifica que la superficie de barbecho por comarca cumpla con la superficie mínima de barbecho establecida para la misma.						
Incidencia: 3732 La superficie bruta de cruce sobre un mismo recinto de uso PA, PR, PS no puede superar la superficie admisible que el SIGPAC establece para ese recinto						
Incidencia: 256 Para las solicitudes que tienen algún recinto que no se ha declarado en la campaña actual, se comprueba que la reducción por omisión de superficie no s						
Incidencia: 1650 Verifica que el CIF/NIF del solicitante cumple la condición de ganadero cuando solicite recintos susceptibles de ser pastables.						
Incidencia: % de reducción de ayuda 5% (5) Por controles administrativos						
Incidencia: 3654 Verificación que los recintos declarados con producto forraiero tienen actividad agraria pastoreo.						



Número de proceso: 41

Fecha de Evaluación: 05/04/2024

Línea de Ayuda: (901) Zona de montaña

Campaña: 2023

9130067 - ANEXO I

**Importe de la convocatoria:**

Orden	Expediente	NRUE	Beneficiario			Importe
291	14008047	1418.2023.08047.2024.00.5W	***3297** BAQUERO SANCHEZ, ISABEL			435,72
<b>Superficie e importe con derecho a ayuda por producto de pago</b>						
Producto			Prima	Sup.Solicitada	Sup.Final	Importe Final
(901) Zona de montaña			284,00	3,51	3,51	435,72
<b>Requisitos para ser beneficiario e incidencias detectadas en el control administrativo</b>						
Incidencia: 3732 La superficie bruta de cruce sobre un mismo recinto de uso PA, PR, PS no puede superar la superficie admisible que el SIGPAC establece para ese recinto						
292	14008055	1418.2023.08055.2024.00.5T	***5411** BERBELL GIMENEZ, JUAN ANTONIO			971,99
<b>Superficie e importe con derecho a ayuda por producto de pago</b>						
Producto			Prima	Sup.Solicitada	Sup.Final	Importe Final
(901) Zona de montaña			284,00	7,83	7,83	971,99
<b>Requisitos para ser beneficiario e incidencias detectadas en el control administrativo</b>						
Incidencia: 3732 La superficie bruta de cruce sobre un mismo recinto de uso PA, PR, PS no puede superar la superficie admisible que el SIGPAC establece para ese recinto						
Incidencia: 8200 Línea de declaración monitorizada con resultado no admisible						
293	14008056	1418.2023.08056.2024.00.5W	***8117** VALIENTE PEDRERO, FRANCISCO SEBAS			2860,12
<b>Superficie e importe con derecho a ayuda por producto de pago</b>						
Producto			Prima	Sup.Solicitada	Sup.Final	Importe Final
(901) Zona de montaña			284,00	23,04	23,04	2.860,12
<b>Requisitos para ser beneficiario e incidencias detectadas en el control administrativo</b>						
Incidencia: 3547 Verifica que el recinto por el que se solicita la línea de ayuda está ubicado en zona elegible para dicha línea						
Incidencia: 3732 La superficie bruta de cruce sobre un mismo recinto de uso PA, PR, PS no puede superar la superficie admisible que el SIGPAC establece para ese recinto						
Incidencia: 3790 Verificación de que el recinto declarado sigue activo.						
294	14008121	1418.2023.08121.2024.00.5D	***7833** CARRILLO GARCIA, ANTONIO			3299,56
<b>Superficie e importe con derecho a ayuda por producto de pago</b>						
Producto			Prima	Sup.Solicitada	Sup.Final	Importe Final
(901) Zona de montaña			284,00	26,98	26,98	3.299,56
<b>Requisitos para ser beneficiario e incidencias detectadas en el control administrativo</b>						
Incidencia: 3732 La superficie bruta de cruce sobre un mismo recinto de uso PA, PR, PS no puede superar la superficie admisible que el SIGPAC establece para ese recinto						
295	14008168	1418.2023.08168.2024.00.53	***3221** MARTINEZ MELLINAS, VIRTUDES			254,48
<b>Superficie e importe con derecho a ayuda por producto de pago</b>						
Producto			Prima	Sup.Solicitada	Sup.Final	Importe Final
(901) Zona de montaña			284,00	2,05	2,05	254,48
<b>Requisitos para ser beneficiario e incidencias detectadas en el control administrativo</b>						
Incidencia: 219 La superficie bruta de cruce sobre un mismo recinto en una misma solicitud, no puede superar la superficie total que el SIGPAC establece para ese recinto						
Incidencia: 3654 Verificación que los recintos declarados con producto forrajero tienen actividad agraria pastoreo.						
296	14008170	1418.2023.08170.2024.00.5J	***6543** SEGURA MENDEZ, ANTONIO			260,68
<b>Superficie e importe con derecho a ayuda por producto de pago</b>						
Producto			Prima	Sup.Solicitada	Sup.Final	Importe Final
(901) Zona de montaña			284,00	2,10	2,10	260,68
<b>Requisitos para ser beneficiario e incidencias detectadas en el control administrativo</b>						
Incidencia: 218 La superficie bruta de cruce sobre un mismo recinto en el conjunto de las solicitudes, no puede superar la superficie total que el SIGPAC establece para e						
Incidencia: 8260 Línea de declaración monitorizada para el cumplimiento de BCAM con resultado no admisible.						
Incidencia: 3732 La superficie bruta de cruce sobre un mismo recinto de uso PA, PR, PS no puede superar la superficie admisible que el SIGPAC establece para ese recinto						
Incidencia: 1650 Verifica que el CIF/NIF del solicitante cumple la condición de ganadero cuando solicite recintos susceptibles de ser pastables.						
Incidencia: 3790 Verificación de que el recinto declarado sigue activo.						



Número de proceso: 41

Fecha de Evaluación: 05/04/2024

Línea de Ayuda: (901) Zona de montaña

Campaña: 2023

9130067 - ANEXO I

## Importe de la convocatoria:

Orden	Expediente	NRUE	Beneficiario			Importe
297	14008222	1418.2023.08222.2024.00.5H	***7072** SANCHEZ FERNANDEZ, JOSE ANTONIO			9754,7
<b>Superficie e importe con derecho a ayuda por producto de pago</b>						
Producto			Prima	Sup.Solicitada	Sup.Final	Importe Final
(901) Zona de montaña			284,00	109,30	109,30	9.754,70
<b>Requisitos para ser beneficiario e incidencias detectadas en el control administrativo</b>						
Incidencia: 3732 La superficie bruta de cruce sobre un mismo recinto de uso PA, PR, PS no puede superar la superficie admisible que el SIGPAC establece para ese recinto						
298	14008226	1418.2023.08226.2024.00.5S	***1461** GARRE GONZALEZ-OLIVARES, PABLO			5319,28
<b>Superficie e importe con derecho a ayuda por producto de pago</b>						
Producto			Prima	Sup.Solicitada	Sup.Final	Importe Final
(901) Zona de montaña			284,00	47,31	47,31	5.319,28
<b>Requisitos para ser beneficiario e incidencias detectadas en el control administrativo</b>						
Incidencia: 3654 Verificación que los recintos declarados con producto forrajero tienen actividad agraria pastoreo.						
Incidencia: 3732 La superficie bruta de cruce sobre un mismo recinto de uso PA, PR, PS no puede superar la superficie admisible que el SIGPAC establece para ese recinto						
Incidencia: 8500 Línea de declaración monitorizada con semáforo verde y alegación al SigPac pendiente de finalizar.						
299	14008334	1418.2023.08334.2024.00.5Q	***6358** CANO PEREZ, MIGUEL ANGEL			4686,18
<b>Superficie e importe con derecho a ayuda por producto de pago</b>						
Producto			Prima	Sup.Solicitada	Sup.Final	Importe Final
(901) Zona de montaña			284,00	40,94	40,94	4.686,18
<b>Requisitos para ser beneficiario e incidencias detectadas en el control administrativo</b>						
Incidencia: 219 La superficie bruta de cruce sobre un mismo recinto en una misma solicitud, no puede superar la superficie total que el SIGPAC establece para ese recinto						
Incidencia: 3732 La superficie bruta de cruce sobre un mismo recinto de uso PA, PR, PS no puede superar la superficie admisible que el SIGPAC establece para ese recinto						
Incidencia: 3790 Verificación de que el recinto declarado sigue activo.						
300	14008359	1418.2023.08359.2024.00.56	***6617** MUÑOZ GARCIA, ANTONIO			3414,08
<b>Superficie e importe con derecho a ayuda por producto de pago</b>						
Producto			Prima	Sup.Solicitada	Sup.Final	Importe Final
(901) Zona de montaña			284,00	28,26	28,15	3.414,08
<b>Requisitos para ser beneficiario e incidencias detectadas en el control administrativo</b>						
Incidencia: 224 La superficie neta de cruce total sobre un mismo recinto en una misma solicitud, no puede superar la superficie admisible que el SIGPAC establece para e						
301	14008363	1418.2023.08363.2024.00.5S	***7531** GARCIA ELVIRA, MARCOS			3131,98
<b>Superficie e importe con derecho a ayuda por producto de pago</b>						
Producto			Prima	Sup.Solicitada	Sup.Final	Importe Final
(901) Zona de montaña			284,00	25,29	25,29	3.131,98
<b>Requisitos para ser beneficiario e incidencias detectadas en el control administrativo</b>						
Incidencia: 1630 Verifica que la línea de ayuda PDR solicitada en cada recinto sea compatible con el uso asignado en SIGPAC para ese recinto.						
Incidencia: 3732 La superficie bruta de cruce sobre un mismo recinto de uso PA, PR, PS no puede superar la superficie admisible que el SIGPAC establece para ese recinto						
Incidencia: 8160 Línea de declaración monitorizada para el cumplimiento de BCAM con resultado dudoso que requiere información adicional a aportar por el productor.						
302	14008364	1418.2023.08364.2024.00.5V	***1832** MOLINA ARCAS, JUAN			55,86
<b>Superficie e importe con derecho a ayuda por producto de pago</b>						
Producto			Prima	Sup.Solicitada	Sup.Final	Importe Final
(901) Zona de montaña			284,00	14,11	0,45	55,86
<b>Requisitos para ser beneficiario e incidencias detectadas en el control administrativo</b>						
Incidencia: 218 La superficie bruta de cruce sobre un mismo recinto en el conjunto de las solicitudes, no puede superar la superficie total que el SIGPAC establece para e						
Incidencia: 4012 Verifica que las líneas de declaración de una solicitud no tienen solapes de superficie gráfica con líneas de declaración de otras solicitudes						



Número de proceso: 41

Fecha de Evaluación: 05/04/2024

Línea de Ayuda: (901) Zona de montaña

Campaña: 2023

9130067 - ANEXO I

**Importe de la convocatoria:**

Orden	Expediente	NRUE	Beneficiario			Importe
303	14008420	1418.2023.08420.2024.00.5D	***3295** NAVARRO MATEOS, AVELINO			11046,54
<b>Superficie e importe con derecho a ayuda por producto de pago</b>						
Producto			Prima	Sup.Solicitada	Sup.Final	Importe Final
(901) Zona de montaña			284,00	320,96	169,66	11.046,54
<b>Requisitos para ser beneficiario e incidencias detectadas en el control administrativo</b>						
Incidencia: % de reducción de ayuda 5% (5) Por controles administrativos						
Incidencia: 3790 Verificación de que el recinto declarado sigue activo.						
304	14008434	1418.2023.08434.2024.00.5Q	***3641** MARTINEZ BAQUERO, FLORENCIO			6740,9
<b>Superficie e importe con derecho a ayuda por producto de pago</b>						
Producto			Prima	Sup.Solicitada	Sup.Final	Importe Final
(901) Zona de montaña			284,00	326,58	62,79	6.740,90
<b>Requisitos para ser beneficiario e incidencias detectadas en el control administrativo</b>						
Incidencia: 1642 Verifica que para cada línea de ayuda PDR la superficie solicitada no sea mayor a la superficie declarada						
Incidencia: 218 La superficie bruta de cruce sobre un mismo recinto en el coniuento de las solicitudes, no puede superar la superficie total que el SIGPAC establece para e						
305	14008450	1418.2023.08450.2024.00.5I	***2138** FERNANDEZ GALLARDO, PEDRO JUAN			8524,5
<b>Superficie e importe con derecho a ayuda por producto de pago</b>						
Producto			Prima	Sup.Solicitada	Sup.Final	Importe Final
(901) Zona de montaña			284,00	336,37	84,84	8.524,50
<b>Requisitos para ser beneficiario e incidencias detectadas en el control administrativo</b>						
306	14008505	1418.2023.08505.2024.00.5P	***7538** CARRILLO GARCIA, RAMON			2915,98
<b>Superficie e importe con derecho a ayuda por producto de pago</b>						
Producto			Prima	Sup.Solicitada	Sup.Final	Importe Final
(901) Zona de montaña			284,00	23,49	23,49	2.915,98
<b>Requisitos para ser beneficiario e incidencias detectadas en el control administrativo</b>						
Incidencia: 3732 La superficie bruta de cruce sobre un mismo recinto de uso PA, PR, PS no puede superar la superficie admisible que el SIGPAC establece para ese recinto						
307	14008511	1418.2023.08511.2024.00.5F	***4264** COTES MIRAVETE, ANTONIA			1497,59
<b>Superficie e importe con derecho a ayuda por producto de pago</b>						
Producto			Prima	Sup.Solicitada	Sup.Final	Importe Final
(901) Zona de montaña			284,00	15,29	15,08	1.497,59
<b>Requisitos para ser beneficiario e incidencias detectadas en el control administrativo</b>						
Incidencia: % de reducción de ayuda 20% (5) Por controles administrativos						
Incidencia: 8500 Línea de declaración monitorizada con semáforo verde y alegación al SigPac pendiente de finalizar.						
Incidencia: 3732 La superficie bruta de cruce sobre un mismo recinto de uso PA, PR, PS no puede superar la superficie admisible que el SIGPAC establece para ese recinto						
Incidencia: 3187 Verifica que la superficie de barbecho por comarca cumpla con la superficie mínima de barbecho establecida para la misma.						
Incidencia: 1650 Verifica que el CIF/NIF del solicitante cumple la condición de ganadero cuando solicite recintos susceptibles de ser pastables.						
Incidencia: 219 La superficie bruta de cruce sobre un mismo recinto en una misma solicitud, no puede superar la superficie total que el SIGPAC establece para ese recinto						
308	14008532	1418.2023.08532.2024.00.5L	***8146** GARCIA BETETA, GABRIEL			3300,8
<b>Superficie e importe con derecho a ayuda por producto de pago</b>						
Producto			Prima	Sup.Solicitada	Sup.Final	Importe Final
(901) Zona de montaña			284,00	26,99	26,99	3.300,80
<b>Requisitos para ser beneficiario e incidencias detectadas en el control administrativo</b>						
Incidencia: 3732 La superficie bruta de cruce sobre un mismo recinto de uso PA, PR, PS no puede superar la superficie admisible que el SIGPAC establece para ese recinto						



Número de proceso: 41

Fecha de Evaluación: 05/04/2024

Línea de Ayuda: (901) Zona de montaña

Campaña: 2023

9130067 - ANEXO I

**Importe de la convocatoria:**

Orden	Expediente	NRUE	Beneficiario			Importe
309	14008574	1418.2023.08574.2024.00.5Y	***2778** MARTINEZ LOPEZ, JOSE ANTONIO			5063,65
<b>Superficie e importe con derecho a ayuda por producto de pago</b>						
Producto		Prima	Sup.Solicitada	Sup.Final	Importe Final	
(901) Zona de montaña		284,00	786,46	70,84	5.063,65	
<b>Requisitos para ser beneficiario e incidencias detectadas en el control administrativo</b>						
Incidencia: 4012 Verifica que las líneas de declaración de una solicitud no tienen solapes de superficie gráfica con líneas de declaración de otras solicitudes						
Incidencia: 3790 Verificación de que el recinto declarado sigue activo.						
Incidencia: 224 La superficie neta de cruce total sobre un mismo recinto en una misma solicitud, no puede superar la superficie admisible que el SIGPAC establece para e						
Incidencia: 1630 Verifica que la línea de ayuda PDR solicitada en cada recinto sea compatible con el uso asignado en SIGPAC para ese recinto.						
Incidencia: 1642 Verifica que para cada línea de ayuda PDR la superficie solicitada no sea mayor a la superficie declarada						
310	14008625	1418.2023.08625.2024.00.5T	***0191** ORTIN LOPEZ, ANTONIO PASCUAL			713,78
<b>Superficie e importe con derecho a ayuda por producto de pago</b>						
Producto		Prima	Sup.Solicitada	Sup.Final	Importe Final	
(901) Zona de montaña		284,00	5,75	5,75	713,78	
<b>Requisitos para ser beneficiario e incidencias detectadas en el control administrativo</b>						
Incidencia: 8227 Línea de declaración monitorizada en la que no ha habido respuesta por parte del productor y, por tanto, sin Juicio Experto de campo.						
Incidencia: 8260 Línea de declaración monitorizada para el cumplimiento de BCAM con resultado no admisible.						
311	14008654	1418.2023.08654.2024.00.5W	***1222** BERMUDEZ LOPEZ, BARTOLOME			3691,84
<b>Superficie e importe con derecho a ayuda por producto de pago</b>						
Producto		Prima	Sup.Solicitada	Sup.Final	Importe Final	
(901) Zona de montaña		284,00	30,93	30,93	3.691,84	
<b>Requisitos para ser beneficiario e incidencias detectadas en el control administrativo</b>						
Incidencia: 1630 Verifica que la línea de ayuda PDR solicitada en cada recinto sea compatible con el uso asignado en SIGPAC para ese recinto.						
Incidencia: 1638 Verifica que la línea de ayuda PDR solicitada en cada recinto declarado se corresponda con el uso asignado en SIGPAC para ese recinto, comprobando ta						
Incidencia: 3654 Verificación que los recintos declarados con producto forraiero tienen actividad agraria pastoreo.						
Incidencia: 3732 La superficie bruta de cruce sobre un mismo recinto de uso PA, PR, PS no puede superar la superficie admisible que el SIGPAC establece para ese recint						
312	14008665	1418.2023.08665.2024.00.50	***7838** CANOVAS CHICO, JOSE FERNANDO			554,89
<b>Superficie e importe con derecho a ayuda por producto de pago</b>						
Producto		Prima	Sup.Solicitada	Sup.Final	Importe Final	
(901) Zona de montaña		284,00	4,47	4,47	554,89	
<b>Requisitos para ser beneficiario e incidencias detectadas en el control administrativo</b>						
Incidencia: 8227 Línea de declaración monitorizada en la que no ha habido respuesta por parte del productor y, por tanto, sin Juicio Experto de campo.						
313	14008686	1418.2023.08686.2024.00.56	***4739** RAMIREZ SANCHEZ, LUIS FELIPE			1619,99
<b>Superficie e importe con derecho a ayuda por producto de pago</b>						
Producto		Prima	Sup.Solicitada	Sup.Final	Importe Final	
(901) Zona de montaña		284,00	13,05	13,05	1.619,99	
<b>Requisitos para ser beneficiario e incidencias detectadas en el control administrativo</b>						
Incidencia: 3187 Verifica que la superficie de barbecho por comarca cumpla con la superficie mínima de barbecho establecida para la misma.						
Incidencia: 8260 Línea de declaración monitorizada para el cumplimiento de BCAM con resultado no admisible.						
Incidencia: 3732 La superficie bruta de cruce sobre un mismo recinto de uso PA, PR, PS no puede superar la superficie admisible que el SIGPAC establece para ese recint						
Incidencia: 1650 Verifica que el CIF/NIF del solicitante cumple la condición de ganadero cuando solicite recintos susceptibles de ser pastables.						
Incidencia: 8227 Línea de declaración monitorizada en la que no ha habido respuesta por parte del productor y, por tanto, sin Juicio Experto de campo.						
Incidencia: 219 La superficie bruta de cruce sobre un mismo recinto en una misma solicitud, no puede superar la superficie total que el SIGPAC establece para ese recint						



Número de proceso: 41

Fecha de Evaluación: 05/04/2024

Línea de Ayuda: (901) Zona de montaña

Campaña: 2023

9130067 - ANEXO I

## Importe de la convocatoria:

Orden	Expediente	NRUE	Beneficiario			Importe
314	14008694	1418.2023.08694.2024.00.53	***9062** GARCIA PEREZ, ANTONIO MIGUEL			5444,65
<b>Superficie e importe con derecho a ayuda por producto de pago</b>						
<b>Producto</b>						
			Prima	Sup.Solicitada	Sup.Final	Importe Final
	(901) Zona de montaña		284,00	48,57	48,57	5.444,65
<b>Requisitos para ser beneficiario e incidencias detectadas en el control administrativo</b>						
Incidencia: 3732 La superficie bruta de cruce sobre un mismo recinto de uso PA, PR, PS no puede superar la superficie admisible que el SIGPAC establece para ese recinto						
Incidencia: 8225 Línea de declaración monitorizada con resultado de línea de declaración sin actividad agraria.						
Incidencia: 8260 Línea de declaración monitorizada para el cumplimiento de BCAM con resultado no admisible.						
315	14008714	1418.2023.08714.2024.00.5Q	***9315** GARCIA MARTINEZ, ALFREDO			4449,07
<b>Superficie e importe con derecho a ayuda por producto de pago</b>						
<b>Producto</b>						
			Prima	Sup.Solicitada	Sup.Final	Importe Final
	(901) Zona de montaña		284,00	38,55	38,55	4.449,07
<b>Requisitos para ser beneficiario e incidencias detectadas en el control administrativo</b>						
Incidencia: 218 La superficie bruta de cruce sobre un mismo recinto en el conjunto de las solicitudes, no puede superar la superficie total que el SIGPAC establece para e						
Incidencia: 3732 La superficie bruta de cruce sobre un mismo recinto de uso PA, PR, PS no puede superar la superficie admisible que el SIGPAC establece para ese recinto						
Incidencia: 3790 Verificación de que el recinto declarado sigue activo.						
316	14008861	1418.2023.08861.2024.00.5R	***0174** PEREZ ALCARAZ, ANTONIO			9774,56
<b>Superficie e importe con derecho a ayuda por producto de pago</b>						
<b>Producto</b>						
			Prima	Sup.Solicitada	Sup.Final	Importe Final
	(901) Zona de montaña		284,00	109,94	109,94	9.774,56
<b>Requisitos para ser beneficiario e incidencias detectadas en el control administrativo</b>						
Incidencia: 3732 La superficie bruta de cruce sobre un mismo recinto de uso PA, PR, PS no puede superar la superficie admisible que el SIGPAC establece para ese recinto						
Incidencia: 3790 Verificación de que el recinto declarado sigue activo.						
317	14008867	1418.2023.08867.2024.00.57	***1810** PEREZ ALCARAZ, MIGUEL			9472,91
<b>Superficie e importe con derecho a ayuda por producto de pago</b>						
<b>Producto</b>						
			Prima	Sup.Solicitada	Sup.Final	Importe Final
	(901) Zona de montaña		284,00	100,22	100,22	9.472,91
<b>Requisitos para ser beneficiario e incidencias detectadas en el control administrativo</b>						
Incidencia: 3732 La superficie bruta de cruce sobre un mismo recinto de uso PA, PR, PS no puede superar la superficie admisible que el SIGPAC establece para ese recinto						
318	14008890	1418.2023.08890.2024.00.5U	***1183** GUILLEN LOZANO, REYES			2800,53
<b>Superficie e importe con derecho a ayuda por producto de pago</b>						
<b>Producto</b>						
			Prima	Sup.Solicitada	Sup.Final	Importe Final
	(901) Zona de montaña		284,00	22,56	22,56	2.800,53
<b>Requisitos para ser beneficiario e incidencias detectadas en el control administrativo</b>						
Incidencia: 3732 La superficie bruta de cruce sobre un mismo recinto de uso PA, PR, PS no puede superar la superficie admisible que el SIGPAC establece para ese recinto						
319	14008891	1418.2023.08891.2024.00.5W	***2849** GAZQUEZ GONZALEZ, JUANA			7769,99
<b>Superficie e importe con derecho a ayuda por producto de pago</b>						
<b>Producto</b>						
			Prima	Sup.Solicitada	Sup.Final	Importe Final
	(901) Zona de montaña		284,00	107,94	107,94	7.769,99
<b>Requisitos para ser beneficiario e incidencias detectadas en el control administrativo</b>						
Incidencia: % de reducción de avuda 20% (5) Por controles administrativos						
Incidencia: 3187 Verifica que la superficie de barbecho por comarca cumpla con la superficie mínima de barbecho establecida para la misma.						
Incidencia: 3732 La superficie bruta de cruce sobre un mismo recinto de uso PA, PR, PS no puede superar la superficie admisible que el SIGPAC establece para ese recinto						



Número de proceso: 41

Fecha de Evaluación: 05/04/2024

Línea de Ayuda: (901) Zona de montaña

Campaña: 2023

9130067 - ANEXO I

**Importe de la convocatoria:**

Orden	Expediente	NRUE	Beneficiario			Importe
320	14008945	1418.2023.08945.2024.00.5Z	***1191** MARIN HEREDIA, ANTONIO			9274,29
<b>Superficie e importe con derecho a ayuda por producto de pago</b>						
<b>Producto</b>						
			Prima	Sup.Solicitada	Sup.Final	Importe Final
	(901) Zona de montaña		284,00	96,92	96,92	9.274,29
<b>Requisitos para ser beneficiario e incidencias detectadas en el control administrativo</b>						
Incidencia: 3732 La superficie bruta de cruce sobre un mismo recinto de uso PA, PR, PS no puede superar la superficie admisible que el SIGPAC establece para ese recinto						
321	14008976	1418.2023.08976.2024.00.57	***3377** MARTINEZ ROMERO, CRISTOBAL			3093,5
<b>Superficie e importe con derecho a ayuda por producto de pago</b>						
<b>Producto</b>						
			Prima	Sup.Solicitada	Sup.Final	Importe Final
	(901) Zona de montaña		284,00	24,92	24,92	3.093,50
<b>Requisitos para ser beneficiario e incidencias detectadas en el control administrativo</b>						
Incidencia: 3732 La superficie bruta de cruce sobre un mismo recinto de uso PA, PR, PS no puede superar la superficie admisible que el SIGPAC establece para ese recinto						
322	14008981	1418.2023.08981.2024.00.5W	***4894** ROS GARCIA, JUAN			3004,86
<b>Superficie e importe con derecho a ayuda por producto de pago</b>						
<b>Producto</b>						
			Prima	Sup.Solicitada	Sup.Final	Importe Final
	(901) Zona de montaña		284,00	25,60	25,60	3.004,86
<b>Requisitos para ser beneficiario e incidencias detectadas en el control administrativo</b>						
Incidencia: % de reducción de ayuda 5% (5) Por controles administrativos						
Incidencia: 3187 Verifica que la superficie de barbecho por comarca cumpla con la superficie mínima de barbecho establecida para la misma.						
323	14009009	1418.2023.09009.2024.00.AV	***9046** CARRILLO GARCIA, JOSE MANUEL			3582,6
<b>Superficie e importe con derecho a ayuda por producto de pago</b>						
<b>Producto</b>						
			Prima	Sup.Solicitada	Sup.Final	Importe Final
	(901) Zona de montaña		284,00	29,82	29,82	3.582,60
<b>Requisitos para ser beneficiario e incidencias detectadas en el control administrativo</b>						
Incidencia: 3732 La superficie bruta de cruce sobre un mismo recinto de uso PA, PR, PS no puede superar la superficie admisible que el SIGPAC establece para ese recinto						
324	14009019	1418.2023.09019.2024.00.AW	***7325** GARCIA LORENZO, JUAN			5987,13
<b>Superficie e importe con derecho a ayuda por producto de pago</b>						
<b>Producto</b>						
			Prima	Sup.Solicitada	Sup.Final	Importe Final
	(901) Zona de montaña		284,00	54,30	54,30	5.987,13
<b>Requisitos para ser beneficiario e incidencias detectadas en el control administrativo</b>						
Incidencia: 1650 Verifica que el CIF/NIF del solicitante cumple la condición de ganadero cuando solicite recintos susceptibles de ser pastables.						
325	14009021	1418.2023.09021.2024.00.AC	***0305** GARCIA LORENZO, JESUS			10395,56
<b>Superficie e importe con derecho a ayuda por producto de pago</b>						
<b>Producto</b>						
			Prima	Sup.Solicitada	Sup.Final	Importe Final
	(901) Zona de montaña		284,00	406,77	147,59	10.395,56
<b>Requisitos para ser beneficiario e incidencias detectadas en el control administrativo</b>						
Incidencia: % de reducción de ayuda 5% (5) Por controles administrativos						
Incidencia: 3187 Verifica que la superficie de barbecho por comarca cumpla con la superficie mínima de barbecho establecida para la misma.						
Incidencia: 3732 La superficie bruta de cruce sobre un mismo recinto de uso PA, PR, PS no puede superar la superficie admisible que el SIGPAC establece para ese recinto						
Incidencia: 8212 Línea de declaración monitorizada con resultado de cultivo observado no coincidente con el declarado						
Incidencia: 8227 Línea de declaración monitorizada en la que no ha habido respuesta por parte del productor y, por tanto, sin Juicio Experto de campo.						
Incidencia: 8260 Línea de declaración monitorizada para el cumplimiento de BCAM con resultado no admisible.						



Número de proceso: 41

Fecha de Evaluación: 05/04/2024

Línea de Ayuda: (901) Zona de montaña

Campaña: 2023

9130067 - ANEXO I

## Importe de la convocatoria:

Orden	Expediente	NRUE	Beneficiario			Importe
326	14009041	1418.2023.09041.2024.00.AG	***4144** LOPEZ MARTINEZ, MARIO			5370,81
<b>Superficie e importe con derecho a ayuda por producto de pago</b>						
Producto		Prima	Sup.Solicitada	Sup.Final	Importe Final	
(901) Zona de montaña		284,00	340,44	63,53	5.370,81	
<b>Requisitos para ser beneficiario e incidencias detectadas en el control administrativo</b>						
Incidencia: 1642 Verifica que para cada línea de ayuda PDR la superficie solicitada no sea mayor a la superficie declarada						
Incidencia: 3264 Verifica que el aprovechamiento declarado en cada recinto donde se solicite una línea de PDR sea compatible con el uso asignado en SIGPAC para ese r						
327	14009052	1418.2023.09052.2024.00.AK	***3295** LOPEZ LOPEZ, JUAN			948,4
<b>Superficie e importe con derecho a ayuda por producto de pago</b>						
Producto		Prima	Sup.Solicitada	Sup.Final	Importe Final	
(901) Zona de montaña		284,00	8,30	7,64	948,40	
<b>Requisitos para ser beneficiario e incidencias detectadas en el control administrativo</b>						
Incidencia: 238 Recinto cuyo CAP/CSP declarado es mayor al CAP/CSP prevalente y no presenta alegación al SIGPAC.						
328	14009053	1418.2023.09053.2024.00.AN	***4095** SANCHEZ LOPEZ, FERNANDO JOSE			11286,55
<b>Superficie e importe con derecho a ayuda por producto de pago</b>						
Producto		Prima	Sup.Solicitada	Sup.Final	Importe Final	
(901) Zona de montaña		284,00	158,67	158,67	11.286,55	
<b>Requisitos para ser beneficiario e incidencias detectadas en el control administrativo</b>						
Incidencia: 1630 Verifica que la línea de ayuda PDR solicitada en cada recinto sea compatible con el uso asignado en SIGPAC para ese recinto.						
Incidencia: 1633 Recinto abandonado según SIGPAC por el que solicita alguna ayuda de PDR o recinto con secciones cuya suma de superficie de cruce PDR por línea de a						
Incidencia: 1638 Verifica que la línea de ayuda PDR solicitada en cada recinto declarado se corresponda con el uso asignado en SIGPAC para ese recinto, comprobando ta						
329	14009260	1418.2023.09260.2024.00.AI	***6463** LOPEZ MARTINEZ, JESUS			1410,19
<b>Superficie e importe con derecho a ayuda por producto de pago</b>						
Producto		Prima	Sup.Solicitada	Sup.Final	Importe Final	
(901) Zona de montaña		284,00	11,36	11,36	1.410,19	
<b>Requisitos para ser beneficiario e incidencias detectadas en el control administrativo</b>						
Incidencia: 3790 Verificación de que el recinto declarado sigue activo.						
Incidencia: 8227 Línea de declaración monitorizada en la que no ha habido respuesta por parte del productor y, por tanto, sin Juicio Experto de campo.						
Incidencia: 8260 Línea de declaración monitorizada para el cumplimiento de BCAM con resultado no admisible.						
330	14009291	1418.2023.09291.2024.00.AR	***0879** SANCHEZ MARIN, MANUEL			1945,23
<b>Superficie e importe con derecho a ayuda por producto de pago</b>						
Producto		Prima	Sup.Solicitada	Sup.Final	Importe Final	
(901) Zona de montaña		284,00	49,77	15,67	1.945,23	
<b>Requisitos para ser beneficiario e incidencias detectadas en el control administrativo</b>						
Incidencia: 1630 Verifica que la línea de ayuda PDR solicitada en cada recinto sea compatible con el uso asignado en SIGPAC para ese recinto.						
331	14009333	1418.2023.09333.2024.00.AM	***1150** MARIN RAMIREZ, AVELINO			12518
<b>Superficie e importe con derecho a ayuda por producto de pago</b>						
Producto		Prima	Sup.Solicitada	Sup.Final	Importe Final	
(901) Zona de montaña		284,00	198,37	198,37	12.518,00	
<b>Requisitos para ser beneficiario e incidencias detectadas en el control administrativo</b>						
Incidencia: 3732 La superficie bruta de cruce sobre un mismo recinto de uso PA, PR, PS no puede superar la superficie admisible que el SIGPAC establece para ese recint						





Número de proceso: 41

Fecha de Evaluación: 05/04/2024

Línea de Ayuda: (901) Zona de montaña

Campaña: 2023

9130067 - ANEXO I

## Importe de la convocatoria:

Orden	Expediente	NRUE	Beneficiario			Importe
332	14009378	1418.2023.09378.2024.00.A7	***3212** MARIN RAMIREZ, JOSE ANTONIO			11338,37
<b>Superficie e importe con derecho a ayuda por producto de pago</b>						
Producto		Prima	Sup.Solicitada	Sup.Final	Importe Final	
(901) Zona de montaña		284,00	179,60	179,59	11.338,37	
<b>Requisitos para ser beneficiario e incidencias detectadas en el control administrativo</b>						
Incidencia: 3654 Verificación que los recintos declarados con producto forrajero tienen actividad agraria pastoreo.						
Incidencia: 3732 La superficie bruta de cruce sobre un mismo recinto de uso PA, PR, PS no puede superar la superficie admisible que el SIGPAC establece para ese recinto						
Incidencia: 3790 Verificación de que el recinto declarado sigue activo.						
Incidencia: 1633/A Reducción por incumplimientos de controles ADM/CAMPO						
Incidencia: % de reducción de ayuda 5% (5) Por controles administrativos						
Incidencia: 219 La superficie bruta de cruce sobre un mismo recinto en una misma solicitud, no puede superar la superficie total que el SIGPAC establece para ese recinto						
333	14009381	1418.2023.09381.2024.00.AQ	***1085** MARTINEZ SALCEDO, ALFONSO			5802,44
<b>Superficie e importe con derecho a ayuda por producto de pago</b>						
Producto		Prima	Sup.Solicitada	Sup.Final	Importe Final	
(901) Zona de montaña		284,00	430,83	78,75	5.802,44	
<b>Requisitos para ser beneficiario e incidencias detectadas en el control administrativo</b>						
Incidencia: 8227 Línea de declaración monitorizada en la que no ha habido respuesta por parte del productor v, por tanto, sin Juicio Experto de campo.						
Incidencia: 8260 Línea de declaración monitorizada para el cumplimiento de BCAM con resultado no admisible.						
334	14009391	1418.2023.09391.2024.00.AS	***0501** RUIZ LOPEZ, GINES			10189,18
<b>Superficie e importe con derecho a ayuda por producto de pago</b>						
Producto		Prima	Sup.Solicitada	Sup.Final	Importe Final	
(901) Zona de montaña		284,00	123,33	123,33	10.189,18	
<b>Requisitos para ser beneficiario e incidencias detectadas en el control administrativo</b>						
Incidencia: 219 La superficie bruta de cruce sobre un mismo recinto en una misma solicitud, no puede superar la superficie total que el SIGPAC establece para ese recinto						
Incidencia: 3732 La superficie bruta de cruce sobre un mismo recinto de uso PA, PR, PS no puede superar la superficie admisible que el SIGPAC establece para ese recinto						
Incidencia: 1638 Verifica que la línea de ayuda PDR solicitada en cada recinto declarado se corresponda con el uso asignado en SIGPAC para ese recinto, comprobando ta						
335	14009425	1418.2023.09425.2024.00.AR	***3514** MARTINEZ MARIN, ANTONIO			3706,73
<b>Superficie e importe con derecho a ayuda por producto de pago</b>						
Producto		Prima	Sup.Solicitada	Sup.Final	Importe Final	
(901) Zona de montaña		284,00	31,07	31,07	3.706,73	
<b>Requisitos para ser beneficiario e incidencias detectadas en el control administrativo</b>						
Incidencia: 3732 La superficie bruta de cruce sobre un mismo recinto de uso PA, PR, PS no puede superar la superficie admisible que el SIGPAC establece para ese recinto						
336	14009486	1418.2023.09486.2024.00.A4	***3634** MARTINEZ LOPEZ, JUAN FRANCISCO			4468,94
<b>Superficie e importe con derecho a ayuda por producto de pago</b>						
Producto		Prima	Sup.Solicitada	Sup.Final	Importe Final	
(901) Zona de montaña		284,00	38,75	38,75	4.468,94	
<b>Requisitos para ser beneficiario e incidencias detectadas en el control administrativo</b>						
Incidencia: 1650 Verifica que el CIF/NIF del solicitante cumple la condición de ganadero cuando solicite recintos susceptibles de ser pastables.						
Incidencia: 3732 La superficie bruta de cruce sobre un mismo recinto de uso PA, PR, PS no puede superar la superficie admisible que el SIGPAC establece para ese recinto						
337	14009499	1418.2023.09499.2024.00.AE	***4708** RUZAFÁ CARO, TOMAS			4182,18
<b>Superficie e importe con derecho a ayuda por producto de pago</b>						
Producto		Prima	Sup.Solicitada	Sup.Final	Importe Final	
(901) Zona de montaña		284,00	35,86	35,86	4.182,18	
<b>Requisitos para ser beneficiario e incidencias detectadas en el control administrativo</b>						
Incidencia: 3732 La superficie bruta de cruce sobre un mismo recinto de uso PA, PR, PS no puede superar la superficie admisible que el SIGPAC establece para ese recinto						
Incidencia: 3790 Verificación de que el recinto declarado sigue activo.						
Incidencia: 8227 Línea de declaración monitorizada en la que no ha habido respuesta por parte del productor v, por tanto, sin Juicio Experto de campo.						



Número de proceso: 41

Fecha de Evaluación: 05/04/2024

Línea de Ayuda: (901) Zona de montaña

Campaña: 2023

9130067 - ANEXO I

**Importe de la convocatoria:**

Orden	Expediente	NRUE	Beneficiario			Importe
338	14009508	1418.2023.09508.2024.00.AW	***5652** VAZQUEZ FERNANDEZ, JOSE DAVID			3865,75
<b>Superficie e importe con derecho a ayuda por producto de pago</b>						
Producto		Prima	Sup.Solicitada	Sup.Final	Importe Final	
(901) Zona de montaña		284,00	34,73	34,73	3.865,75	
<b>Requisitos para ser beneficiario e incidencias detectadas en el control administrativo</b>						
Incidencia: % de reducción de ayuda 5% (5) Por controles administrativos						
Incidencia: 3732 La superficie bruta de cruce sobre un mismo recinto de uso PA, PR, PS no puede superar la superficie admisible que el SIGPAC establece para ese recinto						
Incidencia: 3790 Verificación de que el recinto declarado sigue activo.						
339	14009535	1418.2023.09535.2024.00.AU	***2095** BERBEL SANCHEZ, JUAN ANTONIO			520,13
<b>Superficie e importe con derecho a ayuda por producto de pago</b>						
Producto		Prima	Sup.Solicitada	Sup.Final	Importe Final	
(901) Zona de montaña		284,00	4,19	4,19	520,13	
<b>Requisitos para ser beneficiario e incidencias detectadas en el control administrativo</b>						
Incidencia: 0/N Reducción por incumplimientos de Control de campo/RQNM.						
Incidencia: 3790 Verificación de que el recinto declarado sigue activo.						
Incidencia: 4008 Verifica si la superficie declarada gráfica (+ la tolerancia) es menor que la alfanumérica.						
Incidencia: 4016 Verifica que las líneas de declaración alfanuméricas tengan geometría gráfica.						
340	14009543	1418.2023.09543.2024.00.AQ	***6787** LOPEZ PALLARES, MARIA ISABEL			11222,37
<b>Superficie e importe con derecho a ayuda por producto de pago</b>						
Producto		Prima	Sup.Solicitada	Sup.Final	Importe Final	
(901) Zona de montaña		284,00	404,71	156,97	11.222,37	
<b>Requisitos para ser beneficiario e incidencias detectadas en el control administrativo</b>						
Incidencia: 0/N Reducción por incumplimientos de Control de campo/RQNM.						
Incidencia: 3790 Verificación de que el recinto declarado sigue activo.						
Incidencia: 4008 Verifica si la superficie declarada gráfica (+ la tolerancia) es menor que la alfanumérica.						
Incidencia: 4016 Verifica que las líneas de declaración alfanuméricas tengan geometría gráfica.						
341	14009588	1418.2023.09588.2024.00.AA	***0409** MARTINEZ LOPEZ, FATIMA			3722,5
<b>Superficie e importe con derecho a ayuda por producto de pago</b>						
Producto		Prima	Sup.Solicitada	Sup.Final	Importe Final	
(901) Zona de montaña		284,00	31,44	31,27	3.722,50	
<b>Requisitos para ser beneficiario e incidencias detectadas en el control administrativo</b>						
Incidencia: 1630 Verifica que la línea de ayuda PDR solicitada en cada recinto sea compatible con el uso asignado en SIGPAC para ese recinto.						
Incidencia: 3732 La superficie bruta de cruce sobre un mismo recinto de uso PA, PR, PS no puede superar la superficie admisible que el SIGPAC establece para ese recinto						
342	14009595	1418.2023.09595.2024.00.A4	***2397** LOPEZ LOPEZ, SATURNINO			5879,52
<b>Superficie e importe con derecho a ayuda por producto de pago</b>						
Producto		Prima	Sup.Solicitada	Sup.Final	Importe Final	
(901) Zona de montaña		284,00	53,29	53,17	5.879,52	
<b>Requisitos para ser beneficiario e incidencias detectadas en el control administrativo</b>						
Incidencia: 4012 Verifica que las líneas de declaración de una solicitud no tienen solapes de superficie gráfica con líneas de declaración de otras solicitudes						
Incidencia: 218 La superficie bruta de cruce sobre un mismo recinto en el conjunto de las solicitudes, no puede superar la superficie total que el SIGPAC establece para e						
Incidencia: 219 La superficie bruta de cruce sobre un mismo recinto en una misma solicitud, no puede superar la superficie total que el SIGPAC establece para ese recinto						
Incidencia: 3732 La superficie bruta de cruce sobre un mismo recinto de uso PA, PR, PS no puede superar la superficie admisible que el SIGPAC establece para ese recinto						
Incidencia: 3790 Verificación de que el recinto declarado sigue activo.						
343	14009600	1418.2023.09600.2024.00.AB	***2913** MARIN LOPEZ, JOSE			10079,71
<b>Superficie e importe con derecho a ayuda por producto de pago</b>						
Producto		Prima	Sup.Solicitada	Sup.Final	Importe Final	
(901) Zona de montaña		284,00	224,70	125,42	10.079,71	
<b>Requisitos para ser beneficiario e incidencias detectadas en el control administrativo</b>						
Incidencia: 3790 Verificación de que el recinto declarado sigue activo.						
Incidencia: 1642 Verifica que para cada línea de ayuda PDR la superficie solicitada no sea mayor a la superficie declarada						
Incidencia: 218 La superficie bruta de cruce sobre un mismo recinto en el conjunto de las solicitudes, no puede superar la superficie total que el SIGPAC establece para e						



Número de proceso: 41

Fecha de Evaluación: 05/04/2024

Línea de Ayuda: (901) Zona de montaña

Campaña: 2023

9130067 - ANEXO I

**Importe de la convocatoria:**

Orden	Expediente	NRUE	Beneficiario			Importe
344	14009636	1418.2023.09636.2024.00.AX	***1364** LOPEZ LOPEZ, ASCENSION			6908,23
<b>Superficie e importe con derecho a ayuda por producto de pago</b>						
Producto		Prima	Sup.Solicitada	Sup.Final	Importe Final	
(901) Zona de montaña		284,00	64,20	64,20	6.908,23	
<b>Requisitos para ser beneficiario e incidencias detectadas en el control administrativo</b>						
Incidencia: 3732 La superficie bruta de cruce sobre un mismo recinto de uso PA, PR, PS no puede superar la superficie admisible que el SIGPAC establece para ese recinto						
345	14009646	1418.2023.09646.2024.00.AZ	***1433** MARIN MARTINEZ, INES			2875,76
<b>Superficie e importe con derecho a ayuda por producto de pago</b>						
Producto		Prima	Sup.Solicitada	Sup.Final	Importe Final	
(901) Zona de montaña		284,00	25,93	25,93	2.875,76	
<b>Requisitos para ser beneficiario e incidencias detectadas en el control administrativo</b>						
Incidencia: % de reducción de ayuda 10% (5) Por controles administrativos						
Incidencia: 3187 Verifica que la superficie de barbecho por comarca cumpla con la superficie mínima de barbecho establecida para la misma.						
Incidencia: 3654 Verificación que los recintos declarados con producto forrajero tienen actividad agraria pastoreo.						
Incidencia: 3790 Verificación de que el recinto declarado sigue activo.						
346	14009662	1418.2023.09662.2024.00.AS	***6409** LOPEZ MARTINEZ, JOSE ANTONIO			5367,69
<b>Superficie e importe con derecho a ayuda por producto de pago</b>						
Producto		Prima	Sup.Solicitada	Sup.Final	Importe Final	
(901) Zona de montaña		284,00	239,00	47,80	5.367,69	
<b>Requisitos para ser beneficiario e incidencias detectadas en el control administrativo</b>						
347	14009663	1418.2023.09663.2024.00.AV	***1176** CARREÑO LOPEZ, FRANCISCO			11043,24
<b>Superficie e importe con derecho a ayuda por producto de pago</b>						
Producto		Prima	Sup.Solicitada	Sup.Final	Importe Final	
(901) Zona de montaña		284,00	150,82	150,82	11.043,24	
<b>Requisitos para ser beneficiario e incidencias detectadas en el control administrativo</b>						
Incidencia: 3732 La superficie bruta de cruce sobre un mismo recinto de uso PA, PR, PS no puede superar la superficie admisible que el SIGPAC establece para ese recinto						
348	14009757	1418.2023.09757.2024.00.A4	***7119** MARTINEZ SANCHEZ, MARIA DOLORES			260,68
<b>Superficie e importe con derecho a ayuda por producto de pago</b>						
Producto		Prima	Sup.Solicitada	Sup.Final	Importe Final	
(901) Zona de montaña		284,00	2,10	2,10	260,68	
<b>Requisitos para ser beneficiario e incidencias detectadas en el control administrativo</b>						
Incidencia: 1650 Verifica que el CIF/NIF del solicitante cumple la condición de ganadero cuando solicite recintos susceptibles de ser pastables.						
Incidencia: 8227 Línea de declaración monitorizada en la que no ha habido respuesta por parte del productor y, por tanto, sin Juicio Experto de campo.						
Incidencia: 8260 Línea de declaración monitorizada para el cumplimiento de BCAM con resultado no admisible.						
349	14009765	1418.2023.09765.2024.00.A1	***2954** LOZANO GARCIA, JUANA MARIA			6466,3
<b>Superficie e importe con derecho a ayuda por producto de pago</b>						
Producto		Prima	Sup.Solicitada	Sup.Final	Importe Final	
(901) Zona de montaña		284,00	59,45	59,45	6.466,30	
<b>Requisitos para ser beneficiario e incidencias detectadas en el control administrativo</b>						
Incidencia: 3654 Verificación que los recintos declarados con producto forrajero tienen actividad agraria pastoreo.						



Número de proceso: 41

Fecha de Evaluación: 05/04/2024

Línea de Ayuda: (901) Zona de montaña

Campaña: 2023

9130067 - ANEXO I

## Importe de la convocatoria:

Orden	Expediente	NRUE	Beneficiario			Importe
350	14009832	1418.2023.09832.2024.00.AP	***3512** GARCIA LOPEZ, MARIA CARMEN			2459,15
<b>Superficie e importe con derecho a ayuda por producto de pago</b>						
Producto		Prima	Sup.Solicitada	Sup.Final	Importe Final	
(901) Zona de montaña		284,00	19,81	19,81	2.459,15	
<b>Requisitos para ser beneficiario e incidencias detectadas en el control administrativo</b>						
Incidencia: 1650 Verifica que el CIF/NIF del solicitante cumple la condición de ganadero cuando solicite recintos susceptibles de ser pastables.						
Incidencia: 3732 La superficie bruta de cruce sobre un mismo recinto de uso PA, PR, PS no puede superar la superficie admisible que el SIGPAC establece para ese recinto						
351	14009862	1418.2023.09862.2024.00.AU	***5520** HERNANDEZ MERCADER, JOSE ANTONI			7932,37
<b>Superficie e importe con derecho a ayuda por producto de pago</b>						
Producto		Prima	Sup.Solicitada	Sup.Final	Importe Final	
(901) Zona de montaña		284,00	75,29	75,29	7.932,37	
<b>Requisitos para ser beneficiario e incidencias detectadas en el control administrativo</b>						
352	14009865	1418.2023.09865.2024.00.A2	***7766** GARCIA ALARCOS, ANTONIO			3539,15
<b>Superficie e importe con derecho a ayuda por producto de pago</b>						
Producto		Prima	Sup.Solicitada	Sup.Final	Importe Final	
(901) Zona de montaña		284,00	29,39	29,39	3.539,15	
<b>Requisitos para ser beneficiario e incidencias detectadas en el control administrativo</b>						
Incidencia: 1650 Verifica que el CIF/NIF del solicitante cumple la condición de ganadero cuando solicite recintos susceptibles de ser pastables.						
353	14009900	1418.2023.09900.2024.00.AE	***8549** PADILLA RUIZ, FRANCISCO			691,44
<b>Superficie e importe con derecho a ayuda por producto de pago</b>						
Producto		Prima	Sup.Solicitada	Sup.Final	Importe Final	
(901) Zona de montaña		284,00	5,57	5,57	691,44	
<b>Requisitos para ser beneficiario e incidencias detectadas en el control administrativo</b>						
Incidencia: 3732 La superficie bruta de cruce sobre un mismo recinto de uso PA, PR, PS no puede superar la superficie admisible que el SIGPAC establece para ese recinto						
354	14009911	1418.2023.09911.2024.00.AI	***7485** MARTINEZ PARRA, SEBASTIAN			5120,66
<b>Superficie e importe con derecho a ayuda por producto de pago</b>						
Producto		Prima	Sup.Solicitada	Sup.Final	Importe Final	
(901) Zona de montaña		284,00	45,31	45,31	5.120,66	
<b>Requisitos para ser beneficiario e incidencias detectadas en el control administrativo</b>						
Incidencia: 1650 Verifica que el CIF/NIF del solicitante cumple la condición de ganadero cuando solicite recintos susceptibles de ser pastables.						
Incidencia: 219 La superficie bruta de cruce sobre un mismo recinto en una misma solicitud, no puede superar la superficie total que el SIGPAC establece para ese recinto						
Incidencia: 8260 Línea de declaración monitorizada para el cumplimiento de BCAM con resultado no admisible.						
355	14009945	1418.2023.09945.2024.00.AZ	***1036** ALVAREZ SANCHEZ, JUAN			8601,22
<b>Superficie e importe con derecho a ayuda por producto de pago</b>						
Producto		Prima	Sup.Solicitada	Sup.Final	Importe Final	
(901) Zona de montaña		284,00	141,43	141,43	8.601,22	
<b>Requisitos para ser beneficiario e incidencias detectadas en el control administrativo</b>						
Incidencia: 8267 Línea de declaración monitorizada para el cumplimiento de BCAM con resultado de cultivo observado no coincidente con el declarado.						
Incidencia: 8403 Línea de declaración monitorizada con resultado semáforo amarillo o rojo y situación "Producto no coincidente con declarado" (12) o "nula" con inform						
Incidencia: 8260 Línea de declaración monitorizada para el cumplimiento de BCAM con resultado no admisible.						
Incidencia: 8212 Línea de declaración monitorizada con resultado de cultivo observado no coincidente con el declarado						
Incidencia: 3732 La superficie bruta de cruce sobre un mismo recinto de uso PA, PR, PS no puede superar la superficie admisible que el SIGPAC establece para ese recinto						
Incidencia: 8407 Línea de declaración monitorizada con resultado semáforo amarillo o rojo y situación "Producto no coincidente con declarado" (12) o "nula" con inform						
Incidencia: 0/D Reducción por incumplimientos de Control de campo/RQNM.						
Incidencia: % de reducción de ayuda 20% (5) Por controles administrativos						
Incidencia: 3790 Verificación de que el recinto declarado sigue activo.						



Número de proceso: 41

Fecha de Evaluación: 05/04/2024

Línea de Ayuda: (901) Zona de montaña

Campaña: 2023

9130067 - ANEXO I

## Importe de la convocatoria:

Orden	Expediente	NRUE	Beneficiario			Importe
356	14009946	1418.2023.09946.2024.00.A2	***6734** SANCHEZ PEREZ, MIGUEL ANGEL			8618,84
<b>Superficie e importe con derecho a ayuda por producto de pago</b>						
<b>Producto</b>						
			Prima	Sup.Solicitada	Sup.Final	Importe Final
	(901) Zona de montaña		284,00	86,35	86,35	8.618,84
<b>Requisitos para ser beneficiario e incidencias detectadas en el control administrativo</b>						
Incidencia: 3732 La superficie bruta de cruce sobre un mismo recinto de uso PA, PR, PS no puede superar la superficie admisible que el SIGPAC establece para ese recinto						
357	14009950	1418.2023.09950.2024.00.AN	***6774** SANCHEZ PEREZ, JOSE CARLOS			17400,31
<b>Superficie e importe con derecho a ayuda por producto de pago</b>						
<b>Producto</b>						
			Prima	Sup.Solicitada	Sup.Final	Importe Final
	(901) Zona de montaña		284,00	355,67	355,67	17.400,31
<b>Requisitos para ser beneficiario e incidencias detectadas en el control administrativo</b>						
Incidencia: 3732 La superficie bruta de cruce sobre un mismo recinto de uso PA, PR, PS no puede superar la superficie admisible que el SIGPAC establece para ese recinto						
358	14009977	1418.2023.09977.2024.00.AA	***4800** MOLINA ROMERO, MARIA SOLEDAD			4257,9
<b>Superficie e importe con derecho a ayuda por producto de pago</b>						
<b>Producto</b>						
			Prima	Sup.Solicitada	Sup.Final	Importe Final
	(901) Zona de montaña		284,00	36,63	36,63	4.257,90
<b>Requisitos para ser beneficiario e incidencias detectadas en el control administrativo</b>						
Incidencia: 3732 La superficie bruta de cruce sobre un mismo recinto de uso PA, PR, PS no puede superar la superficie admisible que el SIGPAC establece para ese recinto						
Incidencia: 3790 Verificación de que el recinto declarado sigue activo.						
Incidencia: 3654 Verificación que los recintos declarados con producto forrajero tienen actividad agraria pastoreo.						
359	14009998	1418.2023.09998.2024.00.AG	***3591** GARCIA MANZANARES, JUAN PASCUAL			2117,16
<b>Superficie e importe con derecho a ayuda por producto de pago</b>						
<b>Producto</b>						
			Prima	Sup.Solicitada	Sup.Final	Importe Final
	(901) Zona de montaña		284,00	36,39	36,39	2.117,16
<b>Requisitos para ser beneficiario e incidencias detectadas en el control administrativo</b>						
Incidencia: 3732 La superficie bruta de cruce sobre un mismo recinto de uso PA, PR, PS no puede superar la superficie admisible que el SIGPAC establece para ese recinto						
Incidencia: 3790 Verificación de que el recinto declarado sigue activo.						
Incidencia: 8260 Línea de declaración monitorizada para el cumplimiento de BCAM con resultado no admisible.						
Incidencia: % de reducción de ayuda 50% (5) Por controles administrativos						
360	14010039	1418.2023.10039.2024.00.90	***6196** MARTINEZ VELEZ, FRANCISCO JOSE			3483,29
<b>Superficie e importe con derecho a ayuda por producto de pago</b>						
<b>Producto</b>						
			Prima	Sup.Solicitada	Sup.Final	Importe Final
	(901) Zona de montaña		284,00	28,83	28,83	3.483,29
<b>Requisitos para ser beneficiario e incidencias detectadas en el control administrativo</b>						
Incidencia: 1650 Verifica que el CIF/NIF del solicitante cumple la condición de ganadero cuando solicite recintos susceptibles de ser pastables.						
Incidencia: 3732 La superficie bruta de cruce sobre un mismo recinto de uso PA, PR, PS no puede superar la superficie admisible que el SIGPAC establece para ese recinto						
361	14010125	1418.2023.10125.2024.00.9P	***9351** ALVAREZ GONZALEZ, JULIAN ALBERTO			577,23
<b>Superficie e importe con derecho a ayuda por producto de pago</b>						
<b>Producto</b>						
			Prima	Sup.Solicitada	Sup.Final	Importe Final
	(901) Zona de montaña		284,00	4,65	4,65	577,23
<b>Requisitos para ser beneficiario e incidencias detectadas en el control administrativo</b>						



Número de proceso: 41

Fecha de Evaluación: 05/04/2024

Línea de Ayuda: (901) Zona de montaña

Campaña: 2023

9130067 - ANEXO I

## Importe de la convocatoria:

Orden	Expediente	NRUE	Beneficiario			Importe
362	14010160	1418.2023.10160.2024.00.9I	***2626** PEREZ CRISOL, CRISTOBAL			4877,35
<b>Superficie e importe con derecho a ayuda por producto de pago</b>						
Producto			Prima	Sup.Solicitada	Sup.Final	Importe Final
(901) Zona de montaña			284,00	42,86	42,86	4.877,35
<b>Requisitos para ser beneficiario e incidencias detectadas en el control administrativo</b>						
363	14010162	1418.2023.10162.2024.00.9N	***3519** LOPEZ ROBLES, FERNANDO			4900
<b>Superficie e importe con derecho a ayuda por producto de pago</b>						
Producto			Prima	Sup.Solicitada	Sup.Final	Importe Final
(901) Zona de montaña			284,00	58,23	43,49	4.900,00
<b>Requisitos para ser beneficiario e incidencias detectadas en el control administrativo</b>						
364	14010210	1418.2023.10210.2024.00.9A	***4286** MIÑARRO GONZALEZ, JOSE ANTONIO			10993,59
<b>Superficie e importe con derecho a ayuda por producto de pago</b>						
Producto			Prima	Sup.Solicitada	Sup.Final	Importe Final
(901) Zona de montaña			284,00	917,86	188,61	10.993,59
<b>Requisitos para ser beneficiario e incidencias detectadas en el control administrativo</b>						
Incidencia: % de reducción de ayuda 10% (5) Por controles administrativos						
Incidencia: 3187 Verifica que la superficie de barbecho por comarca cumpla con la superficie mínima de barbecho establecida para la misma.						
Incidencia: 3790 Verificación de que el recinto declarado sigue activo.						
365	14010334	1418.2023.10334.2024.00.9Q	***8387** ROS CARREÑO, ISABEL			4059,28
<b>Superficie e importe con derecho a ayuda por producto de pago</b>						
Producto			Prima	Sup.Solicitada	Sup.Final	Importe Final
(901) Zona de montaña			284,00	34,62	34,62	4.059,28
<b>Requisitos para ser beneficiario e incidencias detectadas en el control administrativo</b>						
Incidencia: 219 La superficie bruta de cruce sobre un mismo recinto en una misma solicitud, no puede superar la superficie total que el SIGPAC establece para ese recinto						
Incidencia: 3732 La superficie bruta de cruce sobre un mismo recinto de uso PA, PR, PS no puede superar la superficie admisible que el SIGPAC establece para ese recinto						
366	14010372	1418.2023.10372.2024.00.9R	***1837** CHICO DE GUZMAN ESCRIVA DE ROMA			10467,25
<b>Superficie e importe con derecho a ayuda por producto de pago</b>						
Producto			Prima	Sup.Solicitada	Sup.Final	Importe Final
(901) Zona de montaña			284,00	132,28	132,28	10.467,25
<b>Requisitos para ser beneficiario e incidencias detectadas en el control administrativo</b>						
Incidencia: 3732 La superficie bruta de cruce sobre un mismo recinto de uso PA, PR, PS no puede superar la superficie admisible que el SIGPAC establece para ese recinto						
367	14010488	1418.2023.10488.2024.00.9A	***6434** CILLER CARMONA, JOSE			1735,93
<b>Superficie e importe con derecho a ayuda por producto de pago</b>						
Producto			Prima	Sup.Solicitada	Sup.Final	Importe Final
(901) Zona de montaña			284,00	18,88	17,48	1.735,93
<b>Requisitos para ser beneficiario e incidencias detectadas en el control administrativo</b>						
Incidencia: % de reducción de ayuda 20% (5) Por controles administrativos						
Incidencia: 1630 Verifica que la línea de ayuda PDR solicitada en cada recinto sea compatible con el uso asignado en SIGPAC para ese recinto.						
Incidencia: 219 La superficie bruta de cruce sobre un mismo recinto en una misma solicitud, no puede superar la superficie total que el SIGPAC establece para ese recinto						
Incidencia: 3732 La superficie bruta de cruce sobre un mismo recinto de uso PA, PR, PS no puede superar la superficie admisible que el SIGPAC establece para ese recinto						
Incidencia: 3790 Verificación de que el recinto declarado sigue activo.						
Incidencia: 8227 Línea de declaración monitorizada en la que no ha habido respuesta por parte del productor y, por tanto, sin Juicio Experto de campo.						



Número de proceso: 41

Fecha de Evaluación: 05/04/2024

Línea de Ayuda: (901) Zona de montaña

Campaña: 2023

9130067 - ANEXO I

## Importe de la convocatoria:

Orden	Expediente	NRUE	Beneficiario			Importe
368	14010490	1418.2023.10490.2024.00.9Q	***7943** GARCIA BARAZA, JOSE ANTONIO			8271,63
<b>Superficie e importe con derecho a ayuda por producto de pago</b>						
Producto		Prima	Sup.Solicitada	Sup.Final	Importe Final	
(901) Zona de montaña		284,00	87,77	87,77	8.271,63	
<b>Requisitos para ser beneficiario e incidencias detectadas en el control administrativo</b>						
Incidencia: % de reducción de ayuda 5% (5) Por controles administrativos						
Incidencia: 1650 Verifica que el CIF/NIF del solicitante cumple la condición de ganadero cuando solicite recintos susceptibles de ser pastables.						
Incidencia: 3790 Verificación de que el recinto declarado sigue activo.						
369	14010501	1418.2023.10501.2024.00.9D	***1508** SANCHEZ HIT A, ALFONSO			2193,5
<b>Superficie e importe con derecho a ayuda por producto de pago</b>						
Producto		Prima	Sup.Solicitada	Sup.Final	Importe Final	
(901) Zona de montaña		284,00	17,67	17,67	2.193,50	
<b>Requisitos para ser beneficiario e incidencias detectadas en el control administrativo</b>						
Incidencia: 3654 Verificación que los recintos declarados con producto forraiero tienen actividad agraria pastoreo.						
Incidencia: 3732 La superficie bruta de cruce sobre un mismo recinto de uso PA, PR, PS no puede superar la superficie admisible que el SIGPAC establece para ese recinto						
370	14010502	1418.2023.10502.2024.00.9G	***0916** RUIZ HERNANDEZ, JESUS			640,36
<b>Superficie e importe con derecho a ayuda por producto de pago</b>						
Producto		Prima	Sup.Solicitada	Sup.Final	Importe Final	
(901) Zona de montaña		284,00	5,43	5,43	640,36	
<b>Requisitos para ser beneficiario e incidencias detectadas en el control administrativo</b>						
Incidencia: % de reducción de ayuda 5% (5) Por controles administrativos						
Incidencia: 0/A Reducción por incumplimientos de Control de campo/RQNM.						
Incidencia: 1630 Verifica que la línea de ayuda PDR solicitada en cada recinto sea compatible con el uso asignado en SIGPAC para ese recinto.						
Incidencia: 1633 Recinto abandonado según SIGPAC por el que solicita alguna ayuda de PDR o recinto con secciones cuya suma de superficie de cruce PDR por línea de a						
Incidencia: 1650 Verifica que el CIF/NIF del solicitante cumple la condición de ganadero cuando solicite recintos susceptibles de ser pastables.						
Incidencia: 218 La superficie bruta de cruce sobre un mismo recinto en el conjunto de las solicitudes, no puede superar la superficie total que el SIGPAC establece para e						
Incidencia: 3547 Verifica que el recinto por el que se solicita la línea de ayuda está ubicado en zona elegible para dicha línea						
Incidencia: 3732 La superficie bruta de cruce sobre un mismo recinto de uso PA, PR, PS no puede superar la superficie admisible que el SIGPAC establece para ese recint						
Incidencia: 3790 Verificación de que el recinto declarado sigue activo.						
Incidencia: 8260 Línea de declaración monitorizada para el cumplimiento de BCAM con resultado no admisible.						
371	14010567	1418.2023.10567.2024.00.94	***9877** PEDRERO SANCHEZ, MARIA DOLORES			2558,21
<b>Superficie e importe con derecho a ayuda por producto de pago</b>						
Producto		Prima	Sup.Solicitada	Sup.Final	Importe Final	
(901) Zona de montaña		284,00	25,95	25,95	2.558,21	
<b>Requisitos para ser beneficiario e incidencias detectadas en el control administrativo</b>						
Incidencia: % de reducción de ayuda 20% (5) Por controles administrativos						
Incidencia: 3790 Verificación de que el recinto declarado sigue activo.						
Incidencia: 219 La superficie bruta de cruce sobre un mismo recinto en una misma solicitud, no puede superar la superficie total que el SIGPAC establece para ese recint						
372	14010573	1418.2023.10573.2024.00.9W	***2663** PEREZ BONILLO, JULIA			1657,23
<b>Superficie e importe con derecho a ayuda por producto de pago</b>						
Producto		Prima	Sup.Solicitada	Sup.Final	Importe Final	
(901) Zona de montaña		284,00	13,35	13,35	1.657,23	
<b>Requisitos para ser beneficiario e incidencias detectadas en el control administrativo</b>						



Número de proceso: 41

Fecha de Evaluación: 05/04/2024

Línea de Ayuda: (901) Zona de montaña

Campaña: 2023

9130067 - ANEXO I

## Importe de la convocatoria:

Orden	Expediente	NRUE	Beneficiario			Importe
373	14010600	1418.2023.10600.2024.00.9B	***8182** COTES GEA, ANA JOSEFA			3387,7
<b>Superficie e importe con derecho a ayuda por producto de pago</b>						
Producto			Prima	Sup.Solicitada	Sup.Final	Importe Final
(901) Zona de montaña			284,00	27,86	27,86	3.387,70
<b>Requisitos para ser beneficiario e incidencias detectadas en el control administrativo</b>						
374	14010633	1418.2023.10633.2024.00.9Q	***9379** RODRIGUEZ SANCHEZ, JOSE			14695,36
<b>Superficie e importe con derecho a ayuda por producto de pago</b>						
Producto			Prima	Sup.Solicitada	Sup.Final	Importe Final
(901) Zona de montaña			284,00	268,53	268,53	14.695,36
<b>Requisitos para ser beneficiario e incidencias detectadas en el control administrativo</b>						
375	14010658	1418.2023.10658.2024.00.96	***0648** GARCIA BURRUEZO, JOSEFA			6970,3
<b>Superficie e importe con derecho a ayuda por producto de pago</b>						
Producto			Prima	Sup.Solicitada	Sup.Final	Importe Final
(901) Zona de montaña			284,00	64,86	64,86	6.970,30
<b>Requisitos para ser beneficiario e incidencias detectadas en el control administrativo</b>						
Incidencia: 3790 Verificación de que el recinto declarado sigue activo.						
376	14010672	1418.2023.10672.2024.00.9U	***0638** GIMENEZ MARIN, JACINTO			11387,2
<b>Superficie e importe con derecho a ayuda por producto de pago</b>						
Producto			Prima	Sup.Solicitada	Sup.Final	Importe Final
(901) Zona de montaña			284,00	162,23	162,09	11.387,20
<b>Requisitos para ser beneficiario e incidencias detectadas en el control administrativo</b>						
Incidencia: 219 La superficie bruta de cruce sobre un mismo recinto en una misma solicitud, no puede superar la superficie total que el SIGPAC establece para ese recinto						
Incidencia: 3732 La superficie bruta de cruce sobre un mismo recinto de uso PA, PR, PS no puede superar la superficie admisible que el SIGPAC establece para ese recinto						
Incidencia: 8212 Línea de declaración monitorizada con resultado de cultivo observado no coincidente con el declarado						
377	14010721	1418.2023.10721.2024.00.9I	***7441** VALERO GARCIA, ANICETO			1137,09
<b>Superficie e importe con derecho a ayuda por producto de pago</b>						
Producto			Prima	Sup.Solicitada	Sup.Final	Importe Final
(901) Zona de montaña			284,00	9,16	9,16	1.137,09
<b>Requisitos para ser beneficiario e incidencias detectadas en el control administrativo</b>						
Incidencia: 3654 Verificación que los recintos declarados con producto forrajero tienen actividad agraria pastoreo.						
378	14010730	1418.2023.10730.2024.00.9I	***0943** GIMENEZ MARIN, MARIA GINESA			6105,07
<b>Superficie e importe con derecho a ayuda por producto de pago</b>						
Producto			Prima	Sup.Solicitada	Sup.Final	Importe Final
(901) Zona de montaña			284,00	55,57	55,57	6.105,07
<b>Requisitos para ser beneficiario e incidencias detectadas en el control administrativo</b>						
Incidencia: 3732 La superficie bruta de cruce sobre un mismo recinto de uso PA, PR, PS no puede superar la superficie admisible que el SIGPAC establece para ese recinto						
379	14010736	1418.2023.10736.2024.00.9Y	***0114** ORDINAS MONTOJO, RAFAEL			7695,26
<b>Superficie e importe con derecho a ayuda por producto de pago</b>						
Producto			Prima	Sup.Solicitada	Sup.Final	Importe Final
(901) Zona de montaña			284,00	72,65	72,65	7.695,26
<b>Requisitos para ser beneficiario e incidencias detectadas en el control administrativo</b>						
Incidencia: 3732 La superficie bruta de cruce sobre un mismo recinto de uso PA, PR, PS no puede superar la superficie admisible que el SIGPAC establece para ese recinto						





Número de proceso: 41

Fecha de Evaluación: 05/04/2024

Línea de Ayuda: (901) Zona de montaña

Campaña: 2023

9130067 - ANEXO I

**Importe de la convocatoria:**

Orden	Expediente	NRUE	Beneficiario			Importe
380	14010749	1418.2023.10749.2024.00.98	***6738** JIMENEZ MARIN, ANTONIA			6748,1
<b>Superficie e importe con derecho a ayuda por producto de pago</b>						
Producto			Prima	Sup.Solicitada	Sup.Final	Importe Final
(901) Zona de montaña			284,00	62,48	62,48	6.748,10
<b>Requisitos para ser beneficiario e incidencias detectadas en el control administrativo</b>						
Incidencia: 3732 La superficie bruta de cruce sobre un mismo recinto de uso PA, PR, PS no puede superar la superficie admisible que el SIGPAC establece para ese recinto						
381	14010760	1418.2023.10760.2024.00.9N	***6954** MARTINEZ LOPEZ, ANTONIO			1322,06
<b>Superficie e importe con derecho a ayuda por producto de pago</b>						
Producto			Prima	Sup.Solicitada	Sup.Final	Importe Final
(901) Zona de montaña			284,00	10,65	10,65	1.322,06
<b>Requisitos para ser beneficiario e incidencias detectadas en el control administrativo</b>						
Incidencia: 3732 La superficie bruta de cruce sobre un mismo recinto de uso PA, PR, PS no puede superar la superficie admisible que el SIGPAC establece para ese recinto						
382	14010807	1418.2023.10807.2024.00.9W	***3466** LOPEZ PARRA, ANA MARIA			3607,42
<b>Superficie e importe con derecho a ayuda por producto de pago</b>						
Producto			Prima	Sup.Solicitada	Sup.Final	Importe Final
(901) Zona de montaña			284,00	30,08	30,08	3.607,42
<b>Requisitos para ser beneficiario e incidencias detectadas en el control administrativo</b>						
Incidencia: 8500 Línea de declaración monitorizada con semáforo verde y alegación al SigPac pendiente de finalizar.						
383	14010847	1418.2023.10847.2024.00.93	***7081** SANCHEZ SALINAS, DANIEL			533,79
<b>Superficie e importe con derecho a ayuda por producto de pago</b>						
Producto			Prima	Sup.Solicitada	Sup.Final	Importe Final
(901) Zona de montaña			284,00	10,59	8,60	533,79
<b>Requisitos para ser beneficiario e incidencias detectadas en el control administrativo</b>						
Incidencia: 3187 Verifica que la superficie de barbecho por comarca cumpla con la superficie mínima de barbecho establecida para la misma.						
Incidencia: % de reducción de avuda 50% (5) Por controles administrativos						
384	14010871	1418.2023.10871.2024.00.9T	***7781** RUBIO PLAZAS, RAMONA			2659,01
<b>Superficie e importe con derecho a ayuda por producto de pago</b>						
Producto			Prima	Sup.Solicitada	Sup.Final	Importe Final
(901) Zona de montaña			284,00	21,42	21,42	2.659,01
<b>Requisitos para ser beneficiario e incidencias detectadas en el control administrativo</b>						
Incidencia: 3732 La superficie bruta de cruce sobre un mismo recinto de uso PA, PR, PS no puede superar la superficie admisible que el SIGPAC establece para ese recinto						
385	14010890	1418.2023.10890.2024.00.9U	***5970** TERUEL ARANEGA, ENCARNACION			6102,58
<b>Superficie e importe con derecho a ayuda por producto de pago</b>						
Producto			Prima	Sup.Solicitada	Sup.Final	Importe Final
(901) Zona de montaña			284,00	55,55	55,55	6.102,58
<b>Requisitos para ser beneficiario e incidencias detectadas en el control administrativo</b>						
Incidencia: 8500 Línea de declaración monitorizada con semáforo verde y alegación al SigPac pendiente de finalizar.						
386	14010921	1418.2023.10921.2024.00.9K	***1198** MARTINEZ LOPEZ, MANUEL			14317,99
<b>Superficie e importe con derecho a ayuda por producto de pago</b>						
Producto			Prima	Sup.Solicitada	Sup.Final	Importe Final
(901) Zona de montaña			284,00	256,36	256,36	14.317,99
<b>Requisitos para ser beneficiario e incidencias detectadas en el control administrativo</b>						
Incidencia: 3654 Verificación que los recintos declarados con producto forraiero tienen actividad agraria pastoreo.						
Incidencia: 3732 La superficie bruta de cruce sobre un mismo recinto de uso PA, PR, PS no puede superar la superficie admisible que el SIGPAC establece para ese recinto						



Número de proceso: 41

Fecha de Evaluación: 05/04/2024

Línea de Ayuda: (901) Zona de montaña

Campaña: 2023

9130067 - ANEXO I

**Importe de la convocatoria:**

Orden	Expediente	NRUE	Beneficiario			Importe
387	14010964	1418.2023.10964.2024.00.90	***2401** SOTO GARCIA, MARIA			2153,78
<b>Superficie e importe con derecho a ayuda por producto de pago</b>						
<b>Producto</b>						
			Prima	Sup.Solicitada	Sup.Final	Importe Final
	(901) Zona de montaña		284,00	17,35	17,35	2.153,78
<b>Requisitos para ser beneficiario e incidencias detectadas en el control administrativo</b>						
Incidencia: 1650 Verifica que el CIF/NIF del solicitante cumple la condición de ganadero cuando solicite recintos susceptibles de ser pastables.						
388	14011006	1418.2023.11006.2024.00.DM	***9751** PEREZ GARCIA, JUAN FRANCISCO			4243,9
<b>Superficie e importe con derecho a ayuda por producto de pago</b>						
<b>Producto</b>						
			Prima	Sup.Solicitada	Sup.Final	Importe Final
	(901) Zona de montaña		284,00	39,19	39,19	4.243,90
<b>Requisitos para ser beneficiario e incidencias detectadas en el control administrativo</b>						
Incidencia: % de reducción de ayuda 5% (5) Por controles administrativos						
Incidencia: 256 Para las solicitudes que tienen algún recinto que no se ha declarado en la campaña actual, se comprueba que la reducción por omisión de superficie no s						
Incidencia: 3187 Verifica que la superficie de barbecho por comarca cumpla con la superficie mínima de barbecho establecida para la misma.						
389	14011007	1418.2023.11007.2024.00.DQ	***1527** LOPEZ SANCHEZ, MANUEL			2567,15
<b>Superficie e importe con derecho a ayuda por producto de pago</b>						
<b>Producto</b>						
			Prima	Sup.Solicitada	Sup.Final	Importe Final
	(901) Zona de montaña		284,00	20,68	20,68	2.567,15
<b>Requisitos para ser beneficiario e incidencias detectadas en el control administrativo</b>						
390	14011008	1418.2023.11008.2024.00.DS	***8255** ESCAMEZ GARCIA, ANTONIO			10364,21
<b>Superficie e importe con derecho a ayuda por producto de pago</b>						
<b>Producto</b>						
			Prima	Sup.Solicitada	Sup.Final	Importe Final
	(901) Zona de montaña		284,00	128,95	128,95	10.364,21
<b>Requisitos para ser beneficiario e incidencias detectadas en el control administrativo</b>						
391	14011024	1418.2023.11024.2024.00.DK	***2242** MARTINEZ LOPEZ, JOSE			15647
<b>Superficie e importe con derecho a ayuda por producto de pago</b>						
<b>Producto</b>						
			Prima	Sup.Solicitada	Sup.Final	Importe Final
	(901) Zona de montaña		284,00	325,72	325,72	15.647,00
<b>Requisitos para ser beneficiario e incidencias detectadas en el control administrativo</b>						
Incidencia: % de reducción de ayuda 5% (5) Por controles administrativos						
Incidencia: 3790 Verificación de que el recinto declarado sigue activo.						
Incidencia: 3654 Verificación que los recintos declarados con producto forrajero tienen actividad agraria pastoreo.						
Incidencia: 3732 La superficie bruta de cruce sobre un mismo recinto de uso PA, PR, PS no puede superar la superficie admisible que el SIGPAC establece para ese recinto						
392	14011026	1418.2023.11026.2024.00.DQ	***0758** MOYA NAVARRO, CARMEN MARIA			6455,13
<b>Superficie e importe con derecho a ayuda por producto de pago</b>						
<b>Producto</b>						
			Prima	Sup.Solicitada	Sup.Final	Importe Final
	(901) Zona de montaña		284,00	59,33	59,33	6.455,13
<b>Requisitos para ser beneficiario e incidencias detectadas en el control administrativo</b>						
Incidencia: 3654 Verificación que los recintos declarados con producto forrajero tienen actividad agraria pastoreo.						
Incidencia: 3732 La superficie bruta de cruce sobre un mismo recinto de uso PA, PR, PS no puede superar la superficie admisible que el SIGPAC establece para ese recinto						



Número de proceso: 41

Fecha de Evaluación: 05/04/2024

Línea de Ayuda: (901) Zona de montaña

Campaña: 2023

9130067 - ANEXO I

**Importe de la convocatoria:**

Orden	Expediente	NRUE	Beneficiario			Importe
393	14011043	1418.2023.11043.2024.00.DL	***2113** ROS FERNANDEZ, MIGUEL			5808,38
<b>Superficie e importe con derecho a ayuda por producto de pago</b>						
Producto		Prima	Sup.Solicitada	Sup.Final	Importe Final	
(901) Zona de montaña		284,00	52,38	52,38	5.808,38	
<b>Requisitos para ser beneficiario e incidencias detectadas en el control administrativo</b>						
Incidencia: 8227 Línea de declaración monitorizada en la que no ha habido respuesta por parte del productor y, por tanto, sin Juicio Experto de campo.						
Incidencia: 8260 Línea de declaración monitorizada para el cumplimiento de BCAM con resultado no admisible.						
394	14011044	1418.2023.11044.2024.00.DP	***3527** TUDELA ANDREO, JUAN			9193,4
<b>Superficie e importe con derecho a ayuda por producto de pago</b>						
Producto		Prima	Sup.Solicitada	Sup.Final	Importe Final	
(901) Zona de montaña		284,00	98,17	96,50	9.193,40	
<b>Requisitos para ser beneficiario e incidencias detectadas en el control administrativo</b>						
Incidencia: 218 La superficie bruta de cruce sobre un mismo recinto en el conjunto de las solicitudes, no puede superar la superficie total que el SIGPAC establece para e						
Incidencia: 219 La superficie bruta de cruce sobre un mismo recinto en una misma solicitud, no puede superar la superficie total que el SIGPAC establece para ese recint						
Incidencia: 3790 Verificación de que el recinto declarado sigue activo.						
395	14011066	1418.2023.11066.2024.00.DX	***5048** SANCHEZ FERNANDEZ, AMPARO			3243,7
<b>Superficie e importe con derecho a ayuda por producto de pago</b>						
Producto		Prima	Sup.Solicitada	Sup.Final	Importe Final	
(901) Zona de montaña		284,00	26,41	26,41	3.243,70	
<b>Requisitos para ser beneficiario e incidencias detectadas en el control administrativo</b>						
396	14011124	1418.2023.11124.2024.00.DL	***4807** AGUILERA MUSSO, ALFONSO JOSE			4779,28
<b>Superficie e importe con derecho a ayuda por producto de pago</b>						
Producto		Prima	Sup.Solicitada	Sup.Final	Importe Final	
(901) Zona de montaña		284,00	41,87	41,87	4.779,28	
<b>Requisitos para ser beneficiario e incidencias detectadas en el control administrativo</b>						
Incidencia: 3732 La superficie bruta de cruce sobre un mismo recinto de uso PA, PR, PS no puede superar la superficie admisible que el SIGPAC establece para ese recint						
397	14011184	1418.2023.11184.2024.00.DW	***1074** TEROL PEREZ, JESUS			2006,88
<b>Superficie e importe con derecho a ayuda por producto de pago</b>						
Producto		Prima	Sup.Solicitada	Sup.Final	Importe Final	
(901) Zona de montaña		284,00	16,33	16,33	2.006,88	
<b>Requisitos para ser beneficiario e incidencias detectadas en el control administrativo</b>						
Incidencia: 3790 Verificación de que el recinto declarado sigue activo.						
Incidencia: 256 Para las solicitudes que tienen algún recinto que no se ha declarado en la campaña actual, se comprueba que la reducción por omisión de superficie no s						
Incidencia: 3732 La superficie bruta de cruce sobre un mismo recinto de uso PA, PR, PS no puede superar la superficie admisible que el SIGPAC establece para ese recint						
398	14011239	1418.2023.11239.2024.00.D2	***3220** RODRIGUEZ SANCHEZ, ANTONIO			3637,22
<b>Superficie e importe con derecho a ayuda por producto de pago</b>						
Producto		Prima	Sup.Solicitada	Sup.Final	Importe Final	
(901) Zona de montaña		284,00	83,64	30,38	3.637,22	
<b>Requisitos para ser beneficiario e incidencias detectadas en el control administrativo</b>						
Incidencia: 8402 Línea de declaración monitorizada con resultado semáforo amarillo o rojo y situación "Producto no coincidente con declarado" (12) o "nula" con inform						
Incidencia: 3712 Recinto con más de cinco años consecutivos en barbecho						
Incidencia: 8212 Línea de declaración monitorizada con resultado de cultivo observado no coincidente con el declarado						



Número de proceso: 41

Fecha de Evaluación: 05/04/2024

Línea de Ayuda: (901) Zona de montaña

Campaña: 2023

9130067 - ANEXO I

## Importe de la convocatoria:

Orden	Expediente	NRUE	Beneficiario			Importe
399	14011389	1418.2023.11389.2024.00.DB	***4046** ALMOGUERA MILLAN, CARLOS			636,82
<b>Superficie e importe con derecho a ayuda por producto de pago</b>						
Producto		Prima	Sup.Solicitada	Sup.Final	Importe Final	
(901) Zona de montaña		284,00	5,60	5,13	636,82	
<b>Requisitos para ser beneficiario e incidencias detectadas en el control administrativo</b>						
Incidencia: 1630 Verifica que la línea de ayuda PDR solicitada en cada recinto sea compatible con el uso asignado en SIGPAC para ese recinto.						
Incidencia: 8207 Línea de declaración monitorizada en la que no ha sido posible acceder al recinto objeto de control en fase de juicio experto.						
Incidencia: 8260 Línea de declaración monitorizada para el cumplimiento de BCAM con resultado no admisible.						
400	14011425	1418.2023.11425.2024.00.DR	***4046** ALMOGUERA MILLAN, JUAN BAUTISTA			478,67
<b>Superficie e importe con derecho a ayuda por producto de pago</b>						
Producto		Prima	Sup.Solicitada	Sup.Final	Importe Final	
(901) Zona de montaña		284,00	4,82	4,82	478,67	
<b>Requisitos para ser beneficiario e incidencias detectadas en el control administrativo</b>						
Incidencia: % de reducción de ayuda 20% (5) Por controles administrativos						
Incidencia: 0/D Reducción por incumplimientos de Control de campo/RQNM.						
Incidencia: 1630 Verifica que la línea de ayuda PDR solicitada en cada recinto sea compatible con el uso asignado en SIGPAC para ese recinto.						
Incidencia: 219 La superficie bruta de cruce sobre un mismo recinto en una misma solicitud, no puede superar la superficie total que el SIGPAC establece para ese recinto.						
Incidencia: 8207 Línea de declaración monitorizada en la que no ha sido posible acceder al recinto objeto de control en fase de juicio experto.						
Incidencia: 8260 Línea de declaración monitorizada para el cumplimiento de BCAM con resultado no admisible.						
401	14011426	1418.2023.11426.2024.00.DU	***2716** NAVARRO ROBLES, FRANCISCO			8238,77
<b>Superficie e importe con derecho a ayuda por producto de pago</b>						
Producto		Prima	Sup.Solicitada	Sup.Final	Importe Final	
(901) Zona de montaña		284,00	108,55	96,74	8.238,77	
<b>Requisitos para ser beneficiario e incidencias detectadas en el control administrativo</b>						
Incidencia: 3547 Verifica que el recinto por el que se solicita la línea de ayuda está ubicado en zona elegible para dicha línea						
Incidencia: 3732 La superficie bruta de cruce sobre un mismo recinto de uso PA, PR, PS no puede superar la superficie admisible que el SIGPAC establece para ese recinto.						
Incidencia: 3790 Verificación de que el recinto declarado sigue activo.						
Incidencia: % de reducción de ayuda 5% (5) Por controles administrativos						
402	14011447	1418.2023.11447.2024.00.DO	***7864** CLEMENTE TENLLADO, MARIA DE LA SI			1365,5
<b>Superficie e importe con derecho a ayuda por producto de pago</b>						
Producto		Prima	Sup.Solicitada	Sup.Final	Importe Final	
(901) Zona de montaña		284,00	14,07	13,75	1.365,50	
<b>Requisitos para ser beneficiario e incidencias detectadas en el control administrativo</b>						
Incidencia: % de reducción de ayuda 20% (5) Por controles administrativos						
Incidencia: 1650 Verifica que el CIF/NIF del solicitante cumple la condición de ganadero cuando solicite recintos susceptibles de ser pastables.						
Incidencia: 219 La superficie bruta de cruce sobre un mismo recinto en una misma solicitud, no puede superar la superficie total que el SIGPAC establece para ese recinto.						
Incidencia: 3187 Verifica que la superficie de barbecho por comarca cumpla con la superficie mínima de barbecho establecida para la misma.						
Incidencia: 3547 Verifica que el recinto por el que se solicita la línea de ayuda está ubicado en zona elegible para dicha línea						
Incidencia: 3732 La superficie bruta de cruce sobre un mismo recinto de uso PA, PR, PS no puede superar la superficie admisible que el SIGPAC establece para ese recinto.						
Incidencia: 3790 Verificación de que el recinto declarado sigue activo.						
Incidencia: 8260 Línea de declaración monitorizada para el cumplimiento de BCAM con resultado no admisible.						
403	14011484	1418.2023.11484.2024.00.DZ	***3094** MARTINEZ TORRES, MARIA			10047,96
<b>Superficie e importe con derecho a ayuda por producto de pago</b>						
Producto		Prima	Sup.Solicitada	Sup.Final	Importe Final	
(901) Zona de montaña		284,00	122,05	122,05	10.047,96	
<b>Requisitos para ser beneficiario e incidencias detectadas en el control administrativo</b>						
Incidencia: 1650 Verifica que el CIF/NIF del solicitante cumple la condición de ganadero cuando solicite recintos susceptibles de ser pastables.						
Incidencia: 256 Para las solicitudes que tienen algún recinto que no se ha declarado en la campaña actual, se comprueba que la reducción por omisión de superficie no s						
Incidencia: 8500 Línea de declaración monitorizada con semáforo verde y alegación al SigPac pendiente de finalizar.						



Número de proceso: 41

Fecha de Evaluación: 05/04/2024

Línea de Ayuda: (901) Zona de montaña

Campaña: 2023

9130067 - ANEXO I

**Importe de la convocatoria:**

Orden	Expediente	NRUE	Beneficiario			Importe
404	14011525	1418.2023.11525.2024.00.DS	***1323** MARIN MARIN, JOSE MIGUEL			14574,81
<b>Superficie e importe con derecho a ayuda por producto de pago</b>						
Producto		Prima	Sup.Solicitada	Sup.Final	Importe Final	
(901) Zona de montaña		284,00	620,04	264,61	14.574,81	
<b>Requisitos para ser beneficiario e incidencias detectadas en el control administrativo</b>						
Incidencia: 219 La superficie bruta de cruce sobre un mismo recinto en una misma solicitud, no puede superar la superficie total que el SIGPAC establece para ese recinto						
Incidencia: 3732 La superficie bruta de cruce sobre un mismo recinto de uso PA, PR, PS no puede superar la superficie admisible que el SIGPAC establece para ese recinto						
Incidencia: 224 La superficie neta de cruce total sobre un mismo recinto en una misma solicitud, no puede superar la superficie admisible que el SIGPAC establece para e						
Incidencia: 238 Recinto cuyo CAP/CSP declarado es mayor al CAP/CSP prevalente y no presenta alegación al SIGPAC.						
405	14011527	1418.2023.11527.2024.00.DX	***1824** PASCUAL SANCHEZ, FRANCISCO			8262,57
<b>Superficie e importe con derecho a ayuda por producto de pago</b>						
Producto		Prima	Sup.Solicitada	Sup.Final	Importe Final	
(901) Zona de montaña		284,00	80,61	80,61	8.262,57	
<b>Requisitos para ser beneficiario e incidencias detectadas en el control administrativo</b>						
Incidencia: 1650 Verifica que el CIF/NIF del solicitante cumple la condición de ganadero cuando solicite recintos susceptibles de ser pastables.						
406	14011545	1418.2023.11545.2024.00.DW	***6757** SANCHEZ CARRASCO, JUANA MARIA			3285,91
<b>Superficie e importe con derecho a ayuda por producto de pago</b>						
Producto		Prima	Sup.Solicitada	Sup.Final	Importe Final	
(901) Zona de montaña		284,00	26,84	26,84	3.285,91	
<b>Requisitos para ser beneficiario e incidencias detectadas en el control administrativo</b>						
Incidencia: 1650 Verifica que el CIF/NIF del solicitante cumple la condición de ganadero cuando solicite recintos susceptibles de ser pastables.						
407	14011569	1418.2023.11569.2024.00.DA	***5617** GALVEZ LOPEZ, ISMAEL			7017,9
<b>Superficie e importe con derecho a ayuda por producto de pago</b>						
Producto		Prima	Sup.Solicitada	Sup.Final	Importe Final	
(901) Zona de montaña		284,00	70,15	70,15	7.017,90	
<b>Requisitos para ser beneficiario e incidencias detectadas en el control administrativo</b>						
Incidencia: % de reducción de ayuda 5% (5) Por controles administrativos						
Incidencia: 256 Para las solicitudes que tienen algún recinto que no se ha declarado en la campaña actual, se comprueba que la reducción por omisión de superficie no s						
Incidencia: 3732 La superficie bruta de cruce sobre un mismo recinto de uso PA, PR, PS no puede superar la superficie admisible que el SIGPAC establece para ese recinto						
Incidencia: 3790 Verificación de que el recinto declarado sigue activo.						
408	14011572	1418.2023.11572.2024.00.DT	***5718** GARCIA LOPEZ, ANTONIO			9098,01
<b>Superficie e importe con derecho a ayuda por producto de pago</b>						
Producto		Prima	Sup.Solicitada	Sup.Final	Importe Final	
(901) Zona de montaña		284,00	470,40	94,08	9.098,01	
<b>Requisitos para ser beneficiario e incidencias detectadas en el control administrativo</b>						
409	14011587	1418.2023.11587.2024.00.D8	***2258** DIAZ BELIJAR, FRANCISCO JAVIER			3832,11
<b>Superficie e importe con derecho a ayuda por producto de pago</b>						
Producto		Prima	Sup.Solicitada	Sup.Final	Importe Final	
(901) Zona de montaña		284,00	32,34	32,34	3.832,11	
<b>Requisitos para ser beneficiario e incidencias detectadas en el control administrativo</b>						



Número de proceso: 41

Fecha de Evaluación: 05/04/2024

Línea de Ayuda: (901) Zona de montaña

Campaña: 2023

9130067 - ANEXO I

**Importe de la convocatoria:**

Orden	Expediente	NRUE	Beneficiario			Importe
410	14011681	1418.2023.11681.2024.00.DT	***8756** SANCHEZ CARRASCO, PEDRO ANTONIO			3768,15
<b>Superficie e importe con derecho a ayuda por producto de pago</b>						
<b>Producto</b>		<b>Prima</b>	<b>Sup.Solicitada</b>	<b>Sup.Final</b>	<b>Importe Final</b>	
(901) Zona de montaña		284,00	31,83	31,72	3.768,15	
<b>Requisitos para ser beneficiario e incidencias detectadas en el control administrativo</b>						
Incidencia: 3732 La superficie bruta de cruce sobre un mismo recinto de uso PA, PR, PS no puede superar la superficie admisible que el SIGPAC establece para ese recinto						
Incidencia: 8260 Línea de declaración monitorizada para el cumplimiento de BCAM con resultado no admisible.						
Incidencia: 8267 Línea de declaración monitorizada para el cumplimiento de BCAM con resultado de cultivo observado no coincidente con el declarado.						
Incidencia: 3790 Verificación de que el recinto declarado sigue activo.						
Incidencia: 1633 Recinto abandonado según SIGPAC por el que solicita alguna ayuda de PDR o recinto con secciones cuya suma de superficie de cruce PDR por línea de a						
Incidencia: 1630 Verifica que la línea de ayuda PDR solicitada en cada recinto sea compatible con el uso asignado en SIGPAC para ese recinto.						
Incidencia: 8212 Línea de declaración monitorizada con resultado de cultivo observado no coincidente con el declarado						
Incidencia: 1650 Verifica que el CIF/NIF del solicitante cumple la condición de ganadero cuando solicite recintos susceptibles de ser pastables.						
411	14011683	1418.2023.11683.2024.00.DY	***6971** RODRIGUEZ GARCIA, MARIA PURIFICA			11685
<b>Superficie e importe con derecho a ayuda por producto de pago</b>						
<b>Producto</b>		<b>Prima</b>	<b>Sup.Solicitada</b>	<b>Sup.Final</b>	<b>Importe Final</b>	
(901) Zona de montaña		284,00	377,96	173,27	11.685,00	
<b>Requisitos para ser beneficiario e incidencias detectadas en el control administrativo</b>						
Incidencia: 1642 Verifica que para cada línea de ayuda PDR la superficie solicitada no sea mayor a la superficie declarada						
Incidencia: 218 La superficie bruta de cruce sobre un mismo recinto en el conjunto de las solicitudes, no puede superar la superficie total que el SIGPAC establece para e						
Incidencia: 224 La superficie neta de cruce total sobre un mismo recinto en una misma solicitud, no puede superar la superficie admisible que el SIGPAC establece para e						
Incidencia: 238 Recinto cuyo CAP/CSP declarado es mayor al CAP/CSP prevalente y no presenta alegación al SIGPAC.						
Incidencia: 3732 La superficie bruta de cruce sobre un mismo recinto de uso PA, PR, PS no puede superar la superficie admisible que el SIGPAC establece para ese recint						
412	14011741	1418.2023.11741.2024.00.DM	***1281** GARCIA FUENTES, EUSTAQUIO ANTONI			2047,76
<b>Superficie e importe con derecho a ayuda por producto de pago</b>						
<b>Producto</b>		<b>Prima</b>	<b>Sup.Solicitada</b>	<b>Sup.Final</b>	<b>Importe Final</b>	
(901) Zona de montaña		284,00	21,86	20,62	2.047,76	
<b>Requisitos para ser beneficiario e incidencias detectadas en el control administrativo</b>						
Incidencia: % de reducción de ayuda 20% (5) Por controles administrativos						
Incidencia: 219 La superficie bruta de cruce sobre un mismo recinto en una misma solicitud, no puede superar la superficie total que el SIGPAC establece para ese recint						
Incidencia: 3790 Verificación de que el recinto declarado sigue activo.						
Incidencia: 8212 Línea de declaración monitorizada con resultado de cultivo observado no coincidente con el declarado						
413	14011782	1418.2023.11782.2024.00.DW	***6820** MARTINEZ SANCHEZ, ANTONIO			10259,94
<b>Superficie e importe con derecho a ayuda por producto de pago</b>						
<b>Producto</b>		<b>Prima</b>	<b>Sup.Solicitada</b>	<b>Sup.Final</b>	<b>Importe Final</b>	
(901) Zona de montaña		284,00	677,45	143,01	10.259,94	
<b>Requisitos para ser beneficiario e incidencias detectadas en el control administrativo</b>						
Incidencia: % de reducción de ayuda 5% (5) Por controles administrativos						
Incidencia: 3547 Verifica que el recinto por el que se solicita la línea de ayuda está ubicado en zona elegible para dicha línea						
Incidencia: 3790 Verificación de que el recinto declarado sigue activo.						
414	14011988	1418.2023.11988.2024.00.DE	***9674** MARTINEZ POZO, MIGUEL			11621,72
<b>Superficie e importe con derecho a ayuda por producto de pago</b>						
<b>Producto</b>		<b>Prima</b>	<b>Sup.Solicitada</b>	<b>Sup.Final</b>	<b>Importe Final</b>	
(901) Zona de montaña		284,00	169,49	169,49	11.621,72	
<b>Requisitos para ser beneficiario e incidencias detectadas en el control administrativo</b>						
Incidencia: 3732 La superficie bruta de cruce sobre un mismo recinto de uso PA, PR, PS no puede superar la superficie admisible que el SIGPAC establece para ese recint						



Número de proceso: 41

Fecha de Evaluación: 05/04/2024

Línea de Ayuda: (901) Zona de montaña

Campaña: 2023

9130067 - ANEXO I

**Importe de la convocatoria:**

Orden	Expediente	NRUE	Beneficiario			Importe
415	14012019	1418.2023.12019.2024.00.IW	***8435** QUESADA GARCIA, MARIA DEL CARME			788,99
<b>Superficie e importe con derecho a ayuda por producto de pago</b>						
<b>Producto</b>						
			Prima	Sup.Solicitada	Sup.Final	Importe Final
	(901) Zona de montaña		284,00	6,42	6,42	788,99
<b>Requisitos para ser beneficiario e incidencias detectadas en el control administrativo</b>						
Incidencia: 256 Para las solicitudes que tienen algún recinto que no se ha declarado en la campaña actual, se comprueba que la reducción por omisión de superficie no s						
416	14012081	1418.2023.12081.2024.00.IN	***1284** MARTINEZ MORENO, JOSE ANTONIO			1834,99
<b>Superficie e importe con derecho a ayuda por producto de pago</b>						
<b>Producto</b>						
			Prima	Sup.Solicitada	Sup.Final	Importe Final
	(901) Zona de montaña		284,00	15,56	15,56	1.834,99
<b>Requisitos para ser beneficiario e incidencias detectadas en el control administrativo</b>						
Incidencia: % de reducción de avuda 5% (5) Por controles administrativos						
Incidencia: 3187 Verifica que la superficie de barbecho por comarca cumpla con la superficie mínima de barbecho establecida para la misma.						
Incidencia: 8227 Línea de declaración monitorizada en la que no ha habido respuesta por parte del productor v, por tanto, sin Juicio Experto de campo.						
417	14012097	1418.2023.12097.2024.00.I5	***1384** MUÑOZ GARCIA, JUAN PEDRO			10478,42
<b>Superficie e importe con derecho a ayuda por producto de pago</b>						
<b>Producto</b>						
			Prima	Sup.Solicitada	Sup.Final	Importe Final
	(901) Zona de montaña		284,00	377,15	137,11	10.478,42
<b>Requisitos para ser beneficiario e incidencias detectadas en el control administrativo</b>						
Incidencia: 4018 Verifica que las líneas de declaración de aprovechamiento de una solicitud no tienen solapes con líneas de declaración de aprovechamiento de otras soli						
418	1722668	1418.2023.00040.2024.07.5Y	***4505** MARTINEZ GARCIA, ANTONIA			224,68
<b>Superficie e importe con derecho a ayuda por producto de pago</b>						
<b>Producto</b>						
			Prima	Sup.Solicitada	Sup.Final	Importe Final
	(901) Zona de montaña		284,00	1,81	1,81	224,68
<b>Requisitos para ser beneficiario e incidencias detectadas en el control administrativo</b>						
419	1727533	1418.2023.00041.2024.07.51	***7467** RUBIO NAVARRO, DOLORES			171,3
<b>Superficie e importe con derecho a ayuda por producto de pago</b>						
<b>Producto</b>						
			Prima	Sup.Solicitada	Sup.Final	Importe Final
	(901) Zona de montaña		284,00	1,38	1,38	171,30
<b>Requisitos para ser beneficiario e incidencias detectadas en el control administrativo</b>						
420	1753506	1418.2023.00052.2024.07.55	***4339** JUAREZ MARIN, JESUS			430,75
<b>Superficie e importe con derecho a ayuda por producto de pago</b>						
<b>Producto</b>						
			Prima	Sup.Solicitada	Sup.Final	Importe Final
	(901) Zona de montaña		284,00	3,47	3,47	430,75
<b>Requisitos para ser beneficiario e incidencias detectadas en el control administrativo</b>						
421	1756681	1418.2023.00055.2024.07.5D	***7959** MARIN BRAVO, JUAN JOSE			603,3
<b>Superficie e importe con derecho a ayuda por producto de pago</b>						
<b>Producto</b>						
			Prima	Sup.Solicitada	Sup.Final	Importe Final
	(901) Zona de montaña		284,00	4,86	4,86	603,30
<b>Requisitos para ser beneficiario e incidencias detectadas en el control administrativo</b>						



Número de proceso: 41

Fecha de Evaluación: 05/04/2024

Línea de Ayuda: (901) Zona de montaña

Campaña: 2023

9130067 - ANEXO I

**Importe de la convocatoria:**

Orden	Expediente	NRUE	Beneficiario			Importe
422	1756733	1418.2023.00056.2024.07.5F	***1354** MARTINEZ GARCIA, JUANA			454,34
<b>Superficie e importe con derecho a ayuda por producto de pago</b>						
<b>Producto</b>			Prima	Sup.Solicitada	Sup.Final	Importe Final
(901) Zona de montaña			284,00	3,66	3,66	454,34
<b>Requisitos para ser beneficiario e incidencias detectadas en el control administrativo</b>						
423	1781396	1418.2023.00074.2024.07.5E	***4620** BOTELLA LOPEZ, JOSE RAFAEL			2292,81
<b>Superficie e importe con derecho a ayuda por producto de pago</b>						
<b>Producto</b>			Prima	Sup.Solicitada	Sup.Final	Importe Final
(901) Zona de montaña			284,00	18,47	18,47	2.292,81
<b>Requisitos para ser beneficiario e incidencias detectadas en el control administrativo</b>						
Incidencia: 3790 Verificación de que el recinto declarado sigue activo.						
Incidencia: 256 Para las solicitudes que tienen algún recinto que no se ha declarado en la campaña actual, se comprueba que la reducción por omisión de superficie no s						





**LÍNEA 1418: Ayudas a zonas de montaña  
(Código SGA 9130067)**

**ANEXO II: SOLICITANTES QUE INCUMPLEN LOS  
REQUISITOS PARA SER BENEFICIARIO DE LAS  
AYUDAS**



## PROPUESTA DE RESOLUCIÓN PROVISIONAL DE LA CONCESIÓN DE AYUDAS

Número de proceso: 41

9130067 - ANEXO II

Fecha de Evaluación: 05/04/2024

Línea de Ayuda: (901) Zona de montaña

Campaña: 2023

## Importe de la convocatoria:

Orden	Expediente	NRUE	Beneficiario			Importe
1	01193692	1418.2023.00016.2024.01.5W	***6054** SANCHEZ CARRILLO, MARIA FRANCISC			0
<b>Superficie e importe con derecho a ayuda por producto de pago</b>						
Producto		Prima	Sup.Solicitada	Sup.Final	Importe Final	
(901) Zona de montaña		284,00	8,15	8,12	0,00	
<b>Requisitos para ser beneficiario e incidencias detectadas en el control administrativo</b>						
Incidencia: (5001) NO acreditación de actividad agraria del solicitante por cuenta propia (ALTAAGRI)/Reducción de ayuda 100% (5) Por controles administrativos						
Incidencia: (5002) El solicitante no es agricultor a título principal (CONATPIN)/Reducción de ayuda 100% (5) Por controles administrativos						
Incidencia: 1650 Verifica que el CIF/NIF del solicitante cumple la condición de ganadero cuando solicite recintos susceptibles de ser pastables.						
Incidencia: 256 Para las solicitudes que tienen algún recinto que no se ha declarado en la campaña actual, se comprueba que la reducción por omisión de superficie no s						
Incidencia: 3547 Verifica que el recinto por el que se solicita la línea de ayuda está ubicado en zona elegible para dicha línea						
Incidencia: 3654 Verificación que los recintos declarados con producto forrajero tienen actividad agraria pastoreo.						
Incidencia: 428 Agricultor que no cumple con la figura de agricultor activo.						
Incidencia: % de reducción de ayuda 100% (5) Por controles administrativos						
2	01206296	1418.2023.00017.2024.01.5Z	***1362** ROMAN SALCEDO, FRANCISCO			0
<b>Superficie e importe con derecho a ayuda por producto de pago</b>						
Producto		Prima	Sup.Solicitada	Sup.Final	Importe Final	
(901) Zona de montaña		284,00	14,44	14,44	0,00	
<b>Requisitos para ser beneficiario e incidencias detectadas en el control administrativo</b>						
Incidencia: (5002) El solicitante no es agricultor a título principal (CONATPIN)/Reducción de ayuda 100% (5) Por controles administrativos						
Incidencia: 3187 Verifica que la superficie de barbecho por comarca cumple con la superficie mínima de barbecho establecida para la misma.						
Incidencia: % de reducción de ayuda 20% (5) Por controles administrativos						
3	01254337	1418.2023.00026.2024.01.5Y	***2909** MARTINEZ ROMERO, JOSEFA			0
<b>Superficie e importe con derecho a ayuda por producto de pago</b>						
Producto		Prima	Sup.Solicitada	Sup.Final	Importe Final	
(901) Zona de montaña		284,00	13,28	13,28	0,00	
<b>Requisitos para ser beneficiario e incidencias detectadas en el control administrativo</b>						
Incidencia: 256 Para las solicitudes que tienen algún recinto que no se ha declarado en la campaña actual, se comprueba que la reducción por omisión de superficie no s						
Incidencia: (5002) El solicitante no es agricultor a título principal (CONATPIN)/Reducción de ayuda 100% (5) Por controles administrativos						
4	01256239	1418.2023.00027.2024.01.51	***1606** ROMAN SALCEDO, ANTONIO			0
<b>Superficie e importe con derecho a ayuda por producto de pago</b>						
Producto		Prima	Sup.Solicitada	Sup.Final	Importe Final	
(901) Zona de montaña		284,00	13,00	13,00	0,00	
<b>Requisitos para ser beneficiario e incidencias detectadas en el control administrativo</b>						
Incidencia: (5002) El solicitante no es agricultor a título principal (CONATPIN)/Reducción de ayuda 100% (5) Por controles administrativos						
Incidencia: 4012 Verifica que las líneas de declaración de una solicitud no tienen solapes de superficie gráfica con líneas de declaración de otras solicitudes						
5	01284473	1418.2023.00034.2024.01.5V	***1910** MARTINEZ MARTINEZ, JUANA MARIA			0
<b>Superficie e importe con derecho a ayuda por producto de pago</b>						
Producto		Prima	Sup.Solicitada	Sup.Final	Importe Final	
(901) Zona de montaña		284,00	0,00	0,00	0,00	
<b>Requisitos para ser beneficiario e incidencias detectadas en el control administrativo</b>						
Incidencia: (5002) El solicitante no es agricultor a título principal (CONATPIN)/Reducción de ayuda 100% (5) Por controles administrativos						
Incidencia: 1650 Verifica que el CIF/NIF del solicitante cumple la condición de ganadero cuando solicite recintos susceptibles de ser pastables.						



Número de proceso: 41

Fecha de Evaluación: 05/04/2024

Línea de Ayuda: (901) Zona de montaña

Campaña: 2023

9130067 - ANEXO II

## Importe de la convocatoria:

Orden	Expediente	NRUE	Beneficiario			Importe
6	08047227	1418.2023.00006.2024.07.57	***5616** SANCHEZ GOMEZ HUEBRAS TITULARID			0
<b>Superficie e importe con derecho a ayuda por producto de pago</b>						
Producto		Prima	Sup.Solicitada	Sup.Final	Importe Final	
(901) Zona de montaña		284,00	226,09	0,00	0,00	
<b>Requisitos para ser beneficiario e incidencias detectadas en el control administrativo</b>						
Incidencia: 101 Falta documentación a presentar y no existe en el Gestor Documental con fecha en vigor.						
Incidencia: 1650 Verifica que el CIF/NIF del solicitante cumple la condición de ganadero cuando solicite recintos susceptibles de ser pastables.						
Incidencia: 3547 Verifica que el recinto por el que se solicita la línea de ayuda está ubicado en zona elegible para dicha línea						
Incidencia: 101 Excluyentes 100%						
Incidencia: % de reducción de ayuda 100% (5) Por controles administrativos						
Incidencia: (5002) El solicitante no es agricultor a título principal (CONATPIN)/Reducción de ayuda 100% (5) Por controles administrativos						
Incidencia: 256 Para las solicitudes que tienen algún recinto que no se ha declarado en la campaña actual, se comprueba que la reducción por omisión de superficie no s						
7	08093631	1418.2023.00015.2024.07.56	***1118** GOMEZ SANCHEZ, RAMON			0
<b>Superficie e importe con derecho a ayuda por producto de pago</b>						
Producto		Prima	Sup.Solicitada	Sup.Final	Importe Final	
(901) Zona de montaña		284,00	118,05	0,00	0,00	
<b>Requisitos para ser beneficiario e incidencias detectadas en el control administrativo</b>						
Incidencia: 1630 Verifica que la línea de ayuda PDR solicitada en cada recinto sea compatible con el uso asignado en SIGPAC para ese recinto.						
Incidencia: 1650 Verifica que el CIF/NIF del solicitante cumple la condición de ganadero cuando solicite recintos susceptibles de ser pastables.						
Incidencia: 224 La superficie neta de cruce total sobre un mismo recinto en una misma solicitud, no puede superar la superficie admisible que el SIGPAC establece para e						
Incidencia: 60 Verificación de que el solicitante existe en la relación de cuentas bancarias válidas según el O.P.						
Incidencia: 64 Verificación de que la cuenta bancaria declarada existe para el CIF/NIF en la relación de cuentas bancarias válidas según el O.P.						
8	08094689	1418.2023.00016.2024.07.58	***5752** GANADERIA SANCHEZ GARCIA TITULAR			0
<b>Superficie e importe con derecho a ayuda por producto de pago</b>						
Producto		Prima	Sup.Solicitada	Sup.Final	Importe Final	
(901) Zona de montaña		284,00	261,30	0,00	0,00	
<b>Requisitos para ser beneficiario e incidencias detectadas en el control administrativo</b>						
Incidencia: (5002) El solicitante no es agricultor a título principal (CONATPIN)/Reducción de ayuda 100% (5) Por controles administrativos						
Incidencia: 4012 Verifica que las líneas de declaración de una solicitud no tienen solapes de superficie gráfica con líneas de declaración de otras solicitudes						
Incidencia: 3547 Verifica que el recinto por el que se solicita la línea de ayuda está ubicado en zona elegible para dicha línea						
Incidencia: 256 Para las solicitudes que tienen algún recinto que no se ha declarado en la campaña actual, se comprueba que la reducción por omisión de superficie no s						
Incidencia: 225 La superficie neta de cruce total sobre un mismo recinto en el conjunto de las solicitudes, no puede superar la superficie admisible que el SIGPAC estable						
Incidencia: 1650 Verifica que el CIF/NIF del solicitante cumple la condición de ganadero cuando solicite recintos susceptibles de ser pastables.						
Incidencia: 101 Excluyentes 100%						
Incidencia: % de reducción de ayuda 100% (5) Por controles administrativos						
Incidencia: 101 Falta documentación a presentar y no existe en el Gestor Documental con fecha en vigor.						
9	08095670	1418.2023.00018.2024.07.5E	***9834** JOSE ANGEL SANCHEZ Y DOLORES FUE			0
<b>Superficie e importe con derecho a ayuda por producto de pago</b>						
Producto		Prima	Sup.Solicitada	Sup.Final	Importe Final	
(901) Zona de montaña		284,00	27,69	0,00	0,00	
<b>Requisitos para ser beneficiario e incidencias detectadas en el control administrativo</b>						
Incidencia: 1650 Verifica que el CIF/NIF del solicitante cumple la condición de ganadero cuando solicite recintos susceptibles de ser pastables.						
Incidencia: 256 Para las solicitudes que tienen algún recinto que no se ha declarado en la campaña actual, se comprueba que la reducción por omisión de superficie no s						
Incidencia: 428 Agricultor que no cumple con la figura de agricultor activo.						
Incidencia: 3712 Recinto con más de cinco años consecutivos en barbecho						
Incidencia: % de reducción de ayuda 100% (5) Por controles administrativos						
Incidencia: 101 Excluyentes 100%						
Incidencia: 3547 Verifica que el recinto por el que se solicita la línea de ayuda está ubicado en zona elegible para dicha línea						
Incidencia: (5002) El solicitante no es agricultor a título principal (CONATPIN)/Reducción de ayuda 100% (5) Por controles administrativos						
Incidencia: (5001) NO acreditación de actividad agraria del solicitante por cuenta propia (ALTAAGRI)/Reducción de ayuda 100% (5) Por controles administrativos						
Incidencia: 101 Falta documentación a presentar y no existe en el Gestor Documental con fecha en vigor.						



Número de proceso: 41

Fecha de Evaluación: 05/04/2024

Línea de Ayuda: (901) Zona de montaña

Campaña: 2023

9130067 - ANEXO II

**Importe de la convocatoria:**

Orden	Expediente	NRUE	Beneficiario			Importe
10	08097273	1418.2023.00087.2024.07.5N	***7145** GANADERIA FERNANDEZ TORRENTE TI			0
<b>Superficie e importe con derecho a ayuda por producto de pago</b>						
Producto		Prima	Sup.Solicitada	Sup.Final	Importe Final	
(901) Zona de montaña		284,00	45,29	0,00	0,00	
<b>Requisitos para ser beneficiario e incidencias detectadas en el control administrativo</b>						
Incidencia: 101 Falta documentación a presentar y no existe en el Gestor Documental con fecha en vigor.						
Incidencia: 64 Verificación de que la cuenta bancaria declarada existe para el CIF/NIF en la relación de cuentas bancarias válidas según el O.P.						
Incidencia: 62 Verificación de que el código de Sucursal exista y sea correcto.						
Incidencia: 4012 Verifica que las líneas de declaración de una solicitud no tienen solapes de superficie gráfica con líneas de declaración de otras solicitudes						
Incidencia: 101 Excluyentes 100%						
Incidencia: (5002) El solicitante no es agricultor a título principal (CONATPIN)/Reducción de ayuda 100% (5) Por controles administrativos						
Incidencia: (5001) NO acreditación de actividad agraria del solicitante por cuenta propia (ALTAAGRI)/Reducción de ayuda 100% (5) Por controles administrativos						
Incidencia: % de reducción de ayuda 100% (5) Por controles administrativos						
Incidencia: 60 Verificación de que el solicitante existe en la relación de cuentas bancarias válidas según el O.P.						
11	14000319	1418.2023.00319.2024.00.5Z	***8440** MORALES FERNANDEZ, ISABEL MARIA			0
<b>Superficie e importe con derecho a ayuda por producto de pago</b>						
Producto		Prima	Sup.Solicitada	Sup.Final	Importe Final	
(901) Zona de montaña		284,00	14,06	14,06	0,00	
<b>Requisitos para ser beneficiario e incidencias detectadas en el control administrativo</b>						
Incidencia: (5002) El solicitante no es agricultor a título principal (CONATPIN)/Reducción de ayuda 100% (5) Por controles administrativos						
Incidencia: 1650 Verifica que el CIF/NIF del solicitante cumple la condición de ganadero cuando solicite recintos susceptibles de ser pastables.						
Incidencia: 3732 La superficie bruta de cruce sobre un mismo recinto de uso PA, PR, PS no puede superar la superficie admisible que el SIGPAC establece para ese recinto						
12	14000524	1418.2023.00524.2024.00.5Q	***1408** SANCHEZ MARTINEZ, ANTONIO			0
<b>Superficie e importe con derecho a ayuda por producto de pago</b>						
Producto		Prima	Sup.Solicitada	Sup.Final	Importe Final	
(901) Zona de montaña		284,00	102,75	102,75	0,00	
<b>Requisitos para ser beneficiario e incidencias detectadas en el control administrativo</b>						
Incidencia: 219 La superficie bruta de cruce sobre un mismo recinto en una misma solicitud, no puede superar la superficie total que el SIGPAC establece para ese recinto						
Incidencia: 8225 Línea de declaración monitorizada con resultado de línea de declaración sin actividad agraria.						
Incidencia: 8201 Línea de declaración monitorizada en la que se ha comprobado abandono						
Incidencia: 8160 Línea de declaración monitorizada para el cumplimiento de BCAM con resultado dudoso que requiere información adicional a aportar por el productor.						
Incidencia: 8260 Línea de declaración monitorizada para el cumplimiento de BCAM con resultado no admisible.						
Incidencia: 0/D Reducción por incumplimientos de Control de campo/RQNM.						
Incidencia: 0/A Reducción por incumplimientos de Control de campo/RQNM.						
Incidencia: (5004) El beneficiario no está al corriente de pagos con la Seguridad Social (COOBLISS)/Reducción de ayuda 100% (5) Por controles administrativos						
Incidencia: % de reducción de ayuda 10% (5) Por controles administrativos						
Incidencia: 3732 La superficie bruta de cruce sobre un mismo recinto de uso PA, PR, PS no puede superar la superficie admisible que el SIGPAC establece para ese recinto						
Incidencia: 3654 Verificación que los recintos declarados con producto forrajero tienen actividad agraria pastoreo.						
13	14000809	1418.2023.00809.2024.00.52	***4154** JUAN GARRE ROJO,S.L			0
<b>Superficie e importe con derecho a ayuda por producto de pago</b>						
Producto		Prima	Sup.Solicitada	Sup.Final	Importe Final	
(901) Zona de montaña		284,00	4,60	4,22	0,00	
<b>Requisitos para ser beneficiario e incidencias detectadas en el control administrativo</b>						
Incidencia: 3547 Verifica que el recinto por el que se solicita la línea de ayuda está ubicado en zona elegible para dicha línea						
Incidencia: 3732 La superficie bruta de cruce sobre un mismo recinto de uso PA, PR, PS no puede superar la superficie admisible que el SIGPAC establece para ese recinto						
Incidencia: 1613 Verifica que si el solicitante de Ayuda a ZLN u otras limitaciones específicas es una persona jurídica admisible/Reducción 100% de ayuda.						
Incidencia: (5004) El beneficiario no está al corriente de pagos con la Seguridad Social (COOBLISS)/Reducción de ayuda 100% (5) Por controles administrativos						
Incidencia: (5002) El solicitante no es agricultor a título principal (CONATPIN)/Reducción de ayuda 100% (5) Por controles administrativos						
Incidencia: (5001) NO acreditación de actividad agraria del solicitante por cuenta propia (ALTAAGRI)/Reducción de ayuda 100% (5) Por controles administrativos						
Incidencia: % de reducción de ayuda 100% (5) Por controles administrativos						
Incidencia: 8227 Línea de declaración monitorizada en la que no ha habido respuesta por parte del productor y, por tanto, sin Juicio Experto de campo.						



Número de proceso: 41

Fecha de Evaluación: 05/04/2024

Línea de Ayuda: (901) Zona de montaña

Campaña: 2023

9130067 - ANEXO II

**Importe de la convocatoria:**

Orden	Expediente	NRUE	Beneficiario			Importe
14	14001050	1418.2023.01050.2024.00.9F	***2901** GONZALEZ MARIN, BLAS ABEL			0
<b>Superficie e importe con derecho a ayuda por producto de pago</b>						
Producto		Prima	Sup.Solicitada	Sup.Final	Importe Final	
(901) Zona de montaña		284,00	43,41	43,41	0,00	
<b>Requisitos para ser beneficiario e incidencias detectadas en el control administrativo</b>						
Incidencia: (5002) El solicitante no es agricultor a título principal (CONATPIN)/Reducción de ayuda 100% (5) Por controles administrativos						
Incidencia: 3732 La superficie bruta de cruce sobre un mismo recinto de uso PA, PR, PS no puede superar la superficie admisible que el SIGPAC establece para ese recinto						
15	14001164	1418.2023.01164.2024.00.9T	***9824** MONTALBAN MARTINEZ, PEDRO ANTO			0
<b>Superficie e importe con derecho a ayuda por producto de pago</b>						
Producto		Prima	Sup.Solicitada	Sup.Final	Importe Final	
(901) Zona de montaña		284,00	5,76	5,76	0,00	
<b>Requisitos para ser beneficiario e incidencias detectadas en el control administrativo</b>						
Incidencia: (5002) El solicitante no es agricultor a título principal (CONATPIN)/Reducción de ayuda 100% (5) Por controles administrativos						
Incidencia: 256 Para las solicitudes que tienen algún recinto que no se ha declarado en la campaña actual, se comprueba que la reducción por omisión de superficie no s						
16	14001203	1418.2023.01203.2024.00.9G	***1689** MARIN SANCHEZ, CRUZ			0
<b>Superficie e importe con derecho a ayuda por producto de pago</b>						
Producto		Prima	Sup.Solicitada	Sup.Final	Importe Final	
(901) Zona de montaña		284,00	16,37	16,37	0,00	
<b>Requisitos para ser beneficiario e incidencias detectadas en el control administrativo</b>						
Incidencia: % de reducción de ayuda 5% (5) Por controles administrativos						
Incidencia: (5002) El solicitante no es agricultor a título principal (CONATPIN)/Reducción de ayuda 100% (5) Por controles administrativos						
Incidencia: 3187 Verifica que la superficie de barbecho por comarca cumpla con la superficie mínima de barbecho establecida para la misma.						
17	14001249	1418.2023.01249.2024.00.93	***3336** POZO VELEZ, CRUZ JULIA			0
<b>Superficie e importe con derecho a ayuda por producto de pago</b>						
Producto		Prima	Sup.Solicitada	Sup.Final	Importe Final	
(901) Zona de montaña		284,00	232,35	232,35	0,00	
<b>Requisitos para ser beneficiario e incidencias detectadas en el control administrativo</b>						
Incidencia: 3654 Verificación que los recintos declarados con producto forrajero tienen actividad agraria pastoreo.						
Incidencia: 8200 Línea de declaración monitorizada con resultado no admisible						
Incidencia: 8212 Línea de declaración monitorizada con resultado de cultivo observado no coincidente con el declarado						
Incidencia: 218 La superficie bruta de cruce sobre un mismo recinto en el conjunto de las solicitudes, no puede superar la superficie total que el SIGPAC establece para e						
Incidencia: (5002) El solicitante no es agricultor a título principal (CONATPIN)/Reducción de ayuda 100% (5) Por controles administrativos						
Incidencia: 3547 Verifica que el recinto por el que se solicita la línea de ayuda está ubicado en zona elegible para dicha línea						
18	14001557	1418.2023.01557.2024.00.93	***4860** TUDELA ANDREO, MARIA ISABEL			0
<b>Superficie e importe con derecho a ayuda por producto de pago</b>						
Producto		Prima	Sup.Solicitada	Sup.Final	Importe Final	
(901) Zona de montaña		284,00	30,16	30,16	0,00	
<b>Requisitos para ser beneficiario e incidencias detectadas en el control administrativo</b>						
Incidencia: (5002) El solicitante no es agricultor a título principal (CONATPIN)/Reducción de ayuda 100% (5) Por controles administrativos						
19	14001695	1418.2023.01695.2024.00.95	***8615** MARTINEZ NEREO, NARCISO			0
<b>Superficie e importe con derecho a ayuda por producto de pago</b>						
Producto		Prima	Sup.Solicitada	Sup.Final	Importe Final	
(901) Zona de montaña		284,00	6,29	6,29	0,00	
<b>Requisitos para ser beneficiario e incidencias detectadas en el control administrativo</b>						
Incidencia: (5001) NO acreditación de actividad agraria del solicitante por cuenta propia (ALTAAGRI)/Reducción de ayuda 100% (5) Por controles administrativos						
Incidencia: (5002) El solicitante no es agricultor a título principal (CONATPIN)/Reducción de ayuda 100% (5) Por controles administrativos						



Número de proceso: 41

Fecha de Evaluación: 05/04/2024

Línea de Ayuda: (901) Zona de montaña

Campaña: 2023

9130067 - ANEXO II

## Importe de la convocatoria:

Orden	Expediente	NRUE	Beneficiario			Importe
20	14001700	1418.2023.01700.2024.00.9C	***9826** MARTINEZ FERNANDEZ, BERNABE			0
<b>Superficie e importe con derecho a ayuda por producto de pago</b>						
Producto		Prima	Sup.Solicitada	Sup.Final	Importe Final	
(901) Zona de montaña		284,00	3,33	3,33	0,00	
<b>Requisitos para ser beneficiario e incidencias detectadas en el control administrativo</b>						
Incidencia: (5001) NO acreditación de actividad agraria del solicitante por cuenta propia (ALTAAGRI)/Reducción de ayuda 100% (5) Por controles administrativos						
Incidencia: (5002) El solicitante no es agricultor a título principal (CONATPIN)/Reducción de ayuda 100% (5) Por controles administrativos						
21	14001768	1418.2023.01768.2024.00.99	***9105** GUIRADO NAVARRO, JUAN CARLOS			0
<b>Superficie e importe con derecho a ayuda por producto de pago</b>						
Producto		Prima	Sup.Solicitada	Sup.Final	Importe Final	
(901) Zona de montaña		284,00	20,92	20,92	0,00	
<b>Requisitos para ser beneficiario e incidencias detectadas en el control administrativo</b>						
Incidencia: (5001) NO acreditación de actividad agraria del solicitante por cuenta propia (ALTAAGRI)/Reducción de ayuda 100% (5) Por controles administrativos						
Incidencia: 1630 Verifica que la línea de ayuda PDR solicitada en cada recinto sea compatible con el uso asignado en SIGPAC para ese recinto.						
Incidencia: 219 La superficie bruta de cruce sobre un mismo recinto en una misma solicitud, no puede superar la superficie total que el SIGPAC establece para ese recinto						
22	14001973	1418.2023.01973.2024.00.9Z	***3223** MORENO NEREO, MARIA			0
<b>Superficie e importe con derecho a ayuda por producto de pago</b>						
Producto		Prima	Sup.Solicitada	Sup.Final	Importe Final	
(901) Zona de montaña		284,00	8,18	8,18	0,00	
<b>Requisitos para ser beneficiario e incidencias detectadas en el control administrativo</b>						
Incidencia: (5002) El solicitante no es agricultor a título principal (CONATPIN)/Reducción de ayuda 100% (5) Por controles administrativos						
23	14002242	1418.2023.02242.2024.00.EK	***3079** LOPEZ MARIN, ANDRES			0
<b>Superficie e importe con derecho a ayuda por producto de pago</b>						
Producto		Prima	Sup.Solicitada	Sup.Final	Importe Final	
(901) Zona de montaña		284,00	456,19	178,43	0,00	
<b>Requisitos para ser beneficiario e incidencias detectadas en el control administrativo</b>						
Incidencia: (5002) El solicitante no es agricultor a título principal (CONATPIN)/Reducción de ayuda 100% (5) Por controles administrativos						
24	14002451	1418.2023.02451.2024.00.EL	***1302** MORENO MATEO, ALFONSO			0
<b>Superficie e importe con derecho a ayuda por producto de pago</b>						
Producto		Prima	Sup.Solicitada	Sup.Final	Importe Final	
(901) Zona de montaña		284,00	407,44	80,75	0,00	
<b>Requisitos para ser beneficiario e incidencias detectadas en el control administrativo</b>						
Incidencia: 4020 Verifica que los aprovechamientos declarados en líneas de declaración solapadas en el conjunto de solicitudes son compatibles entre sí.						
Incidencia: 3264 Verifica que el aprovechamiento declarado en cada recinto donde se solicite una línea de PDR sea compatible con el uso asignado en SIGPAC para ese r						
Incidencia: 1642 Verifica que para cada línea de ayuda PDR la superficie solicitada no sea mayor a la superficie declarada						
Incidencia: % de reducción de ayuda 100% (5) Por controles administrativos						
Incidencia: 1640 Reducción por incumplimiento de Controles Administrativos						
25	14002496	1418.2023.02496.2024.00.E6	***3153** GUIRADO SANCHEZ, CATALINA			0
<b>Superficie e importe con derecho a ayuda por producto de pago</b>						
Producto		Prima	Sup.Solicitada	Sup.Final	Importe Final	
(901) Zona de montaña		284,00	24,74	24,74	0,00	
<b>Requisitos para ser beneficiario e incidencias detectadas en el control administrativo</b>						
Incidencia: (5002) El solicitante no es agricultor a título principal (CONATPIN)/Reducción de ayuda 100% (5) Por controles administrativos						
Incidencia: 1650 Verifica que el CIF/NIF del solicitante cumple la condición de ganadero cuando solicite recintos susceptibles de ser pastables.						
Incidencia: 3547 Verifica que el recinto por el que se solicita la línea de ayuda está ubicado en zona elegible para dicha línea						
Incidencia: 3732 La superficie bruta de cruce sobre un mismo recinto de uso PA, PR, PS no puede superar la superficie admisible que el SIGPAC establece para ese recinto						



Número de proceso: 41  
 Fecha de Evaluación: 05/04/2024  
 Línea de Ayuda: (901) Zona de montaña  
 Campaña: 2023

9130067 - ANEXO II

**Importe de la convocatoria:**

Orden	Expediente	NRUE	Beneficiario			Importe
26	14002846	1418.2023.02846.2024.00.E1	***8442** MELLINAS MIRAS, CLEMENTA			0
<b>Superficie e importe con derecho a ayuda por producto de pago</b>						
Producto		Prima	Sup.Solicitada	Sup.Final	Importe Final	
(901) Zona de montaña		284,00	5,76	5,76	0,00	
<b>Requisitos para ser beneficiario e incidencias detectadas en el control administrativo</b>						
Incidencia: (5002) El solicitante no es agricultor a título principal (CONATPIN)/Reducción de ayuda 100% (5) Por controles administrativos						
27	14002980	1418.2023.02980.2024.00.ET	***1915** MARIN GIMENEZ, PEDRO JESUS			0
<b>Superficie e importe con derecho a ayuda por producto de pago</b>						
Producto		Prima	Sup.Solicitada	Sup.Final	Importe Final	
(901) Zona de montaña		284,00	41,09	41,09	0,00	
<b>Requisitos para ser beneficiario e incidencias detectadas en el control administrativo</b>						
Incidencia: 3654 Verificación que los recintos declarados con producto forrajero tienen actividad agraria pastoreo.						
Incidencia: 8260 Línea de declaración monitorizada para el cumplimiento de BCAM con resultado no admisible.						
Incidencia: 8227 Línea de declaración monitorizada en la que no ha habido respuesta por parte del productor v, por tanto, sin Juicio Experto de campo.						
Incidencia: 3790 Verificación de que el recinto declarado sigue activo.						
Incidencia: 1650 Verifica que el CIF/NIF del solicitante cumple la condición de ganadero cuando solicite recintos susceptibles de ser pastables.						
Incidencia: (5002) El solicitante no es agricultor a título principal (CONATPIN)/Reducción de ayuda 100% (5) Por controles administrativos						
Incidencia: % de reducción de ayuda 20% (5) Por controles administrativos						
Incidencia: (5001) NO acreditación de actividad agraria del solicitante por cuenta propia (ALTAAGRI)/Reducción de ayuda 100% (5) Por controles administrativos						
Incidencia: 3187 Verifica que la superficie de barbecho por comarca cumpla con la superficie mínima de barbecho establecida para la misma.						
28	14003307	1418.2023.03307.2024.00.IS	***7337** SERRANO LOZANO, FRANCISCO			0
<b>Superficie e importe con derecho a ayuda por producto de pago</b>						
Producto		Prima	Sup.Solicitada	Sup.Final	Importe Final	
(901) Zona de montaña		284,00	12,17	12,17	0,00	
<b>Requisitos para ser beneficiario e incidencias detectadas en el control administrativo</b>						
Incidencia: (5002) El solicitante no es agricultor a título principal (CONATPIN)/Reducción de ayuda 100% (5) Por controles administrativos						
Incidencia: 1650 Verifica que el CIF/NIF del solicitante cumple la condición de ganadero cuando solicite recintos susceptibles de ser pastables.						
29	14003515	1418.2023.03515.2024.00.IQ	***3007** PASTOR PALAZON, MARIANA			0
<b>Superficie e importe con derecho a ayuda por producto de pago</b>						
Producto		Prima	Sup.Solicitada	Sup.Final	Importe Final	
(901) Zona de montaña		284,00	5,38	5,38	0,00	
<b>Requisitos para ser beneficiario e incidencias detectadas en el control administrativo</b>						
Incidencia: 3790 Verificación de que el recinto declarado sigue activo.						
Incidencia: (5002) El solicitante no es agricultor a título principal (CONATPIN)/Reducción de ayuda 100% (5) Por controles administrativos						
Incidencia: 1630 Verifica que la línea de ayuda PDR solicitada en cada recinto sea compatible con el uso asignado en SIGPAC para ese recinto.						
30	14003564	1418.2023.03564.2024.00.IW	***3872** SANCHEZ PUJANTE, MANUEL			0
<b>Superficie e importe con derecho a ayuda por producto de pago</b>						
Producto		Prima	Sup.Solicitada	Sup.Final	Importe Final	
(901) Zona de montaña		284,00	11,36	11,36	0,00	
<b>Requisitos para ser beneficiario e incidencias detectadas en el control administrativo</b>						
Incidencia: (5002) El solicitante no es agricultor a título principal (CONATPIN)/Reducción de ayuda 100% (5) Por controles administrativos						
31	14003764	1418.2023.03764.2024.00.IY	***2892** MORALES OLIVER, EULALIA			0
<b>Superficie e importe con derecho a ayuda por producto de pago</b>						
Producto		Prima	Sup.Solicitada	Sup.Final	Importe Final	
(901) Zona de montaña		284,00	7,51	7,51	0,00	
<b>Requisitos para ser beneficiario e incidencias detectadas en el control administrativo</b>						
Incidencia: (5001) NO acreditación de actividad agraria del solicitante por cuenta propia (ALTAAGRI)/Reducción de ayuda 100% (5) Por controles administrativos						



Número de proceso: 41

Fecha de Evaluación: 05/04/2024

Línea de Ayuda: (901) Zona de montaña

Campaña: 2023

9130067 - ANEXO II

**Importe de la convocatoria:**

Orden	Expediente	NRUE	Beneficiario			Importe
32	14003836	1418.2023.03836.2024.00.IZ	***1719** FERNANDEZ NAVARRO, MANUEL			0
<b>Superficie e importe con derecho a ayuda por producto de pago</b>						
Producto		Prima	Sup.Solicitada	Sup.Final	Importe Final	
(901) Zona de montaña		284,00	10,62	10,62	0,00	
<b>Requisitos para ser beneficiario e incidencias detectadas en el control administrativo</b>						
Incidencia: (5002) El solicitante no es agricultor a título principal (CONATPIN)/Reducción de ayuda 100% (5) Por controles administrativos						
Incidencia: 3732 La superficie bruta de cruce sobre un mismo recinto de uso PA, PR, PS no puede superar la superficie admisible que el SIGPAC establece para ese recint						
33	14003905	1418.2023.03905.2024.00.IS	***1077** LOZANO SANCHEZ, JOSE ANTONIO			0
<b>Superficie e importe con derecho a ayuda por producto de pago</b>						
Producto		Prima	Sup.Solicitada	Sup.Final	Importe Final	
(901) Zona de montaña		284,00	21,24	21,24	0,00	
<b>Requisitos para ser beneficiario e incidencias detectadas en el control administrativo</b>						
Incidencia: (5002) El solicitante no es agricultor a título principal (CONATPIN)/Reducción de ayuda 100% (5) Por controles administrativos						
Incidencia: 256 Para las solicitudes que tienen algún recinto que no se ha declarado en la campaña actual, se comprueba que la reducción por omisión de superficie no s						
34	14004133	1418.2023.04133.2024.00.NK	***6438** SANCHEZ MARTINEZ, ANA			0
<b>Superficie e importe con derecho a ayuda por producto de pago</b>						
Producto		Prima	Sup.Solicitada	Sup.Final	Importe Final	
(901) Zona de montaña		284,00	39,88	39,88	0,00	
<b>Requisitos para ser beneficiario e incidencias detectadas en el control administrativo</b>						
Incidencia: 3732 La superficie bruta de cruce sobre un mismo recinto de uso PA, PR, PS no puede superar la superficie admisible que el SIGPAC establece para ese recint						
Incidencia: (5002) El solicitante no es agricultor a título principal (CONATPIN)/Reducción de ayuda 100% (5) Por controles administrativos						
Incidencia: 1630 Verifica que la línea de ayuda PDR solicitada en cada recinto sea compatible con el uso asignado en SIGPAC para ese recinto.						
Incidencia: 3654 Verificación que los recintos declarados con producto forrajero tienen actividad agraria pastoreo.						
35	14004201	1418.2023.04201.2024.00.NB	***1209** GUILLEN ROJO, MATEO			0
<b>Superficie e importe con derecho a ayuda por producto de pago</b>						
Producto		Prima	Sup.Solicitada	Sup.Final	Importe Final	
(901) Zona de montaña		284,00	9,37	9,37	0,00	
<b>Requisitos para ser beneficiario e incidencias detectadas en el control administrativo</b>						
Incidencia: (5001) NO acreditación de actividad agraria del solicitante por cuenta propia (ALTAAGRI)/Reducción de ayuda 100% (5) Por controles administrativos						
36	14004296	1418.2023.04296.2024.00.N4	***0666** GUIRADO ROMERA, DIEGO			0
<b>Superficie e importe con derecho a ayuda por producto de pago</b>						
Producto		Prima	Sup.Solicitada	Sup.Final	Importe Final	
(901) Zona de montaña		284,00	10,08	10,08	0,00	
<b>Requisitos para ser beneficiario e incidencias detectadas en el control administrativo</b>						
Incidencia: (5001) NO acreditación de actividad agraria del solicitante por cuenta propia (ALTAAGRI)/Reducción de ayuda 100% (5) Por controles administrativos						
Incidencia: (5002) El solicitante no es agricultor a título principal (CONATPIN)/Reducción de ayuda 100% (5) Por controles administrativos						
37	14004589	1418.2023.04589.2024.00.ND	***6729** AGRICOLA ARIAS MORENO CB			0
<b>Superficie e importe con derecho a ayuda por producto de pago</b>						
Producto		Prima	Sup.Solicitada	Sup.Final	Importe Final	
(901) Zona de montaña		284,00	56,28	56,28	0,00	
<b>Requisitos para ser beneficiario e incidencias detectadas en el control administrativo</b>						
Incidencia: (5001) NO acreditación de actividad agraria del solicitante por cuenta propia (ALTAAGRI)/Reducción de ayuda 100% (5) Por controles administrativos						
Incidencia: (5002) El solicitante no es agricultor a título principal (CONATPIN)/Reducción de ayuda 100% (5) Por controles administrativos						
Incidencia: 3654 Verificación que los recintos declarados con producto forrajero tienen actividad agraria pastoreo.						





Número de proceso: 41

Fecha de Evaluación: 05/04/2024

Línea de Ayuda: (901) Zona de montaña

Campaña: 2023

9130067 - ANEXO II

## Importe de la convocatoria:

Orden	Expediente	NRUE	Beneficiario			Importe
38	14004637	1418.2023.04637.2024.00.NO	***3094** NAVARRO MARTINEZ, JUAN FRANCISC			0
<b>Superficie e importe con derecho a ayuda por producto de pago</b>						
Producto		Prima	Sup.Solicitada	Sup.Final	Importe Final	
(901) Zona de montaña		284,00	2,50	2,50	0,00	
<b>Requisitos para ser beneficiario e incidencias detectadas en el control administrativo</b>						
Incidencia: 8260 Línea de declaración monitorizada para el cumplimiento de BCAM con resultado no admisible.						
Incidencia: % de reducción de ayuda 100% (5) Por controles administrativos						
Incidencia: 1633 Reducción por incumplimiento de Controles Administrativos						
Incidencia: 256 Para las solicitudes que tienen algún recinto que no se ha declarado en la campaña actual, se comprueba que la reducción por omisión de superficie no s						
Incidencia: 3790 Verificación de que el recinto declarado sigue activo.						
39	14004654	1418.2023.04654.2024.00.NW	***1446** RODRIGUEZ SANCHEZ, DOMINGO			0
<b>Superficie e importe con derecho a ayuda por producto de pago</b>						
Producto		Prima	Sup.Solicitada	Sup.Final	Importe Final	
(901) Zona de montaña		284,00	15,23	15,23	0,00	
<b>Requisitos para ser beneficiario e incidencias detectadas en el control administrativo</b>						
Incidencia: 8200 Línea de declaración monitorizada con resultado no admisible						
Incidencia: (5001) NO acreditación de actividad agraria del solicitante por cuenta propia (ALTAAGRI)/Reducción de ayuda 100% (5) Por controles administrativos						
Incidencia: (5002) El solicitante no es agricultor a título principal (CONATPIN)/Reducción de ayuda 100% (5) Por controles administrativos						
40	14004696	1418.2023.04696.2024.00.N8	***6579** SANCHEZ MARTINEZ, MARIA DOLORES			0
<b>Superficie e importe con derecho a ayuda por producto de pago</b>						
Producto		Prima	Sup.Solicitada	Sup.Final	Importe Final	
(901) Zona de montaña		284,00	6,74	6,74	0,00	
<b>Requisitos para ser beneficiario e incidencias detectadas en el control administrativo</b>						
Incidencia: (5002) El solicitante no es agricultor a título principal (CONATPIN)/Reducción de ayuda 100% (5) Por controles administrativos						
Incidencia: 3654 Verificación que los recintos declarados con producto forraiero tienen actividad agraria pastoreo.						
41	14004829	1418.2023.04829.2024.00.N5	***7126** MARIN RUBIO, ANTONIO			0
<b>Superficie e importe con derecho a ayuda por producto de pago</b>						
Producto		Prima	Sup.Solicitada	Sup.Final	Importe Final	
(901) Zona de montaña		284,00	18,24	18,24	0,00	
<b>Requisitos para ser beneficiario e incidencias detectadas en el control administrativo</b>						
Incidencia: % de reducción de ayuda 5% (5) Por controles administrativos						
Incidencia: (5002) El solicitante no es agricultor a título principal (CONATPIN)/Reducción de ayuda 100% (5) Por controles administrativos						
Incidencia: 1633 Recinto abandonado según SIGPAC por el que solicita alguna ayuda de PDR o recinto con secciones cuya suma de superficie de cruce PDR por línea de a						
Incidencia: 1650 Verifica que el CIF/NIF del solicitante cumple la condición de ganadero cuando solicite recintos susceptibles de ser pastables.						
42	14004863	1418.2023.04863.2024.00.NW	***6370** LORENCIO RAMIREZ, RUBEN			0
<b>Superficie e importe con derecho a ayuda por producto de pago</b>						
Producto		Prima	Sup.Solicitada	Sup.Final	Importe Final	
(901) Zona de montaña		284,00	6,38	6,38	0,00	
<b>Requisitos para ser beneficiario e incidencias detectadas en el control administrativo</b>						
Incidencia: 256 Para las solicitudes que tienen algún recinto que no se ha declarado en la campaña actual, se comprueba que la reducción por omisión de superficie no s						
Incidencia: 8260 Línea de declaración monitorizada para el cumplimiento de BCAM con resultado no admisible.						
Incidencia: (5002) El solicitante no es agricultor a título principal (CONATPIN)/Reducción de ayuda 100% (5) Por controles administrativos						
Incidencia: 1650 Verifica que el CIF/NIF del solicitante cumple la condición de ganadero cuando solicite recintos susceptibles de ser pastables.						



Número de proceso: 41

Fecha de Evaluación: 05/04/2024

Línea de Ayuda: (901) Zona de montaña

Campaña: 2023

9130067 - ANEXO II

**Importe de la convocatoria:**

Orden	Expediente	NRUE	Beneficiario			Importe
43	14005034	1418.2023.05034.2024.00.SM	***7859** MARIN GARCIA, PEDRO			0
<b>Superficie e importe con derecho a ayuda por producto de pago</b>						
Producto		Prima	Sup.Solicitada	Sup.Final	Importe Final	
(901) Zona de montaña		284,00	9,51	9,51	0,00	
<b>Requisitos para ser beneficiario e incidencias detectadas en el control administrativo</b>						
Incidencia: (5001) NO acreditación de actividad agraria del solicitante por cuenta propia (ALTAAGRI)/Reducción de ayuda 100% (5) Por controles administrativos						
Incidencia: 3187 Verifica que la superficie de barbecho por comarca cumpla con la superficie mínima de barbecho establecida para la misma.						
Incidencia: 8227 Línea de declaración monitorizada en la que no ha habido respuesta por parte del productor y, por tanto, sin Juicio Experto de campo.						
Incidencia: 8260 Línea de declaración monitorizada para el cumplimiento de BCAM con resultado no admisible.						
44	14005043	1418.2023.05043.2024.00.SL	***7635** TORRES ESPINOSA, MARIA			0
<b>Superficie e importe con derecho a ayuda por producto de pago</b>						
Producto		Prima	Sup.Solicitada	Sup.Final	Importe Final	
(901) Zona de montaña		284,00	48,38	48,38	0,00	
<b>Requisitos para ser beneficiario e incidencias detectadas en el control administrativo</b>						
Incidencia: % de reducción de ayuda 5% (5) Por controles administrativos						
Incidencia: (5002) El solicitante no es agricultor a título principal (CONATPIN)/Reducción de ayuda 100% (5) Por controles administrativos						
Incidencia: 1633 Recinto abandonado según SIGPAC por el que solicita alguna ayuda de PDR o recinto con secciones cuya suma de superficie de cruce PDR por línea de a						
45	14005069	1418.2023.05069.2024.00.S5	***8899** GARCIA MARTINEZ, JOSE FRANCISCO			0
<b>Superficie e importe con derecho a ayuda por producto de pago</b>						
Producto		Prima	Sup.Solicitada	Sup.Final	Importe Final	
(901) Zona de montaña		284,00	89,03	89,03	0,00	
<b>Requisitos para ser beneficiario e incidencias detectadas en el control administrativo</b>						
Incidencia: 3732 La superficie bruta de cruce sobre un mismo recinto de uso PA, PR, PS no puede superar la superficie admisible que el SIGPAC establece para ese recinto						
Incidencia: 8160 Línea de declaración monitorizada para el cumplimiento de BCAM con resultado dudoso que requiere información adicional a aportar por el productor.						
Incidencia: 1630 Verifica que la línea de ayuda PDR solicitada en cada recinto sea compatible con el uso asignado en SIGPAC para ese recinto.						
Incidencia: (5002) El solicitante no es agricultor a título principal (CONATPIN)/Reducción de ayuda 100% (5) Por controles administrativos						
46	14005160	1418.2023.05160.2024.00.SI	***0938** GOMEZ GUTIERREZ, ENRIQUE			0
<b>Superficie e importe con derecho a ayuda por producto de pago</b>						
Producto		Prima	Sup.Solicitada	Sup.Final	Importe Final	
(901) Zona de montaña		284,00	12,74	12,74	0,00	
<b>Requisitos para ser beneficiario e incidencias detectadas en el control administrativo</b>						
Incidencia: 3654 Verificación que los recintos declarados con producto forrajero tienen actividad agraria pastoreo.						
Incidencia: 452 Verifica que la actividad agraria declarada en cada recinto sea compatible con el uso PA, PR o PS asignado en SIGPAC para ese recinto.						
Incidencia: 8211 Excluyentes 100%						
Incidencia: 8211 Línea de declaración monitorizada en la que no facilita los controles						
Incidencia: 8227 Línea de declaración monitorizada en la que no ha habido respuesta por parte del productor y, por tanto, sin Juicio Experto de campo.						
Incidencia: % de reducción de ayuda 100% (5) Por controles administrativos						
47	14005268	1418.2023.05268.2024.00.S4	***6491** VALERO MARTINEZ, GUILLERMO			0
<b>Superficie e importe con derecho a ayuda por producto de pago</b>						
Producto		Prima	Sup.Solicitada	Sup.Final	Importe Final	
(901) Zona de montaña		284,00	4,40	4,40	0,00	
<b>Requisitos para ser beneficiario e incidencias detectadas en el control administrativo</b>						
Incidencia: (5001) NO acreditación de actividad agraria del solicitante por cuenta propia (ALTAAGRI)/Reducción de ayuda 100% (5) Por controles administrativos						
Incidencia: (5002) El solicitante no es agricultor a título principal (CONATPIN)/Reducción de ayuda 100% (5) Por controles administrativos						
Incidencia: 3654 Verificación que los recintos declarados con producto forrajero tienen actividad agraria pastoreo.						



Número de proceso: 41

Fecha de Evaluación: 05/04/2024

Línea de Ayuda: (901) Zona de montaña

Campaña: 2023

9130067 - ANEXO II

## Importe de la convocatoria:

Orden	Expediente	NRUE	Beneficiario			Importe
48	14005300	1418.2023.05300.2024.00.S9	***3189** GARCIA GARCIA, JOAQUINA			0
<b>Superficie e importe con derecho a ayuda por producto de pago</b>						
Producto		Prima	Sup.Solicitada	Sup.Final	Importe Final	
(901) Zona de montaña		284,00	10,68	10,68	0,00	
<b>Requisitos para ser beneficiario e incidencias detectadas en el control administrativo</b>						
Incidencia: (5002) El solicitante no es agricultor a título principal (CONATPIN)/Reducción de ayuda 100% (5) Por controles administrativos						
Incidencia: 1650 Verifica que el CIF/NIF del solicitante cumple la condición de ganadero cuando solicite recintos susceptibles de ser pastables.						
49	14005354	1418.2023.05354.2024.00.ST	***4697** MARIN GAZQUEZ, JUAN FRANCISCO			0
<b>Superficie e importe con derecho a ayuda por producto de pago</b>						
Producto		Prima	Sup.Solicitada	Sup.Final	Importe Final	
(901) Zona de montaña		284,00	112,56	0,00	0,00	
<b>Requisitos para ser beneficiario e incidencias detectadas en el control administrativo</b>						
Incidencia: 3654 Verificación que los recintos declarados con producto forrajero tienen actividad agraria pastoreo.						
Incidencia: 224 La superficie neta de cruce total sobre un mismo recinto en una misma solicitud, no puede superar la superficie admisible que el SIGPAC establece para e						
Incidencia: 4016 Verifica que las líneas de declaración alfanuméricas tengan geometría gráfica.						
Incidencia: 219 La superficie bruta de cruce sobre un mismo recinto en una misma solicitud, no puede superar la superficie total que el SIGPAC establece para ese recinto						
50	14005487	1418.2023.05487.2024.00.S7	***3098** MIRAVETE SANCHEZ, ANA ELVIRA			0
<b>Superficie e importe con derecho a ayuda por producto de pago</b>						
Producto		Prima	Sup.Solicitada	Sup.Final	Importe Final	
(901) Zona de montaña		284,00	10,09	10,09	0,00	
<b>Requisitos para ser beneficiario e incidencias detectadas en el control administrativo</b>						
Incidencia: (5002) El solicitante no es agricultor a título principal (CONATPIN)/Reducción de ayuda 100% (5) Por controles administrativos						
51	14005704	1418.2023.05704.2024.00.SN	***1811** MARTINEZ LOPEZ, MARIA ANGELES			0
<b>Superficie e importe con derecho a ayuda por producto de pago</b>						
Producto		Prima	Sup.Solicitada	Sup.Final	Importe Final	
(901) Zona de montaña		284,00	17,69	17,69	0,00	
<b>Requisitos para ser beneficiario e incidencias detectadas en el control administrativo</b>						
Incidencia: (5002) El solicitante no es agricultor a título principal (CONATPIN)/Reducción de ayuda 100% (5) Por controles administrativos						
Incidencia: 8260 Línea de declaración monitorizada para el cumplimiento de BCAM con resultado no admisible.						
52	14005810	1418.2023.05810.2024.00.SF	***2014** GARCIA FERNANDEZ, MIGUEL URBANO			0
<b>Superficie e importe con derecho a ayuda por producto de pago</b>						
Producto		Prima	Sup.Solicitada	Sup.Final	Importe Final	
(901) Zona de montaña		284,00	8,68	8,68	0,00	
<b>Requisitos para ser beneficiario e incidencias detectadas en el control administrativo</b>						
Incidencia: 238 Recinto cuyo CAP/CSP declarado es mayor al CAP/CSP prevalente y no presenta alegación al SIGPAC.						
Incidencia: 3654 Verificación que los recintos declarados con producto forrajero tienen actividad agraria pastoreo.						
Incidencia: 224 La superficie neta de cruce total sobre un mismo recinto en una misma solicitud, no puede superar la superficie admisible que el SIGPAC establece para e						
Incidencia: 1650 Verifica que el CIF/NIF del solicitante cumple la condición de ganadero cuando solicite recintos susceptibles de ser pastables.						
Incidencia: 4012 Verifica que las líneas de declaración de una solicitud no tienen solapes de superficie gráfica con líneas de declaración de otras solicitudes						
Incidencia: 1633 Recinto abandonado según SIGPAC por el que solicita alguna ayuda de PDR o recinto con secciones cuya suma de superficie de cruce PDR por línea de a						
Incidencia: (5004) El beneficiario no está al corriente de pagos con la Seguridad Social (COOBLISS)/Reducción de ayuda 100% (5) Por controles administrativos						
Incidencia: 218 La superficie bruta de cruce sobre un mismo recinto en el conjunto de las solicitudes, no puede superar la superficie total que el SIGPAC establece para e						



Número de proceso: 41

Fecha de Evaluación: 05/04/2024

Línea de Ayuda: (901) Zona de montaña

Campaña: 2023

9130067 - ANEXO II

**Importe de la convocatoria:**

Orden	Expediente	NRUE	Beneficiario			Importe
53	14006140	1418.2023.06140.2024.00.WE	***6785** SERRANO LOZANO, ANTONIO			0
<b>Superficie e importe con derecho a ayuda por producto de pago</b>						
Producto		Prima	Sup.Solicitada	Sup.Final	Importe Final	
(901) Zona de montaña		284,00	1,93	1,93	0,00	
<b>Requisitos para ser beneficiario e incidencias detectadas en el control administrativo</b>						
Incidencia: 218 La superficie bruta de cruce sobre un mismo recinto en el conjunto de las solicitudes, no puede superar la superficie total que el SIGPAC establece para e						
Incidencia: (5002) El solicitante no es agricultor a título principal (CONATPIN)/Reducción de ayuda 100% (5) Por controles administrativos						
Incidencia: 1650 Verifica que el CIF/NIF del solicitante cumple la condición de ganadero cuando solicite recintos susceptibles de ser pastables.						
54	14006534	1418.2023.06534.2024.00.WR	***1094** GARCIA LOPEZ, GRACIANO			0
<b>Superficie e importe con derecho a ayuda por producto de pago</b>						
Producto		Prima	Sup.Solicitada	Sup.Final	Importe Final	
(901) Zona de montaña		284,00	3,52	3,52	0,00	
<b>Requisitos para ser beneficiario e incidencias detectadas en el control administrativo</b>						
Incidencia: (5001) NO acreditación de actividad agraria del solicitante por cuenta propia (ALTAAGRI)/Reducción de ayuda 100% (5) Por controles administrativos						
55	14006714	1418.2023.06714.2024.00.WQ	***2457** MORENO MIRAVETE, MIGUEL ANGEL			0
<b>Superficie e importe con derecho a ayuda por producto de pago</b>						
Producto		Prima	Sup.Solicitada	Sup.Final	Importe Final	
(901) Zona de montaña		284,00	5,99	5,99	0,00	
<b>Requisitos para ser beneficiario e incidencias detectadas en el control administrativo</b>						
Incidencia: (5002) El solicitante no es agricultor a título principal (CONATPIN)/Reducción de ayuda 100% (5) Por controles administrativos						
56	14006753	1418.2023.06753.2024.00.WU	***6900** TORRECILLA GIMENEZ, GINES			0
<b>Superficie e importe con derecho a ayuda por producto de pago</b>						
Producto		Prima	Sup.Solicitada	Sup.Final	Importe Final	
(901) Zona de montaña		284,00	107,24	107,24	0,00	
<b>Requisitos para ser beneficiario e incidencias detectadas en el control administrativo</b>						
Incidencia: (5002) El solicitante no es agricultor a título principal (CONATPIN)/Reducción de ayuda 100% (5) Por controles administrativos						
Incidencia: 3654 Verificación que los recintos declarados con producto forrajero tienen actividad agraria pastoreo.						
57	14006760	1418.2023.06760.2024.00.WN	***2293** CARREÑO ESPINOSA, PIEDAD			0
<b>Superficie e importe con derecho a ayuda por producto de pago</b>						
Producto		Prima	Sup.Solicitada	Sup.Final	Importe Final	
(901) Zona de montaña		284,00	7,63	7,63	0,00	
<b>Requisitos para ser beneficiario e incidencias detectadas en el control administrativo</b>						
Incidencia: (5002) El solicitante no es agricultor a título principal (CONATPIN)/Reducción de ayuda 100% (5) Por controles administrativos						
58	14006846	1418.2023.06846.2024.00.W1	***0956** TORRECILLA GIMENEZ, JUAN CARLOS			0
<b>Superficie e importe con derecho a ayuda por producto de pago</b>						
Producto		Prima	Sup.Solicitada	Sup.Final	Importe Final	
(901) Zona de montaña		284,00	27,44	27,44	0,00	
<b>Requisitos para ser beneficiario e incidencias detectadas en el control administrativo</b>						
Incidencia: 3654 Verificación que los recintos declarados con producto forrajero tienen actividad agraria pastoreo.						
Incidencia: (5002) El solicitante no es agricultor a título principal (CONATPIN)/Reducción de ayuda 100% (5) Por controles administrativos						



Número de proceso: 41

Fecha de Evaluación: 05/04/2024

Línea de Ayuda: (901) Zona de montaña

Campaña: 2023

9130067 - ANEXO II

**Importe de la convocatoria:**

Orden	Expediente	NRUE	Beneficiario			Importe
59	14006978	1418.2023.06978.2024.00.WC	***5618** CASTILLO FERNANDEZ, ANA BELEN			0
<b>Superficie e importe con derecho a ayuda por producto de pago</b>						
Producto		Prima	Sup.Solicitada	Sup.Final	Importe Final	
(901) Zona de montaña		284,00	7,20	7,20	0,00	
<b>Requisitos para ser beneficiario e incidencias detectadas en el control administrativo</b>						
Incidencia: 8260 Línea de declaración monitorizada para el cumplimiento de BCAM con resultado no admisible.						
Incidencia: 8227 Línea de declaración monitorizada en la que no ha habido respuesta por parte del productor v, por tanto, sin Juicio Experto de campo.						
Incidencia: (5002) El solicitante no es agricultor a título principal (CONATPIN)/Reducción de ayuda 100% (5) Por controles administrativos						
60	14006997	1418.2023.06997.2024.00.WD	***2155** REINA GUIRAO, FRANCISCA			0
<b>Superficie e importe con derecho a ayuda por producto de pago</b>						
Producto		Prima	Sup.Solicitada	Sup.Final	Importe Final	
(901) Zona de montaña		284,00	3,16	3,16	0,00	
<b>Requisitos para ser beneficiario e incidencias detectadas en el control administrativo</b>						
Incidencia: (5001) NO acreditación de actividad agraria del solicitante por cuenta propia (ALTAAGRI)/Reducción de ayuda 100% (5) Por controles administrativos						
Incidencia: 1650 Verifica que el CIF/NIF del solicitante cumple la condición de ganadero cuando solicite recintos susceptibles de ser pastables.						
Incidencia: 256 Para las solicitudes que tienen algún recinto que no se ha declarado en la campaña actual, se comprueba que la reducción por omisión de superficie no s						
61	14007137	1418.2023.07137.2024.00.1W	***9148** EGEEA GARCIA, JOSE DAVID			0
<b>Superficie e importe con derecho a ayuda por producto de pago</b>						
Producto		Prima	Sup.Solicitada	Sup.Final	Importe Final	
(901) Zona de montaña		284,00	18,33	18,33	0,00	
<b>Requisitos para ser beneficiario e incidencias detectadas en el control administrativo</b>						
Incidencia: (5001) NO acreditación de actividad agraria del solicitante por cuenta propia (ALTAAGRI)/Reducción de ayuda 100% (5) Por controles administrativos						
Incidencia: (5002) El solicitante no es agricultor a título principal (CONATPIN)/Reducción de ayuda 100% (5) Por controles administrativos						
Incidencia: (5005) El beneficiario no está al corriente de pagos con la Hacienda Regional (COOBLIAR)/Reducción de ayuda 100% (5) Por controles administrativos						
Incidencia: 218 La superficie bruta de cruce sobre un mismo recinto en el conjunto de las solicitudes, no puede superar la superficie total que el SIGPAC establece para e						
Incidencia: 3654 Verificación que los recintos declarados con producto forrajero tienen actividad agraria pastoreo.						
Incidencia: 3790 Verificación de que el recinto declarado sigue activo.						
62	14007149	1418.2023.07149.2024.00.13	***4125** LOPEZ MARTINEZ, ANTONIO CRISTIAN			0
<b>Superficie e importe con derecho a ayuda por producto de pago</b>						
Producto		Prima	Sup.Solicitada	Sup.Final	Importe Final	
(901) Zona de montaña		284,00	31,35	31,35	0,00	
<b>Requisitos para ser beneficiario e incidencias detectadas en el control administrativo</b>						
Incidencia: (5002) El solicitante no es agricultor a título principal (CONATPIN)/Reducción de ayuda 100% (5) Por controles administrativos						
Incidencia: 3654 Verificación que los recintos declarados con producto forrajero tienen actividad agraria pastoreo.						
63	14007394	1418.2023.07394.2024.00.10	***9748** RUBIO NOVA, MARIA AMPARO			0
<b>Superficie e importe con derecho a ayuda por producto de pago</b>						
Producto		Prima	Sup.Solicitada	Sup.Final	Importe Final	
(901) Zona de montaña		284,00	19,66	19,66	0,00	
<b>Requisitos para ser beneficiario e incidencias detectadas en el control administrativo</b>						
Incidencia: 1650 Verifica que el CIF/NIF del solicitante cumple la condición de ganadero cuando solicite recintos susceptibles de ser pastables.						
Incidencia: (5002) El solicitante no es agricultor a título principal (CONATPIN)/Reducción de ayuda 100% (5) Por controles administrativos						



Número de proceso: 41

Fecha de Evaluación: 05/04/2024

Línea de Ayuda: (901) Zona de montaña

Campaña: 2023

9130067 - ANEXO II

## Importe de la convocatoria:

Orden	Expediente	NRUE	Beneficiario		Importe
64	14007432	1418.2023.07432.2024.00.1K	***0650** SANCHEZ JIMENEZ, RAUL		0
<b>Superficie e importe con derecho a ayuda por producto de pago</b>					
Producto		Prima	Sup.Solicitada	Sup.Final	Importe Final
(901) Zona de montaña		284,00	31,98	31,60	0,00
<b>Requisitos para ser beneficiario e incidencias detectadas en el control administrativo</b>					
Incidencia: % de reducción de ayuda 20% (5) Por controles administrativos					
Incidencia: (5002) El solicitante no es agricultor a título principal (CONATPIN)/Reducción de ayuda 100% (5) Por controles administrativos					
Incidencia: 218 La superficie bruta de cruce sobre un mismo recinto en el conjunto de las solicitudes, no puede superar la superficie total que el SIGPAC establece para e					
Incidencia: 3790 Verificación de que el recinto declarado sigue activo.					
Incidencia: 4012 Verifica que las líneas de declaración de una solicitud no tienen solapes de superficie gráfica con líneas de declaración de otras solicitudes					
65	14007439	1418.2023.07439.2024.00.13	***5972** LOPEZ CASTILLO, SAMUEL		0
<b>Superficie e importe con derecho a ayuda por producto de pago</b>					
Producto		Prima	Sup.Solicitada	Sup.Final	Importe Final
(901) Zona de montaña		284,00	18,11	18,11	0,00
<b>Requisitos para ser beneficiario e incidencias detectadas en el control administrativo</b>					
Incidencia: (5002) El solicitante no es agricultor a título principal (CONATPIN)/Reducción de ayuda 100% (5) Por controles administrativos					
Incidencia: 3790 Verificación de que el recinto declarado sigue activo.					
Incidencia: 3732 La superficie bruta de cruce sobre un mismo recinto de uso PA, PR, PS no puede superar la superficie admisible que el SIGPAC establece para ese recinto					
Incidencia: 218 La superficie bruta de cruce sobre un mismo recinto en el conjunto de las solicitudes, no puede superar la superficie total que el SIGPAC establece para e					
Incidencia: (5003) El beneficiario no está al corriente de pagos con la AEAT. Subvenciones v ayudas (COOBLIAE)/Reducción de ayuda 100% (5) Por controles administrativ					
Incidencia: (5001) NO acreditación de actividad agraria del solicitante por cuenta propia (ALTAAGRI)/Reducción de ayuda 100% (5) Por controles administrativos					
Incidencia: (5004) El beneficiario no está al corriente de pagos con la Seguridad Social (COOBLISS)/Reducción de ayuda 100% (5) Por controles administrativos					
66	14007647	1418.2023.07647.2024.00.12	***1218** MARIN CORBALAN, ALFONSO		0
<b>Superficie e importe con derecho a ayuda por producto de pago</b>					
Producto		Prima	Sup.Solicitada	Sup.Final	Importe Final
(901) Zona de montaña		284,00	9,96	9,96	0,00
<b>Requisitos para ser beneficiario e incidencias detectadas en el control administrativo</b>					
Incidencia: (5001) NO acreditación de actividad agraria del solicitante por cuenta propia (ALTAAGRI)/Reducción de ayuda 100% (5) Por controles administrativos					
Incidencia: (5002) El solicitante no es agricultor a título principal (CONATPIN)/Reducción de ayuda 100% (5) Por controles administrativos					
Incidencia: 218 La superficie bruta de cruce sobre un mismo recinto en el conjunto de las solicitudes, no puede superar la superficie total que el SIGPAC establece para e					
Incidencia: 256 Para las solicitudes que tienen algún recinto que no se ha declarado en la campaña actual, se comprueba que la reducción por omisión de superficie no s					
67	14007758	1418.2023.07758.2024.00.17	***2247** BAQUERO BAQUERO, FRANCISCA REYE		0
<b>Superficie e importe con derecho a ayuda por producto de pago</b>					
Producto		Prima	Sup.Solicitada	Sup.Final	Importe Final
(901) Zona de montaña		284,00	38,40	38,40	0,00
<b>Requisitos para ser beneficiario e incidencias detectadas en el control administrativo</b>					
Incidencia: (5002) El solicitante no es agricultor a título principal (CONATPIN)/Reducción de ayuda 100% (5) Por controles administrativos					
Incidencia: 3732 La superficie bruta de cruce sobre un mismo recinto de uso PA, PR, PS no puede superar la superficie admisible que el SIGPAC establece para ese recinto					
68	14007866	1418.2023.07866.2024.00.14	***7711** BLAZQUEZ GAZQUEZ, ANA MARIA		0
<b>Superficie e importe con derecho a ayuda por producto de pago</b>					
Producto		Prima	Sup.Solicitada	Sup.Final	Importe Final
(901) Zona de montaña		284,00	17,05	0,00	0,00
<b>Requisitos para ser beneficiario e incidencias detectadas en el control administrativo</b>					
Incidencia: 3790 Verificación de que el recinto declarado sigue activo.					
Incidencia: 3547 Verifica que el recinto por el que se solicita la línea de ayuda está ubicado en zona elegible para dicha línea					



Número de proceso: 41

Fecha de Evaluación: 05/04/2024

Línea de Ayuda: (901) Zona de montaña

Campaña: 2023

9130067 - ANEXO II

**Importe de la convocatoria:**

Orden	Expediente	NRUE	Beneficiario			Importe
69	14007875	1418.2023.07875.2024.00.13	***0893** LORENZO CARRASCO, EULALIA			0
<b>Superficie e importe con derecho a ayuda por producto de pago</b>						
Producto		Prima	Sup.Solicitada	Sup.Final	Importe Final	
(901) Zona de montaña		284,00	54,49	54,49	0,00	
<b>Requisitos para ser beneficiario e incidencias detectadas en el control administrativo</b>						
Incidencia: (5001) NO acreditación de actividad agraria del solicitante por cuenta propia (ALTAAGRI)/Reducción de ayuda 100% (5) Por controles administrativos						
Incidencia: 3654 Verificación que los recintos declarados con producto forrajero tienen actividad agraria pastoreo.						
70	14007900	1418.2023.07900.2024.00.1E	***2288** MARIN LOPEZ, JUANA			0
<b>Superficie e importe con derecho a ayuda por producto de pago</b>						
Producto		Prima	Sup.Solicitada	Sup.Final	Importe Final	
(901) Zona de montaña		284,00	12,98	12,98	0,00	
<b>Requisitos para ser beneficiario e incidencias detectadas en el control administrativo</b>						
Incidencia: (5002) El solicitante no es agricultor a título principal (CONATPIN)/Reducción de ayuda 100% (5) Por controles administrativos						
Incidencia: 218 La superficie bruta de cruce sobre un mismo recinto en el conjuento de las solicitudes, no puede superar la superficie total que el SIGPAC establece para e						
Incidencia: 3732 La superficie bruta de cruce sobre un mismo recinto de uso PA, PR, PS no puede superar la superficie admisible que el SIGPAC establece para ese recint						
71	14007923	1418.2023.07923.2024.00.1Q	***3252** MOLINA FERNANDEZ, SEBASTIAN			0
<b>Superficie e importe con derecho a ayuda por producto de pago</b>						
Producto		Prima	Sup.Solicitada	Sup.Final	Importe Final	
(901) Zona de montaña		284,00	31,00	31,00	0,00	
<b>Requisitos para ser beneficiario e incidencias detectadas en el control administrativo</b>						
Incidencia: (5002) El solicitante no es agricultor a título principal (CONATPIN)/Reducción de ayuda 100% (5) Por controles administrativos						
72	14008108	1418.2023.08108.2024.00.5T	***1006** CAVA LOPEZ, ANGELES			0
<b>Superficie e importe con derecho a ayuda por producto de pago</b>						
Producto		Prima	Sup.Solicitada	Sup.Final	Importe Final	
(901) Zona de montaña		284,00	6,39	6,39	0,00	
<b>Requisitos para ser beneficiario e incidencias detectadas en el control administrativo</b>						
Incidencia: (5001) NO acreditación de actividad agraria del solicitante por cuenta propia (ALTAAGRI)/Reducción de ayuda 100% (5) Por controles administrativos						
Incidencia: (5002) El solicitante no es agricultor a título principal (CONATPIN)/Reducción de ayuda 100% (5) Por controles administrativos						
73	14008304	1418.2023.08304.2024.00.5J	***2927** LOPEZ PEREZ, GINES			0
<b>Superficie e importe con derecho a ayuda por producto de pago</b>						
Producto		Prima	Sup.Solicitada	Sup.Final	Importe Final	
(901) Zona de montaña		284,00	4,27	4,27	0,00	
<b>Requisitos para ser beneficiario e incidencias detectadas en el control administrativo</b>						
Incidencia: 3187 Verifica que la superficie de barbecho por comarca cumpla con la superficie mínima de barbecho establecida para la misma.						
Incidencia: % de reducción de ayuda 100% (5) Por controles administrativos						
Incidencia: 3187 Reducción por incumplimiento de Controles Administrativos						
74	14008367	1418.2023.08367.2024.00.53	***3783** MUÑOZ CAVA, JOSÉ ÁNGEL			0
<b>Superficie e importe con derecho a ayuda por producto de pago</b>						
Producto		Prima	Sup.Solicitada	Sup.Final	Importe Final	
(901) Zona de montaña		284,00	74,76	74,76	0,00	
<b>Requisitos para ser beneficiario e incidencias detectadas en el control administrativo</b>						
Incidencia: 3732 La superficie bruta de cruce sobre un mismo recinto de uso PA, PR, PS no puede superar la superficie admisible que el SIGPAC establece para ese recint						
Incidencia: 3654 Verificación que los recintos declarados con producto forrajero tienen actividad agraria pastoreo.						
Incidencia: (5002) El solicitante no es agricultor a título principal (CONATPIN)/Reducción de ayuda 100% (5) Por controles administrativos						



Número de proceso: 41

Fecha de Evaluación: 05/04/2024

Línea de Ayuda: (901) Zona de montaña

Campaña: 2023

9130067 - ANEXO II

**Importe de la convocatoria:**

Orden	Expediente	NRUE	Beneficiario			Importe
75	14008380	1418.2023.08380.2024.00.5N	***2711** LOPEZ CANO, ANTONIO			0
<b>Superficie e importe con derecho a ayuda por producto de pago</b>						
Producto		Prima	Sup.Solicitada	Sup.Final	Importe Final	
(901) Zona de montaña		284,00	45,16	45,16	0,00	
<b>Requisitos para ser beneficiario e incidencias detectadas en el control administrativo</b>						
Incidencia: (5002) El solicitante no es agricultor a título principal (CONATPIN)/Reducción de ayuda 100% (5) Por controles administrativos						
Incidencia: 3732 La superficie bruta de cruce sobre un mismo recinto de uso PA, PR, PS no puede superar la superficie admisible que el SIGPAC establece para ese recinto						
76	14008392	1418.2023.08392.2024.00.5V	***1151** MARTINEZ JIMENEZ, JULIAN			0
<b>Superficie e importe con derecho a ayuda por producto de pago</b>						
Producto		Prima	Sup.Solicitada	Sup.Final	Importe Final	
(901) Zona de montaña		284,00	31,69	31,69	0,00	
<b>Requisitos para ser beneficiario e incidencias detectadas en el control administrativo</b>						
Incidencia: (5004) El beneficiario no está al corriente de pagos con la Seguridad Social (COOBLISS)/Reducción de ayuda 100% (5) Por controles administrativos						
Incidencia: 3732 La superficie bruta de cruce sobre un mismo recinto de uso PA, PR, PS no puede superar la superficie admisible que el SIGPAC establece para ese recinto						
77	14008514	1418.2023.08514.2024.00.5N	***9950** BAQUERO PEREZ, JOSE ENRIQUE			0
<b>Superficie e importe con derecho a ayuda por producto de pago</b>						
Producto		Prima	Sup.Solicitada	Sup.Final	Importe Final	
(901) Zona de montaña		284,00	32,06	17,86	0,00	
<b>Requisitos para ser beneficiario e incidencias detectadas en el control administrativo</b>						
Incidencia: (5002) El solicitante no es agricultor a título principal (CONATPIN)/Reducción de ayuda 100% (5) Por controles administrativos						
Incidencia: 1650 Verifica que el CIF/NIF del solicitante cumple la condición de ganadero cuando solicite recintos susceptibles de ser pastables.						
Incidencia: 3732 La superficie bruta de cruce sobre un mismo recinto de uso PA, PR, PS no puede superar la superficie admisible que el SIGPAC establece para ese recinto						
78	14008562	1418.2023.08562.2024.00.5R	***3524** GOMEZ ORTIZ, SACRAMENTOS			0
<b>Superficie e importe con derecho a ayuda por producto de pago</b>						
Producto		Prima	Sup.Solicitada	Sup.Final	Importe Final	
(901) Zona de montaña		284,00	19,41	19,41	0,00	
<b>Requisitos para ser beneficiario e incidencias detectadas en el control administrativo</b>						
Incidencia: (5002) El solicitante no es agricultor a título principal (CONATPIN)/Reducción de ayuda 100% (5) Por controles administrativos						
79	14008760	1418.2023.08760.2024.00.5N	***0875** LOPEZ ARJONA, MARIA DOLORES			0
<b>Superficie e importe con derecho a ayuda por producto de pago</b>						
Producto		Prima	Sup.Solicitada	Sup.Final	Importe Final	
(901) Zona de montaña		284,00	8,10	0,00	0,00	
<b>Requisitos para ser beneficiario e incidencias detectadas en el control administrativo</b>						
Incidencia: 3547 Verifica que el recinto por el que se solicita la línea de ayuda está ubicado en zona elegible para dicha línea						
Incidencia: 3732 La superficie bruta de cruce sobre un mismo recinto de uso PA, PR, PS no puede superar la superficie admisible que el SIGPAC establece para ese recinto						
80	14009050	1418.2023.09050.2024.00.AF	***2418** MARTINEZ MARTINEZ, ALFONSO			0
<b>Superficie e importe con derecho a ayuda por producto de pago</b>						
Producto		Prima	Sup.Solicitada	Sup.Final	Importe Final	
(901) Zona de montaña		284,00	20,20	20,20	0,00	
<b>Requisitos para ser beneficiario e incidencias detectadas en el control administrativo</b>						
Incidencia: (5002) El solicitante no es agricultor a título principal (CONATPIN)/Reducción de ayuda 100% (5) Por controles administrativos						
Incidencia: 3187 Verifica que la superficie de barbecho por comarca cumpla con la superficie mínima de barbecho establecida para la misma.						
Incidencia: % de reducción de ayuda 5% (5) Por controles administrativos						





Número de proceso: 41

Fecha de Evaluación: 05/04/2024

Línea de Ayuda: (901) Zona de montaña

Campaña: 2023

9130067 - ANEXO II

## Importe de la convocatoria:

Orden	Expediente	NRUE	Beneficiario			Importe
81	14009066	1418.2023.09066.2024.00.AX	***0130** PEREZ MARTINEZ, DOLORES			0
<b>Superficie e importe con derecho a ayuda por producto de pago</b>						
Producto		Prima	Sup.Solicitada	Sup.Final	Importe Final	
(901) Zona de montaña		284,00	500,06	500,06	0,00	
<b>Requisitos para ser beneficiario e incidencias detectadas en el control administrativo</b>						
Incidencia: 3790 Verificación de que el recinto declarado sigue activo.						
Incidencia: % de reducción de ayuda 10% (5) Por controles administrativos						
Incidencia: (5002) El solicitante no es agricultor a título principal (CONATPIN)/Reducción de ayuda 100% (5) Por controles administrativos						
Incidencia: 3187 Verifica que la superficie de barbecho por comarca cumpla con la superficie mínima de barbecho establecida para la misma.						
Incidencia: 3732 La superficie bruta de cruce sobre un mismo recinto de uso PA, PR, PS no puede superar la superficie admisible que el SIGPAC establece para ese recinto						
82	14009283	1418.2023.09283.2024.00.AV	***0024** RIQUELME MARCO, VICTORIA			0
<b>Superficie e importe con derecho a ayuda por producto de pago</b>						
Producto		Prima	Sup.Solicitada	Sup.Final	Importe Final	
(901) Zona de montaña			16,49	0,00	0,00	
<b>Requisitos para ser beneficiario e incidencias detectadas en el control administrativo</b>						
Incidencia: 4012 Verifica que las líneas de declaración de una solicitud no tienen solapes de superficie gráfica con líneas de declaración de otras solicitudes						
Incidencia: 3547 Verifica que el recinto por el que se solicita la línea de ayuda está ubicado en zona elegible para dicha línea						
Incidencia: 218 La superficie bruta de cruce sobre un mismo recinto en el conjunto de las solicitudes, no puede superar la superficie total que el SIGPAC establece para e						
Incidencia: (5001) NO acreditación de actividad agraria del solicitante por cuenta propia (ALTAAGRI)/Reducción de ayuda 100% (5) Por controles administrativos						
83	14009564	1418.2023.09564.2024.00.AW	***2118** LOZANO BROTONS, ANTONIO			0
<b>Superficie e importe con derecho a ayuda por producto de pago</b>						
Producto		Prima	Sup.Solicitada	Sup.Final	Importe Final	
(901) Zona de montaña		284,00	0,86	0,86	0,00	
<b>Requisitos para ser beneficiario e incidencias detectadas en el control administrativo</b>						
Incidencia: (5002) El solicitante no es agricultor a título principal (CONATPIN)/Reducción de ayuda 100% (5) Por controles administrativos						
Incidencia: (5004) El beneficiario no está al corriente de pagos con la Seguridad Social (COOBLISS)/Reducción de ayuda 100% (5) Por controles administrativos						
Incidencia: 1638 Verifica que la línea de ayuda PDR solicitada en cada recinto declarado se corresponda con el uso asignado en SIGPAC para ese recinto, comprobando ta						
Incidencia: 219 La superficie bruta de cruce sobre un mismo recinto en una misma solicitud, no puede superar la superficie total que el SIGPAC establece para ese recinto						
Incidencia: 3732 La superficie bruta de cruce sobre un mismo recinto de uso PA, PR, PS no puede superar la superficie admisible que el SIGPAC establece para ese recinto						
Incidencia: 8227 Línea de declaración monitorizada en la que no ha habido respuesta por parte del productor v, por tanto, sin Juicio Experto de campo.						
84	14009820	1418.2023.09820.2024.00.AH	***2709** MORENILLA CASAS, JUAN			0
<b>Superficie e importe con derecho a ayuda por producto de pago</b>						
Producto		Prima	Sup.Solicitada	Sup.Final	Importe Final	
(901) Zona de montaña		284,00	25,47	25,47	0,00	
<b>Requisitos para ser beneficiario e incidencias detectadas en el control administrativo</b>						
Incidencia: 3187 Verifica que la superficie de barbecho por comarca cumpla con la superficie mínima de barbecho establecida para la misma.						
Incidencia: 3654 Verificación que los recintos declarados con producto forrajero tienen actividad agraria pastoreo.						
Incidencia: (5002) El solicitante no es agricultor a título principal (CONATPIN)/Reducción de ayuda 100% (5) Por controles administrativos						
Incidencia: % de reducción de ayuda 5% (5) Por controles administrativos						
Incidencia: 8260 Línea de declaración monitorizada para el cumplimiento de BCAM con resultado no admisible.						
85	14009833	1418.2023.09833.2024.00.AR	***2401** GARCIA FERNANDEZ, IGNACIO			0
<b>Superficie e importe con derecho a ayuda por producto de pago</b>						
Producto		Prima	Sup.Solicitada	Sup.Final	Importe Final	
(901) Zona de montaña		284,00	78,74	78,74	0,00	
<b>Requisitos para ser beneficiario e incidencias detectadas en el control administrativo</b>						
Incidencia: (5002) El solicitante no es agricultor a título principal (CONATPIN)/Reducción de ayuda 100% (5) Por controles administrativos						
Incidencia: 3790 Verificación de que el recinto declarado sigue activo.						
Incidencia: 8227 Línea de declaración monitorizada en la que no ha habido respuesta por parte del productor v, por tanto, sin Juicio Experto de campo.						
Incidencia: 8260 Línea de declaración monitorizada para el cumplimiento de BCAM con resultado no admisible.						



Número de proceso: 41

Fecha de Evaluación: 05/04/2024

Línea de Ayuda: (901) Zona de montaña

Campaña: 2023

9130067 - ANEXO II

## Importe de la convocatoria:

Orden	Expediente	NRUE	Beneficiario			Importe
86	14009878	1418.2023.09878.2024.00.AB	***1284** GALERA PLAZAS, JOSEFA			0
<b>Superficie e importe con derecho a ayuda por producto de pago</b>						
<b>Producto</b>						
			Prima	Sup.Solicitada	Sup.Final	Importe Final
	(901) Zona de montaña		284,00	8,50	0,00	0,00
<b>Requisitos para ser beneficiario e incidencias detectadas en el control administrativo</b>						
Incidencia: (5002) El solicitante no es agricultor a título principal (CONATPIN)/Reducción de ayuda 100% (5) Por controles administrativos						
87	14009887	1418.2023.09887.2024.00.AA	***6751** PEREZ CHUECOS, JOAQUIN			0
<b>Superficie e importe con derecho a ayuda por producto de pago</b>						
<b>Producto</b>						
			Prima	Sup.Solicitada	Sup.Final	Importe Final
	(901) Zona de montaña		284,00	24,78	24,78	0,00
<b>Requisitos para ser beneficiario e incidencias detectadas en el control administrativo</b>						
Incidencia: (5001) NO acreditación de actividad agraria del solicitante por cuenta propia (ALTAAGRI)/Reducción de ayuda 100% (5) Por controles administrativos						
Incidencia: (5002) El solicitante no es agricultor a título principal (CONATPIN)/Reducción de ayuda 100% (5) Por controles administrativos						
88	14009893	1418.2023.09893.2024.00.A2	***5082** SANCHEZ LOPEZ, CARMEN			0
<b>Superficie e importe con derecho a ayuda por producto de pago</b>						
<b>Producto</b>						
			Prima	Sup.Solicitada	Sup.Final	Importe Final
	(901) Zona de montaña		284,00	3,13	3,13	0,00
<b>Requisitos para ser beneficiario e incidencias detectadas en el control administrativo</b>						
Incidencia: (5001) NO acreditación de actividad agraria del solicitante por cuenta propia (ALTAAGRI)/Reducción de ayuda 100% (5) Por controles administrativos						
89	14009971	1418.2023.09971.2024.00.AU	***0726** MARTINEZ BERBEL, ANTONIO			0
<b>Superficie e importe con derecho a ayuda por producto de pago</b>						
<b>Producto</b>						
			Prima	Sup.Solicitada	Sup.Final	Importe Final
	(901) Zona de montaña		284,00	39,69	39,69	0,00
<b>Requisitos para ser beneficiario e incidencias detectadas en el control administrativo</b>						
Incidencia: (5001) NO acreditación de actividad agraria del solicitante por cuenta propia (ALTAAGRI)/Reducción de ayuda 100% (5) Por controles administrativos						
Incidencia: (5002) El solicitante no es agricultor a título principal (CONATPIN)/Reducción de ayuda 100% (5) Por controles administrativos						
90	14010068	1418.2023.10068.2024.00.93	***2651** ANTONIA CAVA DE LA CERDA Y JOSE, C			0
<b>Superficie e importe con derecho a ayuda por producto de pago</b>						
<b>Producto</b>						
			Prima	Sup.Solicitada	Sup.Final	Importe Final
	(901) Zona de montaña		284,00	447,86	87,35	0,00
<b>Requisitos para ser beneficiario e incidencias detectadas en el control administrativo</b>						
Incidencia: (5001) NO acreditación de actividad agraria del solicitante por cuenta propia (ALTAAGRI)/Reducción de ayuda 100% (5) Por controles administrativos						
Incidencia: 4018 Verifica que las líneas de declaración de aprovechamiento de una solicitud no tienen solapes con líneas de declaración de aprovechamiento de otras solicitudes						
91	14010327	1418.2023.10327.2024.00.9W	***4110** HERMANOS CARRILLO GARCIA CB			0
<b>Superficie e importe con derecho a ayuda por producto de pago</b>						
<b>Producto</b>						
			Prima	Sup.Solicitada	Sup.Final	Importe Final
	(901) Zona de montaña		284,00	77,18	77,18	0,00
<b>Requisitos para ser beneficiario e incidencias detectadas en el control administrativo</b>						
Incidencia: (5002) El solicitante no es agricultor a título principal (CONATPIN)/Reducción de ayuda 100% (5) Por controles administrativos						
Incidencia: 219 La superficie bruta de cruce sobre un mismo recinto en una misma solicitud, no puede superar la superficie total que el SIGPAC establece para ese recinto						
Incidencia: 3732 La superficie bruta de cruce sobre un mismo recinto de uso PA, PR, PS no puede superar la superficie admisible que el SIGPAC establece para ese recinto						



Número de proceso: 41

Fecha de Evaluación: 05/04/2024

Línea de Ayuda: (901) Zona de montaña

Campaña: 2023

9130067 - ANEXO II

## Importe de la convocatoria:

Orden	Expediente	NRUE	Beneficiario			Importe
92	14010534	1418.2023.10534.2024.00.9R	***1697** MIRAVETE JORDAN, MARIA CARMEN			0
<b>Superficie e importe con derecho a ayuda por producto de pago</b>						
Producto		Prima	Sup.Solicitada	Sup.Final	Importe Final	
(901) Zona de montaña		284,00	24,57	24,57	0,00	
<b>Requisitos para ser beneficiario e incidencias detectadas en el control administrativo</b>						
Incidencia: % de reducción de ayuda 5% (5) Por controles administrativos						
Incidencia: (5002) El solicitante no es agricultor a título principal (CONATPIN)/Reducción de ayuda 100% (5) Por controles administrativos						
Incidencia: 3790 Verificación de que el recinto declarado sigue activo.						
93	14010599	1418.2023.10599.2024.00.9F	***3503** RUZAFÁ SANCHEZ, TOMAS			0
<b>Superficie e importe con derecho a ayuda por producto de pago</b>						
Producto		Prima	Sup.Solicitada	Sup.Final	Importe Final	
(901) Zona de montaña		284,00	30,83	30,83	0,00	
<b>Requisitos para ser beneficiario e incidencias detectadas en el control administrativo</b>						
Incidencia: 3187 Verifica que la superficie de barbecho por comarca cumpla con la superficie mínima de barbecho establecida para la misma.						
Incidencia: 3732 La superficie bruta de cruce sobre un mismo recinto de uso PA, PR, PS no puede superar la superficie admisible que el SIGPAC establece para ese recinto						
Incidencia: (5002) El solicitante no es agricultor a título principal (CONATPIN)/Reducción de ayuda 100% (5) Por controles administrativos						
94	14010829	1418.2023.10829.2024.00.95	***8634** MIRAS AGUILERA, JUAN JOSE			0
<b>Superficie e importe con derecho a ayuda por producto de pago</b>						
Producto		Prima	Sup.Solicitada	Sup.Final	Importe Final	
(901) Zona de montaña		284,00	64,61	64,61	0,00	
<b>Requisitos para ser beneficiario e incidencias detectadas en el control administrativo</b>						
Incidencia: (5002) El solicitante no es agricultor a título principal (CONATPIN)/Reducción de ayuda 100% (5) Por controles administrativos						
Incidencia: 3187 Verifica que la superficie de barbecho por comarca cumpla con la superficie mínima de barbecho establecida para la misma.						
Incidencia: % de reducción de ayuda 5% (5) Por controles administrativos						
95	14011126	1418.2023.11126.2024.00.DR	***2672** SANCHEZ MARTINEZ, SALVADOR			0
<b>Superficie e importe con derecho a ayuda por producto de pago</b>						
Producto		Prima	Sup.Solicitada	Sup.Final	Importe Final	
(901) Zona de montaña		284,00	11,45	11,45	0,00	
<b>Requisitos para ser beneficiario e incidencias detectadas en el control administrativo</b>						
Incidencia: (5001) NO acreditación de actividad agraria del solicitante por cuenta propia (ALTAAGRI)/Reducción de ayuda 100% (5) Por controles administrativos						
Incidencia: (5002) El solicitante no es agricultor a título principal (CONATPIN)/Reducción de ayuda 100% (5) Por controles administrativos						
96	14011203	1418.2023.11203.2024.00.DG	***2120** GAZQUEZ PEDRERO, CRISTOBAL			0
<b>Superficie e importe con derecho a ayuda por producto de pago</b>						
Producto		Prima	Sup.Solicitada	Sup.Final	Importe Final	
(901) Zona de montaña		284,00	15,86	15,86	0,00	
<b>Requisitos para ser beneficiario e incidencias detectadas en el control administrativo</b>						
Incidencia: % de reducción de ayuda 20% (5) Por controles administrativos						
Incidencia: (5001) NO acreditación de actividad agraria del solicitante por cuenta propia (ALTAAGRI)/Reducción de ayuda 100% (5) Por controles administrativos						
Incidencia: (5002) El solicitante no es agricultor a título principal (CONATPIN)/Reducción de ayuda 100% (5) Por controles administrativos						
Incidencia: 1650 Verifica que el CIF/NIF del solicitante cumple la condición de ganadero cuando solicite recintos susceptibles de ser pastables.						
Incidencia: 3790 Verificación de que el recinto declarado sigue activo.						



Número de proceso: 41

Fecha de Evaluación: 05/04/2024

Línea de Ayuda: (901) Zona de montaña

Campaña: 2023

9130067 - ANEXO II

## Importe de la convocatoria:

Orden	Expediente	NRUE	Beneficiario			Importe
97	14011228	1418.2023.11228.2024.00.DX	***4172** GAZQUEZ PEDRERO, GINES			0
<b>Superficie e importe con derecho a ayuda por producto de pago</b>						
Producto		Prima	Sup.Solicitada	Sup.Final	Importe Final	
(901) Zona de montaña		284,00	15,57	15,57	0,00	
<b>Requisitos para ser beneficiario e incidencias detectadas en el control administrativo</b>						
Incidencia: (5001) NO acreditación de actividad agraria del solicitante por cuenta propia (ALTAAGRI)/Reducción de ayuda 100% (5) Por controles administrativos						
Incidencia: (5002) El solicitante no es agricultor a título principal (CONATPIN)/Reducción de ayuda 100% (5) Por controles administrativos						
Incidencia: 1650 Verifica que el CIF/NIF del solicitante cumple la condición de ganadero cuando solicite recintos susceptibles de ser pastables.						
98	14011284	1418.2023.11284.2024.00.DX	***8263** MAYORDOMO MUÑOZ, JUAN			0
<b>Superficie e importe con derecho a ayuda por producto de pago</b>						
Producto		Prima	Sup.Solicitada	Sup.Final	Importe Final	
(901) Zona de montaña			19,59	0,00	0,00	
<b>Requisitos para ser beneficiario e incidencias detectadas en el control administrativo</b>						
Incidencia: 3547 Verifica que el recinto por el que se solicita la línea de ayuda está ubicado en zona elegible para dicha línea						
Incidencia: 3732 La superficie bruta de cruce sobre un mismo recinto de uso PA, PR, PS no puede superar la superficie admisible que el SIGPAC establece para ese recinto						
99	14011412	1418.2023.11412.2024.00.DH	***2291** MUÑOZ REINA, DIEGO			0
<b>Superficie e importe con derecho a ayuda por producto de pago</b>						
Producto		Prima	Sup.Solicitada	Sup.Final	Importe Final	
(901) Zona de montaña		284,00	36,89	36,89	0,00	
<b>Requisitos para ser beneficiario e incidencias detectadas en el control administrativo</b>						
Incidencia: (5002) El solicitante no es agricultor a título principal (CONATPIN)/Reducción de ayuda 100% (5) Por controles administrativos						
Incidencia: 3732 La superficie bruta de cruce sobre un mismo recinto de uso PA, PR, PS no puede superar la superficie admisible que el SIGPAC establece para ese recinto						
100	14011432	1418.2023.11432.2024.00.DK	***1107** MARTINEZ SANCHEZ, ANTONIO			0
<b>Superficie e importe con derecho a ayuda por producto de pago</b>						
Producto		Prima	Sup.Solicitada	Sup.Final	Importe Final	
(901) Zona de montaña		284,00	45,19	44,47	0,00	
<b>Requisitos para ser beneficiario e incidencias detectadas en el control administrativo</b>						
Incidencia: 4012 Verifica que las líneas de declaración de una solicitud no tienen solapes de superficie gráfica con líneas de declaración de otras solicitudes						
Incidencia: 8227 Línea de declaración monitorizada en la que no ha habido respuesta por parte del productor y, por tanto, sin Juicio Experto de campo.						
Incidencia: 3790 Verificación de que el recinto declarado sigue activo.						
Incidencia: 218 La superficie bruta de cruce sobre un mismo recinto en el conjunto de las solicitudes, no puede superar la superficie total que el SIGPAC establece para e						
Incidencia: 1650 Verifica que el CIF/NIF del solicitante cumple la condición de ganadero cuando solicite recintos susceptibles de ser pastables.						
Incidencia: (5003) El beneficiario no está al corriente de pagos con la AEAT. Subvenciones y ayudas (COOBLIAE)/Reducción de ayuda 100% (5) Por controles administrativ						
Incidencia: % de reducción de ayuda 20% (5) Por controles administrativos						
101	14011436	1418.2023.11436.2024.00.DW	***3269** PERNIAS MARTINEZ, ISABEL MARIA			0
<b>Superficie e importe con derecho a ayuda por producto de pago</b>						
Producto		Prima	Sup.Solicitada	Sup.Final	Importe Final	
(901) Zona de montaña		284,00	54,03	54,03	0,00	
<b>Requisitos para ser beneficiario e incidencias detectadas en el control administrativo</b>						
Incidencia: (5002) El solicitante no es agricultor a título principal (CONATPIN)/Reducción de ayuda 100% (5) Por controles administrativos						
Incidencia: (5001) NO acreditación de actividad agraria del solicitante por cuenta propia (ALTAAGRI)/Reducción de ayuda 100% (5) Por controles administrativos						



Número de proceso: 41

Fecha de Evaluación: 05/04/2024

Línea de Ayuda: (901) Zona de montaña

Campaña: 2023

9130067 - ANEXO II

**Importe de la convocatoria:**

Orden	Expediente	NRUE	Beneficiario			Importe
102	14011446	1418.2023.11446.2024.00.DX	***1529** PERNIAS MARTINEZ, DOMINGO MARC			0
<b>Superficie e importe con derecho a ayuda por producto de pago</b>						
Producto		Prima	Sup.Solicitada	Sup.Final	Importe Final	
(901) Zona de montaña		284,00	55,32	55,32	0,00	
<b>Requisitos para ser beneficiario e incidencias detectadas en el control administrativo</b>						
Incidencia: (5001) NO acreditación de actividad agraria del solicitante por cuenta propia (ALTAAGRI)/Reducción de ayuda 100% (5) Por controles administrativos						
Incidencia: (5002) El solicitante no es agricultor a título principal (CONATPIN)/Reducción de ayuda 100% (5) Por controles administrativos						
Incidencia: (5003) El beneficiario no está al corriente de pagos con la AEAT. Subvenciones y ayudas (COOBLIAE)/Reducción de ayuda 100% (5) Por controles administrativos						
103	14011457	1418.2023.11457.2024.00.D2	***1006** FERNANDEZ MARTINEZ, JOSE DAMIAN			0
<b>Superficie e importe con derecho a ayuda por producto de pago</b>						
Producto		Prima	Sup.Solicitada	Sup.Final	Importe Final	
(901) Zona de montaña		284,00	633,57	633,57	0,00	
<b>Requisitos para ser beneficiario e incidencias detectadas en el control administrativo</b>						
Incidencia: (5002) El solicitante no es agricultor a título principal (CONATPIN)/Reducción de ayuda 100% (5) Por controles administrativos						
Incidencia: 8227 Línea de declaración monitorizada en la que no ha habido respuesta por parte del productor y, por tanto, sin Juicio Experto de campo.						
Incidencia: 8260 Línea de declaración monitorizada para el cumplimiento de BCAM con resultado no admisible.						
104	14011539	1418.2023.11539.2024.00.D4	***8643** PEREZ SANCHEZ, JUAN			0
<b>Superficie e importe con derecho a ayuda por producto de pago</b>						
Producto		Prima	Sup.Solicitada	Sup.Final	Importe Final	
(901) Zona de montaña		284,00	7,25	7,11	0,00	
<b>Requisitos para ser beneficiario e incidencias detectadas en el control administrativo</b>						
Incidencia: (5002) El solicitante no es agricultor a título principal (CONATPIN)/Reducción de ayuda 100% (5) Por controles administrativos						
Incidencia: 4016 Verifica que las líneas de declaración alfanuméricas tengan geometría gráfica.						
Incidencia: 3790 Verificación de que el recinto declarado sigue activo.						
Incidencia: (5003) El beneficiario no está al corriente de pagos con la AEAT. Subvenciones y ayudas (COOBLIAE)/Reducción de ayuda 100% (5) Por controles administrativos						
Incidencia: 1630 Verifica que la línea de ayuda PDR solicitada en cada recinto sea compatible con el uso asignado en SIGPAC para ese recinto.						
Incidencia: (5004) El beneficiario no está al corriente de pagos con la Seguridad Social (COOBLISS)/Reducción de ayuda 100% (5) Por controles administrativos						
105	14011555	1418.2023.11555.2024.00.DX	***0938** MARTINEZ MARTINEZ, JULIO ISMAEL			0
<b>Superficie e importe con derecho a ayuda por producto de pago</b>						
Producto		Prima	Sup.Solicitada	Sup.Final	Importe Final	
(901) Zona de montaña		284,00	15,26	15,26	0,00	
<b>Requisitos para ser beneficiario e incidencias detectadas en el control administrativo</b>						
Incidencia: (5001) NO acreditación de actividad agraria del solicitante por cuenta propia (ALTAAGRI)/Reducción de ayuda 100% (5) Por controles administrativos						
Incidencia: (5002) El solicitante no es agricultor a título principal (CONATPIN)/Reducción de ayuda 100% (5) Por controles administrativos						
106	14011610	1418.2023.11610.2024.00.DD	***6960** SANCHEZ MARTINEZ, FRANCISCA			0
<b>Superficie e importe con derecho a ayuda por producto de pago</b>						
Producto		Prima	Sup.Solicitada	Sup.Final	Importe Final	
(901) Zona de montaña		284,00	9,50	9,50	0,00	
<b>Requisitos para ser beneficiario e incidencias detectadas en el control administrativo</b>						
Incidencia: (5003) El beneficiario no está al corriente de pagos con la AEAT. Subvenciones y ayudas (COOBLIAE)/Reducción de ayuda 100% (5) Por controles administrativos						
Incidencia: 3732 La superficie bruta de cruce sobre un mismo recinto de uso PA, PR, PS no puede superar la superficie admisible que el SIGPAC establece para ese recinto						
Incidencia: 8227 Línea de declaración monitorizada en la que no ha habido respuesta por parte del productor y, por tanto, sin Juicio Experto de campo.						
Incidencia: 8260 Línea de declaración monitorizada para el cumplimiento de BCAM con resultado no admisible.						



Número de proceso: 41

Fecha de Evaluación: 05/04/2024

Línea de Ayuda: (901) Zona de montaña

Campaña: 2023

9130067 - ANEXO II

**Importe de la convocatoria:**

Orden	Expediente	NRUE	Beneficiario			Importe
107	14011773	1418.2023.11773.2024.00.DX	***4145** MORENILLA PEREZ, FRANCISCO			0
<b>Superficie e importe con derecho a ayuda por producto de pago</b>						
Producto		Prima	Sup.Solicitada	Sup.Final	Importe Final	
(901) Zona de montaña		284,00	6,10	6,10	0,00	
<b>Requisitos para ser beneficiario e incidencias detectadas en el control administrativo</b>						
Incidencia: (5002) El solicitante no es agricultor a título principal (CONATPIN)/Reducción de ayuda 100% (5) Por controles administrativos						
108	14011943	1418.2023.11943.2024.00.DU	***8395** MARTINEZ POZO, FRANCISCO JAVIER			0
<b>Superficie e importe con derecho a ayuda por producto de pago</b>						
Producto		Prima	Sup.Solicitada	Sup.Final	Importe Final	
(901) Zona de montaña		284,00	152,55	152,55	0,00	
<b>Requisitos para ser beneficiario e incidencias detectadas en el control administrativo</b>						
Incidencia: 8260 Línea de declaración monitorizada para el cumplimiento de BCAM con resultado no admisible.						
Incidencia: 8227 Línea de declaración monitorizada en la que no ha habido respuesta por parte del productor y, por tanto, sin Juicio Experto de campo.						
Incidencia: 3790 Verificación de que el recinto declarado sigue activo.						
Incidencia: 256 Para las solicitudes que tienen algún recinto que no se ha declarado en la campaña actual, se comprueba que la reducción por omisión de superficie no s						
Incidencia: % de reducción de ayuda 5% (5) Por controles administrativos						
Incidencia: (5002) El solicitante no es agricultor a título principal (CONATPIN)/Reducción de ayuda 100% (5) Por controles administrativos						
109	14011947	1418.2023.11947.2024.00.D4	***2040** PIÑERO GUILLÉN, JOSÉ MIGUEL			0
<b>Superficie e importe con derecho a ayuda por producto de pago</b>						
Producto		Prima	Sup.Solicitada	Sup.Final	Importe Final	
(901) Zona de montaña		284,00	70,71	0,00	0,00	
<b>Requisitos para ser beneficiario e incidencias detectadas en el control administrativo</b>						
Incidencia: 1650 Verifica que el CIF/NIF del solicitante cumple la condición de ganadero cuando solicite recintos susceptibles de ser pastables.						
Incidencia: 4012 Verifica que las líneas de declaración de una solicitud no tienen solapes de superficie gráfica con líneas de declaración de otras solicitudes						
110	1710826	1418.2023.00039.2024.07.5K	***4197** SANCHEZ GOMEZ, JULIAN			0
<b>Superficie e importe con derecho a ayuda por producto de pago</b>						
Producto		Prima	Sup.Solicitada	Sup.Final	Importe Final	
(901) Zona de montaña		284,00	214,06	0,00	0,00	
<b>Requisitos para ser beneficiario e incidencias detectadas en el control administrativo</b>						
Incidencia: 64 Verificación de que la cuenta bancaria declarada existe para el CIF/NIF en la relación de cuentas bancarias válidas según el O.P.						
Incidencia: 1650 Verifica que el CIF/NIF del solicitante cumple la condición de ganadero cuando solicite recintos susceptibles de ser pastables.						
Incidencia: 60 Verificación de que el solicitante existe en la relación de cuentas bancarias válidas según el O.P.						



**LÍNEA 1419: Ayudas a zonas de montaña  
(Código SGA 9130068)**

**ANEXO I:**

**SOLICITANTES, QUE CUMPLEN CON TODOS LOS  
REQUISITOS DE ADMISIBILIDAD.**

**PROPUESTA DE RESOLUCIÓN PROVISIONAL DE LA CONCESIÓN DE AYUDAS**

Número de proceso: 41

9130068 - ANEXO I

Fecha de Evaluación: 05/04/2024

Línea de Ayuda: (902) Zona limitaciones naturales

Campaña: 2023

**Importe de la convocatoria:**

Orden	Expediente	NRUE	Beneficiario			Importe
1	08038485	1419.2023.00003.2024.07.7Z	***5943** ZORNOZA NUÑEZ, EDUARDO			720,46
<b>Superficie e importe con derecho a ayuda por producto de pago</b>						
Producto		Prima	Sup.Solicitada	Sup.Final	Importe Final	
(902) Zona limitaciones naturales		214,00	6,08	6,08	720,46	
<b>Requisitos para ser beneficiario e incidencias detectadas en el control administrativo</b>						
Incidencia: 1650 Verifica que el CIF/NIF del solicitante cumple la condición de ganadero cuando solicite recintos susceptibles de ser pastables.						
2	08054820	1419.2023.00008.2024.07.7C	***1324** IBAÑEZ GARCIA, FRANCISCO JOSE			2525,19
<b>Superficie e importe con derecho a ayuda por producto de pago</b>						
Producto		Prima	Sup.Solicitada	Sup.Final	Importe Final	
(902) Zona limitaciones naturales		214,00	21,31	21,31	2.525,19	
<b>Requisitos para ser beneficiario e incidencias detectadas en el control administrativo</b>						
Incidencia: 1650 Verifica que el CIF/NIF del solicitante cumple la condición de ganadero cuando solicite recintos susceptibles de ser pastables.						
3	08064989	1419.2023.00009.2024.07.7F	***4033** PEREZ REQUENA, DARIO			4898,71
<b>Superficie e importe con derecho a ayuda por producto de pago</b>						
Producto		Prima	Sup.Solicitada	Sup.Final	Importe Final	
(902) Zona limitaciones naturales		214,00	45,42	45,42	4.898,71	
<b>Requisitos para ser beneficiario e incidencias detectadas en el control administrativo</b>						
Incidencia: 1650 Verifica que el CIF/NIF del solicitante cumple la condición de ganadero cuando solicite recintos susceptibles de ser pastables.						
4	08068766	1419.2023.00010.2024.07.7T	***1166** GARCIA GARCIA, JUAN MIGUEL			3161,53
<b>Superficie e importe con derecho a ayuda por producto de pago</b>						
Producto		Prima	Sup.Solicitada	Sup.Final	Importe Final	
(902) Zona limitaciones naturales		214,00	27,10	27,10	3.161,53	
<b>Requisitos para ser beneficiario e incidencias detectadas en el control administrativo</b>						
Incidencia: 1650 Verifica que el CIF/NIF del solicitante cumple la condición de ganadero cuando solicite recintos susceptibles de ser pastables.						
5	08068996	1419.2023.00011.2024.07.7V	***7949** GOMEZ CASTILLO, PEDRO			3765,87
<b>Superficie e importe con derecho a ayuda por producto de pago</b>						
Producto		Prima	Sup.Solicitada	Sup.Final	Importe Final	
(902) Zona limitaciones naturales		214,00	33,48	33,48	3.765,87	
<b>Requisitos para ser beneficiario e incidencias detectadas en el control administrativo</b>						
Incidencia: 1650 Verifica que el CIF/NIF del solicitante cumple la condición de ganadero cuando solicite recintos susceptibles de ser pastables.						
6	08070753	1419.2023.00012.2024.07.7Y	***6491** VERGARA MARTINEZ, DOLORES			1086,62
<b>Superficie e importe con derecho a ayuda por producto de pago</b>						
Producto		Prima	Sup.Solicitada	Sup.Final	Importe Final	
(902) Zona limitaciones naturales		214,00	9,17	9,17	1.086,62	
<b>Requisitos para ser beneficiario e incidencias detectadas en el control administrativo</b>						
Incidencia: 1650 Verifica que el CIF/NIF del solicitante cumple la condición de ganadero cuando solicite recintos susceptibles de ser pastables.						
7	08073388	1419.2023.00013.2024.07.71	***1399** GARCIA RODRIGUEZ, FRANCISCO JAVIE			1840,27
<b>Superficie e importe con derecho a ayuda por producto de pago</b>						
Producto		Prima	Sup.Solicitada	Sup.Final	Importe Final	
(902) Zona limitaciones naturales		214,00	15,53	15,53	1.840,27	
<b>Requisitos para ser beneficiario e incidencias detectadas en el control administrativo</b>						
Incidencia: 1650 Verifica que el CIF/NIF del solicitante cumple la condición de ganadero cuando solicite recintos susceptibles de ser pastables.						
Incidencia: 219 La superficie bruta de cruce sobre un mismo recinto en una misma solicitud, no puede superar la superficie total que el SIGPAC establece para ese recinto						





Número de proceso: 41

Fecha de Evaluación: 05/04/2024

Línea de Ayuda: (902) Zona limitaciones naturales

Campaña: 2023

9130068 - ANEXO I

## Importe de la convocatoria:

Orden	Expediente	NRUE	Beneficiario			Importe
8	08075450	1419.2023.00014.2024.07.73	***6771** GIL SANTA, ANGEL DAVID			2227,82
<b>Superficie e importe con derecho a ayuda por producto de pago</b>						
Producto			Prima	Sup.Solicitada	Sup.Final	Importe Final
(902) Zona limitaciones naturales			214,00	19,79	19,79	2.227,82
<b>Requisitos para ser beneficiario e incidencias detectadas en el control administrativo</b>						
Incidencia: 3187 Verifica que la superficie de barbecho por comarca cumpla con la superficie mínima de barbecho establecida para la misma.						
Incidencia: % de reducción de ayuda 5% (5) Por controles administrativos						
9	08096322	1419.2023.00086.2024.07.7L	***0019** SORIANO PIQUERAS, VICENTE JULIAN			9761,88
<b>Superficie e importe con derecho a ayuda por producto de pago</b>						
Producto			Prima	Sup.Solicitada	Sup.Final	Importe Final
(902) Zona limitaciones naturales			214,00	124,51	124,51	9.761,88
<b>Requisitos para ser beneficiario e incidencias detectadas en el control administrativo</b>						
Incidencia: 1650 Verifica que el CIF/NIF del solicitante cumple la condición de ganadero cuando solicite recintos susceptibles de ser pastables.						
10	14000321	1419.2023.00321.2024.00.7F	***5072** PEREZ PEREZ, FRANCISCA			1506,11
<b>Superficie e importe con derecho a ayuda por producto de pago</b>						
Producto			Prima	Sup.Solicitada	Sup.Final	Importe Final
(902) Zona limitaciones naturales			214,00	12,71	12,71	1.506,11
<b>Requisitos para ser beneficiario e incidencias detectadas en el control administrativo</b>						
Incidencia: 3732 La superficie bruta de cruce sobre un mismo recinto de uso PA, PR, PS no puede superar la superficie admisible que el SIGPAC establece para ese recinto						
Incidencia: 1650 Verifica que el CIF/NIF del solicitante cumple la condición de ganadero cuando solicite recintos susceptibles de ser pastables.						
11	14000332	1419.2023.00332.2024.00.7J	***7147** MATEO LOZANO, DIEGO			7034,05
<b>Superficie e importe con derecho a ayuda por producto de pago</b>						
Producto			Prima	Sup.Solicitada	Sup.Final	Importe Final
(902) Zona limitaciones naturales			214,00	69,15	69,15	7.034,05
<b>Requisitos para ser beneficiario e incidencias detectadas en el control administrativo</b>						
Incidencia: 3547 Verifica que el recinto por el que se solicita la línea de ayuda está ubicado en zona elegible para dicha línea						
Incidencia: 3712 Recinto con más de cinco años consecutivos en barbecho						
12	14000378	1419.2023.00378.2024.00.77	***6351** GARCIA DIAZ, PEDRO			555,75
<b>Superficie e importe con derecho a ayuda por producto de pago</b>						
Producto			Prima	Sup.Solicitada	Sup.Final	Importe Final
(902) Zona limitaciones naturales			214,00	4,69	4,69	555,75
<b>Requisitos para ser beneficiario e incidencias detectadas en el control administrativo</b>						
Incidencia: 8227 Línea de declaración monitorizada en la que no ha habido respuesta por parte del productor v, por tanto, sin Juicio Experto de campo.						
13	14000414	1419.2023.00414.2024.00.7M	***5357** MARHUENDA PELAEZ, JOSE FRANCISC			5102,53
<b>Superficie e importe con derecho a ayuda por producto de pago</b>						
Producto			Prima	Sup.Solicitada	Sup.Final	Importe Final
(902) Zona limitaciones naturales			214,00	47,57	47,57	5.102,53
<b>Requisitos para ser beneficiario e incidencias detectadas en el control administrativo</b>						
14	14000448	1419.2023.00448.2024.00.73	***2937** FERRIZ SORIANO, ANA MARIA			715,72
<b>Superficie e importe con derecho a ayuda por producto de pago</b>						
Producto			Prima	Sup.Solicitada	Sup.Final	Importe Final
(902) Zona limitaciones naturales			214,00	6,04	6,04	715,72
<b>Requisitos para ser beneficiario e incidencias detectadas en el control administrativo</b>						



Número de proceso: 41

Fecha de Evaluación: 05/04/2024

Línea de Ayuda: (902) Zona limitaciones naturales

Campaña: 2023

9130068 - ANEXO I

**Importe de la convocatoria:**

Orden	Expediente	NRUE	Beneficiario			Importe
15	14000481	1419.2023.00481.2024.00.7R	***7791** FERNANDEZ MUÑOZ, SEBASTIAN JESUS			3481,47
<b>Superficie e importe con derecho a ayuda por producto de pago</b>						
<b>Producto</b>			Prima	Sup.Solicitada	Sup.Final	Importe Final
(902) Zona limitaciones naturales			214,00	30,47	30,47	3.481,47
<b>Requisitos para ser beneficiario e incidencias detectadas en el control administrativo</b>						
16	14000483	1419.2023.00483.2024.00.7W	***6553** CARRILLO JIMENEZ, FRANCISCO			4224,46
<b>Superficie e importe con derecho a ayuda por producto de pago</b>						
<b>Producto</b>			Prima	Sup.Solicitada	Sup.Final	Importe Final
(902) Zona limitaciones naturales			214,00	38,31	38,31	4.224,46
<b>Requisitos para ser beneficiario e incidencias detectadas en el control administrativo</b>						
17	14000484	1419.2023.00484.2024.00.7Z	***4502** ABELLAN OLIVARES, SERGIO			3481,47
<b>Superficie e importe con derecho a ayuda por producto de pago</b>						
<b>Producto</b>			Prima	Sup.Solicitada	Sup.Final	Importe Final
(902) Zona limitaciones naturales			214,00	30,48	30,48	3.481,47
<b>Requisitos para ser beneficiario e incidencias detectadas en el control administrativo</b>						
18	14000507	1419.2023.00507.2024.00.7U	***4501** SANTOS GONZALEZ, PEDRO JOSE			2464,23
<b>Superficie e importe con derecho a ayuda por producto de pago</b>						
<b>Producto</b>			Prima	Sup.Solicitada	Sup.Final	Importe Final
(902) Zona limitaciones naturales			214,00	21,89	21,89	2.464,23
<b>Requisitos para ser beneficiario e incidencias detectadas en el control administrativo</b>						
Incidencia: % de reducción de ayuda 5% (5) Por controles administrativos						
Incidencia: 3547 Verifica que el recinto por el que se solicita la línea de ayuda está ubicado en zona elegible para dicha línea						
Incidencia: 3790 Verificación de que el recinto declarado sigue activo.						
19	14000535	1419.2023.00535.2024.00.7U	***7662** DIAZ PALAO, GEMA INMACULADA			3554,94
<b>Superficie e importe con derecho a ayuda por producto de pago</b>						
<b>Producto</b>			Prima	Sup.Solicitada	Sup.Final	Importe Final
(902) Zona limitaciones naturales			214,00	31,25	31,25	3.554,94
<b>Requisitos para ser beneficiario e incidencias detectadas en el control administrativo</b>						
Incidencia: 3732 La superficie bruta de cruce sobre un mismo recinto de uso PA, PR, PS no puede superar la superficie admisible que el SIGPAC establece para ese recinto						
20	14000536	1419.2023.00536.2024.00.7W	***7057** MARCO ORTUÑO, JUAN JOSE			3775,35
<b>Superficie e importe con derecho a ayuda por producto de pago</b>						
<b>Producto</b>			Prima	Sup.Solicitada	Sup.Final	Importe Final
(902) Zona limitaciones naturales			214,00	33,57	33,57	3.775,35
<b>Requisitos para ser beneficiario e incidencias detectadas en el control administrativo</b>						
21	14000549	1419.2023.00549.2024.00.76	***6882** ORTUÑO DIAZ, FRANCISCO JUAN			873,33
<b>Superficie e importe con derecho a ayuda por producto de pago</b>						
<b>Producto</b>			Prima	Sup.Solicitada	Sup.Final	Importe Final
(902) Zona limitaciones naturales			214,00	7,37	7,37	873,33
<b>Requisitos para ser beneficiario e incidencias detectadas en el control administrativo</b>						



Número de proceso: 41

Fecha de Evaluación: 05/04/2024

Línea de Ayuda: (902) Zona limitaciones naturales

Campaña: 2023

9130068 - ANEXO I

**Importe de la convocatoria:**

Orden	Expediente	NRUE	Beneficiario			Importe
22	14000595	1419.2023.00595.2024.00.74	***6572** PEREZ CARRION, MARIA PILAR			7549,52
<b>Superficie e importe con derecho a ayuda por producto de pago</b>						
<b>Producto</b>						
			Prima	Sup.Solicitada	Sup.Final	Importe Final
	(902) Zona limitaciones naturales		214,00	74,95	74,95	7.549,52
<b>Requisitos para ser beneficiario e incidencias detectadas en el control administrativo</b>						
23	14000619	1419.2023.00619.2024.00.72	***4720** ABAD GONZALEZ, PASCUAL			2951,13
<b>Superficie e importe con derecho a ayuda por producto de pago</b>						
<b>Producto</b>						
			Prima	Sup.Solicitada	Sup.Final	Importe Final
	(902) Zona limitaciones naturales		214,00	26,85	26,85	2.951,13
<b>Requisitos para ser beneficiario e incidencias detectadas en el control administrativo</b>						
Incidencia: 256 Para las solicitudes que tienen algún recinto que no se ha declarado en la campaña actual, se comprueba que la reducción por omisión de superficie no s						
Incidencia: 3790 Verificación de que el recinto declarado sigue activo.						
Incidencia: % de reducción de ayuda 5% (5) Por controles administrativos						
24	14000630	1419.2023.00630.2024.00.7H	***8113** PUIGVERT MARTINEZ, JUAN LUIS			5562,3
<b>Superficie e importe con derecho a ayuda por producto de pago</b>						
<b>Producto</b>						
			Prima	Sup.Solicitada	Sup.Final	Importe Final
	(902) Zona limitaciones naturales		214,00	52,59	52,59	5.562,30
<b>Requisitos para ser beneficiario e incidencias detectadas en el control administrativo</b>						
25	14000631	1419.2023.00631.2024.00.7J	***3368** CARRASCOSA ABALOS, ABRAHAM			1576,02
<b>Superficie e importe con derecho a ayuda por producto de pago</b>						
<b>Producto</b>						
			Prima	Sup.Solicitada	Sup.Final	Importe Final
	(902) Zona limitaciones naturales		214,00	13,30	13,30	1.576,02
<b>Requisitos para ser beneficiario e incidencias detectadas en el control administrativo</b>						
26	14000636	1419.2023.00636.2024.00.7X	***8051** LOPEZ ALBERT, FERNANDO JOSE			3344,01
<b>Superficie e importe con derecho a ayuda por producto de pago</b>						
<b>Producto</b>						
			Prima	Sup.Solicitada	Sup.Final	Importe Final
	(902) Zona limitaciones naturales		214,00	29,03	29,03	3.344,01
<b>Requisitos para ser beneficiario e incidencias detectadas en el control administrativo</b>						
Incidencia: 3732 La superficie bruta de cruce sobre un mismo recinto de uso PA, PR, PS no puede superar la superficie admisible que el SIGPAC establece para ese recinto						
27	14000659	1419.2023.00659.2024.00.79	***6523** NAVARRO LOPEZ, CATALINA			2060,68
<b>Superficie e importe con derecho a ayuda por producto de pago</b>						
<b>Producto</b>						
			Prima	Sup.Solicitada	Sup.Final	Importe Final
	(902) Zona limitaciones naturales		214,00	17,39	17,39	2.060,68
<b>Requisitos para ser beneficiario e incidencias detectadas en el control administrativo</b>						
Incidencia: 3790 Verificación de que el recinto declarado sigue activo.						
28	14000679	1419.2023.00679.2024.00.7C	***2915** BERNAL MAS, FRANCISCO			2345,07
<b>Superficie e importe con derecho a ayuda por producto de pago</b>						
<b>Producto</b>						
			Prima	Sup.Solicitada	Sup.Final	Importe Final
	(902) Zona limitaciones naturales		214,00	19,79	19,79	2.345,07
<b>Requisitos para ser beneficiario e incidencias detectadas en el control administrativo</b>						
Incidencia: 3732 La superficie bruta de cruce sobre un mismo recinto de uso PA, PR, PS no puede superar la superficie admisible que el SIGPAC establece para ese recinto						



Número de proceso: 41

Fecha de Evaluación: 05/04/2024

Línea de Ayuda: (902) Zona limitaciones naturales

Campaña: 2023

9130068 - ANEXO I

## Importe de la convocatoria:

Orden	Expediente	NRUE	Beneficiario			Importe
29	14000680	1419.2023.00680.2024.00.7Q	***1841** NAVARRO CARRILLO, CARMEN			2247,72
<b>Superficie e importe con derecho a ayuda por producto de pago</b>						
Producto			Prima	Sup.Solicitada	Sup.Final	Importe Final
(902) Zona limitaciones naturales			214,00	19,16	19,16	2.247,72
<b>Requisitos para ser beneficiario e incidencias detectadas en el control administrativo</b>						
Incidencia: 256 Para las solicitudes que tienen algún recinto que no se ha declarado en la campaña actual, se comprueba que la reducción por omisión de superficie no s						
Incidencia: 3547 Verifica que el recinto por el que se solicita la línea de ayuda está ubicado en zona elegible para dicha línea						
30	14000741	1419.2023.00741.2024.00.7M	***0290** DE LACY PÉREZ DE LOS COBOS, JAVIER			8278,64
<b>Superficie e importe con derecho a ayuda por producto de pago</b>						
Producto			Prima	Sup.Solicitada	Sup.Final	Importe Final
(902) Zona limitaciones naturales			214,00	94,57	94,57	8.278,64
<b>Requisitos para ser beneficiario e incidencias detectadas en el control administrativo</b>						
Incidencia: 3187 Verifica que la superficie de barbecho por comarca cumpla con la superficie mínima de barbecho establecida para la misma.						
Incidencia: 3732 La superficie bruta de cruce sobre un mismo recinto de uso PA, PR, PS no puede superar la superficie admisible que el SIGPAC establece para ese recinto						
Incidencia: % de reducción de ayuda 5% (5) Por controles administrativos						
Incidencia: 1650 Verifica que el CIF/NIF del solicitante cumple la condición de ganadero cuando solicite recintos susceptibles de ser pastables.						
31	14000764	1419.2023.00764.2024.00.7Y	***6491** SANCHEZ ORTIZ, JUANA MARIA			2309,53
<b>Superficie e importe con derecho a ayuda por producto de pago</b>						
Producto			Prima	Sup.Solicitada	Sup.Final	Importe Final
(902) Zona limitaciones naturales			214,00	19,49	19,49	2.309,53
<b>Requisitos para ser beneficiario e incidencias detectadas en el control administrativo</b>						
Incidencia: 3790 Verificación de que el recinto declarado sigue activo.						
32	14000894	1419.2023.00894.2024.00.74	***4055** JICMON JICMON, ALINA MARIA			3109,79
<b>Superficie e importe con derecho a ayuda por producto de pago</b>						
Producto			Prima	Sup.Solicitada	Sup.Final	Importe Final
(902) Zona limitaciones naturales			214,00	28,63	26,93	3.109,79
<b>Requisitos para ser beneficiario e incidencias detectadas en el control administrativo</b>						
Incidencia: 218 La superficie bruta de cruce sobre un mismo recinto en el conjunto de las solicitudes, no puede superar la superficie total que el SIGPAC establece para e						
Incidencia: 4012 Verifica que las líneas de declaración de una solicitud no tienen solapes de superficie gráfica con líneas de declaración de otras solicitudes						
33	14000895	1419.2023.00895.2024.00.77	***6892** LOZANO AMOROS, SERGIO OCTAVIO			2768,11
<b>Superficie e importe con derecho a ayuda por producto de pago</b>						
Producto			Prima	Sup.Solicitada	Sup.Final	Importe Final
(902) Zona limitaciones naturales			214,00	23,36	23,36	2.768,11
<b>Requisitos para ser beneficiario e incidencias detectadas en el control administrativo</b>						
34	14000912	1419.2023.00912.2024.00.7L	***7141** NAVALON RUBIO, DIOSCORIDES			2784,7
<b>Superficie e importe con derecho a ayuda por producto de pago</b>						
Producto			Prima	Sup.Solicitada	Sup.Final	Importe Final
(902) Zona limitaciones naturales			214,00	23,50	23,50	2.784,70
<b>Requisitos para ser beneficiario e incidencias detectadas en el control administrativo</b>						
Incidencia: 3654 Verificación que los recintos declarados con producto forrajero tienen actividad agraria pastoreo.						
35	14000913	1419.2023.00913.2024.00.7P	***7129** MARTÍNEZ SORIANO, PEDRO ÁNGEL			7749,78
<b>Superficie e importe con derecho a ayuda por producto de pago</b>						
Producto			Prima	Sup.Solicitada	Sup.Final	Importe Final
(902) Zona limitaciones naturales			214,00	78,30	78,30	7.749,78
<b>Requisitos para ser beneficiario e incidencias detectadas en el control administrativo</b>						



Número de proceso: 41

Fecha de Evaluación: 05/04/2024

Línea de Ayuda: (902) Zona limitaciones naturales

Campaña: 2023

9130068 - ANEXO I

**Importe de la convocatoria:**

Orden	Expediente	NRUE	Beneficiario			Importe
36	14000929	1419.2023.00929.2024.00.76	***4603** BASTIDA CABRERA, RODRIGO			1115,06
<b>Superficie e importe con derecho a ayuda por producto de pago</b>						
Producto		Prima	Sup.Solicitada	Sup.Final	Importe Final	
(902) Zona limitaciones naturales		214,00	9,41	9,41	1.115,06	
<b>Requisitos para ser beneficiario e incidencias detectadas en el control administrativo</b>						
Incidencia: 1650 Verifica que el CIF/NIF del solicitante cumple la condición de ganadero cuando solicite recintos susceptibles de ser pastables.						
Incidencia: 3732 La superficie bruta de cruce sobre un mismo recinto de uso PA, PR, PS no puede superar la superficie admisible que el SIGPAC establece para ese recinto						
37	14000967	1419.2023.00967.2024.00.78	***6550** CARRION BAÑON, ANTONIA			2683,98
<b>Superficie e importe con derecho a ayuda por producto de pago</b>						
Producto		Prima	Sup.Solicitada	Sup.Final	Importe Final	
(902) Zona limitaciones naturales		214,00	22,65	22,65	2.683,98	
<b>Requisitos para ser beneficiario e incidencias detectadas en el control administrativo</b>						
Incidencia: 3547 Verifica que el recinto por el que se solicita la línea de ayuda está ubicado en zona elegible para dicha línea						
38	14000975	1419.2023.00975.2024.00.74	***6615** LOZANO AMOROS, RAUL			2898,46
<b>Superficie e importe con derecho a ayuda por producto de pago</b>						
Producto		Prima	Sup.Solicitada	Sup.Final	Importe Final	
(902) Zona limitaciones naturales		214,00	24,46	24,46	2.898,46	
<b>Requisitos para ser beneficiario e incidencias detectadas en el control administrativo</b>						
39	14001000	1419.2023.01000.2024.00.B6	***6823** PALAO CARPENA, JUAN PASCUAL			1632,9
<b>Superficie e importe con derecho a ayuda por producto de pago</b>						
Producto		Prima	Sup.Solicitada	Sup.Final	Importe Final	
(902) Zona limitaciones naturales		214,00	13,78	13,78	1.632,90	
<b>Requisitos para ser beneficiario e incidencias detectadas en el control administrativo</b>						
Incidencia: 3732 La superficie bruta de cruce sobre un mismo recinto de uso PA, PR, PS no puede superar la superficie admisible que el SIGPAC establece para ese recinto						
40	14001005	1419.2023.01005.2024.00.BJ	***0998** OLIVARES OLIVARES, MARIA DEL CARM			2193,4
<b>Superficie e importe con derecho a ayuda por producto de pago</b>						
Producto		Prima	Sup.Solicitada	Sup.Final	Importe Final	
(902) Zona limitaciones naturales		214,00	18,51	18,51	2.193,40	
<b>Requisitos para ser beneficiario e incidencias detectadas en el control administrativo</b>						
41	14001007	1419.2023.01007.2024.00.BQ	***7085** ANDRES GARCIA, MARIA JOSE			1606,83
<b>Superficie e importe con derecho a ayuda por producto de pago</b>						
Producto		Prima	Sup.Solicitada	Sup.Final	Importe Final	
(902) Zona limitaciones naturales		214,00	13,56	13,56	1.606,83	
<b>Requisitos para ser beneficiario e incidencias detectadas en el control administrativo</b>						
42	14001009	1419.2023.01009.2024.00.BV	***7109** YAGO JUAN, VICENTE			1847,38
<b>Superficie e importe con derecho a ayuda por producto de pago</b>						
Producto		Prima	Sup.Solicitada	Sup.Final	Importe Final	
(902) Zona limitaciones naturales		214,00	15,59	15,59	1.847,38	
<b>Requisitos para ser beneficiario e incidencias detectadas en el control administrativo</b>						
Incidencia: 3732 La superficie bruta de cruce sobre un mismo recinto de uso PA, PR, PS no puede superar la superficie admisible que el SIGPAC establece para ese recinto						



Número de proceso: 41

Fecha de Evaluación: 05/04/2024

Línea de Ayuda: (902) Zona limitaciones naturales

Campaña: 2023

9130068 - ANEXO I

**Importe de la convocatoria:**

Orden	Expediente	NRUE	Beneficiario			Importe
43	14001047	1419.2023.01047.2024.00.BW	***6779** MARTINEZ GOMEZ, MARIA DE LAS NIE			4066,85
<b>Superficie e importe con derecho a ayuda por producto de pago</b>						
Producto			Prima	Sup.Solicitada	Sup.Final	Importe Final
(902) Zona limitaciones naturales			214,00	36,65	36,65	4.066,85
<b>Requisitos para ser beneficiario e incidencias detectadas en el control administrativo</b>						
Incidencia: % de reducción de ayuda 20% (5) Por controles administrativos						
Incidencia: 3790 Verificación de que el recinto declarado sigue activo.						
Incidencia: 3654 Verificación que los recintos declarados con producto forrajero tienen actividad agraria pastoreo.						
Incidencia: 3547 Verifica que el recinto por el que se solicita la línea de ayuda está ubicado en zona elegible para dicha línea						
44	14001087	1419.2023.01087.2024.00.B3	***1852** CARRILLO CANO, JESUS			4057,37
<b>Superficie e importe con derecho a ayuda por producto de pago</b>						
Producto			Prima	Sup.Solicitada	Sup.Final	Importe Final
(902) Zona limitaciones naturales			214,00	47,25	47,25	4.057,37
<b>Requisitos para ser beneficiario e incidencias detectadas en el control administrativo</b>						
Incidencia: % de reducción de ayuda 20% (5) Por controles administrativos						
Incidencia: 3790 Verificación de que el recinto declarado sigue activo.						
Incidencia: 3654 Verificación que los recintos declarados con producto forrajero tienen actividad agraria pastoreo.						
Incidencia: 3547 Verifica que el recinto por el que se solicita la línea de ayuda está ubicado en zona elegible para dicha línea						
45	14001090	1419.2023.01090.2024.00.BM	***4055** ORTEGA MARTINEZ, ROSA			533,71
<b>Superficie e importe con derecho a ayuda por producto de pago</b>						
Producto			Prima	Sup.Solicitada	Sup.Final	Importe Final
(902) Zona limitaciones naturales			214,00	5,63	5,63	533,71
<b>Requisitos para ser beneficiario e incidencias detectadas en el control administrativo</b>						
Incidencia: % de reducción de ayuda 20% (5) Por controles administrativos						
Incidencia: 3187 Verifica que la superficie de barbecho por comarca cumpla con la superficie mínima de barbecho establecida para la misma.						
46	14001093	1419.2023.01093.2024.00.BV	***7152** PALAO ORTEGA, PATRICIO			5516,09
<b>Superficie e importe con derecho a ayuda por producto de pago</b>						
Producto			Prima	Sup.Solicitada	Sup.Final	Importe Final
(902) Zona limitaciones naturales			214,00	52,07	52,07	5.516,09
<b>Requisitos para ser beneficiario e incidencias detectadas en el control administrativo</b>						
Incidencia: 1650 Verifica que el CIF/NIF del solicitante cumple la condición de ganadero cuando solicite recintos susceptibles de ser pastables.						
47	14001100	1419.2023.01100.2024.00.B7	***7152** PALAO ORTEGA, DANIEL			4903,69
<b>Superficie e importe con derecho a ayuda por producto de pago</b>						
Producto			Prima	Sup.Solicitada	Sup.Final	Importe Final
(902) Zona limitaciones naturales			214,00	48,20	48,20	4.903,69
<b>Requisitos para ser beneficiario e incidencias detectadas en el control administrativo</b>						
Incidencia: % de reducción de ayuda 5% (5) Por controles administrativos						
Incidencia: 3187 Verifica que la superficie de barbecho por comarca cumpla con la superficie mínima de barbecho establecida para la misma.						
48	14001220	1419.2023.01220.2024.00.BB	***6763** LOPEZ ABELLAN, JOSE SANTIAGO			2565,48
<b>Superficie e importe con derecho a ayuda por producto de pago</b>						
Producto			Prima	Sup.Solicitada	Sup.Final	Importe Final
(902) Zona limitaciones naturales			214,00	21,65	21,65	2.565,48
<b>Requisitos para ser beneficiario e incidencias detectadas en el control administrativo</b>						
Incidencia: 3732 La superficie bruta de cruce sobre un mismo recinto de uso PA, PR, PS no puede superar la superficie admisible que el SIGPAC establece para ese recinto						
49	14001239	1419.2023.01239.2024.00.B2	***4647** ANTOLI FERNANDEZ, JESUS			4604,84
<b>Superficie e importe con derecho a ayuda por producto de pago</b>						
Producto			Prima	Sup.Solicitada	Sup.Final	Importe Final
(902) Zona limitaciones naturales			214,00	42,33	42,33	4.604,84
<b>Requisitos para ser beneficiario e incidencias detectadas en el control administrativo</b>						



Número de proceso: 41

Fecha de Evaluación: 05/04/2024

Línea de Ayuda: (902) Zona limitaciones naturales

Campaña: 2023

9130068 - ANEXO I

## Importe de la convocatoria:

Orden	Expediente	NRUE	Beneficiario			Importe
50	14001306	1419.2023.01306.2024.00.BQ	***7647** DIAZ LOPEZ, JOAQUIN			5555,19
<b>Superficie e importe con derecho a ayuda por producto de pago</b>						
Producto			Prima	Sup.Solicitada	Sup.Final	Importe Final
(902) Zona limitaciones naturales			214,00	52,51	52,51	5.555,19
<b>Requisitos para ser beneficiario e incidencias detectadas en el control administrativo</b>						
51	14001309	1419.2023.01309.2024.00.BX	***8073** MARTINEZ ZAMORA, ALFREDO			3129,53
<b>Superficie e importe con derecho a ayuda por producto de pago</b>						
Producto			Prima	Sup.Solicitada	Sup.Final	Importe Final
(902) Zona limitaciones naturales			214,00	26,76	26,76	3.129,53
<b>Requisitos para ser beneficiario e incidencias detectadas en el control administrativo</b>						
52	14001315	1419.2023.01315.2024.00.BP	***2273** SALAS MARTINEZ, ANTONIO JESUS			399,33
<b>Superficie e importe con derecho a ayuda por producto de pago</b>						
Producto			Prima	Sup.Solicitada	Sup.Final	Importe Final
(902) Zona limitaciones naturales			214,00	3,37	3,37	399,33
<b>Requisitos para ser beneficiario e incidencias detectadas en el control administrativo</b>						
Incidencia: 3732 La superficie bruta de cruce sobre un mismo recinto de uso PA, PR, PS no puede superar la superficie admisible que el SIGPAC establece para ese recinto						
53	14001436	1419.2023.01436.2024.00.BW	***4766** LOZANO ABELLAN, PEDRO			4159,28
<b>Superficie e importe con derecho a ayuda por producto de pago</b>						
Producto			Prima	Sup.Solicitada	Sup.Final	Importe Final
(902) Zona limitaciones naturales			214,00	37,62	37,62	4.159,28
<b>Requisitos para ser beneficiario e incidencias detectadas en el control administrativo</b>						
Incidencia: 3547 Verifica que el recinto por el que se solicita la línea de ayuda está ubicado en zona elegible para dicha línea						
54	14001438	1419.2023.01438.2024.00.B1	***5953** TOMAS RISUEÑO, JUAN ANTONIO			2438,69
<b>Superficie e importe con derecho a ayuda por producto de pago</b>						
Producto			Prima	Sup.Solicitada	Sup.Final	Importe Final
(902) Zona limitaciones naturales			214,00	20,58	20,58	2.438,69
<b>Requisitos para ser beneficiario e incidencias detectadas en el control administrativo</b>						
Incidencia: 3654 Verificación que los recintos declarados con producto forraiero tienen actividad agraria pastoreo.						
55	14001440	1419.2023.01440.2024.00.BH	***1874** ABELLAN GIL, SILVESTRE			4391,54
<b>Superficie e importe con derecho a ayuda por producto de pago</b>						
Producto			Prima	Sup.Solicitada	Sup.Final	Importe Final
(902) Zona limitaciones naturales			214,00	40,07	40,07	4.391,54
<b>Requisitos para ser beneficiario e incidencias detectadas en el control administrativo</b>						
Incidencia: 3547 Verifica que el recinto por el que se solicita la línea de ayuda está ubicado en zona elegible para dicha línea						
56	14001451	1419.2023.01451.2024.00.BL	***6161** CARMONA FERNANDEZ, ANTONIO			162,34
<b>Superficie e importe con derecho a ayuda por producto de pago</b>						
Producto			Prima	Sup.Solicitada	Sup.Final	Importe Final
(902) Zona limitaciones naturales			214,00	1,37	1,37	162,34
<b>Requisitos para ser beneficiario e incidencias detectadas en el control administrativo</b>						



Número de proceso: 41

Fecha de Evaluación: 05/04/2024

Línea de Ayuda: (902) Zona limitaciones naturales

Campaña: 2023

9130068 - ANEXO I

## Importe de la convocatoria:

Orden	Expediente	NRUE	Beneficiario			Importe
57	14001453	1419.2023.01453.2024.00.BR	***3012** FLOR GIMENEZ, PEDRO			2526,38
<b>Superficie e importe con derecho a ayuda por producto de pago</b>						
Producto			Prima	Sup.Solicitada	Sup.Final	Importe Final
(902) Zona limitaciones naturales			214,00	21,62	21,32	2.526,38
<b>Requisitos para ser beneficiario e incidencias detectadas en el control administrativo</b>						
Incidencia: 8200 Línea de declaración monitorizada con resultado no admisible						
Incidencia: 219 La superficie bruta de cruce sobre un mismo recinto en una misma solicitud, no puede superar la superficie total que el SIGPAC establece para ese recinto						
Incidencia: 1630 Verifica que la línea de ayuda PDR solicitada en cada recinto sea compatible con el uso asignado en SIGPAC para ese recinto.						
58	14001488	1419.2023.01488.2024.00.BA	***6891** LOPEZ MARTINEZ, VICENTA			701,5
<b>Superficie e importe con derecho a ayuda por producto de pago</b>						
Producto			Prima	Sup.Solicitada	Sup.Final	Importe Final
(902) Zona limitaciones naturales			214,00	5,92	5,92	701,50
<b>Requisitos para ser beneficiario e incidencias detectadas en el control administrativo</b>						
59	14001502	1419.2023.01502.2024.00.BG	***3139** ABELLAN RUIZ, RAQUEL			419,48
<b>Superficie e importe con derecho a ayuda por producto de pago</b>						
Producto			Prima	Sup.Solicitada	Sup.Final	Importe Final
(902) Zona limitaciones naturales			214,00	3,54	3,54	419,48
<b>Requisitos para ser beneficiario e incidencias detectadas en el control administrativo</b>						
60	14001507	1419.2023.01507.2024.00.BU	***7656** CARCELEN AVELLANEDA, AMADA BELE			4009,76
<b>Superficie e importe con derecho a ayuda por producto de pago</b>						
Producto			Prima	Sup.Solicitada	Sup.Final	Importe Final
(902) Zona limitaciones naturales			214,00	36,48	36,48	4.009,76
<b>Requisitos para ser beneficiario e incidencias detectadas en el control administrativo</b>						
Incidencia: 256 Para las solicitudes que tienen algún recinto que no se ha declarado en la campaña actual, se comprueba que la reducción por omisión de superficie no s						
Incidencia: 3547 Verifica que el recinto por el que se solicita la línea de ayuda está ubicado en zona elegible para dicha línea						
Incidencia: 3790 Verificación de que el recinto declarado sigue activo.						
Incidencia: 4012 Verifica que las líneas de declaración de una solicitud no tienen solapes de superficie gráfica con líneas de declaración de otras solicitudes						
61	14001514	1419.2023.01514.2024.00.BN	***6501** FORTE FERRANDIZ, ANTONIO			1553,51
<b>Superficie e importe con derecho a ayuda por producto de pago</b>						
Producto			Prima	Sup.Solicitada	Sup.Final	Importe Final
(902) Zona limitaciones naturales			214,00	13,11	13,11	1.553,51
<b>Requisitos para ser beneficiario e incidencias detectadas en el control administrativo</b>						
62	14001519	1419.2023.01519.2024.00.B1	***1459** MUÑOZ SIMON, EUGENIA MARIA			1872,27
<b>Superficie e importe con derecho a ayuda por producto de pago</b>						
Producto			Prima	Sup.Solicitada	Sup.Final	Importe Final
(902) Zona limitaciones naturales			214,00	15,80	15,80	1.872,27
<b>Requisitos para ser beneficiario e incidencias detectadas en el control administrativo</b>						
63	14001521	1419.2023.01521.2024.00.BH	***1862** PEREZ ALBERT, JOSE VICENTE			7272,23
<b>Superficie e importe con derecho a ayuda por producto de pago</b>						
Producto			Prima	Sup.Solicitada	Sup.Final	Importe Final
(902) Zona limitaciones naturales			214,00	71,83	71,83	7.272,23
<b>Requisitos para ser beneficiario e incidencias detectadas en el control administrativo</b>						





Número de proceso: 41

Fecha de Evaluación: 05/04/2024

Línea de Ayuda: (902) Zona limitaciones naturales

Campaña: 2023

9130068 - ANEXO I

## Importe de la convocatoria:

Orden	Expediente	NRUE	Beneficiario			Importe
64	14001523	1419.2023.01523.2024.00.BM	***3567** MARTINEZ MARIN, ANTONIO			4911,75
<b>Superficie e importe con derecho a ayuda por producto de pago</b>						
<b>Producto</b>			Prima	Sup.Solicitada	Sup.Final	Importe Final
(902) Zona limitaciones naturales			214,00	45,56	45,56	4.911,75
<b>Requisitos para ser beneficiario e incidencias detectadas en el control administrativo</b>						
Incidencia: 3790 Verificación de que el recinto declarado sigue activo.						
65	14001525	1419.2023.01525.2024.00.BS	***5096** NAVARRO RAMIREZ, FERNANDO			795,12
<b>Superficie e importe con derecho a ayuda por producto de pago</b>						
<b>Producto</b>			Prima	Sup.Solicitada	Sup.Final	Importe Final
(902) Zona limitaciones naturales			214,00	8,81	6,71	795,12
<b>Requisitos para ser beneficiario e incidencias detectadas en el control administrativo</b>						
Incidencia: 3790 Verificación de que el recinto declarado sigue activo.						
66	14001530	1419.2023.01530.2024.00.BG	***6793** SORIANO MARTINEZ, DOMINGO			6219,97
<b>Superficie e importe con derecho a ayuda por producto de pago</b>						
<b>Producto</b>			Prima	Sup.Solicitada	Sup.Final	Importe Final
(902) Zona limitaciones naturales			214,00	59,98	59,98	6.219,97
<b>Requisitos para ser beneficiario e incidencias detectadas en el control administrativo</b>						
Incidencia: 1630 Verifica que la línea de ayuda PDR solicitada en cada recinto sea compatible con el uso asignado en SIGPAC para ese recinto.						
Incidencia: 3547 Verifica que el recinto por el que se solicita la línea de ayuda está ubicado en zona elegible para dicha línea						
Incidencia: 3654 Verificación que los recintos declarados con producto forrajero tienen actividad agraria pastoreo.						
67	14001550	1419.2023.01550.2024.00.BJ	***4709** ABELLAN CARRION, JOSE			10196,04
<b>Superficie e importe con derecho a ayuda por producto de pago</b>						
<b>Producto</b>			Prima	Sup.Solicitada	Sup.Final	Importe Final
(902) Zona limitaciones naturales			214,00	139,19	139,18	10.196,04
<b>Requisitos para ser beneficiario e incidencias detectadas en el control administrativo</b>						
Incidencia: 1630 Verifica que la línea de ayuda PDR solicitada en cada recinto sea compatible con el uso asignado en SIGPAC para ese recinto.						
Incidencia: 3547 Verifica que el recinto por el que se solicita la línea de ayuda está ubicado en zona elegible para dicha línea						
Incidencia: 3654 Verificación que los recintos declarados con producto forrajero tienen actividad agraria pastoreo.						
68	14001555	1419.2023.01555.2024.00.BX	***2867** MELERO NAVARRO, JUAN			1042,78
<b>Superficie e importe con derecho a ayuda por producto de pago</b>						
<b>Producto</b>			Prima	Sup.Solicitada	Sup.Final	Importe Final
(902) Zona limitaciones naturales			214,00	8,80	8,80	1.042,78
<b>Requisitos para ser beneficiario e incidencias detectadas en el control administrativo</b>						
Incidencia: 1630 Verifica que la línea de ayuda PDR solicitada en cada recinto sea compatible con el uso asignado en SIGPAC para ese recinto.						
Incidencia: 3547 Verifica que el recinto por el que se solicita la línea de ayuda está ubicado en zona elegible para dicha línea						
Incidencia: 3654 Verificación que los recintos declarados con producto forrajero tienen actividad agraria pastoreo.						
69	14001609	1419.2023.01609.2024.00.BO	***4123** CARRION VICENTE, ANTONIO			1046,33
<b>Superficie e importe con derecho a ayuda por producto de pago</b>						
<b>Producto</b>			Prima	Sup.Solicitada	Sup.Final	Importe Final
(902) Zona limitaciones naturales			214,00	8,83	8,83	1.046,33
<b>Requisitos para ser beneficiario e incidencias detectadas en el control administrativo</b>						
Incidencia: 1650 Verifica que el CIF/NIF del solicitante cumple la condición de ganadero cuando solicite recintos susceptibles de ser pastables.						
70	14001688	1419.2023.01688.2024.00.BB	***4750** GOMEZ PEREZ, ANGELINA			1426,71
<b>Superficie e importe con derecho a ayuda por producto de pago</b>						
<b>Producto</b>			Prima	Sup.Solicitada	Sup.Final	Importe Final
(902) Zona limitaciones naturales			214,00	12,04	12,04	1.426,71
<b>Requisitos para ser beneficiario e incidencias detectadas en el control administrativo</b>						
Incidencia: 1630 Verifica que la línea de ayuda PDR solicitada en cada recinto sea compatible con el uso asignado en SIGPAC para ese recinto.						
Incidencia: 3547 Verifica que el recinto por el que se solicita la línea de ayuda está ubicado en zona elegible para dicha línea						
Incidencia: 3654 Verificación que los recintos declarados con producto forrajero tienen actividad agraria pastoreo.						



Número de proceso: 41

Fecha de Evaluación: 05/04/2024

Línea de Ayuda: (902) Zona limitaciones naturales

Campaña: 2023

9130068 - ANEXO I

## Importe de la convocatoria:

Orden	Expediente	NRUE	Beneficiario			Importe
71	14001698	1419.2023.01698.2024.00.BD	***7365** REBOLLO ABELLAN, JUAN MIGUEL			5469,87
<b>Superficie e importe con derecho a ayuda por producto de pago</b>						
<b>Producto</b>			Prima	Sup.Solicitada	Sup.Final	Importe Final
(902) Zona limitaciones naturales			214,00	51,55	51,55	5.469,87
<b>Requisitos para ser beneficiario e incidencias detectadas en el control administrativo</b>						
72	14001729	1419.2023.01729.2024.00.B4	***6747** SANCHEZ MIRA, MATIAS			3157,97
<b>Superficie e importe con derecho a ayuda por producto de pago</b>						
<b>Producto</b>			Prima	Sup.Solicitada	Sup.Final	Importe Final
(902) Zona limitaciones naturales			214,00	27,06	27,06	3.157,97
<b>Requisitos para ser beneficiario e incidencias detectadas en el control administrativo</b>						
73	14001740	1419.2023.01740.2024.00.BJ	***5769** ABENZA VALVERDE, FRANCISCO			2626,64
<b>Superficie e importe con derecho a ayuda por producto de pago</b>						
<b>Producto</b>			Prima	Sup.Solicitada	Sup.Final	Importe Final
(902) Zona limitaciones naturales			214,00	22,39	22,39	2.626,64
<b>Requisitos para ser beneficiario e incidencias detectadas en el control administrativo</b>						
Incidencia: 1650 Verifica que el CIF/NIF del solicitante cumple la condición de ganadero cuando solicite recintos susceptibles de ser pastables.						
Incidencia: 256 Para las solicitudes que tienen algún recinto que no se ha declarado en la campaña actual, se comprueba que la reducción por omisión de superficie no s						
74	14001766	1419.2023.01766.2024.00.B3	***4600** BOTELLA PACHECO, JOSEFA			695,58
<b>Superficie e importe con derecho a ayuda por producto de pago</b>						
<b>Producto</b>			Prima	Sup.Solicitada	Sup.Final	Importe Final
(902) Zona limitaciones naturales			214,00	5,87	5,87	695,58
<b>Requisitos para ser beneficiario e incidencias detectadas en el control administrativo</b>						
75	14001776	1419.2023.01776.2024.00.B5	***8145** GARCIA HERRERO, SALVADOR			4639,14
<b>Superficie e importe con derecho a ayuda por producto de pago</b>						
<b>Producto</b>			Prima	Sup.Solicitada	Sup.Final	Importe Final
(902) Zona limitaciones naturales			214,00	45,26	45,26	4.639,14
<b>Requisitos para ser beneficiario e incidencias detectadas en el control administrativo</b>						
Incidencia: % de reducción de ayuda 5% (5) Por controles administrativos						
Incidencia: 3187 Verifica que la superficie de barbecho por comarca cumpla con la superficie mínima de barbecho establecida para la misma.						
Incidencia: 3547 Verifica que el recinto por el que se solicita la línea de ayuda está ubicado en zona elegible para dicha línea						
76	14001809	1419.2023.01809.2024.00.B2	***4864** LOZANO ABELLAN, JOSEFA			6116,87
<b>Superficie e importe con derecho a ayuda por producto de pago</b>						
<b>Producto</b>			Prima	Sup.Solicitada	Sup.Final	Importe Final
(902) Zona limitaciones naturales			214,00	58,82	58,82	6.116,87
<b>Requisitos para ser beneficiario e incidencias detectadas en el control administrativo</b>						
77	14001826	1419.2023.01826.2024.00.BX	***6517** TORAL COLLADO, MARIA JOSEFA			2820,25
<b>Superficie e importe con derecho a ayuda por producto de pago</b>						
<b>Producto</b>			Prima	Sup.Solicitada	Sup.Final	Importe Final
(902) Zona limitaciones naturales			214,00	23,80	23,80	2.820,25
<b>Requisitos para ser beneficiario e incidencias detectadas en el control administrativo</b>						



Número de proceso: 41

Fecha de Evaluación: 05/04/2024

Línea de Ayuda: (902) Zona limitaciones naturales

Campaña: 2023

9130068 - ANEXO I

**Importe de la convocatoria:**

Orden	Expediente	NRUE	Beneficiario			Importe
78	14001882	1419.2023.01882.2024.00.BX	***4785** CORTES CANTO, NAZARIO			1008,41
<b>Superficie e importe con derecho a ayuda por producto de pago</b>						
Producto			Prima	Sup.Solicitada	Sup.Final	Importe Final
(902) Zona limitaciones naturales			214,00	8,51	8,51	1.008,41
<b>Requisitos para ser beneficiario e incidencias detectadas en el control administrativo</b>						
Incidencia: 3654 Verificación que los recintos declarados con producto forrajero tienen actividad agraria pastoreo.						
Incidencia: 219 La superficie bruta de cruce sobre un mismo recinto en una misma solicitud, no puede superar la superficie total que el SIGPAC establece para ese recinto						
79	14001891	1419.2023.01891.2024.00.BW	***4182** SERRANO MOLINA, SEBASTIAN			1650,68
<b>Superficie e importe con derecho a ayuda por producto de pago</b>						
Producto			Prima	Sup.Solicitada	Sup.Final	Importe Final
(902) Zona limitaciones naturales			214,00	13,93	13,93	1.650,68
<b>Requisitos para ser beneficiario e incidencias detectadas en el control administrativo</b>						
80	14001892	1419.2023.01892.2024.00.BZ	***4108** MARTINEZ CANOVAS, RODRIGO			157,6
<b>Superficie e importe con derecho a ayuda por producto de pago</b>						
Producto			Prima	Sup.Solicitada	Sup.Final	Importe Final
(902) Zona limitaciones naturales			214,00	1,33	1,33	157,60
<b>Requisitos para ser beneficiario e incidencias detectadas en el control administrativo</b>						
81	14001896	1419.2023.01896.2024.00.BA	***1695** LOZANO AMOROS, JOSE			2772,85
<b>Superficie e importe con derecho a ayuda por producto de pago</b>						
Producto			Prima	Sup.Solicitada	Sup.Final	Importe Final
(902) Zona limitaciones naturales			214,00	23,40	23,40	2.772,85
<b>Requisitos para ser beneficiario e incidencias detectadas en el control administrativo</b>						
82	14001904	1419.2023.01904.2024.00.BQ	***7494** RUIZ BELDA, JOSE VICENTE			3847,63
<b>Superficie e importe con derecho a ayuda por producto de pago</b>						
Producto			Prima	Sup.Solicitada	Sup.Final	Importe Final
(902) Zona limitaciones naturales			214,00	34,34	34,34	3.847,63
<b>Requisitos para ser beneficiario e incidencias detectadas en el control administrativo</b>						
83	14001909	1419.2023.01909.2024.00.B3	***6800** LOZANO AMOROS, JULIAN			2355,74
<b>Superficie e importe con derecho a ayuda por producto de pago</b>						
Producto			Prima	Sup.Solicitada	Sup.Final	Importe Final
(902) Zona limitaciones naturales			214,00	19,88	19,88	2.355,74
<b>Requisitos para ser beneficiario e incidencias detectadas en el control administrativo</b>						
84	14001918	1419.2023.01918.2024.00.B2	***6261** GIL VERDU, VICENTE			5942,68
<b>Superficie e importe con derecho a ayuda por producto de pago</b>						
Producto			Prima	Sup.Solicitada	Sup.Final	Importe Final
(902) Zona limitaciones naturales			214,00	56,86	56,86	5.942,68
<b>Requisitos para ser beneficiario e incidencias detectadas en el control administrativo</b>						
Incidencia: 219 La superficie bruta de cruce sobre un mismo recinto en una misma solicitud, no puede superar la superficie total que el SIGPAC establece para ese recinto						



Número de proceso: 41

Fecha de Evaluación: 05/04/2024

Línea de Ayuda: (902) Zona limitaciones naturales

Campaña: 2023

9130068 - ANEXO I

## Importe de la convocatoria:

Orden	Expediente	NRUE	Beneficiario			Importe
85	14001955	1419.2023.01955.2024.00.B1	***5628** GOMEZ GARRO, PABLO			731,13
<b>Superficie e importe con derecho a ayuda por producto de pago</b>						
<b>Producto</b>						
			Prima	Sup.Solicitada	Sup.Final	Importe Final
	(902) Zona limitaciones naturales		214,00	6,17	6,17	731,13
<b>Requisitos para ser beneficiario e incidencias detectadas en el control administrativo</b>						
86	14002018	1419.2023.02018.2024.00.GU	***0996** ABELLAN CALERO, JUANA			1540,47
<b>Superficie e importe con derecho a ayuda por producto de pago</b>						
<b>Producto</b>						
			Prima	Sup.Solicitada	Sup.Final	Importe Final
	(902) Zona limitaciones naturales		214,00	13,00	13,00	1.540,47
<b>Requisitos para ser beneficiario e incidencias detectadas en el control administrativo</b>						
Incidencia: 1650 Verifica que el CIF/NIF del solicitante cumple la condición de ganadero cuando solicite recintos susceptibles de ser pastables.						
87	14002020	1419.2023.02020.2024.00.GA	***3851** QUILEZ LOPEZ, JUAN MANUEL			9344,76
<b>Superficie e importe con derecho a ayuda por producto de pago</b>						
<b>Producto</b>						
			Prima	Sup.Solicitada	Sup.Final	Importe Final
	(902) Zona limitaciones naturales		214,00	110,44	110,44	9.344,76
<b>Requisitos para ser beneficiario e incidencias detectadas en el control administrativo</b>						
Incidencia: 1650 Verifica que el CIF/NIF del solicitante cumple la condición de ganadero cuando solicite recintos susceptibles de ser pastables.						
88	14002024	1419.2023.02024.2024.00.GK	***7698** TOMAS ABAD, JOSE MIGUEL			5218,94
<b>Superficie e importe con derecho a ayuda por producto de pago</b>						
<b>Producto</b>						
			Prima	Sup.Solicitada	Sup.Final	Importe Final
	(902) Zona limitaciones naturales		214,00	49,17	48,84	5.218,94
<b>Requisitos para ser beneficiario e incidencias detectadas en el control administrativo</b>						
Incidencia: 1630 Verifica que la línea de ayuda PDR solicitada en cada recinto sea compatible con el uso asignado en SIGPAC para ese recinto.						
Incidencia: 1650 Verifica que el CIF/NIF del solicitante cumple la condición de ganadero cuando solicite recintos susceptibles de ser pastables.						
Incidencia: 8212 Línea de declaración monitorizada con resultado de cultivo observado no coincidente con el declarado						
Incidencia: 8402 Línea de declaración monitorizada con resultado semáforo amarillo o rojo v situación "Producto no coincidente con declarado" (12) o "nula" con inform						
89	14002025	1419.2023.02025.2024.00.GN	***7326** GALIANA PAYA, MARIA REYES			2490,83
<b>Superficie e importe con derecho a ayuda por producto de pago</b>						
<b>Producto</b>						
			Prima	Sup.Solicitada	Sup.Final	Importe Final
	(902) Zona limitaciones naturales		214,00	21,02	21,02	2.490,83
<b>Requisitos para ser beneficiario e incidencias detectadas en el control administrativo</b>						
90	14002033	1419.2023.02033.2024.00.GJ	***6529** GONZÁLEZ MARTÍNEZ, JOSÉ			3866,59
<b>Superficie e importe con derecho a ayuda por producto de pago</b>						
<b>Producto</b>						
			Prima	Sup.Solicitada	Sup.Final	Importe Final
	(902) Zona limitaciones naturales		214,00	34,54	34,54	3.866,59
<b>Requisitos para ser beneficiario e incidencias detectadas en el control administrativo</b>						
Incidencia: 3654 Verificación que los recintos declarados con producto forrajero tienen actividad agraria pastoreo.						
91	14002034	1419.2023.02034.2024.00.GM	***6916** MOLINA FORTE, FULGENCIO			2347,44
<b>Superficie e importe con derecho a ayuda por producto de pago</b>						
<b>Producto</b>						
			Prima	Sup.Solicitada	Sup.Final	Importe Final
	(902) Zona limitaciones naturales		214,00	19,81	19,81	2.347,44
<b>Requisitos para ser beneficiario e incidencias detectadas en el control administrativo</b>						
Incidencia: 1650 Verifica que el CIF/NIF del solicitante cumple la condición de ganadero cuando solicite recintos susceptibles de ser pastables.						



Número de proceso: 41

Fecha de Evaluación: 05/04/2024

Línea de Ayuda: (902) Zona limitaciones naturales

Campaña: 2023

9130068 - ANEXO I

## Importe de la convocatoria:

Orden	Expediente	NRUE	Beneficiario			Importe
92	14002054	1419.2023.02054.2024.00.GQ	***3733** DELICADO DELICADO, PRUDENCIO			8693,02
<b>Superficie e importe con derecho a ayuda por producto de pago</b>						
Producto			Prima	Sup.Solicitada	Sup.Final	Importe Final
(902) Zona limitaciones naturales			214,00	94,21	94,21	8.693,02
<b>Requisitos para ser beneficiario e incidencias detectadas en el control administrativo</b>						
Incidencia: 1650 Verifica que el CIF/NIF del solicitante cumple la condición de ganadero cuando solicite recintos susceptibles de ser pastables.						
93	14002055	1419.2023.02055.2024.00.GT	***5711** MORENO PICAZO, JOSE			6774,54
<b>Superficie e importe con derecho a ayuda por producto de pago</b>						
Producto			Prima	Sup.Solicitada	Sup.Final	Importe Final
(902) Zona limitaciones naturales			214,00	66,22	66,22	6.774,54
<b>Requisitos para ser beneficiario e incidencias detectadas en el control administrativo</b>						
Incidencia: 1650 Verifica que el CIF/NIF del solicitante cumple la condición de ganadero cuando solicite recintos susceptibles de ser pastables.						
94	14002076	1419.2023.02076.2024.00.GZ	***7007** TOMAS GARCIA, MARIA			2980,23
<b>Superficie e importe con derecho a ayuda por producto de pago</b>						
Producto			Prima	Sup.Solicitada	Sup.Final	Importe Final
(902) Zona limitaciones naturales			214,00	25,19	25,19	2.980,23
<b>Requisitos para ser beneficiario e incidencias detectadas en el control administrativo</b>						
Incidencia: 1650 Verifica que el CIF/NIF del solicitante cumple la condición de ganadero cuando solicite recintos susceptibles de ser pastables.						
Incidencia: 3547 Verifica que el recinto por el que se solicita la línea de ayuda está ubicado en zona elegible para dicha línea						
95	14002090	1419.2023.02090.2024.00.GM	***2227** RODRIGUEZ PEREZ, ALEJANDRO			966,94
<b>Superficie e importe con derecho a ayuda por producto de pago</b>						
Producto			Prima	Sup.Solicitada	Sup.Final	Importe Final
(902) Zona limitaciones naturales			214,00	8,16	8,16	966,94
<b>Requisitos para ser beneficiario e incidencias detectadas en el control administrativo</b>						
<b>Requisitos para ser beneficiario e incidencias detectadas en el control administrativo</b>						
96	14002117	1419.2023.02117.2024.00.GS	***4837** CARRILLO MARTINEZ, JOSE MIGUEL			391,04
<b>Superficie e importe con derecho a ayuda por producto de pago</b>						
Producto			Prima	Sup.Solicitada	Sup.Final	Importe Final
(902) Zona limitaciones naturales			214,00	3,30	3,30	391,04
<b>Requisitos para ser beneficiario e incidencias detectadas en el control administrativo</b>						
97	14002226	1419.2023.02226.2024.00.GS	***3950** NOGUERA CABRERA, JOSE ANTONIO			587,75
<b>Superficie e importe con derecho a ayuda por producto de pago</b>						
Producto			Prima	Sup.Solicitada	Sup.Final	Importe Final
(902) Zona limitaciones naturales			214,00	4,96	4,96	587,75
<b>Requisitos para ser beneficiario e incidencias detectadas en el control administrativo</b>						
Incidencia: 3732 La superficie bruta de cruce sobre un mismo recinto de uso PA, PR, PS no puede superar la superficie admisible que el SIGPAC establece para ese recinto						
98	14002318	1419.2023.02318.2024.00.GW	***7293** AMOROS MARHUENDA, MARIA REME			7998,62
<b>Superficie e importe con derecho a ayuda por producto de pago</b>						
Producto			Prima	Sup.Solicitada	Sup.Final	Importe Final
(902) Zona limitaciones naturales			214,00	82,50	82,50	7.998,62
<b>Requisitos para ser beneficiario e incidencias detectadas en el control administrativo</b>						



Número de proceso: 41

Fecha de Evaluación: 05/04/2024

Línea de Ayuda: (902) Zona limitaciones naturales

Campaña: 2023

9130068 - ANEXO I

## Importe de la convocatoria:

Orden	Expediente	NRUE	Beneficiario			Importe
99	14002327	1419.2023.02327.2024.00.GW	***2671** MATEO ABELLAN, AGUSTINA			1443,3
<b>Superficie e importe con derecho a ayuda por producto de pago</b>						
Producto			Prima	Sup.Solicitada	Sup.Final	Importe Final
(902) Zona limitaciones naturales			214,00	12,18	12,18	1.443,30
<b>Requisitos para ser beneficiario e incidencias detectadas en el control administrativo</b>						
Incidencia: 1650 Verifica que el CIF/NIF del solicitante cumple la condición de ganadero cuando solicite recintos susceptibles de ser pastables.						
100	14002334	1419.2023.02334.2024.00.GQ	***4170** MARIN MANSILLA, EVA DIONISIA			2770,48
<b>Superficie e importe con derecho a ayuda por producto de pago</b>						
Producto			Prima	Sup.Solicitada	Sup.Final	Importe Final
(902) Zona limitaciones naturales			214,00	23,38	23,38	2.770,48
<b>Requisitos para ser beneficiario e incidencias detectadas en el control administrativo</b>						
Incidencia: 1650 Verifica que el CIF/NIF del solicitante cumple la condición de ganadero cuando solicite recintos susceptibles de ser pastables.						
101	14002336	1419.2023.02336.2024.00.GV	***3569** PEREZ MANSILLA, JUANA			2386,55
<b>Superficie e importe con derecho a ayuda por producto de pago</b>						
Producto			Prima	Sup.Solicitada	Sup.Final	Importe Final
(902) Zona limitaciones naturales			214,00	20,14	20,14	2.386,55
<b>Requisitos para ser beneficiario e incidencias detectadas en el control administrativo</b>						
Incidencia: 1650 Verifica que el CIF/NIF del solicitante cumple la condición de ganadero cuando solicite recintos susceptibles de ser pastables.						
102	14002403	1419.2023.02403.2024.00.GI	***5789** SANCHEZ RODRIGUEZ, FRANCISCO			413,55
<b>Superficie e importe con derecho a ayuda por producto de pago</b>						
Producto			Prima	Sup.Solicitada	Sup.Final	Importe Final
(902) Zona limitaciones naturales			214,00	3,49	3,49	413,55
<b>Requisitos para ser beneficiario e incidencias detectadas en el control administrativo</b>						
Incidencia: 1650 Verifica que el CIF/NIF del solicitante cumple la condición de ganadero cuando solicite recintos susceptibles de ser pastables.						
103	14002432	1419.2023.02432.2024.00.GK	***0884** GARCIA MARIN, JOSE			980,57
<b>Superficie e importe con derecho a ayuda por producto de pago</b>						
Producto			Prima	Sup.Solicitada	Sup.Final	Importe Final
(902) Zona limitaciones naturales			214,00	16,55	16,55	980,57
<b>Requisitos para ser beneficiario e incidencias detectadas en el control administrativo</b>						
Incidencia: % de reducción de ayuda 50% (5) Por controles administrativos						
Incidencia: 3187 Verifica que la superficie de barbecho por comarca cumpla con la superficie mínima de barbecho establecida para la misma.						
104	14002451	1419.2023.02451.2024.00.GL	***1302** MORENO MATEO, ALFONSO			1147,06
<b>Superficie e importe con derecho a ayuda por producto de pago</b>						
Producto			Prima	Sup.Solicitada	Sup.Final	Importe Final
(902) Zona limitaciones naturales			214,00	48,38	9,68	1.147,06
<b>Requisitos para ser beneficiario e incidencias detectadas en el control administrativo</b>						
Incidencia: 1642 Verifica que para cada línea de ayuda PDR la superficie solicitada no sea mayor a la superficie declarada						
Incidencia: 3264 Verifica que el aprovechamiento declarado en cada recinto donde se solicite una línea de PDR sea compatible con el uso asignado en SIGPAC para ese r						
Incidencia: 4020 Verifica que los aprovechamientos declarados en líneas de declaración solapadas en el conjunto de solicitudes son compatibles entre sí.						
105	14002468	1419.2023.02468.2024.00.G6	***3228** LOZANO GONZALEZ, GINES			1512,03
<b>Superficie e importe con derecho a ayuda por producto de pago</b>						
Producto			Prima	Sup.Solicitada	Sup.Final	Importe Final
(902) Zona limitaciones naturales			214,00	12,76	12,76	1.512,03
<b>Requisitos para ser beneficiario e incidencias detectadas en el control administrativo</b>						



Número de proceso: 41

Fecha de Evaluación: 05/04/2024

Línea de Ayuda: (902) Zona limitaciones naturales

Campaña: 2023

9130068 - ANEXO I

**Importe de la convocatoria:**

Orden	Expediente	NRUE	Beneficiario			Importe
106	14002473	1419.2023.02473.2024.00.GV	***6730** MOLINA LOZANO, MARIA ISABEL			8601,78
<b>Superficie e importe con derecho a ayuda por producto de pago</b>						
Producto			Prima	Sup.Solicitada	Sup.Final	Importe Final
(902) Zona limitaciones naturales			214,00	92,67	92,67	8.601,78
<b>Requisitos para ser beneficiario e incidencias detectadas en el control administrativo</b>						
Incidencia: 3732 La superficie bruta de cruce sobre un mismo recinto de uso PA, PR, PS no puede superar la superficie admisible que el SIGPAC establece para ese recinto						
107	14002478	1419.2023.02478.2024.00.G8	***6952** MORENO GARCIA, ANA MARIA			4292
<b>Superficie e importe con derecho a ayuda por producto de pago</b>						
Producto			Prima	Sup.Solicitada	Sup.Final	Importe Final
(902) Zona limitaciones naturales			214,00	39,03	39,03	4.292,00
<b>Requisitos para ser beneficiario e incidencias detectadas en el control administrativo</b>						
Incidencia: 3547 Verifica que el recinto por el que se solicita la línea de ayuda está ubicado en zona elegible para dicha línea						
108	14002489	1419.2023.02489.2024.00.GC	***3379** MORENO MOLINA, IRENE			4643,94
<b>Superficie e importe con derecho a ayuda por producto de pago</b>						
Producto			Prima	Sup.Solicitada	Sup.Final	Importe Final
(902) Zona limitaciones naturales			214,00	42,74	42,74	4.643,94
<b>Requisitos para ser beneficiario e incidencias detectadas en el control administrativo</b>						
Incidencia: 3547 Verifica que el recinto por el que se solicita la línea de ayuda está ubicado en zona elegible para dicha línea						
109	14002497	1419.2023.02497.2024.00.G9	***5177** GARCIA MARTINEZ, MARIA CONCEPCI			917,17
<b>Superficie e importe con derecho a ayuda por producto de pago</b>						
Producto			Prima	Sup.Solicitada	Sup.Final	Importe Final
(902) Zona limitaciones naturales			214,00	7,74	7,74	917,17
<b>Requisitos para ser beneficiario e incidencias detectadas en el control administrativo</b>						
Incidencia: 1630 Verifica que la línea de ayuda PDR solicitada en cada recinto sea compatible con el uso asignado en SIGPAC para ese recinto.						
110	14002499	1419.2023.02499.2024.00.GE	***4811** GUARDIOLA TRIGUEROS, DIONISIO DE			2675,68
<b>Superficie e importe con derecho a ayuda por producto de pago</b>						
Producto			Prima	Sup.Solicitada	Sup.Final	Importe Final
(902) Zona limitaciones naturales			214,00	22,58	22,58	2.675,68
<b>Requisitos para ser beneficiario e incidencias detectadas en el control administrativo</b>						
111	14002500	1419.2023.02500.2024.00.GB	***2349** GARCIA MILLA, JOSE			5005,36
<b>Superficie e importe con derecho a ayuda por producto de pago</b>						
Producto			Prima	Sup.Solicitada	Sup.Final	Importe Final
(902) Zona limitaciones naturales			214,00	46,55	46,55	5.005,36
<b>Requisitos para ser beneficiario e incidencias detectadas en el control administrativo</b>						
112	14002501	1419.2023.02501.2024.00.GD	***7283** MONTES GRAMAGE, MARIA LUISA			2596,29
<b>Superficie e importe con derecho a ayuda por producto de pago</b>						
Producto			Prima	Sup.Solicitada	Sup.Final	Importe Final
(902) Zona limitaciones naturales			214,00	21,91	21,91	2.596,29
<b>Requisitos para ser beneficiario e incidencias detectadas en el control administrativo</b>						
Incidencia: 1650 Verifica que el CIF/NIF del solicitante cumple la condición de ganadero cuando solicite recintos susceptibles de ser pastables.						



Número de proceso: 41

Fecha de Evaluación: 05/04/2024

Línea de Ayuda: (902) Zona limitaciones naturales

Campaña: 2023

9130068 - ANEXO I

## Importe de la convocatoria:

Orden	Expediente	NRUE	Beneficiario			Importe
113	14002506	1419.2023.02506.2024.00.GR	***1180** OLIVER PEREZ, SACRAMENTO			304,25
<b>Superficie e importe con derecho a ayuda por producto de pago</b>						
Producto			Prima	Sup.Solicitada	Sup.Final	Importe Final
(902) Zona limitaciones naturales			214,00	2,62	2,62	304,25
<b>Requisitos para ser beneficiario e incidencias detectadas en el control administrativo</b>						
Incidencia: 256 Para las solicitudes que tienen algún recinto que no se ha declarado en la campaña actual, se comprueba que la reducción por omisión de superficie no s						
Incidencia: 3654 Verificación que los recintos declarados con producto forraiero tienen actividad agraria pastoreo.						
114	14002516	1419.2023.02516.2024.00.GT	***0171** GARCIA ALBUJER, CATALINA			6750,84
<b>Superficie e importe con derecho a ayuda por producto de pago</b>						
Producto			Prima	Sup.Solicitada	Sup.Final	Importe Final
(902) Zona limitaciones naturales			214,00	65,96	65,96	6.750,84
<b>Requisitos para ser beneficiario e incidencias detectadas en el control administrativo</b>						
115	14002538	1419.2023.02538.2024.00.G2	***2416** MARTINEZ DEL TORO, JOSE			9138,58
<b>Superficie e importe con derecho a ayuda por producto de pago</b>						
Producto			Prima	Sup.Solicitada	Sup.Final	Importe Final
(902) Zona limitaciones naturales			214,00	103,48	103,48	9.138,58
<b>Requisitos para ser beneficiario e incidencias detectadas en el control administrativo</b>						
Incidencia: 3732 La superficie bruta de cruce sobre un mismo recinto de uso PA, PR, PS no puede superar la superficie admisible que el SIGPAC establece para ese recinto						
116	14002541	1419.2023.02541.2024.00.GK	***6965** NAVARRO GONZALEZ, ANGEL			6048,14
<b>Superficie e importe con derecho a ayuda por producto de pago</b>						
Producto			Prima	Sup.Solicitada	Sup.Final	Importe Final
(902) Zona limitaciones naturales			214,00	58,05	58,05	6.048,14
<b>Requisitos para ser beneficiario e incidencias detectadas en el control administrativo</b>						
Incidencia: 1638 Verifica que la línea de ayuda PDR solicitada en cada recinto declarado se corresponda con el uso asignado en SIGPAC para ese recinto, comprobando ta						
Incidencia: 3732 La superficie bruta de cruce sobre un mismo recinto de uso PA, PR, PS no puede superar la superficie admisible que el SIGPAC establece para ese recinto						
117	14002562	1419.2023.02562.2024.00.GR	***5206** MARIN GARCIA, GASPARD MIGUEL			1142,32
<b>Superficie e importe con derecho a ayuda por producto de pago</b>						
Producto			Prima	Sup.Solicitada	Sup.Final	Importe Final
(902) Zona limitaciones naturales			214,00	9,64	9,64	1.142,32
<b>Requisitos para ser beneficiario e incidencias detectadas en el control administrativo</b>						
118	14002579	1419.2023.02579.2024.00.GB	***9965** CANDEL GARCIA, JESUS ANTONIO			2019,2
<b>Superficie e importe con derecho a ayuda por producto de pago</b>						
Producto			Prima	Sup.Solicitada	Sup.Final	Importe Final
(902) Zona limitaciones naturales			214,00	17,04	17,04	2.019,20
<b>Requisitos para ser beneficiario e incidencias detectadas en el control administrativo</b>						
119	14002610	1419.2023.02610.2024.00.GD	***1683** TOMAS ORTEGA, JOAQUIN			2461,2
<b>Superficie e importe con derecho a ayuda por producto de pago</b>						
Producto			Prima	Sup.Solicitada	Sup.Final	Importe Final
(902) Zona limitaciones naturales			214,00	20,77	20,77	2.461,20
<b>Requisitos para ser beneficiario e incidencias detectadas en el control administrativo</b>						





Número de proceso: 41

Fecha de Evaluación: 05/04/2024

Línea de Ayuda: (902) Zona limitaciones naturales

Campaña: 2023

9130068 - ANEXO I

## Importe de la convocatoria:

Orden	Expediente	NRUE	Beneficiario			Importe
120	14002650	1419.2023.02650.2024.00.GK	***1228** ARTERO CARBONELL, ANTONIO JESUS			3059,62
<b>Superficie e importe con derecho a ayuda por producto de pago</b>						
<b>Producto</b>						
			Prima	Sup.Solicitada	Sup.Final	Importe Final
	(902) Zona limitaciones naturales		214,00	26,03	26,03	3.059,62
<b>Requisitos para ser beneficiario e incidencias detectadas en el control administrativo</b>						
121	14002674	1419.2023.02674.2024.00.GZ	***3112** MARIN HEREDIA, JUAN MIGUEL			7192,84
<b>Superficie e importe con derecho a ayuda por producto de pago</b>						
<b>Producto</b>						
			Prima	Sup.Solicitada	Sup.Final	Importe Final
	(902) Zona limitaciones naturales		214,00	70,93	70,93	7.192,84
<b>Requisitos para ser beneficiario e incidencias detectadas en el control administrativo</b>						
Incidencia: 3654 Verificación que los recintos declarados con producto forraiero tienen actividad agraria pastoreo.						
122	14002698	1419.2023.02698.2024.00.GD	***5490** PEREZ-RODENAS NAVARRO, MARIA SO			1943,37
<b>Superficie e importe con derecho a ayuda por producto de pago</b>						
<b>Producto</b>						
			Prima	Sup.Solicitada	Sup.Final	Importe Final
	(902) Zona limitaciones naturales		214,00	16,40	16,40	1.943,37
<b>Requisitos para ser beneficiario e incidencias detectadas en el control administrativo</b>						
123	14002750	1419.2023.02750.2024.00.GL	***4315** RUBIO AZORIN, MARIA CARMEN			1321,25
<b>Superficie e importe con derecho a ayuda por producto de pago</b>						
<b>Producto</b>						
			Prima	Sup.Solicitada	Sup.Final	Importe Final
	(902) Zona limitaciones naturales		214,00	11,15	11,15	1.321,25
<b>Requisitos para ser beneficiario e incidencias detectadas en el control administrativo</b>						
Incidencia: 1650 Verifica que el CIF/NIF del solicitante cumple la condición de ganadero cuando solicite recintos susceptibles de ser pastables.						
124	14002777	1419.2023.02777.2024.00.G8	***2892** GARCIA GUILLAMON, JOSE ANTONIO			2957,71
<b>Superficie e importe con derecho a ayuda por producto de pago</b>						
<b>Producto</b>						
			Prima	Sup.Solicitada	Sup.Final	Importe Final
	(902) Zona limitaciones naturales		214,00	24,96	24,96	2.957,71
<b>Requisitos para ser beneficiario e incidencias detectadas en el control administrativo</b>						
125	14002808	1419.2023.02808.2024.00.GZ	***5977** NAVARRO DEL BAÑO, JOSE MANUEL			3475,55
<b>Superficie e importe con derecho a ayuda por producto de pago</b>						
<b>Producto</b>						
			Prima	Sup.Solicitada	Sup.Final	Importe Final
	(902) Zona limitaciones naturales		214,00	30,41	30,41	3.475,55
<b>Requisitos para ser beneficiario e incidencias detectadas en el control administrativo</b>						
126	14002831	1419.2023.02831.2024.00.GL	***2411** LOPEZ SANCHEZ, JOSE MARIA			4655,20
<b>Superficie e importe con derecho a ayuda por producto de pago</b>						
<b>Producto</b>						
			Prima	Sup.Solicitada	Sup.Final	Importe Final
	(902) Zona limitaciones naturales		214,00	48,31	48,31	4.655,20
<b>Requisitos para ser beneficiario e incidencias detectadas en el control administrativo</b>						
Incidencia: 1650 Verifica que el CIF/NIF del solicitante cumple la condición de ganadero cuando solicite recintos susceptibles de ser pastables.						
Incidencia: 3187 Verifica que la superficie de barbecho por comarca cumpla con la superficie mínima de barbecho establecida para la misma.						
Incidencia: % de reducción de ayuda 10% (5) Por controles administrativos						



Número de proceso: 41

Fecha de Evaluación: 05/04/2024

Línea de Ayuda: (902) Zona limitaciones naturales

Campaña: 2023

9130068 - ANEXO I

## Importe de la convocatoria:

Orden	Expediente	NRUE	Beneficiario			Importe
127	14002839	1419.2023.02839.2024.00.G7	***4310** QUILES ALBERT, FRANCISCO			1237,12
<b>Superficie e importe con derecho a ayuda por producto de pago</b>						
Producto			Prima	Sup.Solicitada	Sup.Final	Importe Final
(902) Zona limitaciones naturales			214,00	10,44	10,44	1.237,12
<b>Requisitos para ser beneficiario e incidencias detectadas en el control administrativo</b>						
Incidencia: 1650 Verifica que el CIF/NIF del solicitante cumple la condición de ganadero cuando solicite recintos susceptibles de ser pastables.						
128	14002841	1419.2023.02841.2024.00.GN	***7308** PUCHE IBAÑEZ, JOSE RAMON			3272,92
<b>Superficie e importe con derecho a ayuda por producto de pago</b>						
Producto			Prima	Sup.Solicitada	Sup.Final	Importe Final
(902) Zona limitaciones naturales			214,00	28,28	28,28	3.272,92
<b>Requisitos para ser beneficiario e incidencias detectadas en el control administrativo</b>						
Incidencia: 3732 La superficie bruta de cruce sobre un mismo recinto de uso PA, PR, PS no puede superar la superficie admisible que el SIGPAC establece para ese recinto						
129	14002844	1419.2023.02844.2024.00.GW	***2912** ROMAN PEREZ, ROQUE			1728,02
<b>Superficie e importe con derecho a ayuda por producto de pago</b>						
Producto			Prima	Sup.Solicitada	Sup.Final	Importe Final
(902) Zona limitaciones naturales			214,00	14,73	14,73	1.728,02
<b>Requisitos para ser beneficiario e incidencias detectadas en el control administrativo</b>						
Incidencia: 256 Para las solicitudes que tienen algún recinto que no se ha declarado en la campaña actual, se comprueba que la reducción por omisión de superficie no s						
130	14002861	1419.2023.02861.2024.00.GR	***4900** CONSTAN CUENCA, JUSTO ENRIQUE			1270,3
<b>Superficie e importe con derecho a ayuda por producto de pago</b>						
Producto			Prima	Sup.Solicitada	Sup.Final	Importe Final
(902) Zona limitaciones naturales			214,00	10,72	10,72	1.270,30
<b>Requisitos para ser beneficiario e incidencias detectadas en el control administrativo</b>						
131	14002864	1419.2023.02864.2024.00.GZ	***6772** RICO MIRA, ADORACION			673,06
<b>Superficie e importe con derecho a ayuda por producto de pago</b>						
Producto			Prima	Sup.Solicitada	Sup.Final	Importe Final
(902) Zona limitaciones naturales			214,00	5,68	5,68	673,06
<b>Requisitos para ser beneficiario e incidencias detectadas en el control administrativo</b>						
132	14002868	1419.2023.02868.2024.00.GA	***0568** LORENTE YEPES, GINES JOSE			706,24
<b>Superficie e importe con derecho a ayuda por producto de pago</b>						
Producto			Prima	Sup.Solicitada	Sup.Final	Importe Final
(902) Zona limitaciones naturales			214,00	6,66	5,96	706,24
<b>Requisitos para ser beneficiario e incidencias detectadas en el control administrativo</b>						
Incidencia: 1630 Verifica que la línea de ayuda PDR solicitada en cada recinto sea compatible con el uso asignado en SIGPAC para ese recinto.						
133	14002870	1419.2023.02870.2024.00.GQ	***3062** SANCHEZ LOPEZ, MANUEL			2410,25
<b>Superficie e importe con derecho a ayuda por producto de pago</b>						
Producto			Prima	Sup.Solicitada	Sup.Final	Importe Final
(902) Zona limitaciones naturales			214,00	20,34	20,34	2.410,25
<b>Requisitos para ser beneficiario e incidencias detectadas en el control administrativo</b>						
Incidencia: 1650 Verifica que el CIF/NIF del solicitante cumple la condición de ganadero cuando solicite recintos susceptibles de ser pastables.						



Número de proceso: 41

Fecha de Evaluación: 05/04/2024

Línea de Ayuda: (902) Zona limitaciones naturales

Campaña: 2023

9130068 - ANEXO I

**Importe de la convocatoria:**

Orden	Expediente	NRUE	Beneficiario			Importe
134	14002882	1419.2023.02882.2024.00.GX	***3383** MARTINEZ LOPEZ, JOSE ANTONIO			4344,14
<b>Superficie e importe con derecho a ayuda por producto de pago</b>						
Producto			Prima	Sup.Solicitada	Sup.Final	Importe Final
(902) Zona limitaciones naturales			214,00	39,58	39,58	4.344,14
<b>Requisitos para ser beneficiario e incidencias detectadas en el control administrativo</b>						
Incidencia: 219 La superficie bruta de cruce sobre un mismo recinto en una misma solicitud, no puede superar la superficie total que el SIGPAC establece para ese recinto						
Incidencia: 3547 Verifica que el recinto por el que se solicita la línea de ayuda está ubicado en zona elegible para dicha línea						
135	14002885	1419.2023.02885.2024.00.G5	***6279** MARTINEZ SANCHEZ, MARIA JOSEFA			581,82
<b>Superficie e importe con derecho a ayuda por producto de pago</b>						
Producto			Prima	Sup.Solicitada	Sup.Final	Importe Final
(902) Zona limitaciones naturales			214,00	4,91	4,91	581,82
<b>Requisitos para ser beneficiario e incidencias detectadas en el control administrativo</b>						
Incidencia: 1650 Verifica que el CIF/NIF del solicitante cumple la condición de ganadero cuando solicite recintos susceptibles de ser pastables.						
136	14002907	1419.2023.02907.2024.00.GX	***3430** ALCARAZ RAMIREZ, JONATAN			464,51
<b>Superficie e importe con derecho a ayuda por producto de pago</b>						
Producto			Prima	Sup.Solicitada	Sup.Final	Importe Final
(902) Zona limitaciones naturales			214,00	3,92	3,92	464,51
<b>Requisitos para ser beneficiario e incidencias detectadas en el control administrativo</b>						
137	14002941	1419.2023.02941.2024.00.GP	***6502** ROMERO LOPEZ, SALVADOR			584,19
<b>Superficie e importe con derecho a ayuda por producto de pago</b>						
Producto			Prima	Sup.Solicitada	Sup.Final	Importe Final
(902) Zona limitaciones naturales			214,00	4,93	4,93	584,19
<b>Requisitos para ser beneficiario e incidencias detectadas en el control administrativo</b>						
138	14002946	1419.2023.02946.2024.00.G2	***6665** GONZALEZ VAZQUEZ, MARIA ENCARNA			6947,55
<b>Superficie e importe con derecho a ayuda por producto de pago</b>						
Producto			Prima	Sup.Solicitada	Sup.Final	Importe Final
(902) Zona limitaciones naturales			214,00	68,17	68,17	6.947,55
<b>Requisitos para ser beneficiario e incidencias detectadas en el control administrativo</b>						
139	14003045	1419.2023.03045.2024.00.KR	***5446** MARTINEZ MARTINEZ, ELISEO			5045,65
<b>Superficie e importe con derecho a ayuda por producto de pago</b>						
Producto			Prima	Sup.Solicitada	Sup.Final	Importe Final
(902) Zona limitaciones naturales			214,00	46,98	46,98	5.045,65
<b>Requisitos para ser beneficiario e incidencias detectadas en el control administrativo</b>						
Incidencia: 3654 Verificación que los recintos declarados con producto forrajero tienen actividad agraria pastoreo.						
140	14003047	1419.2023.03047.2024.00.KW	***2515** MONTORO LARA, JUANA			3708,99
<b>Superficie e importe con derecho a ayuda por producto de pago</b>						
Producto			Prima	Sup.Solicitada	Sup.Final	Importe Final
(902) Zona limitaciones naturales			214,00	32,87	32,87	3.708,99
<b>Requisitos para ser beneficiario e incidencias detectadas en el control administrativo</b>						



Número de proceso: 41

Fecha de Evaluación: 05/04/2024

Línea de Ayuda: (902) Zona limitaciones naturales

Campaña: 2023

9130068 - ANEXO I

## Importe de la convocatoria:

Orden	Expediente	NRUE	Beneficiario			Importe
141	14003055	1419.2023.03055.2024.00.KT	***3661** ABELLAN GARCIA, FRANCISCO			4560,99
<b>Superficie e importe con derecho a ayuda por producto de pago</b>						
<b>Producto</b>			Prima	Sup.Solicitada	Sup.Final	Importe Final
(902) Zona limitaciones naturales			214,00	41,86	41,86	4.560,99
<b>Requisitos para ser beneficiario e incidencias detectadas en el control administrativo</b>						
Incidencia: 3547 Verifica que el recinto por el que se solicita la línea de ayuda está ubicado en zona elegible para dicha línea						
142	14003066	1419.2023.03066.2024.00.KX	***4825** MUÑOZ SIMON, DIONISIA			1302,29
<b>Superficie e importe con derecho a ayuda por producto de pago</b>						
<b>Producto</b>			Prima	Sup.Solicitada	Sup.Final	Importe Final
(902) Zona limitaciones naturales			214,00	10,99	10,99	1.302,29
<b>Requisitos para ser beneficiario e incidencias detectadas en el control administrativo</b>						
Incidencia: 3547 Verifica que el recinto por el que se solicita la línea de ayuda está ubicado en zona elegible para dicha línea						
143	14003068	1419.2023.03068.2024.00.K3	***4764** CARBONELL PEREZ, VICTOR			3903,33
<b>Superficie e importe con derecho a ayuda por producto de pago</b>						
<b>Producto</b>			Prima	Sup.Solicitada	Sup.Final	Importe Final
(902) Zona limitaciones naturales			214,00	34,92	34,92	3.903,33
<b>Requisitos para ser beneficiario e incidencias detectadas en el control administrativo</b>						
Incidencia: 1650 Verifica que el CIF/NIF del solicitante cumple la condición de ganadero cuando solicite recintos susceptibles de ser pastables.						
Incidencia: 3547 Verifica que el recinto por el que se solicita la línea de ayuda está ubicado en zona elegible para dicha línea						
144	14003108	1419.2023.03108.2024.00.KT	***1061** FERNANDEZ GARCIA, JOSE ANTONIO			3071,47
<b>Superficie e importe con derecho a ayuda por producto de pago</b>						
<b>Producto</b>			Prima	Sup.Solicitada	Sup.Final	Importe Final
(902) Zona limitaciones naturales			214,00	26,15	26,15	3.071,47
<b>Requisitos para ser beneficiario e incidencias detectadas en el control administrativo</b>						
Incidencia: 1650 Verifica que el CIF/NIF del solicitante cumple la condición de ganadero cuando solicite recintos susceptibles de ser pastables.						
Incidencia: 3547 Verifica que el recinto por el que se solicita la línea de ayuda está ubicado en zona elegible para dicha línea						
Incidencia: 3654 Verificación que los recintos declarados con producto forraiero tienen actividad agraria pastoreo.						
145	14003155	1419.2023.03155.2024.00.KU	***7095** INIESTA REAL, MARIA JOSEFA			1136,39
<b>Superficie e importe con derecho a ayuda por producto de pago</b>						
<b>Producto</b>			Prima	Sup.Solicitada	Sup.Final	Importe Final
(902) Zona limitaciones naturales			214,00	9,59	9,59	1.136,39
<b>Requisitos para ser beneficiario e incidencias detectadas en el control administrativo</b>						
Incidencia: 3654 Verificación que los recintos declarados con producto forraiero tienen actividad agraria pastoreo.						
146	14003231	1419.2023.03231.2024.00.KG	***0844** LOPEZ GARCIA, JOSE ANGEL			7336,19
<b>Superficie e importe con derecho a ayuda por producto de pago</b>						
<b>Producto</b>			Prima	Sup.Solicitada	Sup.Final	Importe Final
(902) Zona limitaciones naturales			214,00	73,92	72,71	7.336,19
<b>Requisitos para ser beneficiario e incidencias detectadas en el control administrativo</b>						
Incidencia: 3547 Verifica que el recinto por el que se solicita la línea de ayuda está ubicado en zona elegible para dicha línea						
Incidencia: 1638 Verifica que la línea de ayuda PDR solicitada en cada recinto declarado se corresponda con el uso asignado en SIGPAC para ese recinto, comprobando ta						
Incidencia: 1633 Recinto abandonado según SIGPAC por el que solicita alguna ayuda de PDR o recinto con secciones cuya suma de superficie de cruce PDR por línea de a						
Incidencia: 3790 Verificación de que el recinto declarado sigue activo.						



Número de proceso: 41

Fecha de Evaluación: 05/04/2024

Línea de Ayuda: (902) Zona limitaciones naturales

Campaña: 2023

9130068 - ANEXO I

**Importe de la convocatoria:**

Orden	Expediente	NRUE	Beneficiario			Importe
147	14003232	1419.2023.03232.2024.00.KI	***4740** JIMENEZ ABELLAN, PEDRO			623,3
<b>Superficie e importe con derecho a ayuda por producto de pago</b>						
Producto			Prima	Sup.Solicitada	Sup.Final	Importe Final
(902) Zona limitaciones naturales			214,00	5,26	5,26	623,30
<b>Requisitos para ser beneficiario e incidencias detectadas en el control administrativo</b>						
Incidencia: 3654 Verificación que los recintos declarados con producto forrajero tienen actividad agraria pastoreo.						
148	14003234	1419.2023.03234.2024.00.KP	***6732** DIAZ LOPEZ, PASCUAL			6729,51
<b>Superficie e importe con derecho a ayuda por producto de pago</b>						
Producto			Prima	Sup.Solicitada	Sup.Final	Importe Final
(902) Zona limitaciones naturales			214,00	65,72	65,72	6.729,51
<b>Requisitos para ser beneficiario e incidencias detectadas en el control administrativo</b>						
Incidencia: 3654 Verificación que los recintos declarados con producto forrajero tienen actividad agraria pastoreo.						
149	14003248	1419.2023.03248.2024.00.K1	***1343** VALVERDE VALERA, FRANCISCO MANU			3453,03
<b>Superficie e importe con derecho a ayuda por producto de pago</b>						
Producto			Prima	Sup.Solicitada	Sup.Final	Importe Final
(902) Zona limitaciones naturales			214,00	30,17	30,17	3.453,03
<b>Requisitos para ser beneficiario e incidencias detectadas en el control administrativo</b>						
Incidencia: 3654 Verificación que los recintos declarados con producto forrajero tienen actividad agraria pastoreo.						
150	14003256	1419.2023.03256.2024.00.KX	***4665** ABELLAN MARIN, NICASIO			3148,49
<b>Superficie e importe con derecho a ayuda por producto de pago</b>						
Producto			Prima	Sup.Solicitada	Sup.Final	Importe Final
(902) Zona limitaciones naturales			214,00	26,96	26,96	3.148,49
<b>Requisitos para ser beneficiario e incidencias detectadas en el control administrativo</b>						
Incidencia: 3547 Verifica que el recinto por el que se solicita la línea de ayuda está ubicado en zona elegible para dicha línea						
151	14003264	1419.2023.03264.2024.00.KU	***4148** POVEDA MARTINEZ, JOAQUIN			4685,41
<b>Superficie e importe con derecho a ayuda por producto de pago</b>						
Producto			Prima	Sup.Solicitada	Sup.Final	Importe Final
(902) Zona limitaciones naturales			214,00	43,17	43,17	4.685,41
<b>Requisitos para ser beneficiario e incidencias detectadas en el control administrativo</b>						
Incidencia: 3654 Verificación que los recintos declarados con producto forrajero tienen actividad agraria pastoreo.						
152	14003268	1419.2023.03268.2024.00.K4	***9749** MUÑOZ FERNANDEZ, MANUEL			9630,35
<b>Superficie e importe con derecho a ayuda por producto de pago</b>						
Producto			Prima	Sup.Solicitada	Sup.Final	Importe Final
(902) Zona limitaciones naturales			214,00	120,08	120,08	9.630,35
<b>Requisitos para ser beneficiario e incidencias detectadas en el control administrativo</b>						
Incidencia: 219 La superficie bruta de cruce sobre un mismo recinto en una misma solicitud, no puede superar la superficie total que el SIGPAC establece para ese recinto Incidencia: 1638 Verifica que la línea de ayuda PDR solicitada en cada recinto declarado se corresponda con el uso asignado en SIGPAC para ese recinto, comprobando ta						
153	14003269	1419.2023.03269.2024.00.K7	***6829** POLO POLO, PEDRO			3199,45
<b>Superficie e importe con derecho a ayuda por producto de pago</b>						
Producto			Prima	Sup.Solicitada	Sup.Final	Importe Final
(902) Zona limitaciones naturales			214,00	27,50	27,50	3.199,45
<b>Requisitos para ser beneficiario e incidencias detectadas en el control administrativo</b>						
Incidencia: 1650 Verifica que el CIF/NIF del solicitante cumple la condición de ganadero cuando solicite recintos susceptibles de ser pastables.						



Número de proceso: 41

Fecha de Evaluación: 05/04/2024

Línea de Ayuda: (902) Zona limitaciones naturales

Campaña: 2023

9130068 - ANEXO I

**Importe de la convocatoria:**

Orden	Expediente	NRUE	Beneficiario			Importe
154	14003296	1419.2023.03296.2024.00.K4	***2233** DIAZ PALAO, MARIA			3368,9
<b>Superficie e importe con derecho a ayuda por producto de pago</b>						
Producto			Prima	Sup.Solicitada	Sup.Final	Importe Final
(902) Zona limitaciones naturales			214,00	29,29	29,29	3.368,90
<b>Requisitos para ser beneficiario e incidencias detectadas en el control administrativo</b>						
Incidencia: 3654 Verificación que los recintos declarados con producto forrajero tienen actividad agraria pastoreo.						
155	14003318	1419.2023.03318.2024.00.KW	***4058** Picazzo Del Baño, Joaquina Rocio			1125,73
<b>Superficie e importe con derecho a ayuda por producto de pago</b>						
Producto			Prima	Sup.Solicitada	Sup.Final	Importe Final
(902) Zona limitaciones naturales			214,00	9,50	9,50	1.125,73
<b>Requisitos para ser beneficiario e incidencias detectadas en el control administrativo</b>						
Incidencia: 3654 Verificación que los recintos declarados con producto forrajero tienen actividad agraria pastoreo.						
156	14003330	1419.2023.03330.2024.00.KE	***5416** DELEGIDO NOGUERON, PEDRO ANTON			5881,06
<b>Superficie e importe con derecho a ayuda por producto de pago</b>						
Producto			Prima	Sup.Solicitada	Sup.Final	Importe Final
(902) Zona limitaciones naturales			214,00	56,17	56,17	5.881,06
<b>Requisitos para ser beneficiario e incidencias detectadas en el control administrativo</b>						
Incidencia: 1650 Verifica que el CIF/NIF del solicitante cumple la condición de ganadero cuando solicite recintos susceptibles de ser pastables.						
157	14003363	1419.2023.03363.2024.00.KS	***3327** PUERTA LOPEZ, MELCHOR			1082,13
<b>Superficie e importe con derecho a ayuda por producto de pago</b>						
Producto			Prima	Sup.Solicitada	Sup.Final	Importe Final
(902) Zona limitaciones naturales			214,00	9,91	9,91	1.082,13
<b>Requisitos para ser beneficiario e incidencias detectadas en el control administrativo</b>						
Incidencia: % de reducción de ayuda 5% (5) Por controles administrativos						
Incidencia: 256 Para las solicitudes que tienen algún recinto que no se ha declarado en la campaña actual, se comprueba que la reducción por omisión de superficie no s						
Incidencia: 8212 Línea de declaración monitorizada con resultado de cultivo observado no coincidente con el declarado						
158	14003381	1419.2023.03381.2024.00.KQ	***6831** LOPEZ RAMOS, PASCUAL			7733,19
<b>Superficie e importe con derecho a ayuda por producto de pago</b>						
Producto			Prima	Sup.Solicitada	Sup.Final	Importe Final
(902) Zona limitaciones naturales			214,00	78,01	78,01	7.733,19
<b>Requisitos para ser beneficiario e incidencias detectadas en el control administrativo</b>						
Incidencia: 3187 Verifica que la superficie de barbecho por comarca cumpla con la superficie mínima de barbecho establecida para la misma.						
159	14003384	1419.2023.03384.2024.00.KY	***2068** NICOLAS JARA, FRANCISCO RICARDO			5559,99
<b>Superficie e importe con derecho a ayuda por producto de pago</b>						
Producto			Prima	Sup.Solicitada	Sup.Final	Importe Final
(902) Zona limitaciones naturales			214,00	55,85	55,85	5.559,99
<b>Requisitos para ser beneficiario e incidencias detectadas en el control administrativo</b>						
Incidencia: 3790 Verificación de que el recinto declarado sigue activo.						
Incidencia: 1650 Verifica que el CIF/NIF del solicitante cumple la condición de ganadero cuando solicite recintos susceptibles de ser pastables.						
Incidencia: % de reducción de ayuda 5% (5) Por controles administrativos						
160	14003394	1419.2023.03394.2024.00.KO	***6432** MARSILLA CARREÑO, BLAS ALFONSO			3782,46
<b>Superficie e importe con derecho a ayuda por producto de pago</b>						
Producto			Prima	Sup.Solicitada	Sup.Final	Importe Final
(902) Zona limitaciones naturales			214,00	33,65	33,65	3.782,46
<b>Requisitos para ser beneficiario e incidencias detectadas en el control administrativo</b>						
Incidencia: 3654 Verificación que los recintos declarados con producto forrajero tienen actividad agraria pastoreo.						



Número de proceso: 41

Fecha de Evaluación: 05/04/2024

Línea de Ayuda: (902) Zona limitaciones naturales

Campaña: 2023

9130068 - ANEXO I

## Importe de la convocatoria:

Orden	Expediente	NRUE	Beneficiario			Importe
161	14003399	1419.2023.03399.2024.00.KD	***6886** DIAGO LLORENTE, JUAN PEDRO			1872,27
<b>Superficie e importe con derecho a ayuda por producto de pago</b>						
Producto			Prima	Sup.Solicitada	Sup.Final	Importe Final
(902) Zona limitaciones naturales			214,00	15,80	15,80	1.872,27
<b>Requisitos para ser beneficiario e incidencias detectadas en el control administrativo</b>						
162	14003405	1419.2023.03405.2024.00.KN	***1670** ORTEGA FORTE, JOSE			11649,56
<b>Superficie e importe con derecho a ayuda por producto de pago</b>						
Producto			Prima	Sup.Solicitada	Sup.Final	Importe Final
(902) Zona limitaciones naturales			214,00	188,25	188,25	11.649,56
<b>Requisitos para ser beneficiario e incidencias detectadas en el control administrativo</b>						
Incidencia: 3790 Verificación de que el recinto declarado sigue activo.						
163	14003452	1419.2023.03452.2024.00.KP	***7712** FERNANDEZ VALERA, ANTONIO			3178,12
<b>Superficie e importe con derecho a ayuda por producto de pago</b>						
Producto			Prima	Sup.Solicitada	Sup.Final	Importe Final
(902) Zona limitaciones naturales			214,00	27,28	27,28	3.178,12
<b>Requisitos para ser beneficiario e incidencias detectadas en el control administrativo</b>						
164	14003465	1419.2023.03465.2024.00.KY	***1568** GOMEZ GARCIA, ANTONIO			3037,1
<b>Superficie e importe con derecho a ayuda por producto de pago</b>						
Producto			Prima	Sup.Solicitada	Sup.Final	Importe Final
(902) Zona limitaciones naturales			214,00	25,79	25,79	3.037,10
<b>Requisitos para ser beneficiario e incidencias detectadas en el control administrativo</b>						
165	14003466	1419.2023.03466.2024.00.K1	***2801** FERNANDEZ SANCHEZ, MARIA DOLORE			2731,38
<b>Superficie e importe con derecho a ayuda por producto de pago</b>						
Producto			Prima	Sup.Solicitada	Sup.Final	Importe Final
(902) Zona limitaciones naturales			214,00	23,05	23,05	2.731,38
<b>Requisitos para ser beneficiario e incidencias detectadas en el control administrativo</b>						
166	14003484	1419.2023.03484.2024.00.KZ	***3520** REALES FERNANDEZ, ANTONIO JOSE			3746,91
<b>Superficie e importe con derecho a ayuda por producto de pago</b>						
Producto			Prima	Sup.Solicitada	Sup.Final	Importe Final
(902) Zona limitaciones naturales			214,00	33,27	33,27	3.746,91
<b>Requisitos para ser beneficiario e incidencias detectadas en el control administrativo</b>						
Incidencia: 8227 Línea de declaración monitorizada en la que no ha habido respuesta por parte del productor y, por tanto, sin Juicio Experto de campo.						
167	14003508	1419.2023.03508.2024.00.KW	***8723** RICO VERDU, CARLOS			2903,2
<b>Superficie e importe con derecho a ayuda por producto de pago</b>						
Producto			Prima	Sup.Solicitada	Sup.Final	Importe Final
(902) Zona limitaciones naturales			214,00	24,50	24,50	2.903,20
<b>Requisitos para ser beneficiario e incidencias detectadas en el control administrativo</b>						



Número de proceso: 41

Fecha de Evaluación: 05/04/2024

Línea de Ayuda: (902) Zona limitaciones naturales

Campaña: 2023

9130068 - ANEXO I

## Importe de la convocatoria:

Orden	Expediente	NRUE	Beneficiario			Importe
168	14003512	1419.2023.03512.2024.00.KI	***3073** DEL AMOR MORALES, OLEGARIO JOSE			8324,49
<b>Superficie e importe con derecho a ayuda por producto de pago</b>						
Producto			Prima	Sup.Solicitada	Sup.Final	Importe Final
(902) Zona limitaciones naturales			214,00	87,99	87,99	8.324,49
<b>Requisitos para ser beneficiario e incidencias detectadas en el control administrativo</b>						
Incidencia: 1650 Verifica que el CIF/NIF del solicitante cumple la condición de ganadero cuando solicite recintos susceptibles de ser pastables.						
Incidencia: 3654 Verificación que los recintos declarados con producto forrajero tienen actividad agraria pastoreo.						
169	14003526	1419.2023.03526.2024.00.KV	***5696** LENCINA LOPEZ, AGUEDA			3723,21
<b>Superficie e importe con derecho a ayuda por producto de pago</b>						
Producto			Prima	Sup.Solicitada	Sup.Final	Importe Final
(902) Zona limitaciones naturales			214,00	33,03	33,03	3.723,21
<b>Requisitos para ser beneficiario e incidencias detectadas en el control administrativo</b>						
Incidencia: 3654 Verificación que los recintos declarados con producto forrajero tienen actividad agraria pastoreo.						
Incidencia: 3547 Verifica que el recinto por el que se solicita la línea de ayuda está ubicado en zona elegible para dicha línea						
170	14003533	1419.2023.03533.2024.00.KP	***9144** ARTERO CARBONELL, CARLOS			1605,65
<b>Superficie e importe con derecho a ayuda por producto de pago</b>						
Producto			Prima	Sup.Solicitada	Sup.Final	Importe Final
(902) Zona limitaciones naturales			214,00	13,55	13,55	1.605,65
<b>Requisitos para ser beneficiario e incidencias detectadas en el control administrativo</b>						
<b>Superficie e importe con derecho a ayuda por producto de pago</b>						
Producto			Prima	Sup.Solicitada	Sup.Final	Importe Final
(902) Zona limitaciones naturales			214,00	5,26	5,26	623,30
<b>Requisitos para ser beneficiario e incidencias detectadas en el control administrativo</b>						
Incidencia: 1650 Verifica que el CIF/NIF del solicitante cumple la condición de ganadero cuando solicite recintos susceptibles de ser pastables.						
Incidencia: 8227 Línea de declaración monitorizada en la que no ha habido respuesta por parte del productor v, por tanto, sin Juicio Experto de campo.						
172	14003536	1419.2023.03536.2024.00.KW	***1374** ALVAREZ GARCIA, BIENVENIDO			7268,68
<b>Superficie e importe con derecho a ayuda por producto de pago</b>						
Producto			Prima	Sup.Solicitada	Sup.Final	Importe Final
(902) Zona limitaciones naturales			214,00	71,78	71,78	7.268,68
<b>Requisitos para ser beneficiario e incidencias detectadas en el control administrativo</b>						
173	14003544	1419.2023.03544.2024.00.KT	***2459** FERNANDEZ HERNANDEZ, CANDELARIA			6865,78
<b>Superficie e importe con derecho a ayuda por producto de pago</b>						
Producto			Prima	Sup.Solicitada	Sup.Final	Importe Final
(902) Zona limitaciones naturales			214,00	67,25	67,25	6.865,78
<b>Requisitos para ser beneficiario e incidencias detectadas en el control administrativo</b>						
Incidencia: 3187 Verifica que la superficie de barbecho por comarca cumpla con la superficie mínima de barbecho establecida para la misma.						
Incidencia: 3547 Verifica que el recinto por el que se solicita la línea de ayuda está ubicado en zona elegible para dicha línea						
174	14003557	1419.2023.03557.2024.00.K3	***3327** LOPEZ SANCHEZ, MARIA DOLORES			1948,11
<b>Superficie e importe con derecho a ayuda por producto de pago</b>						
Producto			Prima	Sup.Solicitada	Sup.Final	Importe Final
(902) Zona limitaciones naturales			214,00	16,44	16,44	1.948,11
<b>Requisitos para ser beneficiario e incidencias detectadas en el control administrativo</b>						





Número de proceso: 41

Fecha de Evaluación: 05/04/2024

Línea de Ayuda: (902) Zona limitaciones naturales

Campaña: 2023

9130068 - ANEXO I

## Importe de la convocatoria:

Orden	Expediente	NRUE	Beneficiario			Importe
175	14003573	1419.2023.03573.2024.00.KW	***4739** PIQUERAS MONREAL, FERNANDO			2169,7
<b>Superficie e importe con derecho a ayuda por producto de pago</b>						
Producto			Prima	Sup.Solicitada	Sup.Final	Importe Final
(902) Zona limitaciones naturales			214,00	18,31	18,31	2.169,70
<b>Requisitos para ser beneficiario e incidencias detectadas en el control administrativo</b>						
Incidencia: 3654 Verificación que los recintos declarados con producto forrajero tienen actividad agraria pastoreo.						
176	14003584	1419.2023.03584.2024.00.KO	***0173** SANCHEZ PUJANTE, PEDRO			2182,73
<b>Superficie e importe con derecho a ayuda por producto de pago</b>						
Producto			Prima	Sup.Solicitada	Sup.Final	Importe Final
(902) Zona limitaciones naturales			214,00	18,42	18,42	2.182,73
<b>Requisitos para ser beneficiario e incidencias detectadas en el control administrativo</b>						
Incidencia: 3654 Verificación que los recintos declarados con producto forrajero tienen actividad agraria pastoreo.						
177	14003588	1419.2023.03588.2024.00.KA	***6415** SANCHEZ GUILLAMON, MARIA AMPAR			950,35
<b>Superficie e importe con derecho a ayuda por producto de pago</b>						
Producto			Prima	Sup.Solicitada	Sup.Final	Importe Final
(902) Zona limitaciones naturales			214,00	8,02	8,02	950,35
<b>Requisitos para ser beneficiario e incidencias detectadas en el control administrativo</b>						
Incidencia: 3654 Verificación que los recintos declarados con producto forrajero tienen actividad agraria pastoreo.						
178	14003590	1419.2023.03590.2024.00.KR	***1429** SANCHEZ GUILLAMON, JESUS			721,65
<b>Superficie e importe con derecho a ayuda por producto de pago</b>						
Producto			Prima	Sup.Solicitada	Sup.Final	Importe Final
(902) Zona limitaciones naturales			214,00	6,11	6,09	721,65
<b>Requisitos para ser beneficiario e incidencias detectadas en el control administrativo</b>						
Incidencia: 3547 Verifica que el recinto por el que se solicita la línea de ayuda está ubicado en zona elegible para dicha línea						
Incidencia: 3654 Verificación que los recintos declarados con producto forrajero tienen actividad agraria pastoreo.						
Incidencia: 3732 La superficie bruta de cruce sobre un mismo recinto de uso PA, PR, PS no puede superar la superficie admisible que el SIGPAC establece para ese recinto						
179	14003591	1419.2023.03591.2024.00.KU	***0797** GEA VALVERDE, JUAN FRANCISCO			3301,36
<b>Superficie e importe con derecho a ayuda por producto de pago</b>						
Producto			Prima	Sup.Solicitada	Sup.Final	Importe Final
(902) Zona limitaciones naturales			214,00	28,57	28,57	3.301,36
<b>Requisitos para ser beneficiario e incidencias detectadas en el control administrativo</b>						
Incidencia: 3654 Verificación que los recintos declarados con producto forrajero tienen actividad agraria pastoreo.						
180	14003599	1419.2023.03599.2024.00.KF	***1807** CAMPOY GARCIA, JOSE MARIA			1682,67
<b>Superficie e importe con derecho a ayuda por producto de pago</b>						
Producto			Prima	Sup.Solicitada	Sup.Final	Importe Final
(902) Zona limitaciones naturales			214,00	14,20	14,20	1.682,67
<b>Requisitos para ser beneficiario e incidencias detectadas en el control administrativo</b>						
181	14003616	1419.2023.03616.2024.00.KU	***1467** LOPEZ TOMAS, ANA			613,82
<b>Superficie e importe con derecho a ayuda por producto de pago</b>						
Producto			Prima	Sup.Solicitada	Sup.Final	Importe Final
(902) Zona limitaciones naturales			214,00	5,18	5,18	613,82
<b>Requisitos para ser beneficiario e incidencias detectadas en el control administrativo</b>						



Número de proceso: 41

Fecha de Evaluación: 05/04/2024

Línea de Ayuda: (902) Zona limitaciones naturales

Campaña: 2023

9130068 - ANEXO I

## Importe de la convocatoria:

Orden	Expediente	NRUE	Beneficiario			Importe
182	14003625	1419.2023.03625.2024.00.KT	***1197** LOPEZ TOMAS, VICTORIANO			284,39
<b>Superficie e importe con derecho a ayuda por producto de pago</b>						
<b>Producto</b>			Prima	Sup.Solicitada	Sup.Final	Importe Final
(902) Zona limitaciones naturales			214,00	2,40	2,40	284,39
<b>Requisitos para ser beneficiario e incidencias detectadas en el control administrativo</b>						
183	14003644	1419.2023.03644.2024.00.KU	***1467** LOPEZ TOMAS, ANTONIO			1804,72
<b>Superficie e importe con derecho a ayuda por producto de pago</b>						
<b>Producto</b>			Prima	Sup.Solicitada	Sup.Final	Importe Final
(902) Zona limitaciones naturales			214,00	15,23	15,23	1.804,72
<b>Requisitos para ser beneficiario e incidencias detectadas en el control administrativo</b>						
184	14003666	1419.2023.03666.2024.00.K3	***4487** CARRION LOPEZ, JUANA			2490,83
<b>Superficie e importe con derecho a ayuda por producto de pago</b>						
<b>Producto</b>			Prima	Sup.Solicitada	Sup.Final	Importe Final
(902) Zona limitaciones naturales			214,00	21,02	21,02	2.490,83
<b>Requisitos para ser beneficiario e incidencias detectadas en el control administrativo</b>						
Incidencia: 3654 Verificación que los recintos declarados con producto forrajero tienen actividad agraria pastoreo.						
Incidencia: 3712 Recinto con más de cinco años consecutivos en barbecho						
Incidencia: 1650 Verifica que el CIF/NIF del solicitante cumple la condición de ganadero cuando solicite recintos susceptibles de ser pastables.						
185	14003674	1419.2023.03674.2024.00.KZ	***2072** HUESCAR CABALLERO, FRANCISCO			2260,94
<b>Superficie e importe con derecho a ayuda por producto de pago</b>						
<b>Producto</b>			Prima	Sup.Solicitada	Sup.Final	Importe Final
(902) Zona limitaciones naturales			214,00	19,08	19,08	2.260,94
<b>Requisitos para ser beneficiario e incidencias detectadas en el control administrativo</b>						
Incidencia: 3654 Verificación que los recintos declarados con producto forrajero tienen actividad agraria pastoreo.						
186	14003675	1419.2023.03675.2024.00.K2	***5867** PALENCIA NAVARRO, JUAN ENRIQUE			2432,76
<b>Superficie e importe con derecho a ayuda por producto de pago</b>						
<b>Producto</b>			Prima	Sup.Solicitada	Sup.Final	Importe Final
(902) Zona limitaciones naturales			214,00	20,53	20,53	2.432,76
<b>Requisitos para ser beneficiario e incidencias detectadas en el control administrativo</b>						
187	14003679	1419.2023.03679.2024.00.KC	***2142** GIL RICO, ANA MARIA			3893,85
<b>Superficie e importe con derecho a ayuda por producto de pago</b>						
<b>Producto</b>			Prima	Sup.Solicitada	Sup.Final	Importe Final
(902) Zona limitaciones naturales			214,00	34,82	34,82	3.893,85
<b>Requisitos para ser beneficiario e incidencias detectadas en el control administrativo</b>						
Incidencia: 218 La superficie bruta de cruce sobre un mismo recinto en el conjunto de las solicitudes, no puede superar la superficie total que el SIGPAC establece para e						
Incidencia: 3654 Verificación que los recintos declarados con producto forrajero tienen actividad agraria pastoreo.						



Número de proceso: 41

Fecha de Evaluación: 05/04/2024

Línea de Ayuda: (902) Zona limitaciones naturales

Campaña: 2023

9130068 - ANEXO I

## Importe de la convocatoria:

Orden	Expediente	NRUE	Beneficiario			Importe
188	14003686	1419.2023.03686.2024.00.K6	***0789** SAORIN LOPEZ, SANTIAGO			6446,3
<b>Superficie e importe con derecho a ayuda por producto de pago</b>						
Producto		Prima	Sup.Solicitada	Sup.Final	Importe Final	
(902) Zona limitaciones naturales		214,00	62,53	62,53	6.446,30	
<b>Requisitos para ser beneficiario e incidencias detectadas en el control administrativo</b>						
Incidencia: 1638 Verifica que la línea de ayuda PDR solicitada en cada recinto declarado se corresponda con el uso asignado en SIGPAC para ese recinto, comprobando ta						
Incidencia: 8227 Línea de declaración monitorizada en la que no ha habido respuesta por parte del productor v, por tanto, sin Juicio Experto de campo.						
Incidencia: 3732 La superficie bruta de cruce sobre un mismo recinto de uso PA, PR, PS no puede superar la superficie admisible que el SIGPAC establece para ese recint						
Incidencia: 1650 Verifica que el CIF/NIF del solicitante cumple la condición de ganadero cuando solicite recintos susceptibles de ser pastables.						
189	14003706	1419.2023.03706.2024.00.KT	***3734** RAMIREZ PASTOR, ANTONIO			522,57
<b>Superficie e importe con derecho a ayuda por producto de pago</b>						
Producto		Prima	Sup.Solicitada	Sup.Final	Importe Final	
(902) Zona limitaciones naturales		214,00	4,41	4,41	522,57	
<b>Requisitos para ser beneficiario e incidencias detectadas en el control administrativo</b>						
190	14003720	1419.2023.03720.2024.00.KG	***7232** RODRIGUEZ FERNANDEZ, FRANCISCO			3136,64
<b>Superficie e importe con derecho a ayuda por producto de pago</b>						
Producto		Prima	Sup.Solicitada	Sup.Final	Importe Final	
(902) Zona limitaciones naturales		214,00	26,84	26,84	3.136,64	
<b>Requisitos para ser beneficiario e incidencias detectadas en el control administrativo</b>						
191	14003730	1419.2023.03730.2024.00.KI	***6679** JIMENEZ ALBERT, MARTIN CARLOS			1846,2
<b>Superficie e importe con derecho a ayuda por producto de pago</b>						
Producto		Prima	Sup.Solicitada	Sup.Final	Importe Final	
(902) Zona limitaciones naturales		214,00	15,58	15,58	1.846,20	
<b>Requisitos para ser beneficiario e incidencias detectadas en el control administrativo</b>						
192	14003732	1419.2023.03732.2024.00.KN	***6845** LOZANO GONZALVEZ, DANIEL			1343,76
<b>Superficie e importe con derecho a ayuda por producto de pago</b>						
Producto		Prima	Sup.Solicitada	Sup.Final	Importe Final	
(902) Zona limitaciones naturales		214,00	11,34	11,34	1.343,76	
<b>Requisitos para ser beneficiario e incidencias detectadas en el control administrativo</b>						
193	14003733	1419.2023.03733.2024.00.KQ	***6919** BAUTISTA DIAZ, SALVADOR			6312,4
<b>Superficie e importe con derecho a ayuda por producto de pago</b>						
Producto		Prima	Sup.Solicitada	Sup.Final	Importe Final	
(902) Zona limitaciones naturales		214,00	61,02	61,02	6.312,40	
<b>Requisitos para ser beneficiario e incidencias detectadas en el control administrativo</b>						
194	14003736	1419.2023.03736.2024.00.KY	***6797** BERNAL JIMENEZ, ANTONIO			1552,32
<b>Superficie e importe con derecho a ayuda por producto de pago</b>						
Producto		Prima	Sup.Solicitada	Sup.Final	Importe Final	
(902) Zona limitaciones naturales		214,00	13,10	13,10	1.552,32	
<b>Requisitos para ser beneficiario e incidencias detectadas en el control administrativo</b>						



Número de proceso: 41

Fecha de Evaluación: 05/04/2024

Línea de Ayuda: (902) Zona limitaciones naturales

Campaña: 2023

9130068 - ANEXO I

## Importe de la convocatoria:

Orden	Expediente	NRUE	Beneficiario			Importe
195	14003747	1419.2023.03747.2024.00.K3	***8492** LOPEZ GABARRON, FAUSTO			2191,03
<b>Superficie e importe con derecho a ayuda por producto de pago</b>						
<b>Producto</b>			Prima	Sup.Solicitada	Sup.Final	Importe Final
(902) Zona limitaciones naturales			214,00	18,49	18,49	2.191,03
<b>Requisitos para ser beneficiario e incidencias detectadas en el control administrativo</b>						
196	14003751	1419.2023.03751.2024.00.KP	***2377** CAMPOY VALERA, JOSE MARIA			4956,78
<b>Superficie e importe con derecho a ayuda por producto de pago</b>						
<b>Producto</b>			Prima	Sup.Solicitada	Sup.Final	Importe Final
(902) Zona limitaciones naturales			214,00	46,04	46,04	4.956,78
<b>Requisitos para ser beneficiario e incidencias detectadas en el control administrativo</b>						
197	14003823	1419.2023.03823.2024.00.KQ	***6832** LAX JIMENEZ, ANTONIO			4889,23
<b>Superficie e importe con derecho a ayuda por producto de pago</b>						
<b>Producto</b>			Prima	Sup.Solicitada	Sup.Final	Importe Final
(902) Zona limitaciones naturales			214,00	45,32	45,32	4.889,23
<b>Requisitos para ser beneficiario e incidencias detectadas en el control administrativo</b>						
Incidencia: 3712 Recinto con más de cinco años consecutivos en barbecho						
Incidencia: 3654 Verificación que los recintos declarados con producto forrajero tienen actividad agraria pastoreo.						
198	14003831	1419.2023.03831.2024.00.KL	***7864** GONZALEZ VALERA, JOSEFA			714,54
<b>Superficie e importe con derecho a ayuda por producto de pago</b>						
<b>Producto</b>			Prima	Sup.Solicitada	Sup.Final	Importe Final
(902) Zona limitaciones naturales			214,00	6,03	6,03	714,54
<b>Requisitos para ser beneficiario e incidencias detectadas en el control administrativo</b>						
199	14003854	1419.2023.03854.2024.00.KX	***0770** TRISTAN TENZA, LADISLAO			1130,47
<b>Superficie e importe con derecho a ayuda por producto de pago</b>						
<b>Producto</b>			Prima	Sup.Solicitada	Sup.Final	Importe Final
(902) Zona limitaciones naturales			214,00	9,54	9,54	1.130,47
<b>Requisitos para ser beneficiario e incidencias detectadas en el control administrativo</b>						
Incidencia: 3654 Verificación que los recintos declarados con producto forrajero tienen actividad agraria pastoreo.						
Incidencia: 3732 La superficie bruta de cruce sobre un mismo recinto de uso PA, PR, PS no puede superar la superficie admisible que el SIGPAC establece para ese recinto						
200	14003858	1419.2023.03858.2024.00.K8	***4058** CABALLERO SANCHEZ, JOSE			530,87
<b>Superficie e importe con derecho a ayuda por producto de pago</b>						
<b>Producto</b>			Prima	Sup.Solicitada	Sup.Final	Importe Final
(902) Zona limitaciones naturales			214,00	4,48	4,48	530,87
<b>Requisitos para ser beneficiario e incidencias detectadas en el control administrativo</b>						
201	14003860	1419.2023.03860.2024.00.KP	***3369** ORTIN GRACIA, MARIA ISABEL			3757,57
<b>Superficie e importe con derecho a ayuda por producto de pago</b>						
<b>Producto</b>			Prima	Sup.Solicitada	Sup.Final	Importe Final
(902) Zona limitaciones naturales			214,00	33,39	33,39	3.757,57
<b>Requisitos para ser beneficiario e incidencias detectadas en el control administrativo</b>						
Incidencia: 1650 Verifica que el CIF/NIF del solicitante cumple la condición de ganadero cuando solicite recintos susceptibles de ser pastables.						



Número de proceso: 41

Fecha de Evaluación: 05/04/2024

Línea de Ayuda: (902) Zona limitaciones naturales

Campaña: 2023

9130068 - ANEXO I

## Importe de la convocatoria:

Orden	Expediente	NRUE	Beneficiario			Importe
202	14003886	1419.2023.03886.2024.00.K8	***4616** MONTES ALCARAZ, ANSELMO			7720,27
<b>Superficie e importe con derecho a ayuda por producto de pago</b>						
Producto		Prima	Sup.Solicitada	Sup.Final	Importe Final	
(902) Zona limitaciones naturales		214,00	84,66	84,66	7.720,27	
<b>Requisitos para ser beneficiario e incidencias detectadas en el control administrativo</b>						
Incidencia: % de reducción de ayuda 5% (5) Por controles administrativos						
Incidencia: 3790 Verificación de que el recinto declarado sigue activo.						
Incidencia: 3547 Verifica que el recinto por el que se solicita la línea de ayuda está ubicado en zona elegible para dicha línea						
Incidencia: 3187 Verifica que la superficie de barbecho por comarca cumpla con la superficie mínima de barbecho establecida para la misma.						
203	14003912	1419.2023.03912.2024.00.KL	***8803** RODRIGUEZ ABELLAN, ANTONIO			1071,22
<b>Superficie e importe con derecho a ayuda por producto de pago</b>						
Producto		Prima	Sup.Solicitada	Sup.Final	Importe Final	
(902) Zona limitaciones naturales		214,00	9,04	9,04	1.071,22	
<b>Requisitos para ser beneficiario e incidencias detectadas en el control administrativo</b>						
204	14003923	1419.2023.03923.2024.00.KQ	***0821** TURPIN VICENTE, MIGUEL ANGEL			7041,16
<b>Superficie e importe con derecho a ayuda por producto de pago</b>						
Producto		Prima	Sup.Solicitada	Sup.Final	Importe Final	
(902) Zona limitaciones naturales		214,00	69,22	69,22	7.041,16	
<b>Requisitos para ser beneficiario e incidencias detectadas en el control administrativo</b>						
205	14003926	1419.2023.03926.2024.00.KY	***4070** MUÑOZ ROJO, LUCAS			2369,96
<b>Superficie e importe con derecho a ayuda por producto de pago</b>						
Producto		Prima	Sup.Solicitada	Sup.Final	Importe Final	
(902) Zona limitaciones naturales		214,00	20,00	20,00	2.369,96	
<b>Requisitos para ser beneficiario e incidencias detectadas en el control administrativo</b>						
Incidencia: 1650 Verifica que el CIF/NIF del solicitante cumple la condición de ganadero cuando solicite recintos susceptibles de ser pastables.						
206	14003934	1419.2023.03934.2024.00.KV	***6978** GIL RAMIREZ, SALVADOR			378
<b>Superficie e importe con derecho a ayuda por producto de pago</b>						
Producto		Prima	Sup.Solicitada	Sup.Final	Importe Final	
(902) Zona limitaciones naturales		214,00	3,19	3,19	378,00	
<b>Requisitos para ser beneficiario e incidencias detectadas en el control administrativo</b>						
207	14003936	1419.2023.03936.2024.00.KO	***2331** GARCIA MIÑANO, ANA			3211,3
<b>Superficie e importe con derecho a ayuda por producto de pago</b>						
Producto		Prima	Sup.Solicitada	Sup.Final	Importe Final	
(902) Zona limitaciones naturales		214,00	27,62	27,62	3.211,30	
<b>Requisitos para ser beneficiario e incidencias detectadas en el control administrativo</b>						



Número de proceso: 41

Fecha de Evaluación: 05/04/2024

Línea de Ayuda: (902) Zona limitaciones naturales

Campaña: 2023

9130068 - ANEXO I

**Importe de la convocatoria:**

Orden	Expediente	NRUE	Beneficiario			Importe
208	14003943	1419.2023.03943.2024.00.KU	***2807** PEREZ DIAZ, GINES			5804,04
<b>Superficie e importe con derecho a ayuda por producto de pago</b>						
Producto		Prima	Sup.Solicitada	Sup.Final	Importe Final	
(902) Zona limitaciones naturales		214,00	55,31	55,31	5.804,04	
<b>Requisitos para ser beneficiario e incidencias detectadas en el control administrativo</b>						
Incidencia: 1650 Verifica que el CIF/NIF del solicitante cumple la condición de ganadero cuando solicite recintos susceptibles de ser pastables.						
Incidencia: 3654 Verificación que los recintos declarados con producto forrajero tienen actividad agraria pastoreo.						
Incidencia: 1630 Verifica que la línea de ayuda PDR solicitada en cada recinto sea compatible con el uso asignado en SIGPAC para ese recinto.						
Incidencia: 3790 Verificación de que el recinto declarado sigue activo.						
209	14003957	1419.2023.03957.2024.00.K6	***3544** MOYA FERNANDEZ, ANTONIO			8631,41
<b>Superficie e importe con derecho a ayuda por producto de pago</b>						
Producto		Prima	Sup.Solicitada	Sup.Final	Importe Final	
(902) Zona limitaciones naturales		214,00	93,17	93,17	8.631,41	
<b>Requisitos para ser beneficiario e incidencias detectadas en el control administrativo</b>						
Incidencia: 3732 La superficie bruta de cruce sobre un mismo recinto de uso PA, PR, PS no puede superar la superficie admisible que el SIGPAC establece para ese recinto						
210	14003968	1419.2023.03968.2024.00.KA	***6507** QUILEZ SORIANO, JOSE ANTONIO			4026,56
<b>Superficie e importe con derecho a ayuda por producto de pago</b>						
Producto		Prima	Sup.Solicitada	Sup.Final	Importe Final	
(902) Zona limitaciones naturales		214,00	36,22	36,22	4.026,56	
<b>Requisitos para ser beneficiario e incidencias detectadas en el control administrativo</b>						
211	14003971	1419.2023.03971.2024.00.KU	***3789** JIMENEZ DELGADO, YOLANDA NAHUN			1634,09
<b>Superficie e importe con derecho a ayuda por producto de pago</b>						
Producto		Prima	Sup.Solicitada	Sup.Final	Importe Final	
(902) Zona limitaciones naturales		214,00	13,79	13,79	1.634,09	
<b>Requisitos para ser beneficiario e incidencias detectadas en el control administrativo</b>						
Incidencia: 3790 Verificación de que el recinto declarado sigue activo.						
212	14003988	1419.2023.03988.2024.00.KE	***7841** MARIN SANCHEZ, JUAN PEDRO			2605,77
<b>Superficie e importe con derecho a ayuda por producto de pago</b>						
Producto		Prima	Sup.Solicitada	Sup.Final	Importe Final	
(902) Zona limitaciones naturales		214,00	21,99	21,99	2.605,77	
<b>Requisitos para ser beneficiario e incidencias detectadas en el control administrativo</b>						
213	14003989	1419.2023.03989.2024.00.KH	***0186** MUÑOZ FERNANDEZ, JUAN JESUS			6678,55
<b>Superficie e importe con derecho a ayuda por producto de pago</b>						
Producto		Prima	Sup.Solicitada	Sup.Final	Importe Final	
(902) Zona limitaciones naturales		214,00	65,14	65,14	6.678,55	
<b>Requisitos para ser beneficiario e incidencias detectadas en el control administrativo</b>						
Incidencia: 3654 Verificación que los recintos declarados con producto forrajero tienen actividad agraria pastoreo.						
214	14003990	1419.2023.03990.2024.00.KV	***1094** MUÑOZ VALVERDE, LUCAS			1589,79
<b>Superficie e importe con derecho a ayuda por producto de pago</b>						
Producto		Prima	Sup.Solicitada	Sup.Final	Importe Final	
(902) Zona limitaciones naturales		214,00	13,69	13,69	1.589,79	
<b>Requisitos para ser beneficiario e incidencias detectadas en el control administrativo</b>						
Incidencia: 256 Para las solicitudes que tienen algún recinto que no se ha declarado en la campaña actual, se comprueba que la reducción por omisión de superficie no s						



Número de proceso: 41

Fecha de Evaluación: 05/04/2024

Línea de Ayuda: (902) Zona limitaciones naturales

Campaña: 2023

9130068 - ANEXO I

**Importe de la convocatoria:**

Orden	Expediente	NRUE	Beneficiario			Importe
215	14003997	1419.2023.03997.2024.00.KD	***3326** RODRIGUEZ FERNANDEZ, JUANA			260,69
<b>Superficie e importe con derecho a ayuda por producto de pago</b>						
Producto			Prima	Sup.Solicitada	Sup.Final	Importe Final
(902) Zona limitaciones naturales			214,00	2,20	2,20	260,69
<b>Requisitos para ser beneficiario e incidencias detectadas en el control administrativo</b>						
216	14004001	1419.2023.04001.2024.00.P9	***9284** GOMEZ NAVARRO, ANTONIA FRANCISC			2864,1
<b>Superficie e importe con derecho a ayuda por producto de pago</b>						
Producto			Prima	Sup.Solicitada	Sup.Final	Importe Final
(902) Zona limitaciones naturales			214,00	24,17	24,17	2.864,10
<b>Requisitos para ser beneficiario e incidencias detectadas en el control administrativo</b>						
217	14004010	1419.2023.04010.2024.00.P8	***2944** SANCHEZ FERNANDEZ, ALFONSO			2033,42
<b>Superficie e importe con derecho a ayuda por producto de pago</b>						
Producto			Prima	Sup.Solicitada	Sup.Final	Importe Final
(902) Zona limitaciones naturales			214,00	17,16	17,16	2.033,42
<b>Requisitos para ser beneficiario e incidencias detectadas en el control administrativo</b>						
218	14004029	1419.2023.04029.2024.00.PY	***0837** FERNANDEZ FERNANDEZ, PEDRO			1461,08
<b>Superficie e importe con derecho a ayuda por producto de pago</b>						
Producto			Prima	Sup.Solicitada	Sup.Final	Importe Final
(902) Zona limitaciones naturales			214,00	12,33	12,33	1.461,08
<b>Requisitos para ser beneficiario e incidencias detectadas en el control administrativo</b>						
219	14004069	1419.2023.04069.2024.00.P5	***0146** GUTIERREZ TURPIN, MARIA ANGELES			7500,93
<b>Superficie e importe con derecho a ayuda por producto de pago</b>						
Producto			Prima	Sup.Solicitada	Sup.Final	Importe Final
(902) Zona limitaciones naturales			214,00	74,40	74,40	7.500,93
<b>Requisitos para ser beneficiario e incidencias detectadas en el control administrativo</b>						
220	14004158	1419.2023.04158.2024.00.P2	***3091** ABENZA ORTEGA, FRANCISCO			2507,42
<b>Superficie e importe con derecho a ayuda por producto de pago</b>						
Producto			Prima	Sup.Solicitada	Sup.Final	Importe Final
(902) Zona limitaciones naturales			214,00	26,09	21,34	2.507,42
<b>Requisitos para ser beneficiario e incidencias detectadas en el control administrativo</b>						
Incidencia: 3547 Verifica que el recinto por el que se solicita la línea de ayuda está ubicado en zona elegible para dicha línea						
221	14004166	1419.2023.04166.2024.00.PY	***4665** ABELLAN MARIN, MARIA DEL CARMEN			2185,1
<b>Superficie e importe con derecho a ayuda por producto de pago</b>						
Producto			Prima	Sup.Solicitada	Sup.Final	Importe Final
(902) Zona limitaciones naturales			214,00	18,44	18,44	2.185,10
<b>Requisitos para ser beneficiario e incidencias detectadas en el control administrativo</b>						



Número de proceso: 41

Fecha de Evaluación: 05/04/2024

Línea de Ayuda: (902) Zona limitaciones naturales

Campaña: 2023

9130068 - ANEXO I

## Importe de la convocatoria:

Orden	Expediente	NRUE	Beneficiario			Importe
222	14004173	1419.2023.04173.2024.00.PS	***0704** GIL PEREZ, JAVIER			3178,12
<b>Superficie e importe con derecho a ayuda por producto de pago</b>						
Producto			Prima	Sup.Solicitada	Sup.Final	Importe Final
(902) Zona limitaciones naturales			214,00	27,27	27,27	3.178,12
<b>Requisitos para ser beneficiario e incidencias detectadas en el control administrativo</b>						
223	14004224	1419.2023.04224.2024.00.PM	***9571** PUERTA SAORIN, ROSA AMALIA			6170,2
<b>Superficie e importe con derecho a ayuda por producto de pago</b>						
Producto			Prima	Sup.Solicitada	Sup.Final	Importe Final
(902) Zona limitaciones naturales			214,00	59,43	59,43	6.170,20
<b>Requisitos para ser beneficiario e incidencias detectadas en el control administrativo</b>						
Incidencia: 3654 Verificación que los recintos declarados con producto forraiero tienen actividad agraria pastoreo.						
224	14004226	1419.2023.04226.2024.00.PS	***2056** HERRERO LOPEZ, PEDRO ANTONIO			4777,84
<b>Superficie e importe con derecho a ayuda por producto de pago</b>						
Producto			Prima	Sup.Solicitada	Sup.Final	Importe Final
(902) Zona limitaciones naturales			214,00	44,15	44,15	4.777,84
<b>Requisitos para ser beneficiario e incidencias detectadas en el control administrativo</b>						
225	14004228	1419.2023.04228.2024.00.PX	***1944** TORAL SIMON, MARIA JOSEFA			2429,21
<b>Superficie e importe con derecho a ayuda por producto de pago</b>						
Producto			Prima	Sup.Solicitada	Sup.Final	Importe Final
(902) Zona limitaciones naturales			214,00	20,50	20,50	2.429,21
<b>Requisitos para ser beneficiario e incidencias detectadas en el control administrativo</b>						
Incidencia: 3547 Verifica que el recinto por el que se solicita la línea de ayuda está ubicado en zona elegible para dicha línea						
226	14004270	1419.2023.04270.2024.00.PK	***7053** RICO MIRA, MARIA LUISA			1649,49
<b>Superficie e importe con derecho a ayuda por producto de pago</b>						
Producto			Prima	Sup.Solicitada	Sup.Final	Importe Final
(902) Zona limitaciones naturales			214,00	13,92	13,92	1.649,49
<b>Requisitos para ser beneficiario e incidencias detectadas en el control administrativo</b>						
227	14004273	1419.2023.04273.2024.00.PT	***5524** HUESCAR FERNANDEZ, FRANCISCO JOS			1184,98
<b>Superficie e importe con derecho a ayuda por producto de pago</b>						
Producto			Prima	Sup.Solicitada	Sup.Final	Importe Final
(902) Zona limitaciones naturales			214,00	10,00	10,00	1.184,98
<b>Requisitos para ser beneficiario e incidencias detectadas en el control administrativo</b>						
228	14004288	1419.2023.04288.2024.00.P8	***3897** VALERA FERNANDEZ, MARIA			1049,89
<b>Superficie e importe con derecho a ayuda por producto de pago</b>						
Producto			Prima	Sup.Solicitada	Sup.Final	Importe Final
(902) Zona limitaciones naturales			214,00	8,86	8,86	1.049,89
<b>Requisitos para ser beneficiario e incidencias detectadas en el control administrativo</b>						





Número de proceso: 41

Fecha de Evaluación: 05/04/2024

Línea de Ayuda: (902) Zona limitaciones naturales

Campaña: 2023

9130068 - ANEXO I

**Importe de la convocatoria:**

Orden	Expediente	NRUE	Beneficiario			Importe
229	14004301	1419.2023.04301.2024.00.PB	***4238** LOPEZ GABARRON, RAFAEL			1772,73
<b>Superficie e importe con derecho a ayuda por producto de pago</b>						
Producto		Prima	Sup.Solicitada	Sup.Final	Importe Final	
(902) Zona limitaciones naturales		214,00	14,96	14,96	1.772,73	
<b>Requisitos para ser beneficiario e incidencias detectadas en el control administrativo</b>						
Incidencia: 3654 Verificación que los recintos declarados con producto forrajero tienen actividad agraria pastoreo.						
Incidencia: 3732 La superficie bruta de cruce sobre un mismo recinto de uso PA, PR, PS no puede superar la superficie admisible que el SIGPAC establece para ese recinto						
Incidencia: 3790 Verificación de que el recinto declarado sigue activo.						
230	14004351	1419.2023.04351.2024.00.PK	***3062** MARTINEZ ABELLAN, JOSEFA			327,05
<b>Superficie e importe con derecho a ayuda por producto de pago</b>						
Producto		Prima	Sup.Solicitada	Sup.Final	Importe Final	
(902) Zona limitaciones naturales		214,00	2,76	2,76	327,05	
<b>Requisitos para ser beneficiario e incidencias detectadas en el control administrativo</b>						
231	14004369	1419.2023.04369.2024.00.P8	***8114** MARTINEZ PAREDES, FELIPE			2537,04
<b>Superficie e importe con derecho a ayuda por producto de pago</b>						
Producto		Prima	Sup.Solicitada	Sup.Final	Importe Final	
(902) Zona limitaciones naturales		214,00	21,41	21,41	2.537,04	
<b>Requisitos para ser beneficiario e incidencias detectadas en el control administrativo</b>						
Incidencia: 3654 Verificación que los recintos declarados con producto forrajero tienen actividad agraria pastoreo.						
232	14004372	1419.2023.04372.2024.00.PR	***0462** FAURA NAVARRO, ALONSO			3104,76
<b>Superficie e importe con derecho a ayuda por producto de pago</b>						
Producto		Prima	Sup.Solicitada	Sup.Final	Importe Final	
(902) Zona limitaciones naturales		214,00	28,23	28,23	3.104,76	
<b>Requisitos para ser beneficiario e incidencias detectadas en el control administrativo</b>						
Incidencia: 3790 Verificación de que el recinto declarado sigue activo.						
Incidencia: % de reducción de ayuda 5% (5) Por controles administrativos						
233	14004380	1419.2023.04380.2024.00.PN	***2599** MONREAL SANTA, ANA			2783,52
<b>Superficie e importe con derecho a ayuda por producto de pago</b>						
Producto		Prima	Sup.Solicitada	Sup.Final	Importe Final	
(902) Zona limitaciones naturales		214,00	23,49	23,49	2.783,52	
<b>Requisitos para ser beneficiario e incidencias detectadas en el control administrativo</b>						
234	14004476	1419.2023.04476.2024.00.P3	***4071** GARCIA GANDIA, VICENTE			4120,18
<b>Superficie e importe con derecho a ayuda por producto de pago</b>						
Producto		Prima	Sup.Solicitada	Sup.Final	Importe Final	
(902) Zona limitaciones naturales		214,00	39,50	39,50	4.120,18	
<b>Requisitos para ser beneficiario e incidencias detectadas en el control administrativo</b>						
Incidencia: % de reducción de ayuda 5% (5) Por controles administrativos						
Incidencia: 3187 Verifica que la superficie de barbecho por comarca cumpla con la superficie mínima de barbecho establecida para la misma.						



Número de proceso: 41

Fecha de Evaluación: 05/04/2024

Línea de Ayuda: (902) Zona limitaciones naturales

Campaña: 2023

9130068 - ANEXO I

## Importe de la convocatoria:

Orden	Expediente	NRUE	Beneficiario			Importe
235	14004496	1419.2023.04496.2024.00.P6	***7096** PUCHE AGUILERA, SERGIO			8408,74
<b>Superficie e importe con derecho a ayuda por producto de pago</b>						
Producto			Prima	Sup.Solicitada	Sup.Final	Importe Final
(902) Zona limitaciones naturales			214,00	121,27	111,05	8.408,74
<b>Requisitos para ser beneficiario e incidencias detectadas en el control administrativo</b>						
Incidencia: % de reducción de ayuda 5% (5) Por controles administrativos						
Incidencia: 1650 Verifica que el CIF/NIF del solicitante cumple la condición de ganadero cuando solicite recintos susceptibles de ser pastables.						
Incidencia: 219 La superficie bruta de cruce sobre un mismo recinto en una misma solicitud, no puede superar la superficie total que el SIGPAC establece para ese recinto						
Incidencia: 3790 Verificación de que el recinto declarado sigue activo.						
Incidencia: 4011 Verifica si las líneas de declaración de una misma solicitud tienen solapes de superficie gráfica.						
236	14004500	1419.2023.04500.2024.00.PB	***4871** GUARDIOLA GARCIA, CANDELARIA			571,16
<b>Superficie e importe con derecho a ayuda por producto de pago</b>						
Producto			Prima	Sup.Solicitada	Sup.Final	Importe Final
(902) Zona limitaciones naturales			214,00	4,82	4,82	571,16
<b>Requisitos para ser beneficiario e incidencias detectadas en el control administrativo</b>						
Incidencia: 1650 Verifica que el CIF/NIF del solicitante cumple la condición de ganadero cuando solicite recintos susceptibles de ser pastables.						
237	14004510	1419.2023.04510.2024.00.PC	***7646** LOPEZ ABELLAN, FERMINA			3016,96
<b>Superficie e importe con derecho a ayuda por producto de pago</b>						
Producto			Prima	Sup.Solicitada	Sup.Final	Importe Final
(902) Zona limitaciones naturales			214,00	25,57	25,57	3.016,96
<b>Requisitos para ser beneficiario e incidencias detectadas en el control administrativo</b>						
238	14004521	1419.2023.04521.2024.00.PH	***6975** LOPEZ ABELLAN, AMALIA			3166,27
<b>Superficie e importe con derecho a ayuda por producto de pago</b>						
Producto			Prima	Sup.Solicitada	Sup.Final	Importe Final
(902) Zona limitaciones naturales			214,00	27,15	27,15	3.166,27
<b>Requisitos para ser beneficiario e incidencias detectadas en el control administrativo</b>						
Incidencia: 3547 Verifica que el recinto por el que se solicita la línea de ayuda está ubicado en zona elegible para dicha línea						
239	14004532	1419.2023.04532.2024.00.PL	***4671** MATEO GARCIA, TOMASA			3295,43
<b>Superficie e importe con derecho a ayuda por producto de pago</b>						
Producto			Prima	Sup.Solicitada	Sup.Final	Importe Final
(902) Zona limitaciones naturales			214,00	28,51	28,51	3.295,43
<b>Requisitos para ser beneficiario e incidencias detectadas en el control administrativo</b>						
240	14004549	1419.2023.04549.2024.00.P6	***8259** SALAZAR GARRIDO, ELENA			995,38
<b>Superficie e importe con derecho a ayuda por producto de pago</b>						
Producto			Prima	Sup.Solicitada	Sup.Final	Importe Final
(902) Zona limitaciones naturales			214,00	8,40	8,40	995,38
<b>Requisitos para ser beneficiario e incidencias detectadas en el control administrativo</b>						
241	14004580	1419.2023.04580.2024.00.PQ	***4025** BELDA BERNAL QUIROS, GINES			1982,59
<b>Superficie e importe con derecho a ayuda por producto de pago</b>						
Producto			Prima	Sup.Solicitada	Sup.Final	Importe Final
(902) Zona limitaciones naturales			214,00	16,90	16,90	1.982,59
<b>Requisitos para ser beneficiario e incidencias detectadas en el control administrativo</b>						
Incidencia: 256 Para las solicitudes que tienen algún recinto que no se ha declarado en la campaña actual, se comprueba que la reducción por omisión de superficie no s						
Incidencia: 3187 Verifica que la superficie de barbecho por comarca cumpla con la superficie mínima de barbecho establecida para la misma.						



Número de proceso: 41

Fecha de Evaluación: 05/04/2024

Línea de Ayuda: (902) Zona limitaciones naturales

Campaña: 2023

9130068 - ANEXO I

## Importe de la convocatoria:

Orden	Expediente	NRUE	Beneficiario			Importe
242	14004582	1419.2023.04582.2024.00.PV	***5892** RICO BELDA, JUANA			3758,76
<b>Superficie e importe con derecho a ayuda por producto de pago</b>						
Producto			Prima	Sup.Solicitada	Sup.Final	Importe Final
(902) Zona limitaciones naturales			214,00	33,40	33,40	3.758,76
<b>Requisitos para ser beneficiario e incidencias detectadas en el control administrativo</b>						
Incidencia: % de reducción de ayuda 5% (5) Por controles administrativos						
Incidencia: 3790 Verificación de que el recinto declarado sigue activo.						
243	14004600	1419.2023.04600.2024.00.PB	***0798** GARCIA FERNANDEZ, ALFONSO			728,34
<b>Superficie e importe con derecho a ayuda por producto de pago</b>						
Producto			Prima	Sup.Solicitada	Sup.Final	Importe Final
(902) Zona limitaciones naturales			214,00	6,47	6,47	728,34
<b>Requisitos para ser beneficiario e incidencias detectadas en el control administrativo</b>						
Incidencia: % de reducción de ayuda 5% (5) Por controles administrativos						
Incidencia: 3790 Verificación de que el recinto declarado sigue activo.						
244	14004608	1419.2023.04608.2024.00.PX	***7860** MUÑOZ VALVERDE, DOMINGO			1112,93
<b>Superficie e importe con derecho a ayuda por producto de pago</b>						
Producto			Prima	Sup.Solicitada	Sup.Final	Importe Final
(902) Zona limitaciones naturales			214,00	11,74	11,74	1.112,93
<b>Requisitos para ser beneficiario e incidencias detectadas en el control administrativo</b>						
Incidencia: % de reducción de ayuda 20% (5) Por controles administrativos						
Incidencia: 3790 Verificación de que el recinto declarado sigue activo.						
245	14004627	1419.2023.04627.2024.00.PY	***8763** CARRILLO REINA, JESUS IGNACIO			2788,26
<b>Superficie e importe con derecho a ayuda por producto de pago</b>						
Producto			Prima	Sup.Solicitada	Sup.Final	Importe Final
(902) Zona limitaciones naturales			214,00	23,53	23,53	2.788,26
<b>Requisitos para ser beneficiario e incidencias detectadas en el control administrativo</b>						
Incidencia: 3732 La superficie bruta de cruce sobre un mismo recinto de uso PA, PR, PS no puede superar la superficie admisible que el SIGPAC establece para ese recinto						
Incidencia: 1650 Verifica que el CIF/NIF del solicitante cumple la condición de ganadero cuando solicite recintos susceptibles de ser pastables.						
246	14004631	1419.2023.04631.2024.00.PJ	***6975** MOLINA SORIANO, JOSE MARIA			472,77
<b>Superficie e importe con derecho a ayuda por producto de pago</b>						
Producto			Prima	Sup.Solicitada	Sup.Final	Importe Final
(902) Zona limitaciones naturales			214,00	4,03	4,03	472,77
<b>Requisitos para ser beneficiario e incidencias detectadas en el control administrativo</b>						
Incidencia: 1650 Verifica que el CIF/NIF del solicitante cumple la condición de ganadero cuando solicite recintos susceptibles de ser pastables.						
Incidencia: 256 Para las solicitudes que tienen algún recinto que no se ha declarado en la campaña actual, se comprueba que la reducción por omisión de superficie no s						
247	14004660	1419.2023.04660.2024.00.PM	***1595** GIL GARCIA, MARIA LUZ			1295,18
<b>Superficie e importe con derecho a ayuda por producto de pago</b>						
Producto			Prima	Sup.Solicitada	Sup.Final	Importe Final
(902) Zona limitaciones naturales			214,00	10,93	10,93	1.295,18
<b>Requisitos para ser beneficiario e incidencias detectadas en el control administrativo</b>						
Incidencia: 1650 Verifica que el CIF/NIF del solicitante cumple la condición de ganadero cuando solicite recintos susceptibles de ser pastables.						
248	14004664	1419.2023.04664.2024.00.PX	***2788** TORA TOLMOS, JUAN GERARDO			869,77
<b>Superficie e importe con derecho a ayuda por producto de pago</b>						
Producto			Prima	Sup.Solicitada	Sup.Final	Importe Final
(902) Zona limitaciones naturales			214,00	7,34	7,34	869,77
<b>Requisitos para ser beneficiario e incidencias detectadas en el control administrativo</b>						
Incidencia: 3732 La superficie bruta de cruce sobre un mismo recinto de uso PA, PR, PS no puede superar la superficie admisible que el SIGPAC establece para ese recinto						



Número de proceso: 41

Fecha de Evaluación: 05/04/2024

Línea de Ayuda: (902) Zona limitaciones naturales

Campaña: 2023

9130068 - ANEXO I

## Importe de la convocatoria:

Orden	Expediente	NRUE	Beneficiario			Importe
249	14004688	1419.2023.04688.2024.00.PB	***6662** MARIN MUÑOZ, JUANA			763,12
<b>Superficie e importe con derecho a ayuda por producto de pago</b>						
<b>Producto</b>						
			Prima	Sup.Solicitada	Sup.Final	Importe Final
	(902) Zona limitaciones naturales		214,00	6,44	6,44	763,12
<b>Requisitos para ser beneficiario e incidencias detectadas en el control administrativo</b>						
Incidencia: 1630 Verifica que la línea de ayuda PDR solicitada en cada recinto sea compatible con el uso asignado en SIGPAC para ese recinto.						
250	14004689	1419.2023.04689.2024.00.PE	***5698** GOMEZ NAVARRO, BARTOLOME			4857,24
<b>Superficie e importe con derecho a ayuda por producto de pago</b>						
<b>Producto</b>						
			Prima	Sup.Solicitada	Sup.Final	Importe Final
	(902) Zona limitaciones naturales		214,00	44,99	44,99	4.857,24
<b>Requisitos para ser beneficiario e incidencias detectadas en el control administrativo</b>						
251	14004694	1419.2023.04694.2024.00.P3	***2970** MARTINEZ GARCIA, JUAN			678,99
<b>Superficie e importe con derecho a ayuda por producto de pago</b>						
<b>Producto</b>						
			Prima	Sup.Solicitada	Sup.Final	Importe Final
	(902) Zona limitaciones naturales		214,00	6,58	5,73	678,99
<b>Requisitos para ser beneficiario e incidencias detectadas en el control administrativo</b>						
Incidencia: 8267 Línea de declaración monitorizada para el cumplimiento de BCAM con resultado de cultivo observado no coincidente con el declarado.						
Incidencia: 8260 Línea de declaración monitorizada para el cumplimiento de BCAM con resultado no admisible.						
Incidencia: 8212 Línea de declaración monitorizada con resultado de cultivo observado no coincidente con el declarado						
Incidencia: 3752 Recinto con más de cinco años consecutivos de pasto permanente con actividad agraria de mantenimiento.						
Incidencia: 3732 La superficie bruta de cruce sobre un mismo recinto de uso PA, PR, PS no puede superar la superficie admisible que el SIGPAC establece para ese recinto						
Incidencia: 3654 Verificación que los recintos declarados con producto forrajero tienen actividad agraria pastoreo.						
Incidencia: 0/D Reducción por incumplimientos de Control de campo/RQNM.						
Incidencia: 219 La superficie bruta de cruce sobre un mismo recinto en una misma solicitud, no puede superar la superficie total que el SIGPAC establece para ese recinto						
252	14004714	1419.2023.04714.2024.00.PQ	***6715** JUAN ORTUÑO, ANTONIO			6547,02
<b>Superficie e importe con derecho a ayuda por producto de pago</b>						
<b>Producto</b>						
			Prima	Sup.Solicitada	Sup.Final	Importe Final
	(902) Zona limitaciones naturales		214,00	63,66	63,66	6.547,02
<b>Requisitos para ser beneficiario e incidencias detectadas en el control administrativo</b>						
Incidencia: 3654 Verificación que los recintos declarados con producto forrajero tienen actividad agraria pastoreo.						
253	14004720	1419.2023.04720.2024.00.PG	***8866** SANCHEZ GIL, ALFONSO			1506,11
<b>Superficie e importe con derecho a ayuda por producto de pago</b>						
<b>Producto</b>						
			Prima	Sup.Solicitada	Sup.Final	Importe Final
	(902) Zona limitaciones naturales		214,00	12,71	12,71	1.506,11
<b>Requisitos para ser beneficiario e incidencias detectadas en el control administrativo</b>						
Incidencia: 3654 Verificación que los recintos declarados con producto forrajero tienen actividad agraria pastoreo.						
254	14004727	1419.2023.04727.2024.00.PZ	***6201** SEVILLA LORENZO, CRISTOBAL			1831,98
<b>Superficie e importe con derecho a ayuda por producto de pago</b>						
<b>Producto</b>						
			Prima	Sup.Solicitada	Sup.Final	Importe Final
	(902) Zona limitaciones naturales		214,00	15,46	15,46	1.831,98
<b>Requisitos para ser beneficiario e incidencias detectadas en el control administrativo</b>						
Incidencia: 3654 Verificación que los recintos declarados con producto forrajero tienen actividad agraria pastoreo.						



Número de proceso: 41

Fecha de Evaluación: 05/04/2024

Línea de Ayuda: (902) Zona limitaciones naturales

Campaña: 2023

9130068 - ANEXO I

## Importe de la convocatoria:

Orden	Expediente	NRUE	Beneficiario			Importe
255	14004731	1419.2023.04731.2024.00.PK	***7526** MONTALBAN VIVO, DANIEL			1368,65
<b>Superficie e importe con derecho a ayuda por producto de pago</b>						
Producto			Prima	Sup.Solicitada	Sup.Final	Importe Final
(902) Zona limitaciones naturales			214,00	11,55	11,55	1.368,65
<b>Requisitos para ser beneficiario e incidencias detectadas en el control administrativo</b>						
256	14004733	1419.2023.04733.2024.00.PQ	***7230** CARPENA ORTUÑO, MIGUEL			591,3
<b>Superficie e importe con derecho a ayuda por producto de pago</b>						
Producto			Prima	Sup.Solicitada	Sup.Final	Importe Final
(902) Zona limitaciones naturales			214,00	4,99	4,99	591,30
<b>Requisitos para ser beneficiario e incidencias detectadas en el control administrativo</b>						
257	14004763	1419.2023.04763.2024.00.PW	***4236** ALCARAZ SORIANO, ENCARNACION			533,24
<b>Superficie e importe con derecho a ayuda por producto de pago</b>						
Producto			Prima	Sup.Solicitada	Sup.Final	Importe Final
(902) Zona limitaciones naturales			214,00	4,50	4,50	533,24
<b>Requisitos para ser beneficiario e incidencias detectadas en el control administrativo</b>						
258	14004773	1419.2023.04773.2024.00.PX	***2553** VALVERDE FERNANDEZ, GUMERSINDO			3832,23
<b>Superficie e importe con derecho a ayuda por producto de pago</b>						
Producto			Prima	Sup.Solicitada	Sup.Final	Importe Final
(902) Zona limitaciones naturales			214,00	34,18	34,18	3.832,23
<b>Requisitos para ser beneficiario e incidencias detectadas en el control administrativo</b>						
Incidencia: 3654 Verificación que los recintos declarados con producto forrajero tienen actividad agraria pastoreo.						
259	14004798	1419.2023.04798.2024.00.PE	***4709** ABELLAN CARRION, PEDRO			11542,91
<b>Superficie e importe con derecho a ayuda por producto de pago</b>						
Producto			Prima	Sup.Solicitada	Sup.Final	Importe Final
(902) Zona limitaciones naturales			214,00	184,64	184,64	11.542,91
<b>Requisitos para ser beneficiario e incidencias detectadas en el control administrativo</b>						
Incidencia: 1650 Verifica que el CIF/NIF del solicitante cumple la condición de ganadero cuando solicite recintos susceptibles de ser pastables.						
Incidencia: 3547 Verifica que el recinto por el que se solicita la línea de ayuda está ubicado en zona elegible para dicha línea						
Incidencia: 3654 Verificación que los recintos declarados con producto forrajero tienen actividad agraria pastoreo.						
Incidencia: 3790 Verificación de que el recinto declarado sigue activo.						
260	14004800	1419.2023.04800.2024.00.PD	***4281** SORIANO PALAO, JOSEFA			632,78
<b>Superficie e importe con derecho a ayuda por producto de pago</b>						
Producto			Prima	Sup.Solicitada	Sup.Final	Importe Final
(902) Zona limitaciones naturales			214,00	5,34	5,34	632,78
<b>Requisitos para ser beneficiario e incidencias detectadas en el control administrativo</b>						
Incidencia: 3654 Verificación que los recintos declarados con producto forrajero tienen actividad agraria pastoreo.						
261	14004822	1419.2023.04822.2024.00.PM	***0646** GIMENEZ DEL BAÑO, JOSE			6392,97
<b>Superficie e importe con derecho a ayuda por producto de pago</b>						
Producto			Prima	Sup.Solicitada	Sup.Final	Importe Final
(902) Zona limitaciones naturales			214,00	61,93	61,93	6.392,97
<b>Requisitos para ser beneficiario e incidencias detectadas en el control administrativo</b>						
Incidencia: 1650 Verifica que el CIF/NIF del solicitante cumple la condición de ganadero cuando solicite recintos susceptibles de ser pastables.						



Número de proceso: 41

Fecha de Evaluación: 05/04/2024

Línea de Ayuda: (902) Zona limitaciones naturales

Campaña: 2023

9130068 - ANEXO I

## Importe de la convocatoria:

Orden	Expediente	NRUE	Beneficiario			Importe
262	14004828	1419.2023.04828.2024.00.P3	***3060** TOMAS HERRERO, RESTITUTO			658,85
<b>Superficie e importe con derecho a ayuda por producto de pago</b>						
Producto			Prima	Sup.Solicitada	Sup.Final	Importe Final
(902) Zona limitaciones naturales			214,00	5,56	5,56	658,85
<b>Requisitos para ser beneficiario e incidencias detectadas en el control administrativo</b>						
263	14004832	1419.2023.04832.2024.00.PP	***1269** PARDO POVEDA, CARMELO			670,93
<b>Superficie e importe con derecho a ayuda por producto de pago</b>						
Producto			Prima	Sup.Solicitada	Sup.Final	Importe Final
(902) Zona limitaciones naturales			214,00	5,96	5,96	670,93
<b>Requisitos para ser beneficiario e incidencias detectadas en el control administrativo</b>						
Incidencia: 3790 Verificación de que el recinto declarado sigue activo.						
Incidencia: % de reducción de ayuda 5% (5) Por controles administrativos						
264	14004877	1419.2023.04877.2024.00.P9	***4245** RODRIGUEZ DIAZ, FRANCISCO			400,52
<b>Superficie e importe con derecho a ayuda por producto de pago</b>						
Producto			Prima	Sup.Solicitada	Sup.Final	Importe Final
(902) Zona limitaciones naturales			214,00	3,38	3,38	400,52
<b>Requisitos para ser beneficiario e incidencias detectadas en el control administrativo</b>						
265	14004897	1419.2023.04897.2024.00.PC	***4386** BORNAS VALIENTE, PEDRO			459,77
<b>Superficie e importe con derecho a ayuda por producto de pago</b>						
Producto			Prima	Sup.Solicitada	Sup.Final	Importe Final
(902) Zona limitaciones naturales			214,00	3,88	3,88	459,77
<b>Requisitos para ser beneficiario e incidencias detectadas en el control administrativo</b>						
266	14004901	1419.2023.04901.2024.00.PH	***2104** ALBERT VERDU, JOSE			427,77
<b>Superficie e importe con derecho a ayuda por producto de pago</b>						
Producto			Prima	Sup.Solicitada	Sup.Final	Importe Final
(902) Zona limitaciones naturales			214,00	3,61	3,61	427,77
<b>Requisitos para ser beneficiario e incidencias detectadas en el control administrativo</b>						
267	14004904	1419.2023.04904.2024.00.PQ	***6522** PALACIOS CANOVAS, ANTONIO FRANCI			392,22
<b>Superficie e importe con derecho a ayuda por producto de pago</b>						
Producto			Prima	Sup.Solicitada	Sup.Final	Importe Final
(902) Zona limitaciones naturales			214,00	3,31	3,31	392,22
<b>Requisitos para ser beneficiario e incidencias detectadas en el control administrativo</b>						
268	14004914	1419.2023.04914.2024.00.PR	***7008** ABELLAN OLIVARES, JOSE FRANCISCO			3595,23
<b>Superficie e importe con derecho a ayuda por producto de pago</b>						
Producto			Prima	Sup.Solicitada	Sup.Final	Importe Final
(902) Zona limitaciones naturales			214,00	31,67	31,67	3.595,23
<b>Requisitos para ser beneficiario e incidencias detectadas en el control administrativo</b>						



Número de proceso: 41

Fecha de Evaluación: 05/04/2024

Línea de Ayuda: (902) Zona limitaciones naturales

Campaña: 2023

9130068 - ANEXO I

**Importe de la convocatoria:**

Orden	Expediente	NRUE	Beneficiario			Importe
269	14004915	1419.2023.04915.2024.00.PU	***1287** MARTINEZ MARTINEZ, MARIA			444,6
<b>Superficie e importe con derecho a ayuda por producto de pago</b>						
Producto		Prima	Sup.Solicitada	Sup.Final	Importe Final	
(902) Zona limitaciones naturales		214,00	4,69	4,69	444,60	
<b>Requisitos para ser beneficiario e incidencias detectadas en el control administrativo</b>						
Incidencia: 3790 Verificación de que el recinto declarado sigue activo.						
Incidencia: 8212 Línea de declaración monitorizada con resultado de cultivo observado no coincidente con el declarado						
Incidencia: 8402 Línea de declaración monitorizada con resultado semáforo amarillo o rojo y situación "Producto no coincidente con declarado" (12) o "nula" con inform						
Incidencia: 3654 Verificación que los recintos declarados con producto forrajero tienen actividad agraria pastoreo.						
Incidencia: % de reducción de ayuda 20% (5) Por controles administrativos						
Incidencia: 1630 Verifica que la línea de ayuda PDR solicitada en cada recinto sea compatible con el uso asignado en SIGPAC para ese recinto.						
Incidencia: 3732 La superficie bruta de cruce sobre un mismo recinto de uso PA, PR, PS no puede superar la superficie admisible que el SIGPAC establece para ese recinto						
270	14004928	1419.2023.04928.2024.00.P3	***1676** JIMENEZ DIAGO, ANTONIA			828,3
<b>Superficie e importe con derecho a ayuda por producto de pago</b>						
Producto		Prima	Sup.Solicitada	Sup.Final	Importe Final	
(902) Zona limitaciones naturales		214,00	6,99	6,99	828,30	
<b>Requisitos para ser beneficiario e incidencias detectadas en el control administrativo</b>						
Incidencia: 1650 Verifica que el CIF/NIF del solicitante cumple la condición de ganadero cuando solicite recintos susceptibles de ser pastables.						
271	14004945	1419.2023.04945.2024.00.PZ	***6918** CARPENA GUAITA, JOSE			3803,79
<b>Superficie e importe con derecho a ayuda por producto de pago</b>						
Producto		Prima	Sup.Solicitada	Sup.Final	Importe Final	
(902) Zona limitaciones naturales		214,00	33,88	33,88	3.803,79	
<b>Requisitos para ser beneficiario e incidencias detectadas en el control administrativo</b>						
272	14004950	1419.2023.04950.2024.00.PN	***6201** GOMEZ GARCIA, PEDRO			1263,07
<b>Superficie e importe con derecho a ayuda por producto de pago</b>						
Producto		Prima	Sup.Solicitada	Sup.Final	Importe Final	
(902) Zona limitaciones naturales		214,00	11,22	11,22	1.263,07	
<b>Requisitos para ser beneficiario e incidencias detectadas en el control administrativo</b>						
Incidencia: 1650 Verifica que el CIF/NIF del solicitante cumple la condición de ganadero cuando solicite recintos susceptibles de ser pastables.						
Incidencia: 3790 Verificación de que el recinto declarado sigue activo.						
Incidencia: % de reducción de ayuda 5% (5) Por controles administrativos						
273	14004952	1419.2023.04952.2024.00.PT	***2279** BELIJAR LEYVA, JOSE ANTONIO			1811,83
<b>Superficie e importe con derecho a ayuda por producto de pago</b>						
Producto		Prima	Sup.Solicitada	Sup.Final	Importe Final	
(902) Zona limitaciones naturales		214,00	15,29	15,29	1.811,83	
<b>Requisitos para ser beneficiario e incidencias detectadas en el control administrativo</b>						
Incidencia: 3187 Verifica que la superficie de barbecho por comarca cumpla con la superficie mínima de barbecho establecida para la misma.						
Incidencia: 218 La superficie bruta de cruce sobre un mismo recinto en el conjunto de las solicitudes, no puede superar la superficie total que el SIGPAC establece para e						
274	14004971	1419.2023.04971.2024.00.PU	***1511** GONZALEZ ESPINOSA, MARIA CARMEN			1571,28
<b>Superficie e importe con derecho a ayuda por producto de pago</b>						
Producto		Prima	Sup.Solicitada	Sup.Final	Importe Final	
(902) Zona limitaciones naturales		214,00	13,26	13,26	1.571,28	
<b>Requisitos para ser beneficiario e incidencias detectadas en el control administrativo</b>						



Número de proceso: 41

Fecha de Evaluación: 05/04/2024

Línea de Ayuda: (902) Zona limitaciones naturales

Campaña: 2023

9130068 - ANEXO I

**Importe de la convocatoria:**

Orden	Expediente	NRUE	Beneficiario			Importe
275	14004974	1419.2023.04974.2024.00.P2	***1302** GARCIA ZORNOZA, MARTA			5349
<b>Superficie e importe con derecho a ayuda por producto de pago</b>						
Producto			Prima	Sup.Solicitada	Sup.Final	Importe Final
(902) Zona limitaciones naturales			214,00	50,18	50,18	5.349,00
<b>Requisitos para ser beneficiario e incidencias detectadas en el control administrativo</b>						
276	14004976	1419.2023.04976.2024.00.P7	***7121** CANDELA MUÑOZ, ALVARO			1670,82
<b>Superficie e importe con derecho a ayuda por producto de pago</b>						
Producto			Prima	Sup.Solicitada	Sup.Final	Importe Final
(902) Zona limitaciones naturales			214,00	14,10	14,10	1.670,82
<b>Requisitos para ser beneficiario e incidencias detectadas en el control administrativo</b>						
Incidencia: 3654 Verificación que los recintos declarados con producto forrajero tienen actividad agraria pastoreo.						
277	14004992	1419.2023.04992.2024.00.P0	***7604** GARCIA MARTINEZ, JOSE ANTONIO			4306,22
<b>Superficie e importe con derecho a ayuda por producto de pago</b>						
Producto			Prima	Sup.Solicitada	Sup.Final	Importe Final
(902) Zona limitaciones naturales			214,00	39,18	39,18	4.306,22
<b>Requisitos para ser beneficiario e incidencias detectadas en el control administrativo</b>						
278	14004998	1419.2023.04998.2024.00.PG	***8044** SANCHEZ GARCIA, FRANCISCO			4292
<b>Superficie e importe con derecho a ayuda por producto de pago</b>						
Producto			Prima	Sup.Solicitada	Sup.Final	Importe Final
(902) Zona limitaciones naturales			214,00	39,02	39,02	4.292,00
<b>Requisitos para ser beneficiario e incidencias detectadas en el control administrativo</b>						
Incidencia: 3654 Verificación que los recintos declarados con producto forrajero tienen actividad agraria pastoreo.						
279	14005018	1419.2023.05018.2024.00.UU	***1313** GARCIA MARTINEZ, ANGEL			4592,81
<b>Superficie e importe con derecho a ayuda por producto de pago</b>						
Producto			Prima	Sup.Solicitada	Sup.Final	Importe Final
(902) Zona limitaciones naturales			214,00	42,69	42,69	4.592,81
<b>Requisitos para ser beneficiario e incidencias detectadas en el control administrativo</b>						
Incidencia: 256 Para las solicitudes que tienen algún recinto que no se ha declarado en la campaña actual, se comprueba que la reducción por omisión de superficie no s						
280	14005091	1419.2023.05091.2024.00.UQ	***0194** VALVERDE SANCHEZ, PEDRO			3723,21
<b>Superficie e importe con derecho a ayuda por producto de pago</b>						
Producto			Prima	Sup.Solicitada	Sup.Final	Importe Final
(902) Zona limitaciones naturales			214,00	33,02	33,02	3.723,21
<b>Requisitos para ser beneficiario e incidencias detectadas en el control administrativo</b>						
Incidencia: 3654 Verificación que los recintos declarados con producto forrajero tienen actividad agraria pastoreo.						
281	14005099	1419.2023.05099.2024.00.UA	***7012** MARTINEZ FERNANDEZ, JUAN PABLO			7684,6
<b>Superficie e importe con derecho a ayuda por producto de pago</b>						
Producto			Prima	Sup.Solicitada	Sup.Final	Importe Final
(902) Zona limitaciones naturales			214,00	77,19	77,19	7.684,60
<b>Requisitos para ser beneficiario e incidencias detectadas en el control administrativo</b>						





Número de proceso: 41

Fecha de Evaluación: 05/04/2024

Línea de Ayuda: (902) Zona limitaciones naturales

Campaña: 2023

9130068 - ANEXO I

**Importe de la convocatoria:**

Orden	Expediente	NRUE	Beneficiario			Importe
282	14005105	1419.2023.05105.2024.00.UK	***0182** VALERA MUÑOZ, LUCAS			3935,32
<b>Superficie e importe con derecho a ayuda por producto de pago</b>						
Producto		Prima	Sup.Solicitada	Sup.Final	Importe Final	
(902) Zona limitaciones naturales		214,00	35,26	35,26	3.935,32	
<b>Requisitos para ser beneficiario e incidencias detectadas en el control administrativo</b>						
Incidencia: 3654 Verificación que los recintos declarados con producto forrajero tienen actividad agraria pastoreo.						
283	14005147	1419.2023.05147.2024.00.UX	***5079** NIETO SANCHEZ, ANTONIO VICENTE			3656,85
<b>Superficie e importe con derecho a ayuda por producto de pago</b>						
Producto		Prima	Sup.Solicitada	Sup.Final	Importe Final	
(902) Zona limitaciones naturales		214,00	32,32	32,32	3.656,85	
<b>Requisitos para ser beneficiario e incidencias detectadas en el control administrativo</b>						
Incidencia: 8200 Línea de declaración monitorizada con resultado no admisible						
284	14005155	1419.2023.05155.2024.00.UU	***0182** GARCIA RODRIGUEZ, DANIEL			1481,22
<b>Superficie e importe con derecho a ayuda por producto de pago</b>						
Producto		Prima	Sup.Solicitada	Sup.Final	Importe Final	
(902) Zona limitaciones naturales		214,00	12,50	12,50	1.481,22	
<b>Requisitos para ser beneficiario e incidencias detectadas en el control administrativo</b>						
Incidencia: 3790 Verificación de que el recinto declarado sigue activo.						
285	14005180	1419.2023.05180.2024.00.UL	***0886** PEREZ RODENAS, FERMIN			2323,75
<b>Superficie e importe con derecho a ayuda por producto de pago</b>						
Producto		Prima	Sup.Solicitada	Sup.Final	Importe Final	
(902) Zona limitaciones naturales		214,00	19,61	19,61	2.323,75	
<b>Requisitos para ser beneficiario e incidencias detectadas en el control administrativo</b>						
286	14005210	1419.2023.05210.2024.00.UA	***4799** VARGAS SORIANO, JUAN			2105,71
<b>Superficie e importe con derecho a ayuda por producto de pago</b>						
Producto		Prima	Sup.Solicitada	Sup.Final	Importe Final	
(902) Zona limitaciones naturales		214,00	17,77	17,77	2.105,71	
<b>Requisitos para ser beneficiario e incidencias detectadas en el control administrativo</b>						
287	14005215	1419.2023.05215.2024.00.UN	***6599** RUIZ PALAO, DAVID IVAN			6949,92
<b>Superficie e importe con derecho a ayuda por producto de pago</b>						
Producto		Prima	Sup.Solicitada	Sup.Final	Importe Final	
(902) Zona limitaciones naturales		214,00	68,20	68,20	6.949,92	
<b>Requisitos para ser beneficiario e incidencias detectadas en el control administrativo</b>						
Incidencia: 3654 Verificación que los recintos declarados con producto forrajero tienen actividad agraria pastoreo.						
288	14005228	1419.2023.05228.2024.00.UX	***4779** JUAN NAVARRO, AGUEDA			4358,36
<b>Superficie e importe con derecho a ayuda por producto de pago</b>						
Producto		Prima	Sup.Solicitada	Sup.Final	Importe Final	
(902) Zona limitaciones naturales		214,00	39,73	39,73	4.358,36	
<b>Requisitos para ser beneficiario e incidencias detectadas en el control administrativo</b>						



Número de proceso: 41

Fecha de Evaluación: 05/04/2024

Línea de Ayuda: (902) Zona limitaciones naturales

Campaña: 2023

9130068 - ANEXO I

**Importe de la convocatoria:**

Orden	Expediente	NRUE	Beneficiario			Importe
289	14005231	1419.2023.05231.2024.00.UG	***0509** NAVARRO NAVARRO, JOSE			3065,54
<b>Superficie e importe con derecho a ayuda por producto de pago</b>						
Producto		Prima	Sup.Solicitada	Sup.Final	Importe Final	
(902) Zona limitaciones naturales		214,00	26,09	26,09	3.065,54	
<b>Requisitos para ser beneficiario e incidencias detectadas en el control administrativo</b>						
Incidencia: 1630 Verifica que la línea de ayuda PDR solicitada en cada recinto sea compatible con el uso asignado en SIGPAC para ese recinto.						
Incidencia: 3790 Verificación de que el recinto declarado sigue activo.						
Incidencia: 3654 Verificación que los recintos declarados con producto forrajero tienen actividad agraria pastoreo.						
Incidencia: 3187 Verifica que la superficie de barbecho por comarca cumpla con la superficie mínima de barbecho establecida para la misma.						
Incidencia: 219 La superficie bruta de cruce sobre un mismo recinto en una misma solicitud, no puede superar la superficie total que el SIGPAC establece para ese recinto						
Incidencia: 1650 Verifica que el CIF/NIF del solicitante cumple la condición de ganadero cuando solicite recintos susceptibles de ser pastables.						
Incidencia: 218 La superficie bruta de cruce sobre un mismo recinto en el conjunto de las solicitudes, no puede superar la superficie total que el SIGPAC establece para e						
290	14005246	1419.2023.05246.2024.00.UW	***6454** NAVARRO MORENO, MIGUEL ANGEL			2521,64
<b>Superficie e importe con derecho a ayuda por producto de pago</b>						
Producto		Prima	Sup.Solicitada	Sup.Final	Importe Final	
(902) Zona limitaciones naturales		214,00	21,28	21,28	2.521,64	
<b>Requisitos para ser beneficiario e incidencias detectadas en el control administrativo</b>						
291	14005261	1419.2023.05261.2024.00.UL	***2752** NAVARRO MARTINEZ, AGUEDA			5024,47
<b>Superficie e importe con derecho a ayuda por producto de pago</b>						
Producto		Prima	Sup.Solicitada	Sup.Final	Importe Final	
(902) Zona limitaciones naturales		214,00	49,57	49,54	5.024,47	
<b>Requisitos para ser beneficiario e incidencias detectadas en el control administrativo</b>						
Incidencia: 1630 Verifica que la línea de ayuda PDR solicitada en cada recinto sea compatible con el uso asignado en SIGPAC para ese recinto.						
Incidencia: 8227 Línea de declaración monitorizada en la que no ha habido respuesta por parte del productor y, por tanto, sin Juicio Experto de campo.						
Incidencia: 3790 Verificación de que el recinto declarado sigue activo.						
Incidencia: 3654 Verificación que los recintos declarados con producto forrajero tienen actividad agraria pastoreo.						
Incidencia: 3547 Verifica que el recinto por el que se solicita la línea de ayuda está ubicado en zona elegible para dicha línea						
Incidencia: % de reducción de ayuda 5% (5) Por controles administrativos						
Incidencia: 1650 Verifica que el CIF/NIF del solicitante cumple la condición de ganadero cuando solicite recintos susceptibles de ser pastables.						
292	14005276	1419.2023.05276.2024.00.U1	***6200** LOPEZ FERNANDEZ, JOSE RAMON			1640,01
<b>Superficie e importe con derecho a ayuda por producto de pago</b>						
Producto		Prima	Sup.Solicitada	Sup.Final	Importe Final	
(902) Zona limitaciones naturales		214,00	13,84	13,84	1.640,01	
<b>Requisitos para ser beneficiario e incidencias detectadas en el control administrativo</b>						
293	14005279	1419.2023.05279.2024.00.U9	***4735** HERRERO ABAD, MARIA ROSA			1152,98
<b>Superficie e importe con derecho a ayuda por producto de pago</b>						
Producto		Prima	Sup.Solicitada	Sup.Final	Importe Final	
(902) Zona limitaciones naturales		214,00	9,73	9,73	1.152,98	
<b>Requisitos para ser beneficiario e incidencias detectadas en el control administrativo</b>						
294	14005281	1419.2023.05281.2024.00.UQ	***2378** FERNANDEZ TAMBOLEO, CATALINA			957,27
<b>Superficie e importe con derecho a ayuda por producto de pago</b>						
Producto		Prima	Sup.Solicitada	Sup.Final	Importe Final	
(902) Zona limitaciones naturales		214,00	8,16	8,16	957,27	
<b>Requisitos para ser beneficiario e incidencias detectadas en el control administrativo</b>						
Incidencia: 256 Para las solicitudes que tienen algún recinto que no se ha declarado en la campaña actual, se comprueba que la reducción por omisión de superficie no s						



Número de proceso: 41

Fecha de Evaluación: 05/04/2024

Línea de Ayuda: (902) Zona limitaciones naturales

Campaña: 2023

9130068 - ANEXO I

## Importe de la convocatoria:

Orden	Expediente	NRUE	Beneficiario			Importe
295	14005293	1419.2023.05293.2024.00.UW	***1232** FERNANDEZ MARTINEZ, JESUS			1722,37
<b>Superficie e importe con derecho a ayuda por producto de pago</b>						
Producto			Prima	Sup.Solicitada	Sup.Final	Importe Final
(902) Zona limitaciones naturales			214,00	18,17	15,30	1.722,37
<b>Requisitos para ser beneficiario e incidencias detectadas en el control administrativo</b>						
Incidencia: 3187 Verifica que la superficie de barbecho por comarca cumpla con la superficie mínima de barbecho establecida para la misma.						
Incidencia: % de reducción de ayuda 5% (5) Por controles administrativos						
296	14005296	1419.2023.05296.2024.00.U4	***3604** ARTERO MUÑOZ, ALEJANDRO MARIA			2183,92
<b>Superficie e importe con derecho a ayuda por producto de pago</b>						
Producto			Prima	Sup.Solicitada	Sup.Final	Importe Final
(902) Zona limitaciones naturales			214,00	18,43	18,43	2.183,92
<b>Requisitos para ser beneficiario e incidencias detectadas en el control administrativo</b>						
297	14005323	1419.2023.05323.2024.00.UK	***4766** FERNANDEZ CRUZ, JOAQUIN			9716,85
<b>Superficie e importe con derecho a ayuda por producto de pago</b>						
Producto			Prima	Sup.Solicitada	Sup.Final	Importe Final
(902) Zona limitaciones naturales			214,00	122,99	122,99	9.716,85
<b>Requisitos para ser beneficiario e incidencias detectadas en el control administrativo</b>						
298	14005346	1419.2023.05346.2024.00.UW	***7922** ROMERO ANDREO, JUAN JOSE			289,13
<b>Superficie e importe con derecho a ayuda por producto de pago</b>						
Producto			Prima	Sup.Solicitada	Sup.Final	Importe Final
(902) Zona limitaciones naturales			214,00	2,44	2,44	289,13
<b>Requisitos para ser beneficiario e incidencias detectadas en el control administrativo</b>						
299	14005368	1419.2023.05368.2024.00.U5	***2497** QUILEZ PEREZ, JOSE JAVIER			3808,53
<b>Superficie e importe con derecho a ayuda por producto de pago</b>						
Producto			Prima	Sup.Solicitada	Sup.Final	Importe Final
(902) Zona limitaciones naturales			214,00	33,92	33,92	3.808,53
<b>Requisitos para ser beneficiario e incidencias detectadas en el control administrativo</b>						
Incidencia: 3547 Verifica que el recinto por el que se solicita la línea de ayuda está ubicado en zona elegible para dicha línea						
300	14005392	1419.2023.05392.2024.00.UV	***5224** CAVA MONTALBAN, MIGUEL			1488,33
<b>Superficie e importe con derecho a ayuda por producto de pago</b>						
Producto			Prima	Sup.Solicitada	Sup.Final	Importe Final
(902) Zona limitaciones naturales			214,00	12,56	12,56	1.488,33
<b>Requisitos para ser beneficiario e incidencias detectadas en el control administrativo</b>						
Incidencia: 1630 Verifica que la línea de ayuda PDR solicitada en cada recinto sea compatible con el uso asignado en SIGPAC para ese recinto.						
Incidencia: 3654 Verificación que los recintos declarados con producto forrajero tienen actividad agraria pastoreo.						
Incidencia: 8200 Línea de declaración monitorizada con resultado no admisible						
Incidencia: 8402 Línea de declaración monitorizada con resultado semáforo amarillo o rojo y situación "Producto no coincidente con declarado" (12) o "nula" con inform						



Número de proceso: 41

Fecha de Evaluación: 05/04/2024

Línea de Ayuda: (902) Zona limitaciones naturales

Campaña: 2023

9130068 - ANEXO I

**Importe de la convocatoria:**

Orden	Expediente	NRUE	Beneficiario			Importe
301	14005409	1419.2023.05409.2024.00.UY	***7005** VALERA LOPEZ, MARIA ROSARIO			1949,05
<b>Superficie e importe con derecho a ayuda por producto de pago</b>						
Producto			Prima	Sup.Solicitada	Sup.Final	Importe Final
(902) Zona limitaciones naturales			214,00	20,56	20,56	1.949,05
<b>Requisitos para ser beneficiario e incidencias detectadas en el control administrativo</b>						
Incidencia: % de reducción de ayuda 20% (5) Por controles administrativos						
Incidencia: 3654 Verificación que los recintos declarados con producto forrajero tienen actividad agraria pastoreo.						
Incidencia: 3187 Verifica que la superficie de barbecho por comarca cumple con la superficie mínima de barbecho establecida para la misma.						
302	14005424	1419.2023.05424.2024.00.UP	***6970** GARCIA ALBUJER, RAUL			6095,54
<b>Superficie e importe con derecho a ayuda por producto de pago</b>						
Producto			Prima	Sup.Solicitada	Sup.Final	Importe Final
(902) Zona limitaciones naturales			214,00	58,59	58,59	6.095,54
<b>Requisitos para ser beneficiario e incidencias detectadas en el control administrativo</b>						
303	14005459	1419.2023.05459.2024.00.U7	***4494** GOMEZ ABAD, SALVADOR			1367,46
<b>Superficie e importe con derecho a ayuda por producto de pago</b>						
Producto			Prima	Sup.Solicitada	Sup.Final	Importe Final
(902) Zona limitaciones naturales			214,00	11,54	11,54	1.367,46
<b>Requisitos para ser beneficiario e incidencias detectadas en el control administrativo</b>						
304	14005463	1419.2023.05463.2024.00.UT	***1903** QUILEZ MARTINEZ, PASCUAL			6109,76
<b>Superficie e importe con derecho a ayuda por producto de pago</b>						
Producto			Prima	Sup.Solicitada	Sup.Final	Importe Final
(902) Zona limitaciones naturales			214,00	58,75	58,75	6.109,76
<b>Requisitos para ser beneficiario e incidencias detectadas en el control administrativo</b>						
Incidencia: 1630 Verifica que la línea de ayuda PDR solicitada en cada recinto sea compatible con el uso asignado en SIGPAC para ese recinto.						
Incidencia: 1650 Verifica que el CIF/NIF del solicitante cumple la condición de ganadero cuando solicite recintos susceptibles de ser pastables.						
305	14005481	1419.2023.05481.2024.00.UR	***8540** VERACRUZ SANCHEZ, MARIA ANGELES			484,65
<b>Superficie e importe con derecho a ayuda por producto de pago</b>						
Producto			Prima	Sup.Solicitada	Sup.Final	Importe Final
(902) Zona limitaciones naturales			214,00	4,09	4,09	484,65
<b>Requisitos para ser beneficiario e incidencias detectadas en el control administrativo</b>						
306	14005550	1419.2023.05550.2024.00.UJ	***1770** LOZANO ABELLAN, DIEGO			7024,57
<b>Superficie e importe con derecho a ayuda por producto de pago</b>						
Producto			Prima	Sup.Solicitada	Sup.Final	Importe Final
(902) Zona limitaciones naturales			214,00	69,04	69,04	7.024,57
<b>Requisitos para ser beneficiario e incidencias detectadas en el control administrativo</b>						
Incidencia: 1650 Verifica que el CIF/NIF del solicitante cumple la condición de ganadero cuando solicite recintos susceptibles de ser pastables.						
307	14005557	1419.2023.05557.2024.00.U3	***1904** GARCIA BRAVO, ANTONIO			3186,41
<b>Superficie e importe con derecho a ayuda por producto de pago</b>						
Producto			Prima	Sup.Solicitada	Sup.Final	Importe Final
(902) Zona limitaciones naturales			214,00	61,70	61,70	3.186,41
<b>Requisitos para ser beneficiario e incidencias detectadas en el control administrativo</b>						
Incidencia: % de reducción de ayuda 50% (5) Por controles administrativos						
Incidencia: 3187 Verifica que la superficie de barbecho por comarca cumple con la superficie mínima de barbecho establecida para la misma.						
Incidencia: 3790 Verificación de que el recinto declarado sigue activo.						



Número de proceso: 41

Fecha de Evaluación: 05/04/2024

Línea de Ayuda: (902) Zona limitaciones naturales

Campaña: 2023

9130068 - ANEXO I

**Importe de la convocatoria:**

Orden	Expediente	NRUE	Beneficiario			Importe
308	14005578	1419.2023.05578.2024.00.U9	***6771** GIL GARCIA, INMACULADA			1689,66
<b>Superficie e importe con derecho a ayuda por producto de pago</b>						
Producto			Prima	Sup.Solicitada	Sup.Final	Importe Final
(902) Zona limitaciones naturales			214,00	14,55	14,55	1.689,66
<b>Requisitos para ser beneficiario e incidencias detectadas en el control administrativo</b>						
Incidencia: 256 Para las solicitudes que tienen algún recinto que no se ha declarado en la campaña actual, se comprueba que la reducción por omisión de superficie no s						
309	14005621	1419.2023.05621.2024.00.U1	***4299** SERRANO FORTE, JOSE			3803,79
<b>Superficie e importe con derecho a ayuda por producto de pago</b>						
Producto			Prima	Sup.Solicitada	Sup.Final	Importe Final
(902) Zona limitaciones naturales			214,00	33,88	33,88	3.803,79
<b>Requisitos para ser beneficiario e incidencias detectadas en el control administrativo</b>						
Incidencia: 219 La superficie bruta de cruce sobre un mismo recinto en una misma solicitud, no puede superar la superficie total que el SIGPAC establece para ese recinto						
Incidencia: 3187 Verifica que la superficie de barbecho por comarca cumpla con la superficie mínima de barbecho establecida para la misma.						
Incidencia: 3732 La superficie bruta de cruce sobre un mismo recinto de uso PA, PR, PS no puede superar la superficie admisible que el SIGPAC establece para ese recinto						
310	14005623	1419.2023.05623.2024.00.UN	***6360** CARRILLO GARCIA, JESUS			370,89
<b>Superficie e importe con derecho a ayuda por producto de pago</b>						
Producto			Prima	Sup.Solicitada	Sup.Final	Importe Final
(902) Zona limitaciones naturales			214,00	3,13	3,13	370,89
<b>Requisitos para ser beneficiario e incidencias detectadas en el control administrativo</b>						
Incidencia: 3654 Verificación que los recintos declarados con producto forrajero tienen actividad agraria pastoreo.						
311	14005624	1419.2023.05624.2024.00.UQ	***3460** ABAD JIMENEZ, MIRALUZ			2673,31
<b>Superficie e importe con derecho a ayuda por producto de pago</b>						
Producto			Prima	Sup.Solicitada	Sup.Final	Importe Final
(902) Zona limitaciones naturales			214,00	22,56	22,56	2.673,31
<b>Requisitos para ser beneficiario e incidencias detectadas en el control administrativo</b>						
Incidencia: 3654 Verificación que los recintos declarados con producto forrajero tienen actividad agraria pastoreo.						
312	14005649	1419.2023.05649.2024.00.U7	***2092** GONZALEZ VERDU, CARLOS ALBERTO			2848,69
<b>Superficie e importe con derecho a ayuda por producto de pago</b>						
Producto			Prima	Sup.Solicitada	Sup.Final	Importe Final
(902) Zona limitaciones naturales			214,00	24,04	24,04	2.848,69
<b>Requisitos para ser beneficiario e incidencias detectadas en el control administrativo</b>						
313	14005651	1419.2023.05651.2024.00.UN	***9968** ESPEJO ZAPATA, JUAN			535,61
<b>Superficie e importe con derecho a ayuda por producto de pago</b>						
Producto			Prima	Sup.Solicitada	Sup.Final	Importe Final
(902) Zona limitaciones naturales			214,00	4,52	4,52	535,61
<b>Requisitos para ser beneficiario e incidencias detectadas en el control administrativo</b>						
314	14005660	1419.2023.05660.2024.00.UM	***2530** ESPIN CILLER, CRISTOBAL			2135,33
<b>Superficie e importe con derecho a ayuda por producto de pago</b>						
Producto			Prima	Sup.Solicitada	Sup.Final	Importe Final
(902) Zona limitaciones naturales			214,00	18,02	18,02	2.135,33
<b>Requisitos para ser beneficiario e incidencias detectadas en el control administrativo</b>						
Incidencia: 452 Verifica que la actividad agraria declarada en cada recinto sea compatible con el uso PA, PR o PS asignado en SIGPAC para ese recinto.						
Incidencia: 3732 La superficie bruta de cruce sobre un mismo recinto de uso PA, PR, PS no puede superar la superficie admisible que el SIGPAC establece para ese recinto						



Número de proceso: 41

Fecha de Evaluación: 05/04/2024

Línea de Ayuda: (902) Zona limitaciones naturales

Campaña: 2023

9130068 - ANEXO I

## Importe de la convocatoria:

Orden	Expediente	NRUE	Beneficiario			Importe
315	14005667	1419.2023.05667.2024.00.U5	***1252** SANCHEZ VIVO, FRANCISCO RUBEN			3592,86
<b>Superficie e importe con derecho a ayuda por producto de pago</b>						
Producto			Prima	Sup.Solicitada	Sup.Final	Importe Final
(902) Zona limitaciones naturales			214,00	31,65	31,65	3.592,86
<b>Requisitos para ser beneficiario e incidencias detectadas en el control administrativo</b>						
316	14005669	1419.2023.05669.2024.00.UA	***7651** AZORIN FERRIZ, MARIA DESAMPARAD			2986,15
<b>Superficie e importe con derecho a ayuda por producto de pago</b>						
Producto			Prima	Sup.Solicitada	Sup.Final	Importe Final
(902) Zona limitaciones naturales			214,00	25,25	25,25	2.986,15
<b>Requisitos para ser beneficiario e incidencias detectadas en el control administrativo</b>						
317	14005689	1419.2023.05689.2024.00.UE	***2227** GARCIA ESPIN, EMPERATRIZ			9867,34
<b>Superficie e importe con derecho a ayuda por producto de pago</b>						
Producto			Prima	Sup.Solicitada	Sup.Final	Importe Final
(902) Zona limitaciones naturales			214,00	128,08	128,08	9.867,34
<b>Requisitos para ser beneficiario e incidencias detectadas en el control administrativo</b>						
Incidencia: 3654 Verificación que los recintos declarados con producto forrajero tienen actividad agraria pastoreo.						
318	14005717	1419.2023.05717.2024.00.UX	***9685** ORTIZ SANZ, SANTOS JAVIER			3579,83
<b>Superficie e importe con derecho a ayuda por producto de pago</b>						
Producto			Prima	Sup.Solicitada	Sup.Final	Importe Final
(902) Zona limitaciones naturales			214,00	31,51	31,51	3.579,83
<b>Requisitos para ser beneficiario e incidencias detectadas en el control administrativo</b>						
319	14005730	1419.2023.05730.2024.00.UI	***7008** RODRIGUEZ ABRIL, JUAN ANTONIO			8473,8
<b>Superficie e importe con derecho a ayuda por producto de pago</b>						
Producto			Prima	Sup.Solicitada	Sup.Final	Importe Final
(902) Zona limitaciones naturales			214,00	90,51	90,51	8.473,80
<b>Requisitos para ser beneficiario e incidencias detectadas en el control administrativo</b>						
320	14005735	1419.2023.05735.2024.00.UW	***4087** SANCHEZ GOMEZ, PEDRO			2848,69
<b>Superficie e importe con derecho a ayuda por producto de pago</b>						
Producto			Prima	Sup.Solicitada	Sup.Final	Importe Final
(902) Zona limitaciones naturales			214,00	24,04	24,04	2.848,69
<b>Requisitos para ser beneficiario e incidencias detectadas en el control administrativo</b>						
321	14005741	1419.2023.05741.2024.00.UM	***0692** MARTINEZ MARTINEZ, SEBASTIAN			1648,31
<b>Superficie e importe con derecho a ayuda por producto de pago</b>						
Producto			Prima	Sup.Solicitada	Sup.Final	Importe Final
(902) Zona limitaciones naturales			214,00	13,91	13,91	1.648,31
<b>Requisitos para ser beneficiario e incidencias detectadas en el control administrativo</b>						



Número de proceso: 41

Fecha de Evaluación: 05/04/2024

Línea de Ayuda: (902) Zona limitaciones naturales

Campaña: 2023

9130068 - ANEXO I

## Importe de la convocatoria:

Orden	Expediente	NRUE	Beneficiario			Importe
322	14005792	1419.2023.05792.2024.00.UY	***4599** FERNANDEZ NAVARRO, MARIA JESUS			596,04
<b>Superficie e importe con derecho a ayuda por producto de pago</b>						
Producto			Prima	Sup.Solicitada	Sup.Final	Importe Final
(902) Zona limitaciones naturales			214,00	5,03	5,03	596,04
<b>Requisitos para ser beneficiario e incidencias detectadas en el control administrativo</b>						
323	14005795	1419.2023.05795.2024.00.U6	***9262** FERNANDEZ NAVARRO, ROSARIO			879,84
<b>Superficie e importe con derecho a ayuda por producto de pago</b>						
Producto			Prima	Sup.Solicitada	Sup.Final	Importe Final
(902) Zona limitaciones naturales			214,00	7,50	7,50	879,84
<b>Requisitos para ser beneficiario e incidencias detectadas en el control administrativo</b>						
Incidencia: 256 Para las solicitudes que tienen algún recinto que no se ha declarado en la campaña actual, se comprueba que la reducción por omisión de superficie no s						
324	14005798	1419.2023.05798.2024.00.UE	***3045** VALIENTE PEDRERO, MATEO			601,97
<b>Superficie e importe con derecho a ayuda por producto de pago</b>						
Producto			Prima	Sup.Solicitada	Sup.Final	Importe Final
(902) Zona limitaciones naturales			214,00	5,08	5,08	601,97
<b>Requisitos para ser beneficiario e incidencias detectadas en el control administrativo</b>						
325	14005805	1419.2023.05805.2024.00.UR	***2695** BUENDIA RAMIREZ, FELIPE			7246,16
<b>Superficie e importe con derecho a ayuda por producto de pago</b>						
Producto			Prima	Sup.Solicitada	Sup.Final	Importe Final
(902) Zona limitaciones naturales			214,00	71,53	71,53	7.246,16
<b>Requisitos para ser beneficiario e incidencias detectadas en el control administrativo</b>						
326	14005818	1419.2023.05818.2024.00.U1	***1360** LOPEZ GOMEZ, JUAN			3230,26
<b>Superficie e importe con derecho a ayuda por producto de pago</b>						
Producto			Prima	Sup.Solicitada	Sup.Final	Importe Final
(902) Zona limitaciones naturales			214,00	27,83	27,83	3.230,26
<b>Requisitos para ser beneficiario e incidencias detectadas en el control administrativo</b>						
Incidencia: 3654 Verificación que los recintos declarados con producto forraiero tienen actividad agraria pastoreo.						
327	14005843	1419.2023.05843.2024.00.UT	***7089** LOPEZ ESPIN, ALFONSO MIGUEL			3836,97
<b>Superficie e importe con derecho a ayuda por producto de pago</b>						
Producto			Prima	Sup.Solicitada	Sup.Final	Importe Final
(902) Zona limitaciones naturales			214,00	34,22	34,22	3.836,97
<b>Requisitos para ser beneficiario e incidencias detectadas en el control administrativo</b>						
328	14005853	1419.2023.05853.2024.00.UV	***5666** AGROGANADERIA EL ARDAL C.B.			3636,71
<b>Superficie e importe con derecho a ayuda por producto de pago</b>						
Producto			Prima	Sup.Solicitada	Sup.Final	Importe Final
(902) Zona limitaciones naturales			214,00	32,11	32,11	3.636,71
<b>Requisitos para ser beneficiario e incidencias detectadas en el control administrativo</b>						
Incidencia: 3261 Verifica en aprovechamientos que el recinto está abandonado según SIGPAC o recinto con secciones cuya suma de superficie de cruce PDR por línea de						



Número de proceso: 41

Fecha de Evaluación: 05/04/2024

Línea de Ayuda: (902) Zona limitaciones naturales

Campaña: 2023

9130068 - ANEXO I

**Importe de la convocatoria:**

Orden	Expediente	NRUE	Beneficiario			Importe
329	14005854	1419.2023.05854.2024.00.UX	***6665** TOBARRA PALAO, JUAN ANTONIO			1546,4
<b>Superficie e importe con derecho a ayuda por producto de pago</b>						
Producto			Prima	Sup.Solicitada	Sup.Final	Importe Final
(902) Zona limitaciones naturales			214,00	13,05	13,05	1.546,40
<b>Requisitos para ser beneficiario e incidencias detectadas en el control administrativo</b>						
Incidencia: 3547 Verifica que el recinto por el que se solicita la línea de ayuda está ubicado en zona elegible para dicha línea						
330	14005887	1419.2023.05887.2024.00.UA	***2115** TOMAS MONREAL, JUAN CARLOS			4294,37
<b>Superficie e importe con derecho a ayuda por producto de pago</b>						
Producto			Prima	Sup.Solicitada	Sup.Final	Importe Final
(902) Zona limitaciones naturales			214,00	39,05	39,05	4.294,37
<b>Requisitos para ser beneficiario e incidencias detectadas en el control administrativo</b>						
Incidencia: 8200 Línea de declaración monitorizada con resultado no admisible						
331	14005918	1419.2023.05918.2024.00.U2	***7232** ARRES SERRANO, LORENA			1686,22
<b>Superficie e importe con derecho a ayuda por producto de pago</b>						
Producto			Prima	Sup.Solicitada	Sup.Final	Importe Final
(902) Zona limitaciones naturales			214,00	14,23	14,23	1.686,22
<b>Requisitos para ser beneficiario e incidencias detectadas en el control administrativo</b>						
Incidencia: 8200 Línea de declaración monitorizada con resultado no admisible						
332	14005927	1419.2023.05927.2024.00.U1	***6978** NAVARRO LOPEZ, MARIA DEL CARMEN			655,29
<b>Superficie e importe con derecho a ayuda por producto de pago</b>						
Producto			Prima	Sup.Solicitada	Sup.Final	Importe Final
(902) Zona limitaciones naturales			214,00	5,53	5,53	655,29
<b>Requisitos para ser beneficiario e incidencias detectadas en el control administrativo</b>						
Incidencia: 8200 Línea de declaración monitorizada con resultado no admisible						
333	14005933	1419.2023.05933.2024.00.US	***4658** BALSALOBRE GARCIA, SANTIAGO			8210,74
<b>Superficie e importe con derecho a ayuda por producto de pago</b>						
Producto			Prima	Sup.Solicitada	Sup.Final	Importe Final
(902) Zona limitaciones naturales			214,00	86,07	86,07	8.210,74
<b>Requisitos para ser beneficiario e incidencias detectadas en el control administrativo</b>						
Incidencia: 8200 Línea de declaración monitorizada con resultado no admisible						
334	14005944	1419.2023.05944.2024.00.UW	***3704** GARCIA MIÑANO, ANTONIO			7013,31
<b>Superficie e importe con derecho a ayuda por producto de pago</b>						
Producto			Prima	Sup.Solicitada	Sup.Final	Importe Final
(902) Zona limitaciones naturales			214,00	73,06	73,06	7.013,31
<b>Requisitos para ser beneficiario e incidencias detectadas en el control administrativo</b>						
Incidencia: % de reducción de ayuda 5% (5) Por controles administrativos						
Incidencia: 1633 Recinto abandonado según SIGPAC por el que solicita alguna ayuda de PDR o recinto con secciones cuya suma de superficie de cruce PDR por línea de a						
335	14005949	1419.2023.05949.2024.00.UA	***4353** MARTINEZ GONZALEZ, JUAN			607,89
<b>Superficie e importe con derecho a ayuda por producto de pago</b>						
Producto			Prima	Sup.Solicitada	Sup.Final	Importe Final
(902) Zona limitaciones naturales			214,00	5,13	5,13	607,89
<b>Requisitos para ser beneficiario e incidencias detectadas en el control administrativo</b>						
Incidencia: 8200 Línea de declaración monitorizada con resultado no admisible						





Número de proceso: 41

Fecha de Evaluación: 05/04/2024

Línea de Ayuda: (902) Zona limitaciones naturales

Campaña: 2023

9130068 - ANEXO I

## Importe de la convocatoria:

Orden	Expediente	NRUE	Beneficiario			Importe
336	14005953	1419.2023.05953.2024.00.UW	***6501** GARCIA MARTINEZ, LUIS ALBERTO			4045,52
<b>Superficie e importe con derecho a ayuda por producto de pago</b>						
Producto			Prima	Sup.Solicitada	Sup.Final	Importe Final
(902) Zona limitaciones naturales			214,00	36,42	36,42	4.045,52
<b>Requisitos para ser beneficiario e incidencias detectadas en el control administrativo</b>						
Incidencia: 3654 Verificación que los recintos declarados con producto forrajero tienen actividad agraria pastoreo.						
337	14005954	1419.2023.05954.2024.00.UY	***6943** MARTINEZ GONZALEZ, FRANCISCO			355,49
<b>Superficie e importe con derecho a ayuda por producto de pago</b>						
Producto			Prima	Sup.Solicitada	Sup.Final	Importe Final
(902) Zona limitaciones naturales			214,00	3,00	3,00	355,49
<b>Requisitos para ser beneficiario e incidencias detectadas en el control administrativo</b>						
Incidencia: 3654 Verificación que los recintos declarados con producto forrajero tienen actividad agraria pastoreo.						
338	14005967	1419.2023.05967.2024.00.U8	***7120** POVEDA ESCANDELL, JOSE ISRAEL			3462,51
<b>Superficie e importe con derecho a ayuda por producto de pago</b>						
Producto			Prima	Sup.Solicitada	Sup.Final	Importe Final
(902) Zona limitaciones naturales			214,00	30,28	30,28	3.462,51
<b>Requisitos para ser beneficiario e incidencias detectadas en el control administrativo</b>						
Incidencia: 3654 Verificación que los recintos declarados con producto forrajero tienen actividad agraria pastoreo.						
339	14005972	1419.2023.05972.2024.00.UW	***1113** PEREZ FERNANDEZ, ELVIRA			1603,28
<b>Superficie e importe con derecho a ayuda por producto de pago</b>						
Producto			Prima	Sup.Solicitada	Sup.Final	Importe Final
(902) Zona limitaciones naturales			214,00	13,53	13,53	1.603,28
<b>Requisitos para ser beneficiario e incidencias detectadas en el control administrativo</b>						
Incidencia: 3654 Verificación que los recintos declarados con producto forrajero tienen actividad agraria pastoreo.						
340	14006017	1419.2023.06017.2024.00.YR	***1162** FERNANDEZ AMOR, TOMAS			2958,9
<b>Superficie e importe con derecho a ayuda por producto de pago</b>						
Producto			Prima	Sup.Solicitada	Sup.Final	Importe Final
(902) Zona limitaciones naturales			214,00	24,97	24,97	2.958,90
<b>Requisitos para ser beneficiario e incidencias detectadas en el control administrativo</b>						
Incidencia: 3654 Verificación que los recintos declarados con producto forrajero tienen actividad agraria pastoreo.						
341	14006047	1419.2023.06047.2024.00.YW	***1492** GONZALEZ ESPINOSA, JUAN RAMON			3069,2
<b>Superficie e importe con derecho a ayuda por producto de pago</b>						
Producto			Prima	Sup.Solicitada	Sup.Final	Importe Final
(902) Zona limitaciones naturales			214,00	26,24	26,15	3.069,20
<b>Requisitos para ser beneficiario e incidencias detectadas en el control administrativo</b>						
Incidencia: 3547 Verifica que el recinto por el que se solicita la línea de ayuda está ubicado en zona elegible para dicha línea						
Incidencia: 3790 Verificación de que el recinto declarado sigue activo.						
342	14006053	1419.2023.06053.2024.00.YN	***4335** ROVIRA MARTÍNEZ, MARIA FRANCISCA			1189,72
<b>Superficie e importe con derecho a ayuda por producto de pago</b>						
Producto			Prima	Sup.Solicitada	Sup.Final	Importe Final
(902) Zona limitaciones naturales			214,00	10,04	10,04	1.189,72
<b>Requisitos para ser beneficiario e incidencias detectadas en el control administrativo</b>						
Incidencia: 3654 Verificación que los recintos declarados con producto forrajero tienen actividad agraria pastoreo.						



Número de proceso: 41

Fecha de Evaluación: 05/04/2024

Línea de Ayuda: (902) Zona limitaciones naturales

Campaña: 2023

9130068 - ANEXO I

## Importe de la convocatoria:

Orden	Expediente	NRUE	Beneficiario			Importe
343	14006064	1419.2023.06064.2024.00.YS	***7779** GABARRON ABRIL, ANTONIO			3396,15
<b>Superficie e importe con derecho a ayuda por producto de pago</b>						
Producto			Prima	Sup.Solicitada	Sup.Final	Importe Final
(902) Zona limitaciones naturales			214,00	29,58	29,58	3.396,15
<b>Requisitos para ser beneficiario e incidencias detectadas en el control administrativo</b>						
344	14006095	1419.2023.06095.2024.00.Y0	***0819** BERNAL GILAR, MIGUEL ANGEL			2121,02
<b>Superficie e importe con derecho a ayuda por producto de pago</b>						
Producto			Prima	Sup.Solicitada	Sup.Final	Importe Final
(902) Zona limitaciones naturales			214,00	18,08	18,08	2.121,02
<b>Requisitos para ser beneficiario e incidencias detectadas en el control administrativo</b>						
Incidencia: 1650 Verifica que el CIF/NIF del solicitante cumple la condición de ganadero cuando solicite recintos susceptibles de ser pastables.						
Incidencia: 219 La superficie bruta de cruce sobre un mismo recinto en una misma solicitud, no puede superar la superficie total que el SIGPAC establece para ese recinto						
Incidencia: 256 Para las solicitudes que tienen algún recinto que no se ha declarado en la campaña actual, se comprueba que la reducción por omisión de superficie no s						
Incidencia: 8200 Línea de declaración monitorizada con resultado no admisible						
345	14006099	1419.2023.06099.2024.00.YA	***7232** ARRES SERRANO, MARIA INMACULADA			5526,75
<b>Superficie e importe con derecho a ayuda por producto de pago</b>						
Producto			Prima	Sup.Solicitada	Sup.Final	Importe Final
(902) Zona limitaciones naturales			214,00	52,19	52,19	5.526,75
<b>Requisitos para ser beneficiario e incidencias detectadas en el control administrativo</b>						
Incidencia: 3732 La superficie bruta de cruce sobre un mismo recinto de uso PA, PR, PS no puede superar la superficie admisible que el SIGPAC establece para ese recinto						
Incidencia: 3654 Verificación que los recintos declarados con producto forraiero tienen actividad agraria pastoreo.						
346	14006108	1419.2023.06108.2024.00.YT	***7586** IBAÑEZ POVEDA, ALICIA			2686,35
<b>Superficie e importe con derecho a ayuda por producto de pago</b>						
Producto			Prima	Sup.Solicitada	Sup.Final	Importe Final
(902) Zona limitaciones naturales			214,00	22,67	22,67	2.686,35
<b>Requisitos para ser beneficiario e incidencias detectadas en el control administrativo</b>						
347	14006123	1419.2023.06123.2024.00.YI	***4219** BONILLA NAVARRO, MIGUEL ANGEL			361,41
<b>Superficie e importe con derecho a ayuda por producto de pago</b>						
Producto			Prima	Sup.Solicitada	Sup.Final	Importe Final
(902) Zona limitaciones naturales			214,00	3,05	3,05	361,41
<b>Requisitos para ser beneficiario e incidencias detectadas en el control administrativo</b>						
348	14006128	1419.2023.06128.2024.00.YW	***0833** MANUEL BLAYA, DIEGO			2666,2
<b>Superficie e importe con derecho a ayuda por producto de pago</b>						
Producto			Prima	Sup.Solicitada	Sup.Final	Importe Final
(902) Zona limitaciones naturales			214,00	22,50	22,50	2.666,20
<b>Requisitos para ser beneficiario e incidencias detectadas en el control administrativo</b>						
349	14006144	1419.2023.06144.2024.00.YQ	***0183** VALERA FERNANDEZ, FRANCISCA			2342,7
<b>Superficie e importe con derecho a ayuda por producto de pago</b>						
Producto			Prima	Sup.Solicitada	Sup.Final	Importe Final
(902) Zona limitaciones naturales			214,00	19,77	19,77	2.342,70
<b>Requisitos para ser beneficiario e incidencias detectadas en el control administrativo</b>						
Incidencia: 3187 Verifica que la superficie de barbecho por comarca cumpla con la superficie mínima de barbecho establecida para la misma.						



Número de proceso: 41

Fecha de Evaluación: 05/04/2024

Línea de Ayuda: (902) Zona limitaciones naturales

Campaña: 2023

9130068 - ANEXO I

## Importe de la convocatoria:

Orden	Expediente	NRUE	Beneficiario			Importe
350	14006146	1419.2023.06146.2024.00.YV	***4073** CANDELA LOPEZ, MARIA PILAR			974,53
<b>Superficie e importe con derecho a ayuda por producto de pago</b>						
Producto			Prima	Sup.Solicitada	Sup.Final	Importe Final
(902) Zona limitaciones naturales			214,00	10,28	10,28	974,53
<b>Requisitos para ser beneficiario e incidencias detectadas en el control administrativo</b>						
Incidencia: % de reducción de ayuda 20% (5) Por controles administrativos						
Incidencia: 1650 Verifica que el CIF/NIF del solicitante cumple la condición de ganadero cuando solicite recintos susceptibles de ser pastables.						
Incidencia: 3187 Verifica que la superficie de barbecho por comarca cumpla con la superficie mínima de barbecho establecida para la misma.						
351	14006158	1419.2023.06158.2024.00.Y2	***5008** MARTINEZ PEREZ, MAXIMILIANO			9152,61
<b>Superficie e importe con derecho a ayuda por producto de pago</b>						
Producto			Prima	Sup.Solicitada	Sup.Final	Importe Final
(902) Zona limitaciones naturales			214,00	104,28	104,17	9.152,61
<b>Requisitos para ser beneficiario e incidencias detectadas en el control administrativo</b>						
Incidencia: 3547 Verifica que el recinto por el que se solicita la línea de ayuda está ubicado en zona elegible para dicha línea						
Incidencia: 3654 Verificación que los recintos declarados con producto forraiero tienen actividad agraria pastoreo.						
Incidencia: 1650 Verifica que el CIF/NIF del solicitante cumple la condición de ganadero cuando solicite recintos susceptibles de ser pastables.						
352	14006165	1419.2023.06165.2024.00.YW	***0634** CAVA NAVARRO, GINES			4665,27
<b>Superficie e importe con derecho a ayuda por producto de pago</b>						
Producto			Prima	Sup.Solicitada	Sup.Final	Importe Final
(902) Zona limitaciones naturales			214,00	42,96	42,96	4.665,27
<b>Requisitos para ser beneficiario e incidencias detectadas en el control administrativo</b>						
Incidencia: 3732 La superficie bruta de cruce sobre un mismo recinto de uso PA, PR, PS no puede superar la superficie admisible que el SIGPAC establece para ese recinto						
353	14006171	1419.2023.06171.2024.00.YM	***4540** MOLINA TORRALBA, MAYTE			8581,64
<b>Superficie e importe con derecho a ayuda por producto de pago</b>						
Producto			Prima	Sup.Solicitada	Sup.Final	Importe Final
(902) Zona limitaciones naturales			214,00	92,33	92,33	8.581,64
<b>Requisitos para ser beneficiario e incidencias detectadas en el control administrativo</b>						
354	14006176	1419.2023.06176.2024.00.Y0	***6735** GONZALEZ ABELLAN, JAVIER			710,98
<b>Superficie e importe con derecho a ayuda por producto de pago</b>						
Producto			Prima	Sup.Solicitada	Sup.Final	Importe Final
(902) Zona limitaciones naturales			214,00	6,00	6,00	710,98
<b>Requisitos para ser beneficiario e incidencias detectadas en el control administrativo</b>						
355	14006179	1419.2023.06179.2024.00.Y8	***6754** ASTOR JIMÉNEZ, ANA			7053,5
<b>Superficie e importe con derecho a ayuda por producto de pago</b>						
Producto			Prima	Sup.Solicitada	Sup.Final	Importe Final
(902) Zona limitaciones naturales			214,00	69,80	69,42	7.053,50
<b>Requisitos para ser beneficiario e incidencias detectadas en el control administrativo</b>						
Incidencia: 1638 Verifica que la línea de ayuda PDR solicitada en cada recinto declarado se corresponda con el uso asignado en SIGPAC para ese recinto, comprobando ta						
Incidencia: 3732 La superficie bruta de cruce sobre un mismo recinto de uso PA, PR, PS no puede superar la superficie admisible que el SIGPAC establece para ese recinto						



Número de proceso: 41

Fecha de Evaluación: 05/04/2024

Línea de Ayuda: (902) Zona limitaciones naturales

Campaña: 2023

9130068 - ANEXO I

## Importe de la convocatoria:

Orden	Expediente	NRUE	Beneficiario			Importe
356	14006232	1419.2023.06232.2024.00.YI	***4085** CARPENA LUCAS, GUILLERMO			7762,61
<b>Superficie e importe con derecho a ayuda por producto de pago</b>						
Producto		Prima	Sup.Solicitada	Sup.Final	Importe Final	
(902) Zona limitaciones naturales		214,00	79,84	79,84	7.762,61	
<b>Requisitos para ser beneficiario e incidencias detectadas en el control administrativo</b>						
Incidencia: 256 Para las solicitudes que tienen algún recinto que no se ha declarado en la campaña actual, se comprueba que la reducción por omisión de superficie no s						
Incidencia: 3790 Verificación de que el recinto declarado sigue activo.						
357	14006247	1419.2023.06247.2024.00.YY	***4796** MARTINEZ MARTINEZ, CARMEN PILAR			261,6
<b>Superficie e importe con derecho a ayuda por producto de pago</b>						
Producto		Prima	Sup.Solicitada	Sup.Final	Importe Final	
(902) Zona limitaciones naturales		214,00	4,46	4,46	261,60	
<b>Requisitos para ser beneficiario e incidencias detectadas en el control administrativo</b>						
Incidencia: 3654 Verificación que los recintos declarados con producto forrajero tienen actividad agraria pastoreo.						
Incidencia: 256 Para las solicitudes que tienen algún recinto que no se ha declarado en la campaña actual, se comprueba que la reducción por omisión de superficie no s						
Incidencia: % de reducción de avuda 50% (5) Por controles administrativos						
Incidencia: 3790 Verificación de que el recinto declarado sigue activo.						
358	14006249	1419.2023.06249.2024.00.Y3	***8751** LAZARO RODRIGUEZ, MARIA MARCELA			5506,61
<b>Superficie e importe con derecho a ayuda por producto de pago</b>						
Producto		Prima	Sup.Solicitada	Sup.Final	Importe Final	
(902) Zona limitaciones naturales		214,00	51,96	51,96	5.506,61	
<b>Requisitos para ser beneficiario e incidencias detectadas en el control administrativo</b>						
359	14006253	1419.2023.06253.2024.00.YQ	***6500** GIMENEZ ORTIZ, RAFAEL			876,88
<b>Superficie e importe con derecho a ayuda por producto de pago</b>						
Producto		Prima	Sup.Solicitada	Sup.Final	Importe Final	
(902) Zona limitaciones naturales		214,00	7,40	7,40	876,88	
<b>Requisitos para ser beneficiario e incidencias detectadas en el control administrativo</b>						
360	14006316	1419.2023.06316.2024.00.YR	***1647** ALBERT LOZANO, JOAQUIN			1464,63
<b>Superficie e importe con derecho a ayuda por producto de pago</b>						
Producto		Prima	Sup.Solicitada	Sup.Final	Importe Final	
(902) Zona limitaciones naturales		214,00	12,36	12,36	1.464,63	
<b>Requisitos para ser beneficiario e incidencias detectadas en el control administrativo</b>						
361	14006328	1419.2023.06328.2024.00.YY	***3560** BONILLA LOZANO, MIGUEL			3015,77
<b>Superficie e importe con derecho a ayuda por producto de pago</b>						
Producto		Prima	Sup.Solicitada	Sup.Final	Importe Final	
(902) Zona limitaciones naturales		214,00	25,56	25,56	3.015,77	
<b>Requisitos para ser beneficiario e incidencias detectadas en el control administrativo</b>						



Número de proceso: 41

Fecha de Evaluación: 05/04/2024

Línea de Ayuda: (902) Zona limitaciones naturales

Campaña: 2023

9130068 - ANEXO I

## Importe de la convocatoria:

Orden	Expediente	NRUE	Beneficiario			Importe
362	14006347	1419.2023.06347.2024.00.YZ	***7547** VIDAL ALBERT, MARIA DEL ROCIO			3314,15
<b>Superficie e importe con derecho a ayuda por producto de pago</b>						
Producto		Prima	Sup.Solicitada	Sup.Final	Importe Final	
(902) Zona limitaciones naturales		214,00	37,45	37,45	3.314,15	
<b>Requisitos para ser beneficiario e incidencias detectadas en el control administrativo</b>						
Incidencia: 3187 Verifica que la superficie de barbecho por comarca cumpla con la superficie mínima de barbecho establecida para la misma.						
Incidencia: % de reducción de ayuda 20% (5) Por controles administrativos						
Incidencia: 1650 Verifica que el CIF/NIF del solicitante cumple la condición de ganadero cuando solicite recintos susceptibles de ser pastables.						
363	14006351	1419.2023.06351.2024.00.YK	***6818** POLO MOLINA, MARIA JOSEFA			7754,37
<b>Superficie e importe con derecho a ayuda por producto de pago</b>						
Producto		Prima	Sup.Solicitada	Sup.Final	Importe Final	
(902) Zona limitaciones naturales		214,00	88,90	87,49	7.754,37	
<b>Requisitos para ser beneficiario e incidencias detectadas en el control administrativo</b>						
Incidencia: 4012 Verifica que las líneas de declaración de una solicitud no tienen solapes de superficie gráfica con líneas de declaración de otras solicitudes						
Incidencia: 3790 Verificación de que el recinto declarado sigue activo.						
Incidencia: 3732 La superficie bruta de cruce sobre un mismo recinto de uso PA, PR, PS no puede superar la superficie admisible que el SIGPAC establece para ese recinto						
Incidencia: 3712 Recinto con más de cinco años consecutivos en barbecho						
Incidencia: 256 Para las solicitudes que tienen algún recinto que no se ha declarado en la campaña actual, se comprueba que la reducción por omisión de superficie no s						
Incidencia: 219 La superficie bruta de cruce sobre un mismo recinto en una misma solicitud, no puede superar la superficie total que el SIGPAC establece para ese recinto						
Incidencia: 218 La superficie bruta de cruce sobre un mismo recinto en el conjunto de las solicitudes, no puede superar la superficie total que el SIGPAC establece para e						
Incidencia: % de reducción de ayuda 5% (5) Por controles administrativos						
Incidencia: 8227 Línea de declaración monitorizada en la que no ha habido respuesta por parte del productor v, por tanto, sin Juicio Experto de campo.						
Incidencia: 1650 Verifica que el CIF/NIF del solicitante cumple la condición de ganadero cuando solicite recintos susceptibles de ser pastables.						
364	14006360	1419.2023.06360.2024.00.YJ	***7078** QUILEZ SORIANO, PASCUAL			3676,99
<b>Superficie e importe con derecho a ayuda por producto de pago</b>						
Producto		Prima	Sup.Solicitada	Sup.Final	Importe Final	
(902) Zona limitaciones naturales		214,00	32,54	32,54	3.676,99	
<b>Requisitos para ser beneficiario e incidencias detectadas en el control administrativo</b>						
365	14006361	1419.2023.06361.2024.00.YM	***7638** SIMON GONZALEZ, ROSARIO			324,68
<b>Superficie e importe con derecho a ayuda por producto de pago</b>						
Producto		Prima	Sup.Solicitada	Sup.Final	Importe Final	
(902) Zona limitaciones naturales		214,00	2,74	2,74	324,68	
<b>Requisitos para ser beneficiario e incidencias detectadas en el control administrativo</b>						
366	14006363	1419.2023.06363.2024.00.YS	***1589** ABELLAN VALERA, FRANCISCO			2971,93
<b>Superficie e importe con derecho a ayuda por producto de pago</b>						
Producto		Prima	Sup.Solicitada	Sup.Final	Importe Final	
(902) Zona limitaciones naturales		214,00	25,10	25,10	2.971,93	
<b>Requisitos para ser beneficiario e incidencias detectadas en el control administrativo</b>						
Incidencia: 3547 Verifica que el recinto por el que se solicita la línea de ayuda está ubicado en zona elegible para dicha línea						



Número de proceso: 41

Fecha de Evaluación: 05/04/2024

Línea de Ayuda: (902) Zona limitaciones naturales

Campaña: 2023

9130068 - ANEXO I

**Importe de la convocatoria:**

Orden	Expediente	NRUE	Beneficiario			Importe
367	14006366	1419.2023.06366.2024.00.Y0	***1123** IBAÑEZ POVEDA, EDUARDO			9531,99
<b>Superficie e importe con derecho a ayuda por producto de pago</b>						
Producto		Prima	Sup.Solicitada	Sup.Final	Importe Final	
(902) Zona limitaciones naturales		214,00	116,75	116,75	9.531,99	
<b>Requisitos para ser beneficiario e incidencias detectadas en el control administrativo</b>						
Incidencia: 1650 Verifica que el CIF/NIF del solicitante cumple la condición de ganadero cuando solicite recintos susceptibles de ser pastables.						
Incidencia: 3547 Verifica que el recinto por el que se solicita la línea de ayuda está ubicado en zona elegible para dicha línea						
Incidencia: 3790 Verificación de que el recinto declarado sigue activo.						
Incidencia: 8212 Línea de declaración monitorizada con resultado de cultivo observado no coincidente con el declarado						
Incidencia: 8402 Línea de declaración monitorizada con resultado semáforo amarillo o rojo y situación "Producto no coincidente con declarado" (12) o "nula" con inform						
368	14006376	1419.2023.06376.2024.00.Y2	***7371** ALBUJER BERNAL, ANTONIO SAMUEL			7825,62
<b>Superficie e importe con derecho a ayuda por producto de pago</b>						
Producto		Prima	Sup.Solicitada	Sup.Final	Importe Final	
(902) Zona limitaciones naturales		214,00	79,57	79,57	7.825,62	
<b>Requisitos para ser beneficiario e incidencias detectadas en el control administrativo</b>						
Incidencia: 3654 Verificación que los recintos declarados con producto forrajero tienen actividad agraria pastoreo.						
369	14006382	1419.2023.06382.2024.00.YT	***4063** VAL IBAÑEZ, JUAN			2628,29
<b>Superficie e importe con derecho a ayuda por producto de pago</b>						
Producto		Prima	Sup.Solicitada	Sup.Final	Importe Final	
(902) Zona limitaciones naturales		214,00	22,18	22,18	2.628,29	
<b>Requisitos para ser beneficiario e incidencias detectadas en el control administrativo</b>						
Incidencia: 1650 Verifica que el CIF/NIF del solicitante cumple la condición de ganadero cuando solicite recintos susceptibles de ser pastables.						
370	14006411	1419.2023.06411.2024.00.YE	***4749** GONZALEZ OLIVARES, EUGENIO			2418,54
<b>Superficie e importe con derecho a ayuda por producto de pago</b>						
Producto		Prima	Sup.Solicitada	Sup.Final	Importe Final	
(902) Zona limitaciones naturales		214,00	20,41	20,41	2.418,54	
<b>Requisitos para ser beneficiario e incidencias detectadas en el control administrativo</b>						
371	14006417	1419.2023.06417.2024.00.YV	***7179** GONZALEZ GARCIA, JOAQUIN			6302,92
<b>Superficie e importe con derecho a ayuda por producto de pago</b>						
Producto		Prima	Sup.Solicitada	Sup.Final	Importe Final	
(902) Zona limitaciones naturales		214,00	60,92	60,92	6.302,92	
<b>Requisitos para ser beneficiario e incidencias detectadas en el control administrativo</b>						
372	14006443	1419.2023.06443.2024.00.YQ	***6392** MOLDOVAN BORA, PARASCHIVA			2769,06
<b>Superficie e importe con derecho a ayuda por producto de pago</b>						
Producto		Prima	Sup.Solicitada	Sup.Final	Importe Final	
(902) Zona limitaciones naturales		214,00	30,26	30,26	2.769,06	
<b>Requisitos para ser beneficiario e incidencias detectadas en el control administrativo</b>						
Incidencia: % de reducción de ayuda 20% (5) Por controles administrativos						
Incidencia: 3732 La superficie bruta de cruce sobre un mismo recinto de uso PA, PR, PS no puede superar la superficie admisible que el SIGPAC establece para ese recinto						
Incidencia: 3790 Verificación de que el recinto declarado sigue activo.						



Número de proceso: 41

Fecha de Evaluación: 05/04/2024

Línea de Ayuda: (902) Zona limitaciones naturales

Campaña: 2023

9130068 - ANEXO I

## Importe de la convocatoria:

Orden	Expediente	NRUE	Beneficiario			Importe
373	14006453	1419.2023.06453.2024.00.YR	***4656** RUBIO SANCHEZ, JUAN DOMINGO			1335,47
<b>Superficie e importe con derecho a ayuda por producto de pago</b>						
<u>Producto</u>			Prima	Sup.Solicitada	Sup.Final	Importe Final
(902) Zona limitaciones naturales			214,00	11,27	11,27	1.335,47
<b>Requisitos para ser beneficiario e incidencias detectadas en el control administrativo</b>						
Incidencia: 8227 Línea de declaración monitorizada en la que no ha habido respuesta por parte del productor y, por tanto, sin Juicio Experto de campo.						
374	14006457	1419.2023.06457.2024.00.Y2	***0268** ALFOCEA FERNANDEZ, DOMINGO			3210,11
<b>Superficie e importe con derecho a ayuda por producto de pago</b>						
<u>Producto</u>			Prima	Sup.Solicitada	Sup.Final	Importe Final
(902) Zona limitaciones naturales			214,00	27,61	27,61	3.210,11
<b>Requisitos para ser beneficiario e incidencias detectadas en el control administrativo</b>						
375	14006485	1419.2023.06485.2024.00.Y2	***2833** NAVARRO MARTINEZ, FRANCISCA			3737,43
<b>Superficie e importe con derecho a ayuda por producto de pago</b>						
<u>Producto</u>			Prima	Sup.Solicitada	Sup.Final	Importe Final
(902) Zona limitaciones naturales			214,00	33,18	33,18	3.737,43
<b>Requisitos para ser beneficiario e incidencias detectadas en el control administrativo</b>						
Incidencia: 452 Verifica que la actividad agraria declarada en cada recinto sea compatible con el uso PA, PR o PS asignado en SIGPAC para ese recinto.						
Incidencia: 8200 Línea de declaración monitorizada con resultado no admisible						
Incidencia: 1650 Verifica que el CIF/NIF del solicitante cumple la condición de ganadero cuando solicite recintos susceptibles de ser pastables.						
Incidencia: 8402 Línea de declaración monitorizada con resultado semáforo amarillo o rojo y situación "Producto no coincidente con declarado" (12) o "nula" con inform						
Incidencia: 3732 La superficie bruta de cruce sobre un mismo recinto de uso PA, PR, PS no puede superar la superficie admisible que el SIGPAC establece para ese recint						
376	14006506	1419.2023.06506.2024.00.YR	***4113** ALVAREZ ABRIL, MATEO			3354,68
<b>Superficie e importe con derecho a ayuda por producto de pago</b>						
<u>Producto</u>			Prima	Sup.Solicitada	Sup.Final	Importe Final
(902) Zona limitaciones naturales			214,00	29,14	29,14	3.354,68
<b>Requisitos para ser beneficiario e incidencias detectadas en el control administrativo</b>						
377	14006514	1419.2023.06514.2024.00.YN	***5769** GARCIA PUERTA, JUAN			4089,37
<b>Superficie e importe con derecho a ayuda por producto de pago</b>						
<u>Producto</u>			Prima	Sup.Solicitada	Sup.Final	Importe Final
(902) Zona limitaciones naturales			214,00	36,89	36,89	4.089,37
<b>Requisitos para ser beneficiario e incidencias detectadas en el control administrativo</b>						
378	14006573	1419.2023.06573.2024.00.YW	***0244** FERNANDEZ FERNANDEZ, RICARDO			1854,49
<b>Superficie e importe con derecho a ayuda por producto de pago</b>						
<u>Producto</u>			Prima	Sup.Solicitada	Sup.Final	Importe Final
(902) Zona limitaciones naturales			214,00	15,65	15,65	1.854,49
<b>Requisitos para ser beneficiario e incidencias detectadas en el control administrativo</b>						
379	14006580	1419.2023.06580.2024.00.YQ	***1255** CHICO FERNANDEZ, JOSE MARIA			2668,57
<b>Superficie e importe con derecho a ayuda por producto de pago</b>						
<u>Producto</u>			Prima	Sup.Solicitada	Sup.Final	Importe Final
(902) Zona limitaciones naturales			214,00	22,52	22,52	2.668,57
<b>Requisitos para ser beneficiario e incidencias detectadas en el control administrativo</b>						



Número de proceso: 41

Fecha de Evaluación: 05/04/2024

Línea de Ayuda: (902) Zona limitaciones naturales

Campaña: 2023

9130068 - ANEXO I

## Importe de la convocatoria:

Orden	Expediente	NRUE	Beneficiario			Importe
380	14006612	1419.2023.06612.2024.00.YI	***7276** CANDELA POLO, SERGIO			4434,2
<b>Superficie e importe con derecho a ayuda por producto de pago</b>						
Producto			Prima	Sup.Solicitada	Sup.Final	Importe Final
(902) Zona limitaciones naturales			214,00	40,53	40,53	4.434,20
<b>Requisitos para ser beneficiario e incidencias detectadas en el control administrativo</b>						
381	14006620	1419.2023.06620.2024.00.YF	***1299** SANCHEZ SANTIAGO, FRANCISCO			3980,35
<b>Superficie e importe con derecho a ayuda por producto de pago</b>						
Producto			Prima	Sup.Solicitada	Sup.Final	Importe Final
(902) Zona limitaciones naturales			214,00	35,74	35,74	3.980,35
<b>Requisitos para ser beneficiario e incidencias detectadas en el control administrativo</b>						
Incidencia: 3654 Verificación que los recintos declarados con producto forrajero tienen actividad agraria pastoreo.						
Incidencia: 8227 Línea de declaración monitorizada en la que no ha habido respuesta por parte del productor y, por tanto, sin Juicio Experto de campo.						
382	14006629	1419.2023.06629.2024.00.Y3	***7418** TOMAS BERNAL, JOAQUIN			5564,67
<b>Superficie e importe con derecho a ayuda por producto de pago</b>						
Producto			Prima	Sup.Solicitada	Sup.Final	Importe Final
(902) Zona limitaciones naturales			214,00	52,61	52,61	5.564,67
<b>Requisitos para ser beneficiario e incidencias detectadas en el control administrativo</b>						
Incidencia: 3547 Verifica que el recinto por el que se solicita la línea de ayuda está ubicado en zona elegible para dicha línea						
Incidencia: 1650 Verifica que el CIF/NIF del solicitante cumple la condición de ganadero cuando solicite recintos susceptibles de ser pastables.						
383	14006631	1419.2023.06631.2024.00.YJ	***4454** BELIJAR DIAZ, JUAN			485,84
<b>Superficie e importe con derecho a ayuda por producto de pago</b>						
Producto			Prima	Sup.Solicitada	Sup.Final	Importe Final
(902) Zona limitaciones naturales			214,00	4,10	4,10	485,84
<b>Requisitos para ser beneficiario e incidencias detectadas en el control administrativo</b>						
384	14006634	1419.2023.06634.2024.00.YS	***2690** NAVARRO LLAMAS, JOSE MARIA			2651,99
<b>Superficie e importe con derecho a ayuda por producto de pago</b>						
Producto			Prima	Sup.Solicitada	Sup.Final	Importe Final
(902) Zona limitaciones naturales			214,00	22,38	22,38	2.651,99
<b>Requisitos para ser beneficiario e incidencias detectadas en el control administrativo</b>						
Incidencia: 3732 La superficie bruta de cruce sobre un mismo recinto de uso PA, PR, PS no puede superar la superficie admisible que el SIGPAC establece para ese recinto						
Incidencia: 452 Verifica que la actividad agraria declarada en cada recinto sea compatible con el uso PA, PR o PS asignado en SIGPAC para ese recinto.						
Incidencia: 8227 Línea de declaración monitorizada en la que no ha habido respuesta por parte del productor y, por tanto, sin Juicio Experto de campo.						
385	14006639	1419.2023.06639.2024.00.Y5	***4486** CARRILLO JIMENEZ, JOSEFA			865,03
<b>Superficie e importe con derecho a ayuda por producto de pago</b>						
Producto			Prima	Sup.Solicitada	Sup.Final	Importe Final
(902) Zona limitaciones naturales			214,00	7,30	7,30	865,03
<b>Requisitos para ser beneficiario e incidencias detectadas en el control administrativo</b>						
386	14006640	1419.2023.06640.2024.00.YI	***3322** BELIJAR DIAZ, ANDRES			190,78
<b>Superficie e importe con derecho a ayuda por producto de pago</b>						
Producto			Prima	Sup.Solicitada	Sup.Final	Importe Final
(902) Zona limitaciones naturales			214,00	1,61	1,61	190,78
<b>Requisitos para ser beneficiario e incidencias detectadas en el control administrativo</b>						





Número de proceso: 41

Fecha de Evaluación: 05/04/2024

Línea de Ayuda: (902) Zona limitaciones naturales

Campaña: 2023

9130068 - ANEXO I

**Importe de la convocatoria:**

Orden	Expediente	NRUE	Beneficiario			Importe
387	14006644	1419.2023.06644.2024.00.YU	***2282** LOPEZ GUARDIOLA, SALVADOR			1200,38
<b>Superficie e importe con derecho a ayuda por producto de pago</b>						
Producto		Prima	Sup.Solicitada	Sup.Final	Importe Final	
(902) Zona limitaciones naturales		214,00	10,13	10,13	1.200,38	
<b>Requisitos para ser beneficiario e incidencias detectadas en el control administrativo</b>						
Incidencia: 1650 Verifica que el CIF/NIF del solicitante cumple la condición de ganadero cuando solicite recintos susceptibles de ser pastables.						
388	14006651	1419.2023.06651.2024.00.YN	***2936** FORTE SORIANO, MARIA CATALINA			379,19
<b>Superficie e importe con derecho a ayuda por producto de pago</b>						
Producto		Prima	Sup.Solicitada	Sup.Final	Importe Final	
(902) Zona limitaciones naturales		214,00	3,20	3,20	379,19	
<b>Requisitos para ser beneficiario e incidencias detectadas en el control administrativo</b>						
389	14006666	1419.2023.06666.2024.00.Y3	***7553** MOLINA AUÑÓN, ENRIQUE			4788,51
<b>Superficie e importe con derecho a ayuda por producto de pago</b>						
Producto		Prima	Sup.Solicitada	Sup.Final	Importe Final	
(902) Zona limitaciones naturales		214,00	44,26	44,26	4.788,51	
<b>Requisitos para ser beneficiario e incidencias detectadas en el control administrativo</b>						
390	14006690	1419.2023.06690.2024.00.YS	***3502** BELIJAR DIAZ, PEDRO JOSE			369,71
<b>Superficie e importe con derecho a ayuda por producto de pago</b>						
Producto		Prima	Sup.Solicitada	Sup.Final	Importe Final	
(902) Zona limitaciones naturales		214,00	3,12	3,12	369,71	
<b>Requisitos para ser beneficiario e incidencias detectadas en el control administrativo</b>						
391	14006712	1419.2023.06712.2024.00.YJ	***8784** TORRECILLA MARIN, ANA BELEN			1118,62
<b>Superficie e importe con derecho a ayuda por producto de pago</b>						
Producto		Prima	Sup.Solicitada	Sup.Final	Importe Final	
(902) Zona limitaciones naturales		214,00	9,44	9,44	1.118,62	
<b>Requisitos para ser beneficiario e incidencias detectadas en el control administrativo</b>						
Incidencia: 219 La superficie bruta de cruce sobre un mismo recinto en una misma solicitud, no puede superar la superficie total que el SIGPAC establece para ese recinto						
Incidencia: 3654 Verificación que los recintos declarados con producto forrajero tienen actividad agraria pastoreo.						
392	14006718	1419.2023.06718.2024.00.Y0	***0909** MOMPEAN FIGUEROLA, ROGELIO			668,32
<b>Superficie e importe con derecho a ayuda por producto de pago</b>						
Producto		Prima	Sup.Solicitada	Sup.Final	Importe Final	
(902) Zona limitaciones naturales		214,00	5,64	5,64	668,32	
<b>Requisitos para ser beneficiario e incidencias detectadas en el control administrativo</b>						
393	14006728	1419.2023.06728.2024.00.Y2	***6640** MARIN SAURA, DOMINGO			3464,88
<b>Superficie e importe con derecho a ayuda por producto de pago</b>						
Producto		Prima	Sup.Solicitada	Sup.Final	Importe Final	
(902) Zona limitaciones naturales		214,00	30,30	30,30	3.464,88	
<b>Requisitos para ser beneficiario e incidencias detectadas en el control administrativo</b>						
Incidencia: 1650 Verifica que el CIF/NIF del solicitante cumple la condición de ganadero cuando solicite recintos susceptibles de ser pastables.						
Incidencia: 3712 Recinto con más de cinco años consecutivos en barbecho						



Número de proceso: 41

Fecha de Evaluación: 05/04/2024

Línea de Ayuda: (902) Zona limitaciones naturales

Campaña: 2023

9130068 - ANEXO I

## Importe de la convocatoria:

Orden	Expediente	NRUE	Beneficiario			Importe
394	14006729	1419.2023.06729.2024.00.Y4	***9249** KARBACH DAIFI, NAIMA			380,37
<b>Superficie e importe con derecho a ayuda por producto de pago</b>						
Producto			Prima	Sup.Solicitada	Sup.Final	Importe Final
(902) Zona limitaciones naturales			214,00	3,21	3,21	380,37
<b>Requisitos para ser beneficiario e incidencias detectadas en el control administrativo</b>						
395	14006752	1419.2023.06752.2024.00.YR	***5150** MARTINEZ PEÑALVER, MANUEL			3163,9
<b>Superficie e importe con derecho a ayuda por producto de pago</b>						
Producto			Prima	Sup.Solicitada	Sup.Final	Importe Final
(902) Zona limitaciones naturales			214,00	27,13	27,13	3.163,90
<b>Requisitos para ser beneficiario e incidencias detectadas en el control administrativo</b>						
Incidencia: 3790 Verificación de que el recinto declarado sigue activo.						
396	14006755	1419.2023.06755.2024.00.YZ	***7212** GIMENEZ EGEEA, GINES			2974,3
<b>Superficie e importe con derecho a ayuda por producto de pago</b>						
Producto			Prima	Sup.Solicitada	Sup.Final	Importe Final
(902) Zona limitaciones naturales			214,00	25,12	25,12	2.974,30
<b>Requisitos para ser beneficiario e incidencias detectadas en el control administrativo</b>						
397	14006767	1419.2023.06767.2024.00.Y6	***4245** RUIZ MELLADO, PEDRO JOSE			2520,45
<b>Superficie e importe con derecho a ayuda por producto de pago</b>						
Producto			Prima	Sup.Solicitada	Sup.Final	Importe Final
(902) Zona limitaciones naturales			214,00	21,27	21,27	2.520,45
<b>Requisitos para ser beneficiario e incidencias detectadas en el control administrativo</b>						
398	14006802	1419.2023.06802.2024.00.YI	***7343** MARCO ZAFRILLA, JUSTO			2597,43
<b>Superficie e importe con derecho a ayuda por producto de pago</b>						
Producto			Prima	Sup.Solicitada	Sup.Final	Importe Final
(902) Zona limitaciones naturales			214,00	33,29	33,29	2.597,43
<b>Requisitos para ser beneficiario e incidencias detectadas en el control administrativo</b>						
Incidencia: % de reducción de ayuda 30% (5) Por controles administrativos						
Incidencia: 1630 Verifica que la línea de ayuda PDR solicitada en cada recinto sea compatible con el uso asignado en SIGPAC para ese recinto.						
Incidencia: 1650 Verifica que el CIF/NIF del solicitante cumple la condición de ganadero cuando solicite recintos susceptibles de ser pastables.						
Incidencia: 256 Para las solicitudes que tienen algún recinto que no se ha declarado en la campaña actual, se comprueba que la reducción por omisión de superficie no s						
Incidencia: 3187 Verifica que la superficie de barbecho por comarca cumpla con la superficie mínima de barbecho establecida para la misma.						
Incidencia: 3790 Verificación de que el recinto declarado sigue activo.						
Incidencia: 8212 Línea de declaración monitorizada con resultado de cultivo observado no coincidente con el declarado						
399	14006809	1419.2023.06809.2024.00.Y2	***8189** CARRILLO ORTEGA, ANTONIO DAVID			2422,1
<b>Superficie e importe con derecho a ayuda por producto de pago</b>						
Producto			Prima	Sup.Solicitada	Sup.Final	Importe Final
(902) Zona limitaciones naturales			214,00	20,44	20,44	2.422,10
<b>Requisitos para ser beneficiario e incidencias detectadas en el control administrativo</b>						



Número de proceso: 41

Fecha de Evaluación: 05/04/2024

Línea de Ayuda: (902) Zona limitaciones naturales

Campaña: 2023

9130068 - ANEXO I

## Importe de la convocatoria:

Orden	Expediente	NRUE	Beneficiario			Importe
400	14006821	1419.2023.06821.2024.00.YJ	***1005** CARDOZO RUSCH, ANDREA SOLEDAD			724,02
<b>Superficie e importe con derecho a ayuda por producto de pago</b>						
<b>Producto</b>						
			Prima	Sup.Solicitada	Sup.Final	Importe Final
	(902) Zona limitaciones naturales		214,00	6,11	6,11	724,02
<b>Requisitos para ser beneficiario e incidencias detectadas en el control administrativo</b>						
Incidencia: 219 La superficie bruta de cruce sobre un mismo recinto en una misma solicitud, no puede superar la superficie total que el SIGPAC establece para ese recinto						
401	14006837	1419.2023.06837.2024.00.Y2	***4863** ORTEGA SIMON, DOLORES			1995,51
<b>Superficie e importe con derecho a ayuda por producto de pago</b>						
<b>Producto</b>						
			Prima	Sup.Solicitada	Sup.Final	Importe Final
	(902) Zona limitaciones naturales		214,00	16,84	16,84	1.995,51
<b>Requisitos para ser beneficiario e incidencias detectadas en el control administrativo</b>						
402	14006906	1419.2023.06906.2024.00.YV	***7589** ARRES CASTILLO, MARIA JOSE			2980,92
<b>Superficie e importe con derecho a ayuda por producto de pago</b>						
<b>Producto</b>						
			Prima	Sup.Solicitada	Sup.Final	Importe Final
	(902) Zona limitaciones naturales		214,00	25,51	25,51	2.980,92
<b>Requisitos para ser beneficiario e incidencias detectadas en el control administrativo</b>						
Incidencia: 256 Para las solicitudes que tienen algún recinto que no se ha declarado en la campaña actual, se comprueba que la reducción por omisión de superficie no s						
Incidencia: 3654 Verificación que los recintos declarados con producto forrajero tienen actividad agraria pastoreo.						
403	14006914	1419.2023.06914.2024.00.YR	***1909** ABELLAN ESCUDERO, FRANCISCO			3175,75
<b>Superficie e importe con derecho a ayuda por producto de pago</b>						
<b>Producto</b>						
			Prima	Sup.Solicitada	Sup.Final	Importe Final
	(902) Zona limitaciones naturales		214,00	27,25	27,25	3.175,75
<b>Requisitos para ser beneficiario e incidencias detectadas en el control administrativo</b>						
Incidencia: 3732 La superficie bruta de cruce sobre un mismo recinto de uso PA, PR, PS no puede superar la superficie admisible que el SIGPAC establece para ese recinto						
404	14006950	1419.2023.06950.2024.00.YN	***0615** RUIZ PAEZ, PEDRO LUIS			4751,3
<b>Superficie e importe con derecho a ayuda por producto de pago</b>						
<b>Producto</b>						
			Prima	Sup.Solicitada	Sup.Final	Importe Final
	(902) Zona limitaciones naturales		214,00	56,83	56,83	4.751,30
<b>Requisitos para ser beneficiario e incidencias detectadas en el control administrativo</b>						
Incidencia: % de reducción de ayuda 20% (5) Por controles administrativos						
Incidencia: 3790 Verificación de que el recinto declarado sigue activo.						
405	14006967	1419.2023.06967.2024.00.Y8	***6362** ABAD MOLINA, JUAN PEDRO			2040,53
<b>Superficie e importe con derecho a ayuda por producto de pago</b>						
<b>Producto</b>						
			Prima	Sup.Solicitada	Sup.Final	Importe Final
	(902) Zona limitaciones naturales		214,00	17,22	17,22	2.040,53
<b>Requisitos para ser beneficiario e incidencias detectadas en el control administrativo</b>						
Incidencia: 3547 Verifica que el recinto por el que se solicita la línea de ayuda está ubicado en zona elegible para dicha línea						
406	14006976	1419.2023.06976.2024.00.Y7	***4385** CAVA PASCUAL, GEMA MARIA			403,01
<b>Superficie e importe con derecho a ayuda por producto de pago</b>						
<b>Producto</b>						
			Prima	Sup.Solicitada	Sup.Final	Importe Final
	(902) Zona limitaciones naturales		214,00	3,58	3,58	403,01
<b>Requisitos para ser beneficiario e incidencias detectadas en el control administrativo</b>						
Incidencia: % de reducción de ayuda 5% (5) Por controles administrativos						
Incidencia: 3790 Verificación de que el recinto declarado sigue activo.						



Número de proceso: 41

Fecha de Evaluación: 05/04/2024

Línea de Ayuda: (902) Zona limitaciones naturales

Campaña: 2023

9130068 - ANEXO I

**Importe de la convocatoria:**

Orden	Expediente	NRUE	Beneficiario			Importe
407	14006988	1419.2023.06988.2024.00.YE	***2229** PEREZ JUAN, FERRAN			2823,81
<b>Superficie e importe con derecho a ayuda por producto de pago</b>						
<b>Producto</b>						
			Prima	Sup.Solicitada	Sup.Final	Importe Final
	(902) Zona limitaciones naturales		214,00	23,83	23,83	2.823,81
<b>Requisitos para ser beneficiario e incidencias detectadas en el control administrativo</b>						
408	14006995	1419.2023.06995.2024.00.Y8	***3199** RUBIO MARTINEZ, PEDRO			848,17
<b>Superficie e importe con derecho a ayuda por producto de pago</b>						
<b>Producto</b>						
			Prima	Sup.Solicitada	Sup.Final	Importe Final
	(902) Zona limitaciones naturales		214,00	7,23	7,23	848,17
<b>Requisitos para ser beneficiario e incidencias detectadas en el control administrativo</b>						
Incidencia: 256 Para las solicitudes que tienen algún recinto que no se ha declarado en la campaña actual, se comprueba que la reducción por omisión de superficie no s						
409	14007004	1419.2023.07004.2024.00.3H	***0859** NAVARRO LOPEZ, ALFONSO			2336,87
<b>Superficie e importe con derecho a ayuda por producto de pago</b>						
<b>Producto</b>						
			Prima	Sup.Solicitada	Sup.Final	Importe Final
	(902) Zona limitaciones naturales		214,00	19,92	19,92	2.336,87
<b>Requisitos para ser beneficiario e incidencias detectadas en el control administrativo</b>						
Incidencia: 8212 Línea de declaración monitorizada con resultado de cultivo observado no coincidente con el declarado						
Incidencia: 8403 Línea de declaración monitorizada con resultado semáforo amarillo o rojo y situación "Producto no coincidente con declarado" (12) o "nula" con inform						
Incidencia: 8267 Línea de declaración monitorizada para el cumplimiento de BCAM con resultado de cultivo observado no coincidente con el declarado.						
Incidencia: 8260 Línea de declaración monitorizada para el cumplimiento de BCAM con resultado no admisible.						
Incidencia: 3654 Verificación que los recintos declarados con producto forrajero tienen actividad agraria pastoreo.						
Incidencia: 256 Para las solicitudes que tienen algún recinto que no se ha declarado en la campaña actual, se comprueba que la reducción por omisión de superficie no s						
Incidencia: 0/D Reducción por incumplimientos de Control de campo/RQNM.						
Incidencia: 8407 Línea de declaración monitorizada con resultado semáforo amarillo o rojo y situación "Producto no coincidente con declarado" (12) o "nula" con inform						
Incidencia: 3732 La superficie bruta de cruce sobre un mismo recinto de uso PA, PR, PS no puede superar la superficie admisible que el SIGPAC establece para ese recint						
410	14007012	1419.2023.07012.2024.00.3D	***4024** ALBERT MOLINA, SALVADORA			1867,59
<b>Superficie e importe con derecho a ayuda por producto de pago</b>						
<b>Producto</b>						
			Prima	Sup.Solicitada	Sup.Final	Importe Final
	(902) Zona limitaciones naturales		214,00	16,59	16,59	1.867,59
<b>Requisitos para ser beneficiario e incidencias detectadas en el control administrativo</b>						
Incidencia: % de reducción de ayuda 5% (5) Por controles administrativos						
Incidencia: 3187 Verifica que la superficie de barbecho por comarca cumpla con la superficie mínima de barbecho establecida para la misma.						
Incidencia: 3732 La superficie bruta de cruce sobre un mismo recinto de uso PA, PR, PS no puede superar la superficie admisible que el SIGPAC establece para ese recint						
411	14007042	1419.2023.07042.2024.00.3I	***5169** PEREZ CERDA, ANDRES			4372,58
<b>Superficie e importe con derecho a ayuda por producto de pago</b>						
<b>Producto</b>						
			Prima	Sup.Solicitada	Sup.Final	Importe Final
	(902) Zona limitaciones naturales		214,00	39,88	39,88	4.372,58
<b>Requisitos para ser beneficiario e incidencias detectadas en el control administrativo</b>						



Número de proceso: 41

Fecha de Evaluación: 05/04/2024

Línea de Ayuda: (902) Zona limitaciones naturales

Campaña: 2023

9130068 - ANEXO I

## Importe de la convocatoria:

Orden	Expediente	NRUE	Beneficiario			Importe
412	14007043	1419.2023.07043.2024.00.3L	***1481** BARNUEVO CALVO, ANTONIO RAFAEL			7797,18
<b>Superficie e importe con derecho a ayuda por producto de pago</b>						
Producto		Prima	Sup.Solicitada	Sup.Final	Importe Final	
(902) Zona limitaciones naturales		214,00	124,00	124,00	7.797,18	
<b>Requisitos para ser beneficiario e incidencias detectadas en el control administrativo</b>						
Incidencia: 3187 Verifica que la superficie de barbecho por comarca cumpla con la superficie mínima de barbecho establecida para la misma.						
Incidencia: 3732 La superficie bruta de cruce sobre un mismo recinto de uso PA, PR, PS no puede superar la superficie admisible que el SIGPAC establece para ese recinto						
Incidencia: % de reducción de ayuda 20% (5) Por controles administrativos						
Incidencia: 3790 Verificación de que el recinto declarado sigue activo.						
413	14007059	1419.2023.07059.2024.00.33	***4413** PASCUAL MARTINEZ, JESUS			11231,26
<b>Superficie e importe con derecho a ayuda por producto de pago</b>						
Producto		Prima	Sup.Solicitada	Sup.Final	Importe Final	
(902) Zona limitaciones naturales		214,00	174,10	174,10	11.231,26	
<b>Requisitos para ser beneficiario e incidencias detectadas en el control administrativo</b>						
Incidencia: 3654 Verificación que los recintos declarados con producto forrajero tienen actividad agraria pastoreo.						
Incidencia: 8200 Línea de declaración monitorizada con resultado no admisible						
Incidencia: 8402 Línea de declaración monitorizada con resultado semáforo amarillo o rojo y situación "Producto no coincidente con declarado" (12) o "nula" con inform						
414	14007060	1419.2023.07060.2024.00.3H	***6784** IBAÑEZ MORA, AGUEDA			8075,65
<b>Superficie e importe con derecho a ayuda por producto de pago</b>						
Producto		Prima	Sup.Solicitada	Sup.Final	Importe Final	
(902) Zona limitaciones naturales		214,00	83,80	83,80	8.075,65	
<b>Requisitos para ser beneficiario e incidencias detectadas en el control administrativo</b>						
Incidencia: 3654 Verificación que los recintos declarados con producto forrajero tienen actividad agraria pastoreo.						
Incidencia: 8200 Línea de declaración monitorizada con resultado no admisible						
Incidencia: 8402 Línea de declaración monitorizada con resultado semáforo amarillo o rojo y situación "Producto no coincidente con declarado" (12) o "nula" con inform						
415	14007063	1419.2023.07063.2024.00.3Q	***8084** NAVARRO MARTINEZ, ISABEL			4485,15
<b>Superficie e importe con derecho a ayuda por producto de pago</b>						
Producto		Prima	Sup.Solicitada	Sup.Final	Importe Final	
(902) Zona limitaciones naturales		214,00	41,06	41,06	4.485,15	
<b>Requisitos para ser beneficiario e incidencias detectadas en el control administrativo</b>						
Incidencia: 1650 Verifica que el CIF/NIF del solicitante cumple la condición de ganadero cuando solicite recintos susceptibles de ser pastables.						
416	14007067	1419.2023.07067.2024.00.30	***6905** TOLEDO RUIZ, JESUS			4854,87
<b>Superficie e importe con derecho a ayuda por producto de pago</b>						
Producto		Prima	Sup.Solicitada	Sup.Final	Importe Final	
(902) Zona limitaciones naturales		214,00	44,96	44,96	4.854,87	
<b>Requisitos para ser beneficiario e incidencias detectadas en el control administrativo</b>						
Incidencia: 3547 Verifica que el recinto por el que se solicita la línea de ayuda está ubicado en zona elegible para dicha línea						
Incidencia: 3790 Verificación de que el recinto declarado sigue activo.						
417	14007071	1419.2023.07071.2024.00.3L	***6190** PICAZO DEL BAÑO, ANTONIA PILAR			529,68
<b>Superficie e importe con derecho a ayuda por producto de pago</b>						
Producto		Prima	Sup.Solicitada	Sup.Final	Importe Final	
(902) Zona limitaciones naturales		214,00	4,47	4,47	529,68	
<b>Requisitos para ser beneficiario e incidencias detectadas en el control administrativo</b>						
Incidencia: 8260 Línea de declaración monitorizada para el cumplimiento de BCAM con resultado no admisible.						



Número de proceso: 41

Fecha de Evaluación: 05/04/2024

Línea de Ayuda: (902) Zona limitaciones naturales

Campaña: 2023

9130068 - ANEXO I

## Importe de la convocatoria:

Orden	Expediente	NRUE	Beneficiario			Importe
418	14007095	1419.2023.07095.2024.00.30	***7192** TOLEDO RUIZ, JUAN FRANCISCO			3309,65
<b>Superficie e importe con derecho a ayuda por producto de pago</b>						
Producto		Prima	Sup.Solicitada	Sup.Final	Importe Final	
(902) Zona limitaciones naturales		214,00	28,66	28,66	3.309,65	
<b>Requisitos para ser beneficiario e incidencias detectadas en el control administrativo</b>						
Incidencia: 452 Verifica que la actividad agraria declarada en cada recinto sea compatible con el uso PA, PR o PS asignado en SIGPAC para ese recinto.						
Incidencia: 8200 Línea de declaración monitorizada con resultado no admisible						
Incidencia: 3790 Verificación de que el recinto declarado sigue activo.						
419	14007103	1419.2023.07103.2024.00.3F	***6529** TOMAS OLIVARES, JUAN MIGUEL			3964,95
<b>Superficie e importe con derecho a ayuda por producto de pago</b>						
Producto		Prima	Sup.Solicitada	Sup.Final	Importe Final	
(902) Zona limitaciones naturales		214,00	35,58	35,58	3.964,95	
<b>Requisitos para ser beneficiario e incidencias detectadas en el control administrativo</b>						
Incidencia: 1650 Verifica que el CIF/NIF del solicitante cumple la condición de ganadero cuando solicite recintos susceptibles de ser pastables.						
420	14007110	1419.2023.07110.2024.00.39	***9581** LEON GARCIA, ANTONIO MIGUEL			1054,81
<b>Superficie e importe con derecho a ayuda por producto de pago</b>						
Producto		Prima	Sup.Solicitada	Sup.Final	Importe Final	
(902) Zona limitaciones naturales		214,00	9,37	9,37	1.054,81	
<b>Requisitos para ser beneficiario e incidencias detectadas en el control administrativo</b>						
Incidencia: % de reducción de ayuda 5% (5) Por controles administrativos						
Incidencia: 1650 Verifica que el CIF/NIF del solicitante cumple la condición de ganadero cuando solicite recintos susceptibles de ser pastables.						
Incidencia: 3732 La superficie bruta de cruce sobre un mismo recinto de uso PA, PR, PS no puede superar la superficie admisible que el SIGPAC establece para ese recinto						
Incidencia: 3790 Verificación de que el recinto declarado sigue activo.						
Incidencia: 452 Verifica que la actividad agraria declarada en cada recinto sea compatible con el uso PA, PR o PS asignado en SIGPAC para ese recinto.						
Incidencia: 8227 Línea de declaración monitorizada en la que no ha habido respuesta por parte del productor v, por tanto, sin Juicio Experto de campo.						
421	14007120	1419.2023.07120.2024.00.3B	***0797** RUIZ SANCHEZ, REMEDIOS			2924,53
<b>Superficie e importe con derecho a ayuda por producto de pago</b>						
Producto		Prima	Sup.Solicitada	Sup.Final	Importe Final	
(902) Zona limitaciones naturales		214,00	24,68	24,68	2.924,53	
<b>Requisitos para ser beneficiario e incidencias detectadas en el control administrativo</b>						
422	14007125	1419.2023.07125.2024.00.3P	***2531** LOPEZ NAVARRO, FELIPE			6241,06
<b>Superficie e importe con derecho a ayuda por producto de pago</b>						
Producto		Prima	Sup.Solicitada	Sup.Final	Importe Final	
(902) Zona limitaciones naturales		214,00	63,92	63,92	6.241,06	
<b>Requisitos para ser beneficiario e incidencias detectadas en el control administrativo</b>						
Incidencia: 3790 Verificación de que el recinto declarado sigue activo.						
Incidencia: 3654 Verificación que los recintos declarados con producto forraiero tienen actividad agraria pastoreo.						
Incidencia: % de reducción de ayuda 5% (5) Por controles administrativos						
Incidencia: 1650 Verifica que el CIF/NIF del solicitante cumple la condición de ganadero cuando solicite recintos susceptibles de ser pastables.						
423	14007128	1419.2023.07128.2024.00.3W	***1943** LOPEZ MARTINEZ, JESUS			1480,75
<b>Superficie e importe con derecho a ayuda por producto de pago</b>						
Producto		Prima	Sup.Solicitada	Sup.Final	Importe Final	
(902) Zona limitaciones naturales		214,00	15,62	15,62	1.480,75	
<b>Requisitos para ser beneficiario e incidencias detectadas en el control administrativo</b>						
Incidencia: % de reducción de ayuda 20% (5) Por controles administrativos						
Incidencia: 3187 Verifica que la superficie de barbecho por comarca cumpla con la superficie mínima de barbecho establecida para la misma.						



Número de proceso: 41

Fecha de Evaluación: 05/04/2024

Línea de Ayuda: (902) Zona limitaciones naturales

Campaña: 2023

9130068 - ANEXO I

## Importe de la convocatoria:

Orden	Expediente	NRUE	Beneficiario			Importe
424	14007140	1419.2023.07140.2024.00.3E	***8437** MOLINA AUÑON, RAFAEL			2300,27
<b>Superficie e importe con derecho a ayuda por producto de pago</b>						
Producto			Prima	Sup.Solicitada	Sup.Final	Importe Final
(902) Zona limitaciones naturales			214,00	20,64	20,64	2.300,27
<b>Requisitos para ser beneficiario e incidencias detectadas en el control administrativo</b>						
Incidencia: 3547 Verifica que el recinto por el que se solicita la línea de ayuda está ubicado en zona elegible para dicha línea						
Incidencia: % de reducción de ayuda 5% (5) Por controles administrativos						
Incidencia: 256 Para las solicitudes que tienen algún recinto que no se ha declarado en la campaña actual, se comprueba que la reducción por omisión de superficie no s						
Incidencia: 3187 Verifica que la superficie de barbecho por comarca cumpla con la superficie mínima de barbecho establecida para la misma.						
425	14007146	1419.2023.07146.2024.00.3V	***1366** FERNANDEZ ABELLAN, FRANCISCO			2763,37
<b>Superficie e importe con derecho a ayuda por producto de pago</b>						
Producto			Prima	Sup.Solicitada	Sup.Final	Importe Final
(902) Zona limitaciones naturales			214,00	30,19	30,19	2.763,37
<b>Requisitos para ser beneficiario e incidencias detectadas en el control administrativo</b>						
Incidencia: 3790 Verificación de que el recinto declarado sigue activo.						
Incidencia: % de reducción de ayuda 20% (5) Por controles administrativos						
426	14007157	1419.2023.07157.2024.00.3Z	***4704** OLIVARES GILAR, JUANA			969,31
<b>Superficie e importe con derecho a ayuda por producto de pago</b>						
Producto			Prima	Sup.Solicitada	Sup.Final	Importe Final
(902) Zona limitaciones naturales			214,00	8,18	8,18	969,31
<b>Requisitos para ser beneficiario e incidencias detectadas en el control administrativo</b>						
427	14007173	1419.2023.07173.2024.00.3S	***4741** BERNAL GILAR, FRANCISCO JAVIER			6325,43
<b>Superficie e importe con derecho a ayuda por producto de pago</b>						
Producto			Prima	Sup.Solicitada	Sup.Final	Importe Final
(902) Zona limitaciones naturales			214,00	61,17	61,17	6.325,43
<b>Requisitos para ser beneficiario e incidencias detectadas en el control administrativo</b>						
Incidencia: 3732 La superficie bruta de cruce sobre un mismo recinto de uso PA, PR, PS no puede superar la superficie admisible que el SIGPAC establece para ese recinto						
428	14007181	1419.2023.07181.2024.00.3P	***1885** TOMAS RISUEÑO, JOSE			6702,25
<b>Superficie e importe con derecho a ayuda por producto de pago</b>						
Producto			Prima	Sup.Solicitada	Sup.Final	Importe Final
(902) Zona limitaciones naturales			214,00	65,41	65,41	6.702,25
<b>Requisitos para ser beneficiario e incidencias detectadas en el control administrativo</b>						
Incidencia: 1650 Verifica que el CIF/NIF del solicitante cumple la condición de ganadero cuando solicite recintos susceptibles de ser pastables.						
Incidencia: 3790 Verificación de que el recinto declarado sigue activo.						
429	14007184	1419.2023.07184.2024.00.3W	***5451** FERNANDEZ MARIN, FRANCISCO			2371,14
<b>Superficie e importe con derecho a ayuda por producto de pago</b>						
Producto			Prima	Sup.Solicitada	Sup.Final	Importe Final
(902) Zona limitaciones naturales			214,00	20,01	20,01	2.371,14
<b>Requisitos para ser beneficiario e incidencias detectadas en el control administrativo</b>						
Incidencia: 3712 Recinto con más de cinco años consecutivos en barbecho						
430	14007190	1419.2023.07190.2024.00.3N	***0628** FEREZ MARTINEZ, JESUS			2445,8
<b>Superficie e importe con derecho a ayuda por producto de pago</b>						
Producto			Prima	Sup.Solicitada	Sup.Final	Importe Final
(902) Zona limitaciones naturales			214,00	20,64	20,64	2.445,80
<b>Requisitos para ser beneficiario e incidencias detectadas en el control administrativo</b>						



Número de proceso: 41

Fecha de Evaluación: 05/04/2024

Línea de Ayuda: (902) Zona limitaciones naturales

Campaña: 2023

9130068 - ANEXO I

## Importe de la convocatoria:

Orden	Expediente	NRUE	Beneficiario			Importe
431	14007199	1419.2023.07199.2024.00.3B	***6896** PALAO GARCIA, FRANCISCO			2276,35
<b>Superficie e importe con derecho a ayuda por producto de pago</b>						
<b>Producto</b>			Prima	Sup.Solicitada	Sup.Final	Importe Final
(902) Zona limitaciones naturales			214,00	19,21	19,21	2.276,35
<b>Requisitos para ser beneficiario e incidencias detectadas en el control administrativo</b>						
432	14007216	1419.2023.07216.2024.00.3Q	***0818** MONTALBAN GIMENEZ, ANA MARIA			1157,72
<b>Superficie e importe con derecho a ayuda por producto de pago</b>						
<b>Producto</b>			Prima	Sup.Solicitada	Sup.Final	Importe Final
(902) Zona limitaciones naturales			214,00	9,77	9,77	1.157,72
<b>Requisitos para ser beneficiario e incidencias detectadas en el control administrativo</b>						
433	14007246	1419.2023.07246.2024.00.3W	***3107** RAMIREZ SORIANO, JUAN PEDRO			1213,42
<b>Superficie e importe con derecho a ayuda por producto de pago</b>						
<b>Producto</b>			Prima	Sup.Solicitada	Sup.Final	Importe Final
(902) Zona limitaciones naturales			214,00	10,24	10,24	1.213,42
<b>Requisitos para ser beneficiario e incidencias detectadas en el control administrativo</b>						
Incidencia: 3712 Recinto con más de cinco años consecutivos en barbecho						
Incidencia: 3187 Verifica que la superficie de barbecho por comarca cumpla con la superficie mínima de barbecho establecida para la misma.						
434	14007277	1419.2023.07277.2024.00.33	***6731** MARTINEZ CARRILLO, GUMERSINDO			1817,76
<b>Superficie e importe con derecho a ayuda por producto de pago</b>						
<b>Producto</b>			Prima	Sup.Solicitada	Sup.Final	Importe Final
(902) Zona limitaciones naturales			214,00	15,58	15,34	1.817,76
<b>Requisitos para ser beneficiario e incidencias detectadas en el control administrativo</b>						
Incidencia: 3547 Verifica que el recinto por el que se solicita la línea de ayuda está ubicado en zona elegible para dicha línea						
435	14007278	1419.2023.07278.2024.00.36	***4777** BELDA ZARATE, MANUEL			1863,97
<b>Superficie e importe con derecho a ayuda por producto de pago</b>						
<b>Producto</b>			Prima	Sup.Solicitada	Sup.Final	Importe Final
(902) Zona limitaciones naturales			214,00	15,73	15,73	1.863,97
<b>Requisitos para ser beneficiario e incidencias detectadas en el control administrativo</b>						
Incidencia: 219 La superficie bruta de cruce sobre un mismo recinto en una misma solicitud, no puede superar la superficie total que el SIGPAC establece para ese recinto						
436	14007279	1419.2023.07279.2024.00.39	***1128** TORRES JARQUE, ANGEL			2761
<b>Superficie e importe con derecho a ayuda por producto de pago</b>						
<b>Producto</b>			Prima	Sup.Solicitada	Sup.Final	Importe Final
(902) Zona limitaciones naturales			214,00	23,30	23,30	2.761,00
<b>Requisitos para ser beneficiario e incidencias detectadas en el control administrativo</b>						
Incidencia: 3547 Verifica que el recinto por el que se solicita la línea de ayuda está ubicado en zona elegible para dicha línea						
437	14007280	1419.2023.07280.2024.00.3M	***7652** DIAZ CASTELLANOS, JOSE LUIS			7987,96
<b>Superficie e importe con derecho a ayuda por producto de pago</b>						
<b>Producto</b>			Prima	Sup.Solicitada	Sup.Final	Importe Final
(902) Zona limitaciones naturales			214,00	82,31	82,31	7.987,96
<b>Requisitos para ser beneficiario e incidencias detectadas en el control administrativo</b>						
Incidencia: 1630 Verifica que la línea de ayuda PDR solicitada en cada recinto sea compatible con el uso asignado en SIGPAC para ese recinto.						
Incidencia: 219 La superficie bruta de cruce sobre un mismo recinto en una misma solicitud, no puede superar la superficie total que el SIGPAC establece para ese recinto						
Incidencia: 3547 Verifica que el recinto por el que se solicita la línea de ayuda está ubicado en zona elegible para dicha línea						





Número de proceso: 41

Fecha de Evaluación: 05/04/2024

Línea de Ayuda: (902) Zona limitaciones naturales

Campaña: 2023

9130068 - ANEXO I

## Importe de la convocatoria:

Orden	Expediente	NRUE	Beneficiario			Importe
438	14007323	1419.2023.07323.2024.00.3K	***2944** GALLARDO CHICO, REBECA			889,92
<b>Superficie e importe con derecho a ayuda por producto de pago</b>						
<b>Producto</b>						
			Prima	Sup.Solicitada	Sup.Final	Importe Final
	(902) Zona limitaciones naturales		214,00	7,51	7,51	889,92
<b>Requisitos para ser beneficiario e incidencias detectadas en el control administrativo</b>						
439	14007342	1419.2023.07342.2024.00.3L	***8448** CARRILLO ORTEGA, PEDRO JOSE			2281,09
<b>Superficie e importe con derecho a ayuda por producto de pago</b>						
<b>Producto</b>						
			Prima	Sup.Solicitada	Sup.Final	Importe Final
	(902) Zona limitaciones naturales		214,00	19,25	19,25	2.281,09
<b>Requisitos para ser beneficiario e incidencias detectadas en el control administrativo</b>						
Incidencia: 3654 Verificación que los recintos declarados con producto forraiero tienen actividad agraria pastoreo.						
440	14007347	1419.2023.07347.2024.00.3Z	***1469** FERNANDEZ LOPEZ, FEDERICO			4360,73
<b>Superficie e importe con derecho a ayuda por producto de pago</b>						
<b>Producto</b>						
			Prima	Sup.Solicitada	Sup.Final	Importe Final
	(902) Zona limitaciones naturales		214,00	51,33	51,33	4.360,73
<b>Requisitos para ser beneficiario e incidencias detectadas en el control administrativo</b>						
Incidencia: % de reducción de ayuda 20% (5) Por controles administrativos						
Incidencia: 3187 Verifica que la superficie de barbecho por comarca cumpla con la superficie mínima de barbecho establecida para la misma.						
441	14007365	1419.2023.07365.2024.00.3X	***0981** BROTONS ROMAN, MARIA ANGELES			1441,88
<b>Superficie e importe con derecho a ayuda por producto de pago</b>						
<b>Producto</b>						
			Prima	Sup.Solicitada	Sup.Final	Importe Final
	(902) Zona limitaciones naturales		214,00	15,21	15,21	1.441,88
<b>Requisitos para ser beneficiario e incidencias detectadas en el control administrativo</b>						
Incidencia: % de reducción de ayuda 20% (5) Por controles administrativos						
Incidencia: 3790 Verificación de que el recinto declarado sigue activo.						
442	14007367	1419.2023.07367.2024.00.33	***0819** DEL BAÑO GONZALEZ, RAIMUNDA			1176,68
<b>Superficie e importe con derecho a ayuda por producto de pago</b>						
<b>Producto</b>						
			Prima	Sup.Solicitada	Sup.Final	Importe Final
	(902) Zona limitaciones naturales		214,00	9,93	9,93	1.176,68
<b>Requisitos para ser beneficiario e incidencias detectadas en el control administrativo</b>						
Incidencia: 1630 Verifica que la línea de ayuda PDR solicitada en cada recinto sea compatible con el uso asignado en SIGPAC para ese recinto.						
Incidencia: 3790 Verificación de que el recinto declarado sigue activo.						
443	14007407	1419.2023.07407.2024.00.3T	***6578** TOMAS FENOR, LUIS			1098,47
<b>Superficie e importe con derecho a ayuda por producto de pago</b>						
<b>Producto</b>						
			Prima	Sup.Solicitada	Sup.Final	Importe Final
	(902) Zona limitaciones naturales		214,00	9,27	9,27	1.098,47
<b>Requisitos para ser beneficiario e incidencias detectadas en el control administrativo</b>						
444	14007414	1419.2023.07414.2024.00.3M	***0161** ZAPATA NAVARRO, MANUEL			9535,55
<b>Superficie e importe con derecho a ayuda por producto de pago</b>						
<b>Producto</b>						
			Prima	Sup.Solicitada	Sup.Final	Importe Final
	(902) Zona limitaciones naturales		214,00	116,87	116,87	9.535,55
<b>Requisitos para ser beneficiario e incidencias detectadas en el control administrativo</b>						



Número de proceso: 41

Fecha de Evaluación: 05/04/2024

Línea de Ayuda: (902) Zona limitaciones naturales

Campaña: 2023

9130068 - ANEXO I

## Importe de la convocatoria:

Orden	Expediente	NRUE	Beneficiario			Importe
445	14007437	1419.2023.07437.2024.00.3Y	***2935** DEL BAÑO ESCOLAR, MIGUEL ANGEL			2916,24
<b>Superficie e importe con derecho a ayuda por producto de pago</b>						
Producto			Prima	Sup.Solicitada	Sup.Final	Importe Final
(902) Zona limitaciones naturales			214,00	24,61	24,61	2.916,24
<b>Requisitos para ser beneficiario e incidencias detectadas en el control administrativo</b>						
Incidencia: 1650 Verifica que el CIF/NIF del solicitante cumple la condición de ganadero cuando solicite recintos susceptibles de ser pastables.						
Incidencia: 3654 Verificación que los recintos declarados con producto forraiero tienen actividad agraria pastoreo.						
446	14007442	1419.2023.07442.2024.00.3M	***1298** RUBIO MELLADO, MARIA			1784,58
<b>Superficie e importe con derecho a ayuda por producto de pago</b>						
Producto			Prima	Sup.Solicitada	Sup.Final	Importe Final
(902) Zona limitaciones naturales			214,00	15,06	15,06	1.784,58
<b>Requisitos para ser beneficiario e incidencias detectadas en el control administrativo</b>						
447	14007492	1419.2023.07492.2024.00.3W	***2400** VINAL NAVARRO, JOSEFA DOLORES			716,91
<b>Superficie e importe con derecho a ayuda por producto de pago</b>						
Producto			Prima	Sup.Solicitada	Sup.Final	Importe Final
(902) Zona limitaciones naturales			214,00	6,05	6,05	716,91
<b>Requisitos para ser beneficiario e incidencias detectadas en el control administrativo</b>						
Incidencia: 1650 Verifica que el CIF/NIF del solicitante cumple la condición de ganadero cuando solicite recintos susceptibles de ser pastables.						
Incidencia: 3732 La superficie bruta de cruce sobre un mismo recinto de uso PA, PR, PS no puede superar la superficie admisible que el SIGPAC establece para ese recinto						
448	14007495	1419.2023.07495.2024.00.33	***4698** MUÑOZ TOMAS, JUAN			3040,66
<b>Superficie e importe con derecho a ayuda por producto de pago</b>						
Producto			Prima	Sup.Solicitada	Sup.Final	Importe Final
(902) Zona limitaciones naturales			214,00	25,82	25,82	3.040,66
<b>Requisitos para ser beneficiario e incidencias detectadas en el control administrativo</b>						
449	14007505	1419.2023.07505.2024.00.3P	***4453** SANCHEZ SANCHEZ, GINESA			3880,81
<b>Superficie e importe con derecho a ayuda por producto de pago</b>						
Producto			Prima	Sup.Solicitada	Sup.Final	Importe Final
(902) Zona limitaciones naturales			214,00	34,69	34,69	3.880,81
<b>Requisitos para ser beneficiario e incidencias detectadas en el control administrativo</b>						
450	14007514	1419.2023.07514.2024.00.3N	***9801** PEREZ CANO, GINES			2296,97
<b>Superficie e importe con derecho a ayuda por producto de pago</b>						
Producto			Prima	Sup.Solicitada	Sup.Final	Importe Final
(902) Zona limitaciones naturales			214,00	24,23	24,23	2.296,97
<b>Requisitos para ser beneficiario e incidencias detectadas en el control administrativo</b>						
Incidencia: 3790 Verificación de que el recinto declarado sigue activo.						
Incidencia: % de reducción de ayuda 20% (5) Por controles administrativos						
Incidencia: 1650 Verifica que el CIF/NIF del solicitante cumple la condición de ganadero cuando solicite recintos susceptibles de ser pastables.						
451	14007519	1419.2023.07519.2024.00.31	***4474** MARTINEZ DIAZ, MARIA FRANCISCA			241,73
<b>Superficie e importe con derecho a ayuda por producto de pago</b>						
Producto			Prima	Sup.Solicitada	Sup.Final	Importe Final
(902) Zona limitaciones naturales			214,00	2,04	2,04	241,73
<b>Requisitos para ser beneficiario e incidencias detectadas en el control administrativo</b>						



Número de proceso: 41

Fecha de Evaluación: 05/04/2024

Línea de Ayuda: (902) Zona limitaciones naturales

Campaña: 2023

9130068 - ANEXO I

**Importe de la convocatoria:**

Orden	Expediente	NRUE	Beneficiario			Importe
452	14007533	1419.2023.07533.2024.00.3P	***5926** NAVARRO MARTINEZ, MARIA			3362,97
<b>Superficie e importe con derecho a ayuda por producto de pago</b>						
Producto			Prima	Sup.Solicitada	Sup.Final	Importe Final
(902) Zona limitaciones naturales			214,00	29,22	29,22	3.362,97
<b>Requisitos para ser beneficiario e incidencias detectadas en el control administrativo</b>						
Incidencia: 1638 Verifica que la línea de ayuda PDR solicitada en cada recinto declarado se corresponda con el uso asignado en SIGPAC para ese recinto, comprobando ta						
Incidencia: 3732 La superficie bruta de cruce sobre un mismo recinto de uso PA, PR, PS no puede superar la superficie admisible que el SIGPAC establece para ese recint						
453	14007540	1419.2023.07540.2024.00.3I	***4833** BERNAL SANCHEZ, FRANCISCA			1669,63
<b>Superficie e importe con derecho a ayuda por producto de pago</b>						
Producto			Prima	Sup.Solicitada	Sup.Final	Importe Final
(902) Zona limitaciones naturales			214,00	14,09	14,09	1.669,63
<b>Requisitos para ser beneficiario e incidencias detectadas en el control administrativo</b>						
454	14007567	1419.2023.07567.2024.00.34	***6903** BERNAL NAVARRO, FRANCISCO			6898,96
<b>Superficie e importe con derecho a ayuda por producto de pago</b>						
Producto			Prima	Sup.Solicitada	Sup.Final	Importe Final
(902) Zona limitaciones naturales			214,00	67,63	67,63	6.898,96
<b>Requisitos para ser beneficiario e incidencias detectadas en el control administrativo</b>						
455	14007571	1419.2023.07571.2024.00.3Q	***1359** LAGUIA TOMAS, JUAN JOSE			1832,19
<b>Superficie e importe con derecho a ayuda por producto de pago</b>						
Producto			Prima	Sup.Solicitada	Sup.Final	Importe Final
(902) Zona limitaciones naturales			214,00	16,44	16,44	1.832,19
<b>Requisitos para ser beneficiario e incidencias detectadas en el control administrativo</b>						
Incidencia: % de reducción de avuda 5% (5) Por controles administrativos						
Incidencia: 219 La superficie bruta de cruce sobre un mismo recinto en una misma solicitud, no puede superar la superficie total que el SIGPAC establece para ese recint						
Incidencia: 256 Para las solicitudes que tienen algún recinto que no se ha declarado en la campaña actual, se comprueba que la reducción por omisión de superficie no s						
Incidencia: 3790 Verificación de que el recinto declarado sigue activo.						
456	14007592	1419.2023.07592.2024.00.3W	***3027** GONZALEZ TOMAS, PASCUAL JAVIER			1337,84
<b>Superficie e importe con derecho a ayuda por producto de pago</b>						
Producto			Prima	Sup.Solicitada	Sup.Final	Importe Final
(902) Zona limitaciones naturales			214,00	11,29	11,29	1.337,84
<b>Requisitos para ser beneficiario e incidencias detectadas en el control administrativo</b>						
Incidencia: 3732 La superficie bruta de cruce sobre un mismo recinto de uso PA, PR, PS no puede superar la superficie admisible que el SIGPAC establece para ese recint						
457	14007597	1419.2023.07597.2024.00.3A	***3832** MUÑOZ PALAZON, FRANCISCO JAVIER			2633,03
<b>Superficie e importe con derecho a ayuda por producto de pago</b>						
Producto			Prima	Sup.Solicitada	Sup.Final	Importe Final
(902) Zona limitaciones naturales			214,00	22,22	22,22	2.633,03
<b>Requisitos para ser beneficiario e incidencias detectadas en el control administrativo</b>						
458	14007601	1419.2023.07601.2024.00.3E	***3791** PASTOR RODRIGUEZ, SALVADOR			2155,48
<b>Superficie e importe con derecho a ayuda por producto de pago</b>						
Producto			Prima	Sup.Solicitada	Sup.Final	Importe Final
(902) Zona limitaciones naturales			214,00	18,19	18,19	2.155,48
<b>Requisitos para ser beneficiario e incidencias detectadas en el control administrativo</b>						



Número de proceso: 41

Fecha de Evaluación: 05/04/2024

Línea de Ayuda: (902) Zona limitaciones naturales

Campaña: 2023

9130068 - ANEXO I

## Importe de la convocatoria:

Orden	Expediente	NRUE	Beneficiario			Importe
459	14007612	1419.2023.07612.2024.00.3I	***0514** GARCIA GARCIA, MARIA ELENA			495,32
<b>Superficie e importe con derecho a ayuda por producto de pago</b>						
Producto		Prima	Sup.Solicitada	Sup.Final	Importe Final	
(902) Zona limitaciones naturales		214,00	4,18	4,18	495,32	
<b>Requisitos para ser beneficiario e incidencias detectadas en el control administrativo</b>						
Incidencia: 219 La superficie bruta de cruce sobre un mismo recinto en una misma solicitud, no puede superar la superficie total que el SIGPAC establece para ese recinto						
Incidencia: 3187 Verifica que la superficie de barbecho por comarca cumpla con la superficie mínima de barbecho establecida para la misma.						
Incidencia: 3654 Verificación que los recintos declarados con producto forrajero tienen actividad agraria pastoreo.						
Incidencia: 3732 La superficie bruta de cruce sobre un mismo recinto de uso PA, PR, PS no puede superar la superficie admisible que el SIGPAC establece para ese recinto						
460	14007617	1419.2023.07617.2024.00.3W	***1389** PEREZ TOMAS, FRANCISCO			8549,64
<b>Superficie e importe con derecho a ayuda por producto de pago</b>						
Producto		Prima	Sup.Solicitada	Sup.Final	Importe Final	
(902) Zona limitaciones naturales		214,00	91,80	91,80	8.549,64	
<b>Requisitos para ser beneficiario e incidencias detectadas en el control administrativo</b>						
Incidencia: 3547 Verifica que el recinto por el que se solicita la línea de ayuda está ubicado en zona elegible para dicha línea						
461	14007650	1419.2023.07650.2024.00.3K	***1674** JOVER BONMATI, JAVIER			2810,82
<b>Superficie e importe con derecho a ayuda por producto de pago</b>						
Producto		Prima	Sup.Solicitada	Sup.Final	Importe Final	
(902) Zona limitaciones naturales		214,00	23,96	23,96	2.810,82	
<b>Requisitos para ser beneficiario e incidencias detectadas en el control administrativo</b>						
Incidencia: 256 Para las solicitudes que tienen algún recinto que no se ha declarado en la campaña actual, se comprueba que la reducción por omisión de superficie no s						
462	14007654	1419.2023.07654.2024.00.3W	***6810** MARTINEZ LLAMAS, FRANCISCA			2839,21
<b>Superficie e importe con derecho a ayuda por producto de pago</b>						
Producto		Prima	Sup.Solicitada	Sup.Final	Importe Final	
(902) Zona limitaciones naturales		214,00	23,96	23,96	2.839,21	
<b>Requisitos para ser beneficiario e incidencias detectadas en el control administrativo</b>						
Incidencia: 1650 Verifica que el CIF/NIF del solicitante cumple la condición de ganadero cuando solicite recintos susceptibles de ser pastables.						
463	14007658	1419.2023.07658.2024.00.36	***0187** PEREZ MARTINEZ, ISIDRO FACUNDO			1107,95
<b>Superficie e importe con derecho a ayuda por producto de pago</b>						
Producto		Prima	Sup.Solicitada	Sup.Final	Importe Final	
(902) Zona limitaciones naturales		214,00	9,35	9,35	1.107,95	
<b>Requisitos para ser beneficiario e incidencias detectadas en el control administrativo</b>						
464	14007660	1419.2023.07660.2024.00.3M	***5567** SANCHEZ MARTINEZ, ENCARNACION			1431,45
<b>Superficie e importe con derecho a ayuda por producto de pago</b>						
Producto		Prima	Sup.Solicitada	Sup.Final	Importe Final	
(902) Zona limitaciones naturales		214,00	12,08	12,08	1.431,45	
<b>Requisitos para ser beneficiario e incidencias detectadas en el control administrativo</b>						
465	14007691	1419.2023.07691.2024.00.3V	***1100** LOPEZ MARTINEZ, JUAN BASILIO			9997,69
<b>Superficie e importe con derecho a ayuda por producto de pago</b>						
Producto		Prima	Sup.Solicitada	Sup.Final	Importe Final	
(902) Zona limitaciones naturales		214,00	132,49	132,49	9.997,69	
<b>Requisitos para ser beneficiario e incidencias detectadas en el control administrativo</b>						
Incidencia: 3654 Verificación que los recintos declarados con producto forrajero tienen actividad agraria pastoreo.						
Incidencia: 3732 La superficie bruta de cruce sobre un mismo recinto de uso PA, PR, PS no puede superar la superficie admisible que el SIGPAC establece para ese recinto						



Número de proceso: 41

Fecha de Evaluación: 05/04/2024

Línea de Ayuda: (902) Zona limitaciones naturales

Campaña: 2023

9130068 - ANEXO I

**Importe de la convocatoria:**

Orden	Expediente	NRUE	Beneficiario			Importe
466	14007712	1419.2023.07712.2024.00.3J	***6515** MENARGUEZ CARREÑO, AGUEDA IREN			17370,65
<b>Superficie e importe con derecho a ayuda por producto de pago</b>						
<b>Producto</b>			Prima	Sup.Solicitada	Sup.Final	Importe Final
(902) Zona limitaciones naturales			214,00	381,34	381,34	17.370,65
<b>Requisitos para ser beneficiario e incidencias detectadas en el control administrativo</b>						
467	14007714	1419.2023.07714.2024.00.3Q	***6809** PUCHE PUCHE, AGUSTIN			852
<b>Superficie e importe con derecho a ayuda por producto de pago</b>						
<b>Producto</b>			Prima	Sup.Solicitada	Sup.Final	Importe Final
(902) Zona limitaciones naturales			214,00	7,19	7,19	852,00
<b>Requisitos para ser beneficiario e incidencias detectadas en el control administrativo</b>						
Incidencia: 3732 La superficie bruta de cruce sobre un mismo recinto de uso PA, PR, PS no puede superar la superficie admisible que el SIGPAC establece para ese recinto						
468	14007752	1419.2023.07752.2024.00.3R	***4059** SOLANO GONZALEZ, JUAN PEDRO			144,09
<b>Superficie e importe con derecho a ayuda por producto de pago</b>						
<b>Producto</b>			Prima	Sup.Solicitada	Sup.Final	Importe Final
(902) Zona limitaciones naturales			214,00	1,52	1,52	144,09
<b>Requisitos para ser beneficiario e incidencias detectadas en el control administrativo</b>						
Incidencia: % de reducción de ayuda 20% (5) Por controles administrativos						
Incidencia: 3187 Verifica que la superficie de barbecho por comarca cumpla con la superficie mínima de barbecho establecida para la misma.						
Incidencia: 3790 Verificación de que el recinto declarado sigue activo.						
469	14007802	1419.2023.07802.2024.00.3I	***2651** LOPEZ GIMENEZ, MARIA			898,21
<b>Superficie e importe con derecho a ayuda por producto de pago</b>						
<b>Producto</b>			Prima	Sup.Solicitada	Sup.Final	Importe Final
(902) Zona limitaciones naturales			214,00	7,58	7,58	898,21
<b>Requisitos para ser beneficiario e incidencias detectadas en el control administrativo</b>						
470	14007819	1419.2023.07819.2024.00.33	***4198** JIMENEZ DIAZ, JOSE			2315,45
<b>Superficie e importe con derecho a ayuda por producto de pago</b>						
<b>Producto</b>			Prima	Sup.Solicitada	Sup.Final	Importe Final
(902) Zona limitaciones naturales			214,00	19,54	19,54	2.315,45
<b>Requisitos para ser beneficiario e incidencias detectadas en el control administrativo</b>						
471	14007828	1419.2023.07828.2024.00.33	***7873** VIUDEZ MORALES, JUAN ANTONIO			5748,34
<b>Superficie e importe con derecho a ayuda por producto de pago</b>						
<b>Producto</b>			Prima	Sup.Solicitada	Sup.Final	Importe Final
(902) Zona limitaciones naturales			214,00	54,68	54,68	5.748,34
<b>Requisitos para ser beneficiario e incidencias detectadas en el control administrativo</b>						
472	14007832	1419.2023.07832.2024.00.3P	***4875** PEREZ CAYUELA, JOSE MARIA			4752,96
<b>Superficie e importe con derecho a ayuda por producto de pago</b>						
<b>Producto</b>			Prima	Sup.Solicitada	Sup.Final	Importe Final
(902) Zona limitaciones naturales			214,00	43,89	43,89	4.752,96
<b>Requisitos para ser beneficiario e incidencias detectadas en el control administrativo</b>						
Incidencia: 3547 Verifica que el recinto por el que se solicita la línea de ayuda está ubicado en zona elegible para dicha línea						



Número de proceso: 41

Fecha de Evaluación: 05/04/2024

Línea de Ayuda: (902) Zona limitaciones naturales

Campaña: 2023

9130068 - ANEXO I

## Importe de la convocatoria:

Orden	Expediente	NRUE	Beneficiario			Importe
473	14007836	1419.2023.07836.2024.00.3Z	***2091** JIMENEZ INIESTA, FELIPE			4483,79
<b>Superficie e importe con derecho a ayuda por producto de pago</b>						
Producto			Prima	Sup.Solicitada	Sup.Final	Importe Final
(902) Zona limitaciones naturales			214,00	43,54	43,54	4.483,79
<b>Requisitos para ser beneficiario e incidencias detectadas en el control administrativo</b>						
Incidencia: % de reducción de ayuda 5% (5) Por controles administrativos						
Incidencia: 3187 Verifica que la superficie de barbecho por comarca cumpla con la superficie mínima de barbecho establecida para la misma.						
Incidencia: 3790 Verificación de que el recinto declarado sigue activo.						
474	14007925	1419.2023.07925.2024.00.3W	***0760** JIMENEZ DIAZ, FRANCISCO PEDRO			2602,22
<b>Superficie e importe con derecho a ayuda por producto de pago</b>						
Producto			Prima	Sup.Solicitada	Sup.Final	Importe Final
(902) Zona limitaciones naturales			214,00	21,96	21,96	2.602,22
<b>Requisitos para ser beneficiario e incidencias detectadas en el control administrativo</b>						
Incidencia: 1650 Verifica que el CIF/NIF del solicitante cumple la condición de ganadero cuando solicite recintos susceptibles de ser pastables.						
Incidencia: 3732 La superficie bruta de cruce sobre un mismo recinto de uso PA, PR, PS no puede superar la superficie admisible que el SIGPAC establece para ese recinto						
475	14007930	1419.2023.07930.2024.00.3J	***4457** BERNAL MEDINA, VERONICA			2018,02
<b>Superficie e importe con derecho a ayuda por producto de pago</b>						
Producto			Prima	Sup.Solicitada	Sup.Final	Importe Final
(902) Zona limitaciones naturales			214,00	17,03	17,03	2.018,02
<b>Requisitos para ser beneficiario e incidencias detectadas en el control administrativo</b>						
Incidencia: 4020 Verifica que los aprovechamientos declarados en líneas de declaración solapadas en el conjunto de solicitudes son compatibles entre sí.						
Incidencia: 3261 Verifica en aprovechamientos que el recinto está abandonado según SIGPAC o recinto con secciones cuya suma de superficie de cruce PDR por línea de						
476	14007932	1419.2023.07932.2024.00.3Q	***0697** JIMENEZ GOMEZ, FRANCISCO			1166,02
<b>Superficie e importe con derecho a ayuda por producto de pago</b>						
Producto			Prima	Sup.Solicitada	Sup.Final	Importe Final
(902) Zona limitaciones naturales			214,00	9,84	9,84	1.166,02
<b>Requisitos para ser beneficiario e incidencias detectadas en el control administrativo</b>						
Incidencia: 3732 La superficie bruta de cruce sobre un mismo recinto de uso PA, PR, PS no puede superar la superficie admisible que el SIGPAC establece para ese recinto						
Incidencia: 1650 Verifica que el CIF/NIF del solicitante cumple la condición de ganadero cuando solicite recintos susceptibles de ser pastables.						
477	14007937	1419.2023.07937.2024.00.33	***0109** SANCHEZ MANUEL, DIEGO			2162,59
<b>Superficie e importe con derecho a ayuda por producto de pago</b>						
Producto			Prima	Sup.Solicitada	Sup.Final	Importe Final
(902) Zona limitaciones naturales			214,00	18,25	18,25	2.162,59
<b>Requisitos para ser beneficiario e incidencias detectadas en el control administrativo</b>						
Incidencia: 1650 Verifica que el CIF/NIF del solicitante cumple la condición de ganadero cuando solicite recintos susceptibles de ser pastables.						
Incidencia: 3732 La superficie bruta de cruce sobre un mismo recinto de uso PA, PR, PS no puede superar la superficie admisible que el SIGPAC establece para ese recinto						
478	14007939	1419.2023.07939.2024.00.38	***3637** RUIZ LLAMAS, DIEGO			485,84
<b>Superficie e importe con derecho a ayuda por producto de pago</b>						
Producto			Prima	Sup.Solicitada	Sup.Final	Importe Final
(902) Zona limitaciones naturales			214,00	4,10	4,10	485,84
<b>Requisitos para ser beneficiario e incidencias detectadas en el control administrativo</b>						
Incidencia: 3732 La superficie bruta de cruce sobre un mismo recinto de uso PA, PR, PS no puede superar la superficie admisible que el SIGPAC establece para ese recinto						



Número de proceso: 41

Fecha de Evaluación: 05/04/2024

Línea de Ayuda: (902) Zona limitaciones naturales

Campaña: 2023

9130068 - ANEXO I

## Importe de la convocatoria:

Orden	Expediente	NRUE	Beneficiario			Importe
479	14008022	1419.2023.08022.2024.00.7F	***3715** SANCHEZ MORENO, MIGUEL			9734,62
<b>Superficie e importe con derecho a ayuda por producto de pago</b>						
Producto		Prima	Sup.Solicitada	Sup.Final	Importe Final	
(902) Zona limitaciones naturales		214,00	123,60	123,60	9.734,62	
<b>Requisitos para ser beneficiario e incidencias detectadas en el control administrativo</b>						
Incidencia: 224 La superficie neta de cruce total sobre un mismo recinto en una misma solicitud, no puede superar la superficie admisible que el SIGPAC establece para e						
Incidencia: 238 Recinto cuyo CAP/CSP declarado es mayor al CAP/CSP prevalente y no presenta alegación al SIGPAC.						
Incidencia: 3654 Verificación que los recintos declarados con producto forrajero tienen actividad agraria pastoreo.						
480	14008045	1419.2023.08045.2024.00.7R	***4616** MONTES ALCARAZ, CARMEN			10501,31
<b>Superficie e importe con derecho a ayuda por producto de pago</b>						
Producto		Prima	Sup.Solicitada	Sup.Final	Importe Final	
(902) Zona limitaciones naturales		214,00	149,46	149,46	10.501,31	
<b>Requisitos para ser beneficiario e incidencias detectadas en el control administrativo</b>						
Incidencia: 219 La superficie bruta de cruce sobre un mismo recinto en una misma solicitud, no puede superar la superficie total que el SIGPAC establece para ese recinto						
Incidencia: 3547 Verifica que el recinto por el que se solicita la línea de ayuda está ubicado en zona elegible para dicha línea						
Incidencia: 3712 Recinto con más de cinco años consecutivos en barbecho						
481	14008056	1419.2023.08056.2024.00.7W	***8117** VALIENTE PEDRERO, FRANCISCO SEBAS			2332,04
<b>Superficie e importe con derecho a ayuda por producto de pago</b>						
Producto		Prima	Sup.Solicitada	Sup.Final	Importe Final	
(902) Zona limitaciones naturales		214,00	24,60	24,60	2.332,04	
<b>Requisitos para ser beneficiario e incidencias detectadas en el control administrativo</b>						
Incidencia: % de reducción de ayuda 20% (5) Por controles administrativos						
Incidencia: 3547 Verifica que el recinto por el que se solicita la línea de ayuda está ubicado en zona elegible para dicha línea						
Incidencia: 3732 La superficie bruta de cruce sobre un mismo recinto de uso PA, PR, PS no puede superar la superficie admisible que el SIGPAC establece para ese recinto						
Incidencia: 3790 Verificación de que el recinto declarado sigue activo.						
482	14008064	1419.2023.08064.2024.00.7S	***2367** BELIJAR GUILLEN, JUAN			6885,93
<b>Superficie e importe con derecho a ayuda por producto de pago</b>						
Producto		Prima	Sup.Solicitada	Sup.Final	Importe Final	
(902) Zona limitaciones naturales		214,00	67,48	67,48	6.885,93	
<b>Requisitos para ser beneficiario e incidencias detectadas en el control administrativo</b>						
Incidencia: 1650 Verifica que el CIF/NIF del solicitante cumple la condición de ganadero cuando solicite recintos susceptibles de ser pastables.						
Incidencia: 3790 Verificación de que el recinto declarado sigue activo.						
483	14008068	1419.2023.08068.2024.00.73	***2367** BELIJAR GUILLEN, ENCARNACION			5033,09
<b>Superficie e importe con derecho a ayuda por producto de pago</b>						
Producto		Prima	Sup.Solicitada	Sup.Final	Importe Final	
(902) Zona limitaciones naturales		214,00	68,83	49,45	5.033,09	
<b>Requisitos para ser beneficiario e incidencias detectadas en el control administrativo</b>						
Incidencia: 3732 La superficie bruta de cruce sobre un mismo recinto de uso PA, PR, PS no puede superar la superficie admisible que el SIGPAC establece para ese recinto						
Incidencia: 8227 Línea de declaración monitorizada en la que no ha habido respuesta por parte del productor y, por tanto, sin Juicio Experto de campo.						
Incidencia: 1650 Verifica que el CIF/NIF del solicitante cumple la condición de ganadero cuando solicite recintos susceptibles de ser pastables.						



Número de proceso: 41

Fecha de Evaluación: 05/04/2024

Línea de Ayuda: (902) Zona limitaciones naturales

Campaña: 2023

9130068 - ANEXO I

**Importe de la convocatoria:**

Orden	Expediente	NRUE	Beneficiario			Importe
484	14008078	1419.2023.08078.2024.00.74	***3734** PAGAN PAEZ, MIGUEL			8044,74
<b>Superficie e importe con derecho a ayuda por producto de pago</b>						
Producto		Prima	Sup.Solicitada	Sup.Final	Importe Final	
(902) Zona limitaciones naturales		214,00	83,87	83,50	8.044,74	
<b>Requisitos para ser beneficiario e incidencias detectadas en el control administrativo</b>						
Incidencia: 1638 Verifica que la línea de ayuda PDR solicitada en cada recinto declarado se corresponda con el uso asignado en SIGPAC para ese recinto, comprobando ta						
Incidencia: 1650 Verifica que el CIF/NIF del solicitante cumple la condición de ganadero cuando solicite recintos susceptibles de ser pastables.						
Incidencia: 3654 Verificación que los recintos declarados con producto forrajero tienen actividad agraria pastoreo.						
Incidencia: 3732 La superficie bruta de cruce sobre un mismo recinto de uso PA, PR, PS no puede superar la superficie admisible que el SIGPAC establece para ese recinto						
Incidencia: 3790 Verificación de que el recinto declarado sigue activo.						
485	14008085	1419.2023.08085.2024.00.7Y	***1988** CASTILLO GABARRON, MARIA ANGELES			6820,75
<b>Superficie e importe con derecho a ayuda por producto de pago</b>						
Producto		Prima	Sup.Solicitada	Sup.Final	Importe Final	
(902) Zona limitaciones naturales		214,00	66,74	66,74	6.820,75	
<b>Requisitos para ser beneficiario e incidencias detectadas en el control administrativo</b>						
Incidencia: 3732 La superficie bruta de cruce sobre un mismo recinto de uso PA, PR, PS no puede superar la superficie admisible que el SIGPAC establece para ese recinto						
486	14008086	1419.2023.08086.2024.00.71	***4318** ALMENDROS BAÑOS, JOSE ANTONIO			9283,15
<b>Superficie e importe con derecho a ayuda por producto de pago</b>						
Producto		Prima	Sup.Solicitada	Sup.Final	Importe Final	
(902) Zona limitaciones naturales		214,00	108,35	108,35	9.283,15	
<b>Requisitos para ser beneficiario e incidencias detectadas en el control administrativo</b>						
Incidencia: 3547 Verifica que el recinto por el que se solicita la línea de ayuda está ubicado en zona elegible para dicha línea						
487	14008106	1419.2023.08106.2024.00.7N	***8540** NAVARRO ARTERO, JESUS JUAN			5254,21
<b>Superficie e importe con derecho a ayuda por producto de pago</b>						
Producto		Prima	Sup.Solicitada	Sup.Final	Importe Final	
(902) Zona limitaciones naturales		214,00	49,18	49,18	5.254,21	
<b>Requisitos para ser beneficiario e incidencias detectadas en el control administrativo</b>						
Incidencia: 3732 La superficie bruta de cruce sobre un mismo recinto de uso PA, PR, PS no puede superar la superficie admisible que el SIGPAC establece para ese recinto						
488	14008112	1419.2023.08112.2024.00.7E	***4910** MONEDERO PARRAGA, JUAN MIGUEL			2740,86
<b>Superficie e importe con derecho a ayuda por producto de pago</b>						
Producto		Prima	Sup.Solicitada	Sup.Final	Importe Final	
(902) Zona limitaciones naturales		214,00	23,13	23,13	2.740,86	
<b>Requisitos para ser beneficiario e incidencias detectadas en el control administrativo</b>						
Incidencia: 3187 Verifica que la superficie de barbecho por comarca cumpla con la superficie mínima de barbecho establecida para la misma.						
Incidencia: 3732 La superficie bruta de cruce sobre un mismo recinto de uso PA, PR, PS no puede superar la superficie admisible que el SIGPAC establece para ese recinto						
489	14008121	1419.2023.08121.2024.00.7D	***7833** CARRILLO GARCIA, ANTONIO			1860,42
<b>Superficie e importe con derecho a ayuda por producto de pago</b>						
Producto		Prima	Sup.Solicitada	Sup.Final	Importe Final	
(902) Zona limitaciones naturales		214,00	15,70	15,70	1.860,42	
<b>Requisitos para ser beneficiario e incidencias detectadas en el control administrativo</b>						
Incidencia: 3732 La superficie bruta de cruce sobre un mismo recinto de uso PA, PR, PS no puede superar la superficie admisible que el SIGPAC establece para ese recinto						
490	14008127	1419.2023.08127.2024.00.7U	***3513** CAMPOY ESPIN, RAFAEL			2973,12
<b>Superficie e importe con derecho a ayuda por producto de pago</b>						
Producto		Prima	Sup.Solicitada	Sup.Final	Importe Final	
(902) Zona limitaciones naturales		214,00	25,11	25,11	2.973,12	
<b>Requisitos para ser beneficiario e incidencias detectadas en el control administrativo</b>						
Incidencia: 3547 Verifica que el recinto por el que se solicita la línea de ayuda está ubicado en zona elegible para dicha línea						





Número de proceso: 41

Fecha de Evaluación: 05/04/2024

Línea de Ayuda: (902) Zona limitaciones naturales

Campaña: 2023

9130068 - ANEXO I

**Importe de la convocatoria:**

Orden	Expediente	NRUE	Beneficiario			Importe
491	14008153	1419.2023.08153.2024.00.7P	***3710** MOYA BELIJAR, MARTIN			7708,3
<b>Superficie e importe con derecho a ayuda por producto de pago</b>						
Producto			Prima	Sup.Solicitada	Sup.Final	Importe Final
(902) Zona limitaciones naturales			214,00	77,59	77,59	7.708,30
<b>Requisitos para ser beneficiario e incidencias detectadas en el control administrativo</b>						
492	14008164	1419.2023.08164.2024.00.7T	***6626** ORTIZ FERRIZ, DANIEL			2223,02
<b>Superficie e importe con derecho a ayuda por producto de pago</b>						
Producto			Prima	Sup.Solicitada	Sup.Final	Importe Final
(902) Zona limitaciones naturales			214,00	18,76	18,76	2.223,02
<b>Requisitos para ser beneficiario e incidencias detectadas en el control administrativo</b>						
Incidencia: 3732 La superficie bruta de cruce sobre un mismo recinto de uso PA, PR, PS no puede superar la superficie admisible que el SIGPAC establece para ese recinto						
493	14008217	1419.2023.08217.2024.00.7T	***2790** FERNANDEZ VILAR, JUAN			1657,79
<b>Superficie e importe con derecho a ayuda por producto de pago</b>						
Producto			Prima	Sup.Solicitada	Sup.Final	Importe Final
(902) Zona limitaciones naturales			214,00	13,99	13,99	1.657,79
<b>Requisitos para ser beneficiario e incidencias detectadas en el control administrativo</b>						
Incidencia: 3732 La superficie bruta de cruce sobre un mismo recinto de uso PA, PR, PS no puede superar la superficie admisible que el SIGPAC establece para ese recinto						
494	14008232	1419.2023.08232.2024.00.7I	***0638** RUBIO MONTALBAN, JOAQUIN			4078,7
<b>Superficie e importe con derecho a ayuda por producto de pago</b>						
Producto			Prima	Sup.Solicitada	Sup.Final	Importe Final
(902) Zona limitaciones naturales			214,00	36,77	36,77	4.078,70
<b>Requisitos para ser beneficiario e incidencias detectadas en el control administrativo</b>						
Incidencia: 1650 Verifica que el CIF/NIF del solicitante cumple la condición de ganadero cuando solicite recintos susceptibles de ser pastables.						
495	14008234	1419.2023.08234.2024.00.7P	***6538** ZAPATA FERNANDEZ, MARIA CONSUEL			3859,48
<b>Superficie e importe con derecho a ayuda por producto de pago</b>						
Producto			Prima	Sup.Solicitada	Sup.Final	Importe Final
(902) Zona limitaciones naturales			214,00	34,46	34,46	3.859,48
<b>Requisitos para ser beneficiario e incidencias detectadas en el control administrativo</b>						
Incidencia: 3732 La superficie bruta de cruce sobre un mismo recinto de uso PA, PR, PS no puede superar la superficie admisible que el SIGPAC establece para ese recinto						
496	14008242	1419.2023.08242.2024.00.7K	***5555** LOPEZ FAJARDO, BOLIVAR JOSE LUIS			414,74
<b>Superficie e importe con derecho a ayuda por producto de pago</b>						
Producto			Prima	Sup.Solicitada	Sup.Final	Importe Final
(902) Zona limitaciones naturales			214,00	3,50	3,50	414,74
<b>Requisitos para ser beneficiario e incidencias detectadas en el control administrativo</b>						
497	14008256	1419.2023.08256.2024.00.7X	***3732** BUITRAGO MUÑOZ, MARTIN			188,41
<b>Superficie e importe con derecho a ayuda por producto de pago</b>						
Producto			Prima	Sup.Solicitada	Sup.Final	Importe Final
(902) Zona limitaciones naturales			214,00	1,59	1,59	188,41
<b>Requisitos para ser beneficiario e incidencias detectadas en el control administrativo</b>						



Número de proceso: 41

Fecha de Evaluación: 05/04/2024

Línea de Ayuda: (902) Zona limitaciones naturales

Campaña: 2023

9130068 - ANEXO I

## Importe de la convocatoria:

Orden	Expediente	NRUE	Beneficiario			Importe
498	14008336	1419.2023.08336.2024.00.7V	***0699** HUESCAR GONZALEZ, JUAN JOSE			1147,06
<b>Superficie e importe con derecho a ayuda por producto de pago</b>						
Producto			Prima	Sup.Solicitada	Sup.Final	Importe Final
(902) Zona limitaciones naturales			214,00	9,68	9,68	1.147,06
<b>Requisitos para ser beneficiario e incidencias detectadas en el control administrativo</b>						
Incidencia: 3732 La superficie bruta de cruce sobre un mismo recinto de uso PA, PR, PS no puede superar la superficie admisible que el SIGPAC establece para ese recinto						
499	14008418	1419.2023.08418.2024.00.7X	***0699** JIMENEZ PEREZ, MATEO			701,5
<b>Superficie e importe con derecho a ayuda por producto de pago</b>						
Producto			Prima	Sup.Solicitada	Sup.Final	Importe Final
(902) Zona limitaciones naturales			214,00	5,92	5,92	701,50
<b>Requisitos para ser beneficiario e incidencias detectadas en el control administrativo</b>						
Incidencia: 3732 La superficie bruta de cruce sobre un mismo recinto de uso PA, PR, PS no puede superar la superficie admisible que el SIGPAC establece para ese recinto						
Incidencia: 8227 Línea de declaración monitorizada en la que no ha habido respuesta por parte del productor y, por tanto, sin Juicio Experto de campo.						
500	14008428	1419.2023.08428.2024.00.7Z	***7493** PAGAN RICO, JOSE ANGEL			2476,61
<b>Superficie e importe con derecho a ayuda por producto de pago</b>						
Producto			Prima	Sup.Solicitada	Sup.Final	Importe Final
(902) Zona limitaciones naturales			214,00	20,90	20,90	2.476,61
<b>Requisitos para ser beneficiario e incidencias detectadas en el control administrativo</b>						
Incidencia: 3732 La superficie bruta de cruce sobre un mismo recinto de uso PA, PR, PS no puede superar la superficie admisible que el SIGPAC establece para ese recinto						
501	14008495	1419.2023.08495.2024.00.73	***2626** MARTINEZ BUENDIA, SANTOS			7645,5
<b>Superficie e importe con derecho a ayuda por producto de pago</b>						
Producto			Prima	Sup.Solicitada	Sup.Final	Importe Final
(902) Zona limitaciones naturales			214,00	76,54	76,54	7.645,50
<b>Requisitos para ser beneficiario e incidencias detectadas en el control administrativo</b>						
Incidencia: 3790 Verificación de que el recinto declarado sigue activo.						
502	14008497	1419.2023.08497.2024.00.79	***2517** GUIRADO LOPEZ, MANUEL			1253,84
<b>Superficie e importe con derecho a ayuda por producto de pago</b>						
Producto			Prima	Sup.Solicitada	Sup.Final	Importe Final
(902) Zona limitaciones naturales			214,00	13,50	13,36	1.253,84
<b>Requisitos para ser beneficiario e incidencias detectadas en el control administrativo</b>						
Incidencia: 3790 Verificación de que el recinto declarado sigue activo.						
Incidencia: % de reducción de ayuda 20% (5) Por controles administrativos						
Incidencia: 1630 Verifica que la línea de ayuda PDR solicitada en cada recinto sea compatible con el uso asignado en SIGPAC para ese recinto.						
Incidencia: 256 Para las solicitudes que tienen algún recinto que no se ha declarado en la campaña actual, se comprueba que la reducción por omisión de superficie no s						
503	14008498	1419.2023.08498.2024.00.7B	***7103** VELAZQUEZ CASADO, ARACELI			1605,65
<b>Superficie e importe con derecho a ayuda por producto de pago</b>						
Producto			Prima	Sup.Solicitada	Sup.Final	Importe Final
(902) Zona limitaciones naturales			214,00	13,55	13,55	1.605,65
<b>Requisitos para ser beneficiario e incidencias detectadas en el control administrativo</b>						
Incidencia: 224 La superficie neta de cruce total sobre un mismo recinto en una misma solicitud, no puede superar la superficie admisible que el SIGPAC establece para e						
Incidencia: 238 Recinto cuyo CAP/CSP declarado es mayor al CAP/CSP prevalente y no presenta alegación al SIGPAC.						



Número de proceso: 41

Fecha de Evaluación: 05/04/2024

Línea de Ayuda: (902) Zona limitaciones naturales

Campaña: 2023

9130068 - ANEXO I

**Importe de la convocatoria:**

Orden	Expediente	NRUE	Beneficiario			Importe
504	14008520	1419.2023.08520.2024.00.7E	***6604** DIAZ TURPIN, ANTONIO			5537,42
<b>Superficie e importe con derecho a ayuda por producto de pago</b>						
Producto		Prima	Sup.Solicitada	Sup.Final	Importe Final	
(902) Zona limitaciones naturales		214,00	52,30	52,30	5.537,42	
<b>Requisitos para ser beneficiario e incidencias detectadas en el control administrativo</b>						
Incidencia: 1650 Verifica que el CIF/NIF del solicitante cumple la condición de ganadero cuando solicite recintos susceptibles de ser pastables.						
Incidencia: 3654 Verificación que los recintos declarados con producto forrajero tienen actividad agraria pastoreo.						
Incidencia: 3790 Verificación de que el recinto declarado sigue activo.						
Incidencia: 8227 Línea de declaración monitorizada en la que no ha habido respuesta por parte del productor y, por tanto, sin Juicio Experto de campo.						
505	14008531	1419.2023.08531.2024.00.7I	***4784** BLAYA NAVARRO, RAQUEL			2937,57
<b>Superficie e importe con derecho a ayuda por producto de pago</b>						
Producto		Prima	Sup.Solicitada	Sup.Final	Importe Final	
(902) Zona limitaciones naturales		214,00	24,79	24,79	2.937,57	
<b>Requisitos para ser beneficiario e incidencias detectadas en el control administrativo</b>						
506	14008538	1419.2023.08538.2024.00.72	***1769** MARTINEZ VICO, CRISTINA ANTONIA			3025,25
<b>Superficie e importe con derecho a ayuda por producto de pago</b>						
Producto		Prima	Sup.Solicitada	Sup.Final	Importe Final	
(902) Zona limitaciones naturales		214,00	25,66	25,66	3.025,25	
<b>Requisitos para ser beneficiario e incidencias detectadas en el control administrativo</b>						
Incidencia: 3547 Verifica que el recinto por el que se solicita la línea de ayuda está ubicado en zona elegible para dicha línea						
507	14008543	1419.2023.08543.2024.00.7Q	***9713** ALMENDROS JIMENEZ, EZEQUIEL			5757,73
<b>Superficie e importe con derecho a ayuda por producto de pago</b>						
Producto		Prima	Sup.Solicitada	Sup.Final	Importe Final	
(902) Zona limitaciones naturales		214,00	55,44	55,44	5.757,73	
<b>Requisitos para ser beneficiario e incidencias detectadas en el control administrativo</b>						
Incidencia: 256 Para las solicitudes que tienen algún recinto que no se ha declarado en la campaña actual, se comprueba que la reducción por omisión de superficie no s						
508	14008571	1419.2023.08571.2024.00.7Q	***8165** LAJARA LAJARA, MARIA CONCEPCION			306,91
<b>Superficie e importe con derecho a ayuda por producto de pago</b>						
Producto		Prima	Sup.Solicitada	Sup.Final	Importe Final	
(902) Zona limitaciones naturales		214,00	2,73	2,59	306,91	
<b>Requisitos para ser beneficiario e incidencias detectadas en el control administrativo</b>						
509	14008597	1419.2023.08597.2024.00.7A	***4911** SORIANO GARCIA, DAVID			5039,72
<b>Superficie e importe con derecho a ayuda por producto de pago</b>						
Producto		Prima	Sup.Solicitada	Sup.Final	Importe Final	
(902) Zona limitaciones naturales		214,00	46,91	46,91	5.039,72	
<b>Requisitos para ser beneficiario e incidencias detectadas en el control administrativo</b>						
Incidencia: 219 La superficie bruta de cruce sobre un mismo recinto en una misma solicitud, no puede superar la superficie total que el SIGPAC establece para ese recinto						
510	14008619	1419.2023.08619.2024.00.72	***8101** LOPEZ MOYA, DIEGO			1799,98
<b>Superficie e importe con derecho a ayuda por producto de pago</b>						
Producto		Prima	Sup.Solicitada	Sup.Final	Importe Final	
(902) Zona limitaciones naturales		214,00	15,19	15,19	1.799,98	
<b>Requisitos para ser beneficiario e incidencias detectadas en el control administrativo</b>						



Número de proceso: 41

Fecha de Evaluación: 05/04/2024

Línea de Ayuda: (902) Zona limitaciones naturales

Campaña: 2023

9130068 - ANEXO I

**Importe de la convocatoria:**

Orden	Expediente	NRUE	Beneficiario			Importe
511	14008624	1419.2023.08624.2024.00.7Q	***6561** TOMAS NAVARRO, LUIS ALFONSO			3105,83
<b>Superficie e importe con derecho a ayuda por producto de pago</b>						
<b>Producto</b>			Prima	Sup.Solicitada	Sup.Final	Importe Final
(902) Zona limitaciones naturales			214,00	26,51	26,51	3.105,83
<b>Requisitos para ser beneficiario e incidencias detectadas en el control administrativo</b>						
Incidencia: 3547 Verifica que el recinto por el que se solicita la línea de ayuda está ubicado en zona elegible para dicha línea						
512	14008639	1419.2023.08639.2024.00.75	***1257** TOMAS ORTUÑO, JOSE			2951,79
<b>Superficie e importe con derecho a ayuda por producto de pago</b>						
<b>Producto</b>			Prima	Sup.Solicitada	Sup.Final	Importe Final
(902) Zona limitaciones naturales			214,00	24,91	24,91	2.951,79
<b>Requisitos para ser beneficiario e incidencias detectadas en el control administrativo</b>						
Incidencia: 3547 Verifica que el recinto por el que se solicita la línea de ayuda está ubicado en zona elegible para dicha línea						
513	14008654	1419.2023.08654.2024.00.7W	***1222** BERMUDEZ LOPEZ, BARTOLOME			6930,96
<b>Superficie e importe con derecho a ayuda por producto de pago</b>						
<b>Producto</b>			Prima	Sup.Solicitada	Sup.Final	Importe Final
(902) Zona limitaciones naturales			214,00	67,98	67,98	6.930,96
<b>Requisitos para ser beneficiario e incidencias detectadas en el control administrativo</b>						
Incidencia: 1630 Verifica que la línea de ayuda PDR solicitada en cada recinto sea compatible con el uso asignado en SIGPAC para ese recinto.						
Incidencia: 1638 Verifica que la línea de ayuda PDR solicitada en cada recinto declarado se corresponda con el uso asignado en SIGPAC para ese recinto, comprobando ta						
Incidencia: 3654 Verificación que los recintos declarados con producto forraiero tienen actividad agraria pastoreo.						
Incidencia: 3732 La superficie bruta de cruce sobre un mismo recinto de uso PA, PR, PS no puede superar la superficie admisible que el SIGPAC establece para ese recinto						
514	14008663	1419.2023.08663.2024.00.7V	***4687** BERNAL ABELLAN, MARIA CONSUELO			1965,88
<b>Superficie e importe con derecho a ayuda por producto de pago</b>						
<b>Producto</b>			Prima	Sup.Solicitada	Sup.Final	Importe Final
(902) Zona limitaciones naturales			214,00	16,59	16,59	1.965,88
<b>Requisitos para ser beneficiario e incidencias detectadas en el control administrativo</b>						
515	14008672	1419.2023.08672.2024.00.7U	***3175** SANCHEZ PEÑALVER, REMEDIOS			5956,9
<b>Superficie e importe con derecho a ayuda por producto de pago</b>						
<b>Producto</b>			Prima	Sup.Solicitada	Sup.Final	Importe Final
(902) Zona limitaciones naturales			214,00	57,02	57,02	5.956,90
<b>Requisitos para ser beneficiario e incidencias detectadas en el control administrativo</b>						
Incidencia: 1630 Verifica que la línea de ayuda PDR solicitada en cada recinto sea compatible con el uso asignado en SIGPAC para ese recinto.						
516	14008686	1419.2023.08686.2024.00.76	***4739** RAMIREZ SANCHEZ, LUIS FELIPE			2188,42
<b>Superficie e importe con derecho a ayuda por producto de pago</b>						
<b>Producto</b>			Prima	Sup.Solicitada	Sup.Final	Importe Final
(902) Zona limitaciones naturales			214,00	19,82	19,44	2.188,42
<b>Requisitos para ser beneficiario e incidencias detectadas en el control administrativo</b>						
Incidencia: 1650 Verifica que el CIF/NIF del solicitante cumple la condición de ganadero cuando solicite recintos susceptibles de ser pastables.						
Incidencia: 219 La superficie bruta de cruce sobre un mismo recinto en una misma solicitud, no puede superar la superficie total que el SIGPAC establece para ese recinto						
Incidencia: 3187 Verifica que la superficie de barbecho por comarca cumpla con la superficie mínima de barbecho establecida para la misma.						
Incidencia: 3732 La superficie bruta de cruce sobre un mismo recinto de uso PA, PR, PS no puede superar la superficie admisible que el SIGPAC establece para ese recinto						
Incidencia: 8227 Línea de declaración monitorizada en la que no ha habido respuesta por parte del productor v, por tanto, sin Juicio Experto de campo.						
Incidencia: 8260 Línea de declaración monitorizada para el cumplimiento de BCAM con resultado no admisible.						
Incidencia: % de reducción de ayuda 5% (5) Por controles administrativos						



Número de proceso: 41

Fecha de Evaluación: 05/04/2024

Línea de Ayuda: (902) Zona limitaciones naturales

Campaña: 2023

9130068 - ANEXO I

## Importe de la convocatoria:

Orden	Expediente	NRUE	Beneficiario			Importe
517	14008693	1419.2023.08693.2024.00.70	***7650** LOPEZ ORTEGA, JOSE			3636,71
<b>Superficie e importe con derecho a ayuda por producto de pago</b>						
Producto		Prima	Sup.Solicitada	Sup.Final	Importe Final	
(902) Zona limitaciones naturales		214,00	32,11	32,11	3.636,71	
<b>Requisitos para ser beneficiario e incidencias detectadas en el control administrativo</b>						
Incidencia: 3547 Verifica que el recinto por el que se solicita la línea de ayuda está ubicado en zona elegible para dicha línea						
Incidencia: 8227 Línea de declaración monitorizada en la que no ha habido respuesta por parte del productor v, por tanto, sin Juicio Experto de campo.						
Incidencia: 8225 Línea de declaración monitorizada con resultado de línea de declaración sin actividad agraria.						
518	14008704	1419.2023.08704.2024.00.7N	***3360** CARPENA LUCAS, FRANCISCO ANTONI			2864,38
<b>Superficie e importe con derecho a ayuda por producto de pago</b>						
Producto		Prima	Sup.Solicitada	Sup.Final	Importe Final	
(902) Zona limitaciones naturales		214,00	24,92	24,92	2.864,38	
<b>Requisitos para ser beneficiario e incidencias detectadas en el control administrativo</b>						
Incidencia: 256 Para las solicitudes que tienen algún recinto que no se ha declarado en la campaña actual, se comprueba que la reducción por omisión de superficie no s						
Incidencia: 3732 La superficie bruta de cruce sobre un mismo recinto de uso PA, PR, PS no puede superar la superficie admisible que el SIGPAC establece para ese recint						
519	14008707	1419.2023.08707.2024.00.7W	***6896** ABELLAN CARRION, PASCUAL			3224,09
<b>Superficie e importe con derecho a ayuda por producto de pago</b>						
Producto		Prima	Sup.Solicitada	Sup.Final	Importe Final	
(902) Zona limitaciones naturales		214,00	29,55	29,55	3.224,09	
<b>Requisitos para ser beneficiario e incidencias detectadas en el control administrativo</b>						
Incidencia: % de reducción de ayuda 5% (5) Por controles administrativos						
Incidencia: 3187 Verifica que la superficie de barbecho por comarca cumpla con la superficie mínima de barbecho establecida para la misma.						
520	14008726	1419.2023.08726.2024.00.7W	***4725** BLEDA GUTIERREZ, JUANA MARIA			2272,62
<b>Superficie e importe con derecho a ayuda por producto de pago</b>						
Producto		Prima	Sup.Solicitada	Sup.Final	Importe Final	
(902) Zona limitaciones naturales		214,00	19,57	19,57	2.272,62	
<b>Requisitos para ser beneficiario e incidencias detectadas en el control administrativo</b>						
Incidencia: 256 Para las solicitudes que tienen algún recinto que no se ha declarado en la campaña actual, se comprueba que la reducción por omisión de superficie no s						
521	14008734	1419.2023.08734.2024.00.7T	***4726** LOPEZ VICENTE, JOSE			5466,32
<b>Superficie e importe con derecho a ayuda por producto de pago</b>						
Producto		Prima	Sup.Solicitada	Sup.Final	Importe Final	
(902) Zona limitaciones naturales		214,00	51,50	51,50	5.466,32	
<b>Requisitos para ser beneficiario e incidencias detectadas en el control administrativo</b>						
Incidencia: 219 La superficie bruta de cruce sobre un mismo recinto en una misma solicitud, no puede superar la superficie total que el SIGPAC establece para ese recint						
522	14008756	1419.2023.08756.2024.00.72	***3142** PEREZ LOPEZ, JOSE MARIA			928,73
<b>Superficie e importe con derecho a ayuda por producto de pago</b>						
Producto		Prima	Sup.Solicitada	Sup.Final	Importe Final	
(902) Zona limitaciones naturales		214,00	8,25	8,25	928,73	
<b>Requisitos para ser beneficiario e incidencias detectadas en el control administrativo</b>						
Incidencia: % de reducción de ayuda 5% (5) Por controles administrativos						
Incidencia: 3732 La superficie bruta de cruce sobre un mismo recinto de uso PA, PR, PS no puede superar la superficie admisible que el SIGPAC establece para ese recint						
Incidencia: 3790 Verificación de que el recinto declarado sigue activo.						



Número de proceso: 41

Fecha de Evaluación: 05/04/2024

Línea de Ayuda: (902) Zona limitaciones naturales

Campaña: 2023

9130068 - ANEXO I

**Importe de la convocatoria:**

Orden	Expediente	NRUE	Beneficiario			Importe
523	14008789	1419.2023.08789.2024.00.7F	***4753** SORIANO GARCIA, PASCUAL			11073,17
<b>Superficie e importe con derecho a ayuda por producto de pago</b>						
Producto			Prima	Sup.Solicitada	Sup.Final	Importe Final
(902) Zona limitaciones naturales			214,00	195,02	182,22	11.073,17
<b>Requisitos para ser beneficiario e incidencias detectadas en el control administrativo</b>						
Incidencia: 1630 Verifica que la línea de ayuda PDR solicitada en cada recinto sea compatible con el uso asignado en SIGPAC para ese recinto.						
Incidencia: 3547 Verifica que el recinto por el que se solicita la línea de ayuda está ubicado en zona elegible para dicha línea						
524	14008803	1419.2023.08803.2024.00.7L	***3054** PEREZ RICO, MIGUEL ANGEL			4827,61
<b>Superficie e importe con derecho a ayuda por producto de pago</b>						
Producto			Prima	Sup.Solicitada	Sup.Final	Importe Final
(902) Zona limitaciones naturales			214,00	44,67	44,67	4.827,61
<b>Requisitos para ser beneficiario e incidencias detectadas en el control administrativo</b>						
525	14008808	1419.2023.08808.2024.00.7Z	***6788** DIAZ BELIJAR, MARIA CARMEN			1006,04
<b>Superficie e importe con derecho a ayuda por producto de pago</b>						
Producto			Prima	Sup.Solicitada	Sup.Final	Importe Final
(902) Zona limitaciones naturales			214,00	8,49	8,49	1.006,04
<b>Requisitos para ser beneficiario e incidencias detectadas en el control administrativo</b>						
526	14008825	1419.2023.08825.2024.00.7V	***1521** RUIZ GUARDIOLA, CONSUELO			2185,1
<b>Superficie e importe con derecho a ayuda por producto de pago</b>						
Producto			Prima	Sup.Solicitada	Sup.Final	Importe Final
(902) Zona limitaciones naturales			214,00	18,44	18,44	2.185,10
<b>Requisitos para ser beneficiario e incidencias detectadas en el control administrativo</b>						
527	14008832	1419.2023.08832.2024.00.7P	***1402** MIRALLES PEREZ, JUAN CARLOS			149,9
<b>Superficie e importe con derecho a ayuda por producto de pago</b>						
Producto			Prima	Sup.Solicitada	Sup.Final	Importe Final
(902) Zona limitaciones naturales			214,00	4,20	2,53	149,90
<b>Requisitos para ser beneficiario e incidencias detectadas en el control administrativo</b>						
Incidencia: 8227 Línea de declaración monitorizada en la que no ha habido respuesta por parte del productor v, por tanto, sin Juicio Experto de campo.						
Incidencia: % de reducción de ayuda 50% (5) Por controles administrativos						
Incidencia: 3187 Verifica que la superficie de barbecho por comarca cumpla con la superficie mínima de barbecho establecida para la misma.						
528	14008833	1419.2023.08833.2024.00.7R	***2530** CASTILLO GABARRON, PEDRO			6679,74
<b>Superficie e importe con derecho a ayuda por producto de pago</b>						
Producto			Prima	Sup.Solicitada	Sup.Final	Importe Final
(902) Zona limitaciones naturales			214,00	65,16	65,16	6.679,74
<b>Requisitos para ser beneficiario e incidencias detectadas en el control administrativo</b>						
Incidencia: 3732 La superficie bruta de cruce sobre un mismo recinto de uso PA, PR, PS no puede superar la superficie admisible que el SIGPAC establece para ese recinto						
529	14008847	1419.2023.08847.2024.00.73	***5353** SORIANO GARCIA, PASCUAL			10101,66
<b>Superficie e importe con derecho a ayuda por producto de pago</b>						
Producto			Prima	Sup.Solicitada	Sup.Final	Importe Final
(902) Zona limitaciones naturales			214,00	136,43	136,25	10.101,66
<b>Requisitos para ser beneficiario e incidencias detectadas en el control administrativo</b>						
Incidencia: 1630 Verifica que la línea de ayuda PDR solicitada en cada recinto sea compatible con el uso asignado en SIGPAC para ese recinto.						
Incidencia: 219 La superficie bruta de cruce sobre un mismo recinto en una misma solicitud, no puede superar la superficie total que el SIGPAC establece para ese recinto						
Incidencia: 3547 Verifica que el recinto por el que se solicita la línea de ayuda está ubicado en zona elegible para dicha línea						



Número de proceso: 41

Fecha de Evaluación: 05/04/2024

Línea de Ayuda: (902) Zona limitaciones naturales

Campaña: 2023

9130068 - ANEXO I

## Importe de la convocatoria:

Orden	Expediente	NRUE	Beneficiario			Importe
530	14008859	1419.2023.08859.2024.00.7A	***4044** MONTES MARCO, BRAULIO			11026,25
<b>Superficie e importe con derecho a ayuda por producto de pago</b>						
Producto			Prima	Sup.Solicitada	Sup.Final	Importe Final
(902) Zona limitaciones naturales			214,00	167,21	167,21	11.026,25
<b>Requisitos para ser beneficiario e incidencias detectadas en el control administrativo</b>						
531	14008875	1419.2023.08875.2024.00.73	***3426** LOPEZ PASTOR, MARIA ENCARNACION			2939,86
<b>Superficie e importe con derecho a ayuda por producto de pago</b>						
Producto			Prima	Sup.Solicitada	Sup.Final	Importe Final
(902) Zona limitaciones naturales			214,00	25,08	25,08	2.939,86
<b>Requisitos para ser beneficiario e incidencias detectadas en el control administrativo</b>						
Incidencia: 256 Para las solicitudes que tienen algún recinto que no se ha declarado en la campaña actual, se comprueba que la reducción por omisión de superficie no s						
532	14008886	1419.2023.08886.2024.00.78	***6969** MARTINEZ SANCHEZ, MARIANA			4175,57
<b>Superficie e importe con derecho a ayuda por producto de pago</b>						
Producto			Prima	Sup.Solicitada	Sup.Final	Importe Final
(902) Zona limitaciones naturales			214,00	37,92	37,81	4.175,57
<b>Requisitos para ser beneficiario e incidencias detectadas en el control administrativo</b>						
Incidencia: 3732 La superficie bruta de cruce sobre un mismo recinto de uso PA, PR, PS no puede superar la superficie admisible que el SIGPAC establece para ese recint						
Incidencia: 8227 Línea de declaración monitorizada en la que no ha habido respuesta por parte del productor y, por tanto, sin Juicio Experto de campo.						
533	14008898	1419.2023.08898.2024.00.7F	***0164** PEREZ DE LOS COBOS GIL, PEDRO			1068,85
<b>Superficie e importe con derecho a ayuda por producto de pago</b>						
Producto			Prima	Sup.Solicitada	Sup.Final	Importe Final
(902) Zona limitaciones naturales			214,00	9,02	9,02	1.068,85
<b>Requisitos para ser beneficiario e incidencias detectadas en el control administrativo</b>						
Incidencia: 3732 La superficie bruta de cruce sobre un mismo recinto de uso PA, PR, PS no puede superar la superficie admisible que el SIGPAC establece para ese recint						
534	14008911	1419.2023.08911.2024.00.7I	***7366** GARCIA SIMON, ANTONIA			5606,15
<b>Superficie e importe con derecho a ayuda por producto de pago</b>						
Producto			Prima	Sup.Solicitada	Sup.Final	Importe Final
(902) Zona limitaciones naturales			214,00	53,08	53,08	5.606,15
<b>Requisitos para ser beneficiario e incidencias detectadas en el control administrativo</b>						
Incidencia: 3790 Verificación de que el recinto declarado sigue activo.						
Incidencia: 3732 La superficie bruta de cruce sobre un mismo recinto de uso PA, PR, PS no puede superar la superficie admisible que el SIGPAC establece para ese recint						
Incidencia: 218 La superficie bruta de cruce sobre un mismo recinto en el conjunto de las solicitudes, no puede superar la superficie total que el SIGPAC establece para e						
Incidencia: 3654 Verificación que los recintos declarados con producto forrajero tienen actividad agraria pastoreo.						
535	14008917	1419.2023.08917.2024.00.7Z	***3382** BERNAL SANTA, SEBASTIANA			6654,86
<b>Superficie e importe con derecho a ayuda por producto de pago</b>						
Producto			Prima	Sup.Solicitada	Sup.Final	Importe Final
(902) Zona limitaciones naturales			214,00	64,88	64,88	6.654,86
<b>Requisitos para ser beneficiario e incidencias detectadas en el control administrativo</b>						
Incidencia: 3547 Verifica que el recinto por el que se solicita la línea de ayuda está ubicado en zona elegible para dicha línea						
536	14008933	1419.2023.08933.2024.00.7S	***2573** CONDE CASTILLO, JOSEFINA			2546,52
<b>Superficie e importe con derecho a ayuda por producto de pago</b>						
Producto			Prima	Sup.Solicitada	Sup.Final	Importe Final
(902) Zona limitaciones naturales			214,00	21,49	21,49	2.546,52
<b>Requisitos para ser beneficiario e incidencias detectadas en el control administrativo</b>						



Número de proceso: 41

Fecha de Evaluación: 05/04/2024

Línea de Ayuda: (902) Zona limitaciones naturales

Campaña: 2023

9130068 - ANEXO I

**Importe de la convocatoria:**

Orden	Expediente	NRUE	Beneficiario			Importe
537	14008959	1419.2023.08959.2024.00.7B	***7248** LOPEZ ABELLAN, JUAN MIGUEL			2586,81
<b>Superficie e importe con derecho a ayuda por producto de pago</b>						
<b>Producto</b>						
			Prima	Sup.Solicitada	Sup.Final	Importe Final
	(902) Zona limitaciones naturales		214,00	21,83	21,83	2.586,81
<b>Requisitos para ser beneficiario e incidencias detectadas en el control administrativo</b>						
Incidencia: 3732 La superficie bruta de cruce sobre un mismo recinto de uso PA, PR, PS no puede superar la superficie admisible que el SIGPAC establece para ese recinto						
538	14008980	1419.2023.08980.2024.00.7T	***7612** PARDO POVEDA, JOSE ANTONIO			805,78
<b>Superficie e importe con derecho a ayuda por producto de pago</b>						
<b>Producto</b>						
			Prima	Sup.Solicitada	Sup.Final	Importe Final
	(902) Zona limitaciones naturales		214,00	6,80	6,80	805,78
<b>Requisitos para ser beneficiario e incidencias detectadas en el control administrativo</b>						
Incidencia: 3732 La superficie bruta de cruce sobre un mismo recinto de uso PA, PR, PS no puede superar la superficie admisible que el SIGPAC establece para ese recinto						
539	14009003	1419.2023.09003.2024.00.BE	***0276** LOPEZ CAVA, MARIA			1626,98
<b>Superficie e importe con derecho a ayuda por producto de pago</b>						
<b>Producto</b>						
			Prima	Sup.Solicitada	Sup.Final	Importe Final
	(902) Zona limitaciones naturales		214,00	13,73	13,73	1.626,98
<b>Requisitos para ser beneficiario e incidencias detectadas en el control administrativo</b>						
Incidencia: 3732 La superficie bruta de cruce sobre un mismo recinto de uso PA, PR, PS no puede superar la superficie admisible que el SIGPAC establece para ese recinto						
540	14009009	1419.2023.09009.2024.00.BV	***9046** CARRILLO GARCIA, JOSE MANUEL			607,89
<b>Superficie e importe con derecho a ayuda por producto de pago</b>						
<b>Producto</b>						
			Prima	Sup.Solicitada	Sup.Final	Importe Final
	(902) Zona limitaciones naturales		214,00	5,13	5,13	607,89
<b>Requisitos para ser beneficiario e incidencias detectadas en el control administrativo</b>						
Incidencia: 3732 La superficie bruta de cruce sobre un mismo recinto de uso PA, PR, PS no puede superar la superficie admisible que el SIGPAC establece para ese recinto						
541	14009022	1419.2023.09022.2024.00.BF	***7422** LOPEZ JIMENEZ, FRANCISCO JAVIER			1251,34
<b>Superficie e importe con derecho a ayuda por producto de pago</b>						
<b>Producto</b>						
			Prima	Sup.Solicitada	Sup.Final	Importe Final
	(902) Zona limitaciones naturales		214,00	10,56	10,56	1.251,34
<b>Requisitos para ser beneficiario e incidencias detectadas en el control administrativo</b>						
Incidencia: 3732 La superficie bruta de cruce sobre un mismo recinto de uso PA, PR, PS no puede superar la superficie admisible que el SIGPAC establece para ese recinto						
542	14009059	1419.2023.09059.2024.00.B3	***1623** MARTINEZ PEREZ, FRANCISCO JOSE			3340,46
<b>Superficie e importe con derecho a ayuda por producto de pago</b>						
<b>Producto</b>						
			Prima	Sup.Solicitada	Sup.Final	Importe Final
	(902) Zona limitaciones naturales		214,00	28,99	28,99	3.340,46
<b>Requisitos para ser beneficiario e incidencias detectadas en el control administrativo</b>						
Incidencia: 8227 Línea de declaración monitorizada en la que no ha habido respuesta por parte del productor y, por tanto, sin Juicio Experto de campo.						
543	14009134	1419.2023.09134.2024.00.BN	***7368** SANCHIZ MOLINA, FRANCISCO ANTONI			7912,12
<b>Superficie e importe con derecho a ayuda por producto de pago</b>						
<b>Producto</b>						
			Prima	Sup.Solicitada	Sup.Final	Importe Final
	(902) Zona limitaciones naturales		214,00	81,03	81,03	7.912,12
<b>Requisitos para ser beneficiario e incidencias detectadas en el control administrativo</b>						
Incidencia: 3732 La superficie bruta de cruce sobre un mismo recinto de uso PA, PR, PS no puede superar la superficie admisible que el SIGPAC establece para ese recinto						





Número de proceso: 41

Fecha de Evaluación: 05/04/2024

Línea de Ayuda: (902) Zona limitaciones naturales

Campaña: 2023

9130068 - ANEXO I

## Importe de la convocatoria:

Orden	Expediente	NRUE	Beneficiario			Importe
544	14009135	1419.2023.09135.2024.00.BQ	***1550** SIELVA FERNANDEZ, JUAN SEBASTIAN			7292,49
<b>Superficie e importe con derecho a ayuda por producto de pago</b>						
Producto			Prima	Sup.Solicitada	Sup.Final	Importe Final
(902) Zona limitaciones naturales			214,00	77,05	77,05	7.292,49
<b>Requisitos para ser beneficiario e incidencias detectadas en el control administrativo</b>						
Incidencia: 3732 La superficie bruta de cruce sobre un mismo recinto de uso PA, PR, PS no puede superar la superficie admisible que el SIGPAC establece para ese recinto						
Incidencia: % de reducción de ayuda 5% (5) Por controles administrativos						
Incidencia: 1650 Verifica que el CIF/NIF del solicitante cumple la condición de ganadero cuando solicite recintos susceptibles de ser pastables.						
Incidencia: 3187 Verifica que la superficie de barbecho por comarca cumpla con la superficie mínima de barbecho establecida para la misma.						
Incidencia: 3547 Verifica que el recinto por el que se solicita la línea de ayuda está ubicado en zona elegible para dicha línea						
Incidencia: 3654 Verificación que los recintos declarados con producto forrajero tienen actividad agraria pastoreo.						
545	14009154	1419.2023.09154.2024.00.BR	***6547** RUIZ NAVARRO, JORGE			5851,44
<b>Superficie e importe con derecho a ayuda por producto de pago</b>						
Producto			Prima	Sup.Solicitada	Sup.Final	Importe Final
(902) Zona limitaciones naturales			214,00	55,84	55,84	5.851,44
<b>Requisitos para ser beneficiario e incidencias detectadas en el control administrativo</b>						
Incidencia: 3732 La superficie bruta de cruce sobre un mismo recinto de uso PA, PR, PS no puede superar la superficie admisible que el SIGPAC establece para ese recinto						
546	14009190	1419.2023.09190.2024.00.BN	***3355** VIZCAINO ZORNOZA, PASCUAL			10507,23
<b>Superficie e importe con derecho a ayuda por producto de pago</b>						
Producto			Prima	Sup.Solicitada	Sup.Final	Importe Final
(902) Zona limitaciones naturales			214,00	149,69	149,69	10.507,23
<b>Requisitos para ser beneficiario e incidencias detectadas en el control administrativo</b>						
Incidencia: 3732 La superficie bruta de cruce sobre un mismo recinto de uso PA, PR, PS no puede superar la superficie admisible que el SIGPAC establece para ese recinto						
547	14009219	1419.2023.09219.2024.00.BY	***2492** CERVANTES GARCIA, PEDRO ANTONIO			285,58
<b>Superficie e importe con derecho a ayuda por producto de pago</b>						
Producto			Prima	Sup.Solicitada	Sup.Final	Importe Final
(902) Zona limitaciones naturales			214,00	2,41	2,41	285,58
<b>Requisitos para ser beneficiario e incidencias detectadas en el control administrativo</b>						
Incidencia: 1650 Verifica que el CIF/NIF del solicitante cumple la condición de ganadero cuando solicite recintos susceptibles de ser pastables.						
Incidencia: 3732 La superficie bruta de cruce sobre un mismo recinto de uso PA, PR, PS no puede superar la superficie admisible que el SIGPAC establece para ese recinto						
548	14009239	1419.2023.09239.2024.00.B2	***0604** ESPINOSA FERNANDEZ, FELIPE			215,66
<b>Superficie e importe con derecho a ayuda por producto de pago</b>						
Producto			Prima	Sup.Solicitada	Sup.Final	Importe Final
(902) Zona limitaciones naturales			214,00	1,82	1,82	215,66
<b>Requisitos para ser beneficiario e incidencias detectadas en el control administrativo</b>						
Incidencia: 3732 La superficie bruta de cruce sobre un mismo recinto de uso PA, PR, PS no puede superar la superficie admisible que el SIGPAC establece para ese recinto						
549	14009288	1419.2023.09288.2024.00.B8	***1801** FERNANDEZ GEA, SANTIAGO			372,08
<b>Superficie e importe con derecho a ayuda por producto de pago</b>						
Producto			Prima	Sup.Solicitada	Sup.Final	Importe Final
(902) Zona limitaciones naturales			214,00	3,14	3,14	372,08
<b>Requisitos para ser beneficiario e incidencias detectadas en el control administrativo</b>						
Incidencia: 1630 Verifica que la línea de ayuda PDR solicitada en cada recinto sea compatible con el uso asignado en SIGPAC para ese recinto.						
Incidencia: 1650 Verifica que el CIF/NIF del solicitante cumple la condición de ganadero cuando solicite recintos susceptibles de ser pastables.						



Número de proceso: 41

Fecha de Evaluación: 05/04/2024

Línea de Ayuda: (902) Zona limitaciones naturales

Campaña: 2023

9130068 - ANEXO I

**Importe de la convocatoria:**

Orden	Expediente	NRUE	Beneficiario			Importe
550	14009290	1419.2023.09290.2024.00.BP	***3029** FERNANDEZ GEA, ANTONIO JOSE			310,46
<b>Superficie e importe con derecho a ayuda por producto de pago</b>						
<b>Producto</b>						
			Prima	Sup.Solicitada	Sup.Final	Importe Final
	(902) Zona limitaciones naturales		214,00	2,62	2,62	310,46
<b>Requisitos para ser beneficiario e incidencias detectadas en el control administrativo</b>						
Incidencia: 3732 La superficie bruta de cruce sobre un mismo recinto de uso PA, PR, PS no puede superar la superficie admisible que el SIGPAC establece para ese recinto						
551	14009373	1419.2023.09373.2024.00.BU	***8148** RIVERA RAMIREZ, JOSE			827,75
<b>Superficie e importe con derecho a ayuda por producto de pago</b>						
<b>Producto</b>						
			Prima	Sup.Solicitada	Sup.Final	Importe Final
	(902) Zona limitaciones naturales		214,00	9,55	8,82	827,75
<b>Requisitos para ser beneficiario e incidencias detectadas en el control administrativo</b>						
Incidencia: 3732 La superficie bruta de cruce sobre un mismo recinto de uso PA, PR, PS no puede superar la superficie admisible que el SIGPAC establece para ese recinto						
Incidencia: 8227 Línea de declaración monitorizada en la que no ha habido respuesta por parte del productor y, por tanto, sin Juicio Experto de campo.						
Incidencia: 256 Para las solicitudes que tienen algún recinto que no se ha declarado en la campaña actual, se comprueba que la reducción por omisión de superficie no s						
Incidencia: % de reducción de ayuda 20% (5) Por controles administrativos						
Incidencia: 3187 Verifica que la superficie de barbecho por comarca cumpla con la superficie mínima de barbecho establecida para la misma.						
552	14009385	1419.2023.09385.2024.00.B1	***4443** SAAVEDRA GARCIA, DARIO			993,01
<b>Superficie e importe con derecho a ayuda por producto de pago</b>						
<b>Producto</b>						
			Prima	Sup.Solicitada	Sup.Final	Importe Final
	(902) Zona limitaciones naturales		214,00	8,38	8,38	993,01
<b>Requisitos para ser beneficiario e incidencias detectadas en el control administrativo</b>						
553	14009407	1419.2023.09407.2024.00.BT	***4082** PAGAN GUILLEN, JUAN MIGUEL			2955,34
<b>Superficie e importe con derecho a ayuda por producto de pago</b>						
<b>Producto</b>						
			Prima	Sup.Solicitada	Sup.Final	Importe Final
	(902) Zona limitaciones naturales		214,00	24,94	24,94	2.955,34
<b>Requisitos para ser beneficiario e incidencias detectadas en el control administrativo</b>						
Incidencia: 1650 Verifica que el CIF/NIF del solicitante cumple la condición de ganadero cuando solicite recintos susceptibles de ser pastables.						
Incidencia: 3732 La superficie bruta de cruce sobre un mismo recinto de uso PA, PR, PS no puede superar la superficie admisible que el SIGPAC establece para ese recinto						
554	14009409	1419.2023.09409.2024.00.BY	***8485** FERNANDEZ GARCIA, JOSE LUIS			2493,2
<b>Superficie e importe con derecho a ayuda por producto de pago</b>						
<b>Producto</b>						
			Prima	Sup.Solicitada	Sup.Final	Importe Final
	(902) Zona limitaciones naturales		214,00	21,04	21,04	2.493,20
<b>Requisitos para ser beneficiario e incidencias detectadas en el control administrativo</b>						
Incidencia: 219 La superficie bruta de cruce sobre un mismo recinto en una misma solicitud, no puede superar la superficie total que el SIGPAC establece para ese recinto						
555	14009411	1419.2023.09411.2024.00.BE	***6845** MUÑOZ ORTIN, RAMON			4513,06
<b>Superficie e importe con derecho a ayuda por producto de pago</b>						
<b>Producto</b>						
			Prima	Sup.Solicitada	Sup.Final	Importe Final
	(902) Zona limitaciones naturales		214,00	43,86	43,86	4.513,06
<b>Requisitos para ser beneficiario e incidencias detectadas en el control administrativo</b>						
Incidencia: 3187 Verifica que la superficie de barbecho por comarca cumpla con la superficie mínima de barbecho establecida para la misma.						
Incidencia: 3732 La superficie bruta de cruce sobre un mismo recinto de uso PA, PR, PS no puede superar la superficie admisible que el SIGPAC establece para ese recinto						
Incidencia: % de reducción de ayuda 5% (5) Por controles administrativos						



Número de proceso: 41

Fecha de Evaluación: 05/04/2024

Línea de Ayuda: (902) Zona limitaciones naturales

Campaña: 2023

9130068 - ANEXO I

## Importe de la convocatoria:

Orden	Expediente	NRUE	Beneficiario			Importe
556	14009490	1419.2023.09490.2024.00.BQ	***5079** VIZCAINO CONSTAN, MARIA DE LOS LL			3496,17
<b>Superficie e importe con derecho a ayuda por producto de pago</b>						
Producto			Prima	Sup.Solicitada	Sup.Final	Importe Final
(902) Zona limitaciones naturales			214,00	39,85	39,85	3.496,17
<b>Requisitos para ser beneficiario e incidencias detectadas en el control administrativo</b>						
Incidencia: 3187 Verifica que la superficie de barbecho por comarca cumpla con la superficie mínima de barbecho establecida para la misma.						
Incidencia: 3732 La superficie bruta de cruce sobre un mismo recinto de uso PA, PR, PS no puede superar la superficie admisible que el SIGPAC establece para ese recinto						
Incidencia: % de reducción de ayuda 20% (5) Por controles administrativos						
557	14009527	1419.2023.09527.2024.00.BX	***7514** SANCHEZ MARTINEZ, PEDRO LUIS			13551,45
<b>Superficie e importe con derecho a ayuda por producto de pago</b>						
Producto			Prima	Sup.Solicitada	Sup.Final	Importe Final
(902) Zona limitaciones naturales			214,00	252,45	252,45	13.551,45
<b>Requisitos para ser beneficiario e incidencias detectadas en el control administrativo</b>						
Incidencia: 3732 La superficie bruta de cruce sobre un mismo recinto de uso PA, PR, PS no puede superar la superficie admisible que el SIGPAC establece para ese recinto						
558	14009528	1419.2023.09528.2024.00.BO	***1287** SANCHEZ PEREZ, MARIA CARMEN			184,85
<b>Superficie e importe con derecho a ayuda por producto de pago</b>						
Producto			Prima	Sup.Solicitada	Sup.Final	Importe Final
(902) Zona limitaciones naturales			214,00	1,56	1,56	184,85
<b>Requisitos para ser beneficiario e incidencias detectadas en el control administrativo</b>						
Incidencia: 3732 La superficie bruta de cruce sobre un mismo recinto de uso PA, PR, PS no puede superar la superficie admisible que el SIGPAC establece para ese recinto						
559	14009540	1419.2023.09540.2024.00.BI	***1983** VIVO MARTINEZ, GABINO			2368,77
<b>Superficie e importe con derecho a ayuda por producto de pago</b>						
Producto			Prima	Sup.Solicitada	Sup.Final	Importe Final
(902) Zona limitaciones naturales			214,00	19,99	19,99	2.368,77
<b>Requisitos para ser beneficiario e incidencias detectadas en el control administrativo</b>						
560	14009541	1419.2023.09541.2024.00.BK	***9376** MOLINA JIMENEZ, MARIA AMPARO			2814,33
<b>Superficie e importe con derecho a ayuda por producto de pago</b>						
Producto			Prima	Sup.Solicitada	Sup.Final	Importe Final
(902) Zona limitaciones naturales			214,00	23,75	23,75	2.814,33
<b>Requisitos para ser beneficiario e incidencias detectadas en el control administrativo</b>						
Incidencia: 3732 La superficie bruta de cruce sobre un mismo recinto de uso PA, PR, PS no puede superar la superficie admisible que el SIGPAC establece para ese recinto						
561	14009552	1419.2023.09552.2024.00.BQ	***6526** PAGAN GUILLEN, JOSE ANTONIO			2300,05
<b>Superficie e importe con derecho a ayuda por producto de pago</b>						
Producto			Prima	Sup.Solicitada	Sup.Final	Importe Final
(902) Zona limitaciones naturales			214,00	19,41	19,41	2.300,05
<b>Requisitos para ser beneficiario e incidencias detectadas en el control administrativo</b>						
Incidencia: 1650 Verifica que el CIF/NIF del solicitante cumple la condición de ganadero cuando solicite recintos susceptibles de ser pastables.						
562	14009553	1419.2023.09553.2024.00.BS	***4848** MATEO GARCIA, DOLORES			9044,96
<b>Superficie e importe con derecho a ayuda por producto de pago</b>						
Producto			Prima	Sup.Solicitada	Sup.Final	Importe Final
(902) Zona limitaciones naturales			214,00	100,33	100,33	9.044,96
<b>Requisitos para ser beneficiario e incidencias detectadas en el control administrativo</b>						
Incidencia: 3732 La superficie bruta de cruce sobre un mismo recinto de uso PA, PR, PS no puede superar la superficie admisible que el SIGPAC establece para ese recinto						



Número de proceso: 41

Fecha de Evaluación: 05/04/2024

Línea de Ayuda: (902) Zona limitaciones naturales

Campaña: 2023

9130068 - ANEXO I

## Importe de la convocatoria:

Orden	Expediente	NRUE	Beneficiario			Importe
563	14009556	1419.2023.09556.2024.00.BO	***4749** MARTINEZ ESCANDELL, FRANCISCO JA			3675,81
<b>Superficie e importe con derecho a ayuda por producto de pago</b>						
Producto			Prima	Sup.Solicitada	Sup.Final	Importe Final
(902) Zona limitaciones naturales			214,00	32,52	32,52	3.675,81
<b>Requisitos para ser beneficiario e incidencias detectadas en el control administrativo</b>						
564	14009562	1419.2023.09562.2024.00.BR	***9765** CASTILLO IBAÑEZ, MIGUEL			2544,15
<b>Superficie e importe con derecho a ayuda por producto de pago</b>						
Producto			Prima	Sup.Solicitada	Sup.Final	Importe Final
(902) Zona limitaciones naturales			214,00	21,47	21,47	2.544,15
<b>Requisitos para ser beneficiario e incidencias detectadas en el control administrativo</b>						
Incidencia: 3732 La superficie bruta de cruce sobre un mismo recinto de uso PA, PR, PS no puede superar la superficie admisible que el SIGPAC establece para ese recinto						
565	14009569	1419.2023.09569.2024.00.BA	***6841** GONZALEZ SANCHEZ, JOSE MANUEL			1893,6
<b>Superficie e importe con derecho a ayuda por producto de pago</b>						
Producto			Prima	Sup.Solicitada	Sup.Final	Importe Final
(902) Zona limitaciones naturales			214,00	15,98	15,98	1.893,60
<b>Requisitos para ser beneficiario e incidencias detectadas en el control administrativo</b>						
566	14009579	1419.2023.09579.2024.00.BB	***8937** PAREDES CAÑABATE, CONSUELO			2334,41
<b>Superficie e importe con derecho a ayuda por producto de pago</b>						
Producto			Prima	Sup.Solicitada	Sup.Final	Importe Final
(902) Zona limitaciones naturales			214,00	19,70	19,70	2.334,41
<b>Requisitos para ser beneficiario e incidencias detectadas en el control administrativo</b>						
567	14009595	1419.2023.09595.2024.00.B4	***2397** LOPEZ LOPEZ, SATURNINO			10234,69
<b>Superficie e importe con derecho a ayuda por producto de pago</b>						
Producto			Prima	Sup.Solicitada	Sup.Final	Importe Final
(902) Zona limitaciones naturales			214,00	140,48	140,48	10.234,69
<b>Requisitos para ser beneficiario e incidencias detectadas en el control administrativo</b>						
Incidencia: 4012 Verifica que las líneas de declaración de una solicitud no tienen solapes de superficie gráfica con líneas de declaración de otras solicitudes						
Incidencia: 218 La superficie bruta de cruce sobre un mismo recinto en el conjunto de las solicitudes, no puede superar la superficie total que el SIGPAC establece para e						
Incidencia: 219 La superficie bruta de cruce sobre un mismo recinto en una misma solicitud, no puede superar la superficie total que el SIGPAC establece para ese recinto						
Incidencia: 3732 La superficie bruta de cruce sobre un mismo recinto de uso PA, PR, PS no puede superar la superficie admisible que el SIGPAC establece para ese recinto						
Incidencia: 3790 Verificación de que el recinto declarado sigue activo.						
568	14009601	1419.2023.09601.2024.00.BE	***2158** GARCIA ZAMORA, DIEGO			2175,62
<b>Superficie e importe con derecho a ayuda por producto de pago</b>						
Producto			Prima	Sup.Solicitada	Sup.Final	Importe Final
(902) Zona limitaciones naturales			214,00	18,36	18,36	2.175,62
<b>Requisitos para ser beneficiario e incidencias detectadas en el control administrativo</b>						
569	14009635	1419.2023.09635.2024.00.BV	***1938** GARCIA BERNAL, JESUS SALVADOR			2593,94
<b>Superficie e importe con derecho a ayuda por producto de pago</b>						
Producto			Prima	Sup.Solicitada	Sup.Final	Importe Final
(902) Zona limitaciones naturales			214,00	31,90	22,88	2.593,94
<b>Requisitos para ser beneficiario e incidencias detectadas en el control administrativo</b>						
Incidencia: 8227 Línea de declaración monitorizada en la que no ha habido respuesta por parte del productor y, por tanto, sin Juicio Experto de campo.						
Incidencia: 219 La superficie bruta de cruce sobre un mismo recinto en una misma solicitud, no puede superar la superficie total que el SIGPAC establece para ese recinto						



Número de proceso: 41

Fecha de Evaluación: 05/04/2024

Línea de Ayuda: (902) Zona limitaciones naturales

Campaña: 2023

9130068 - ANEXO I

**Importe de la convocatoria:**

Orden	Expediente	NRUE	Beneficiario			Importe
570	14009644	1419.2023.09644.2024.00.BU	***6504** ALONSO PACHECO, MIGUEL ANGEL			1292,81
<b>Superficie e importe con derecho a ayuda por producto de pago</b>						
Producto		Prima	Sup.Solicitada	Sup.Final	Importe Final	
(902) Zona limitaciones naturales		214,00	10,91	10,91	1.292,81	
<b>Requisitos para ser beneficiario e incidencias detectadas en el control administrativo</b>						
Incidencia: 8227 Línea de declaración monitorizada en la que no ha habido respuesta por parte del productor y, por tanto, sin Juicio Experto de campo.						
571	14009657	1419.2023.09657.2024.00.B3	***4812** GIL MORCILLO, JOSEFA			2388,8
<b>Superficie e importe con derecho a ayuda por producto de pago</b>						
Producto		Prima	Sup.Solicitada	Sup.Final	Importe Final	
(902) Zona limitaciones naturales		214,00	21,22	21,22	2.388,80	
<b>Requisitos para ser beneficiario e incidencias detectadas en el control administrativo</b>						
Incidencia: % de reducción de ayuda 5% (5) Por controles administrativos						
Incidencia: 1650 Verifica que el CIF/NIF del solicitante cumple la condición de ganadero cuando solicite recintos susceptibles de ser pastables.						
Incidencia: 3790 Verificación de que el recinto declarado sigue activo.						
572	14009660	1419.2023.09660.2024.00.BM	***9730** BARNUEVO MAZERES, MARIA PILAR			3112,94
<b>Superficie e importe con derecho a ayuda por producto de pago</b>						
Producto		Prima	Sup.Solicitada	Sup.Final	Importe Final	
(902) Zona limitaciones naturales		214,00	26,59	26,59	3.112,94	
<b>Requisitos para ser beneficiario e incidencias detectadas en el control administrativo</b>						
573	14009759	1419.2023.09759.2024.00.BA	***1654** BERNAL TOMAS, MONICA			5917,32
<b>Superficie e importe con derecho a ayuda por producto de pago</b>						
Producto		Prima	Sup.Solicitada	Sup.Final	Importe Final	
(902) Zona limitaciones naturales		214,00	73,22	73,22	5.917,32	
<b>Requisitos para ser beneficiario e incidencias detectadas en el control administrativo</b>						
Incidencia: 218 La superficie bruta de cruce sobre un mismo recinto en el conjunto de las solicitudes, no puede superar la superficie total que el SIGPAC establece para e						
Incidencia: 3790 Verificación de que el recinto declarado sigue activo.						
Incidencia: % de reducción de ayuda 20% (5) Por controles administrativos						
Incidencia: 1630 Verifica que la línea de ayuda PDR solicitada en cada recinto sea compatible con el uso asignado en SIGPAC para ese recinto.						
574	14009795	1419.2023.09795.2024.00.B6	***4056** ORTEGA MUÑOZ, JUAN			4571,66
<b>Superficie e importe con derecho a ayuda por producto de pago</b>						
Producto		Prima	Sup.Solicitada	Sup.Final	Importe Final	
(902) Zona limitaciones naturales		214,00	41,97	41,97	4.571,66	
<b>Requisitos para ser beneficiario e incidencias detectadas en el control administrativo</b>						
Incidencia: 1650 Verifica que el CIF/NIF del solicitante cumple la condición de ganadero cuando solicite recintos susceptibles de ser pastables.						
Incidencia: 3732 La superficie bruta de cruce sobre un mismo recinto de uso PA, PR, PS no puede superar la superficie admisible que el SIGPAC establece para ese recinto						
575	14009796	1419.2023.09796.2024.00.B9	***6924** AZORIN MOLINA, ANA MARIA			7503,01
<b>Superficie e importe con derecho a ayuda por producto de pago</b>						
Producto		Prima	Sup.Solicitada	Sup.Final	Importe Final	
(902) Zona limitaciones naturales		214,00	80,79	80,79	7.503,01	
<b>Requisitos para ser beneficiario e incidencias detectadas en el control administrativo</b>						
Incidencia: % de reducción de ayuda 5% (5) Por controles administrativos						
Incidencia: 3187 Verifica que la superficie de barbecho por comarca cumpla con la superficie mínima de barbecho establecida para la misma.						
Incidencia: 3732 La superficie bruta de cruce sobre un mismo recinto de uso PA, PR, PS no puede superar la superficie admisible que el SIGPAC establece para ese recinto						



Número de proceso: 41

Fecha de Evaluación: 05/04/2024

Línea de Ayuda: (902) Zona limitaciones naturales

Campaña: 2023

9130068 - ANEXO I

## Importe de la convocatoria:

Orden	Expediente	NRUE	Beneficiario			Importe
576	14009829	1419.2023.09829.2024.00.B5	***3068** GOMARIZ SÁNCHEZ, PEDRO ANTONIO			2592,74
<b>Superficie e importe con derecho a ayuda por producto de pago</b>						
Producto			Prima	Sup.Solicitada	Sup.Final	Importe Final
(902) Zona limitaciones naturales			214,00	21,88	21,88	2.592,74
<b>Requisitos para ser beneficiario e incidencias detectadas en el control administrativo</b>						
Incidencia: 1650 Verifica que el CIF/NIF del solicitante cumple la condición de ganadero cuando solicite recintos susceptibles de ser pastables.						
Incidencia: 3732 La superficie bruta de cruce sobre un mismo recinto de uso PA, PR, PS no puede superar la superficie admisible que el SIGPAC establece para ese recinto						
577	14009834	1419.2023.09834.2024.00.BU	***7307** ABRIL SANCHEZ, CRISTIAN			3635,52
<b>Superficie e importe con derecho a ayuda por producto de pago</b>						
Producto			Prima	Sup.Solicitada	Sup.Final	Importe Final
(902) Zona limitaciones naturales			214,00	32,10	32,10	3.635,52
<b>Requisitos para ser beneficiario e incidencias detectadas en el control administrativo</b>						
Incidencia: 1630 Verifica que la línea de ayuda PDR solicitada en cada recinto sea compatible con el uso asignado en SIGPAC para ese recinto.						
Incidencia: 3732 La superficie bruta de cruce sobre un mismo recinto de uso PA, PR, PS no puede superar la superficie admisible que el SIGPAC establece para ese recinto						
578	14009852	1419.2023.09852.2024.00.BS	***3258** BERNAL MARTINEZ, BARTOLOME			4175,87
<b>Superficie e importe con derecho a ayuda por producto de pago</b>						
Producto			Prima	Sup.Solicitada	Sup.Final	Importe Final
(902) Zona limitaciones naturales			214,00	37,80	37,80	4.175,87
<b>Requisitos para ser beneficiario e incidencias detectadas en el control administrativo</b>						
Incidencia: 3732 La superficie bruta de cruce sobre un mismo recinto de uso PA, PR, PS no puede superar la superficie admisible que el SIGPAC establece para ese recinto						
579	14009903	1419.2023.09903.2024.00.BM	***2573** ORCAJADA GUTIERREZ, ANTONIO			4971
<b>Superficie e importe con derecho a ayuda por producto de pago</b>						
Producto			Prima	Sup.Solicitada	Sup.Final	Importe Final
(902) Zona limitaciones naturales			214,00	46,19	46,19	4.971,00
<b>Requisitos para ser beneficiario e incidencias detectadas en el control administrativo</b>						
<b>Requisitos para ser beneficiario e incidencias detectadas en el control administrativo</b>						
580	14009904	1419.2023.09904.2024.00.BQ	***6528** ORTUÑO SORIANO, PASCUAL			3093,55
<b>Superficie e importe con derecho a ayuda por producto de pago</b>						
Producto			Prima	Sup.Solicitada	Sup.Final	Importe Final
(902) Zona limitaciones naturales			214,00	26,71	26,71	3.093,55
<b>Requisitos para ser beneficiario e incidencias detectadas en el control administrativo</b>						
Incidencia: 1650 Verifica que el CIF/NIF del solicitante cumple la condición de ganadero cuando solicite recintos susceptibles de ser pastables.						
Incidencia: 256 Para las solicitudes que tienen algún recinto que no se ha declarado en la campaña actual, se comprueba que la reducción por omisión de superficie no s						
581	14009907	1419.2023.09907.2024.00.BX	***0843** FERNANDEZ LOPEZ, FRANCISCO			10337,78
<b>Superficie e importe con derecho a ayuda por producto de pago</b>						
Producto			Prima	Sup.Solicitada	Sup.Final	Importe Final
(902) Zona limitaciones naturales			214,00	143,94	143,94	10.337,78
<b>Requisitos para ser beneficiario e incidencias detectadas en el control administrativo</b>						
Incidencia: 1630 Verifica que la línea de ayuda PDR solicitada en cada recinto sea compatible con el uso asignado en SIGPAC para ese recinto.						
582	14009913	1419.2023.09913.2024.00.BP	***3808** FERNANDEZ ARNAO, CARMEN			4731,63
<b>Superficie e importe con derecho a ayuda por producto de pago</b>						
Producto			Prima	Sup.Solicitada	Sup.Final	Importe Final
(902) Zona limitaciones naturales			214,00	43,66	43,66	4.731,63
<b>Requisitos para ser beneficiario e incidencias detectadas en el control administrativo</b>						
Incidencia: 3732 La superficie bruta de cruce sobre un mismo recinto de uso PA, PR, PS no puede superar la superficie admisible que el SIGPAC establece para ese recinto						



Número de proceso: 41

Fecha de Evaluación: 05/04/2024

Línea de Ayuda: (902) Zona limitaciones naturales

Campaña: 2023

9130068 - ANEXO I

## Importe de la convocatoria:

Orden	Expediente	NRUE	Beneficiario			Importe
583	14009920	1419.2023.09920.2024.00.BI	***8222** PEREZ IÑESTA, URBANO			8177,56
<b>Superficie e importe con derecho a ayuda por producto de pago</b>						
<b>Producto</b>						
			Prima	Sup.Solicitada	Sup.Final	Importe Final
	(902) Zona limitaciones naturales		214,00	85,51	85,51	8.177,56
<b>Requisitos para ser beneficiario e incidencias detectadas en el control administrativo</b>						
Incidencia: 3547 Verifica que el recinto por el que se solicita la línea de ayuda está ubicado en zona elegible para dicha línea						
584	14009951	1419.2023.09951.2024.00.BQ	***2389** MORENO RODRIGUEZ, CRISTOBAL			4585,88
<b>Superficie e importe con derecho a ayuda por producto de pago</b>						
<b>Producto</b>						
			Prima	Sup.Solicitada	Sup.Final	Importe Final
	(902) Zona limitaciones naturales		214,00	42,12	42,12	4.585,88
<b>Requisitos para ser beneficiario e incidencias detectadas en el control administrativo</b>						
Incidencia: 3732 La superficie bruta de cruce sobre un mismo recinto de uso PA, PR, PS no puede superar la superficie admisible que el SIGPAC establece para ese recinto						
585	14009988	1419.2023.09988.2024.00.BE	***7613** DIAZ NAVARRO, JOSE ANTONIO			5019,58
<b>Superficie e importe con derecho a ayuda por producto de pago</b>						
<b>Producto</b>						
			Prima	Sup.Solicitada	Sup.Final	Importe Final
	(902) Zona limitaciones naturales		214,00	46,70	46,70	5.019,58
<b>Requisitos para ser beneficiario e incidencias detectadas en el control administrativo</b>						
Incidencia: 219 La superficie bruta de cruce sobre un mismo recinto en una misma solicitud, no puede superar la superficie total que el SIGPAC establece para ese recinto						
Incidencia: 3732 La superficie bruta de cruce sobre un mismo recinto de uso PA, PR, PS no puede superar la superficie admisible que el SIGPAC establece para ese recinto						
586	14010004	1419.2023.10004.2024.00.BH	***3546** PEREZ PEREZ, JOAQUIN			10219,28
<b>Superficie e importe con derecho a ayuda por producto de pago</b>						
<b>Producto</b>						
			Prima	Sup.Solicitada	Sup.Final	Importe Final
	(902) Zona limitaciones naturales		214,00	139,96	139,96	10.219,28
<b>Requisitos para ser beneficiario e incidencias detectadas en el control administrativo</b>						
Incidencia: 3547 Verifica que el recinto por el que se solicita la línea de ayuda está ubicado en zona elegible para dicha línea						
587	14010018	1419.2023.10018.2024.00.BU	***7182** LOPEZ LOPEZ AZORIN, FERNANDO ELIE			5409,15
<b>Superficie e importe con derecho a ayuda por producto de pago</b>						
<b>Producto</b>						
			Prima	Sup.Solicitada	Sup.Final	Importe Final
	(902) Zona limitaciones naturales		214,00	54,06	54,06	5.409,15
<b>Requisitos para ser beneficiario e incidencias detectadas en el control administrativo</b>						
Incidencia: % de reducción de ayuda 5% (5) Por controles administrativos						
Incidencia: 3187 Verifica que la superficie de barbecho por comarca cumpla con la superficie mínima de barbecho establecida para la misma.						
588	14010021	1419.2023.10021.2024.00.BC	***4310** PEREZ GOMEZ, JOAQUIN			7011,53
<b>Superficie e importe con derecho a ayuda por producto de pago</b>						
<b>Producto</b>						
			Prima	Sup.Solicitada	Sup.Final	Importe Final
	(902) Zona limitaciones naturales		214,00	68,89	68,89	7.011,53
<b>Requisitos para ser beneficiario e incidencias detectadas en el control administrativo</b>						
Incidencia: 3547 Verifica que el recinto por el que se solicita la línea de ayuda está ubicado en zona elegible para dicha línea						
589	14010044	1419.2023.10044.2024.00.BP	***0820** ORCAJADA GUTIERREZ, SALVADOR			5383,37
<b>Superficie e importe con derecho a ayuda por producto de pago</b>						
<b>Producto</b>						
			Prima	Sup.Solicitada	Sup.Final	Importe Final
	(902) Zona limitaciones naturales		214,00	50,57	50,57	5.383,37
<b>Requisitos para ser beneficiario e incidencias detectadas en el control administrativo</b>						



Número de proceso: 41

Fecha de Evaluación: 05/04/2024

Línea de Ayuda: (902) Zona limitaciones naturales

Campaña: 2023

9130068 - ANEXO I

**Importe de la convocatoria:**

Orden	Expediente	NRUE	Beneficiario			Importe
590	14010051	1419.2023.10051.2024.00.BI	***9260** SANCHEZ FERNANDEZ, MATEO			8589,93
<b>Superficie e importe con derecho a ayuda por producto de pago</b>						
Producto			Prima	Sup.Solicitada	Sup.Final	Importe Final
(902) Zona limitaciones naturales			214,00	92,48	92,48	8.589,93
<b>Requisitos para ser beneficiario e incidencias detectadas en el control administrativo</b>						
Incidencia: 219 La superficie bruta de cruce sobre un mismo recinto en una misma solicitud, no puede superar la superficie total que el SIGPAC establece para ese recinto						
Incidencia: 3654 Verificación que los recintos declarados con producto forrajero tienen actividad agraria pastoreo.						
591	14010097	1419.2023.10097.2024.00.B5	***2315** CANTO ESPIN, JUAN MANUEL			913,62
<b>Superficie e importe con derecho a ayuda por producto de pago</b>						
Producto			Prima	Sup.Solicitada	Sup.Final	Importe Final
(902) Zona limitaciones naturales			214,00	7,71	7,71	913,62
<b>Requisitos para ser beneficiario e incidencias detectadas en el control administrativo</b>						
Incidencia: 4012 Verifica que las líneas de declaración de una solicitud no tienen solapes de superficie gráfica con líneas de declaración de otras solicitudes						
Incidencia: 218 La superficie bruta de cruce sobre un mismo recinto en el conjunto de las solicitudes, no puede superar la superficie total que el SIGPAC establece para e						
592	14010113	1419.2023.10113.2024.00.BH	***1034** FINCA LAS PUNTILAS CB			3417,48
<b>Superficie e importe con derecho a ayuda por producto de pago</b>						
Producto			Prima	Sup.Solicitada	Sup.Final	Importe Final
(902) Zona limitaciones naturales			214,00	29,80	29,80	3.417,48
<b>Requisitos para ser beneficiario e incidencias detectadas en el control administrativo</b>						
Incidencia: 3732 La superficie bruta de cruce sobre un mismo recinto de uso PA, PR, PS no puede superar la superficie admisible que el SIGPAC establece para ese recinto						
593	14010146	1419.2023.10146.2024.00.BV	***1370** SANCHEZ VALVERDE, GUMERSINDO			7130,03
<b>Superficie e importe con derecho a ayuda por producto de pago</b>						
Producto			Prima	Sup.Solicitada	Sup.Final	Importe Final
(902) Zona limitaciones naturales			214,00	70,22	70,22	7.130,03
<b>Requisitos para ser beneficiario e incidencias detectadas en el control administrativo</b>						
Incidencia: 1650 Verifica que el CIF/NIF del solicitante cumple la condición de ganadero cuando solicite recintos susceptibles de ser pastables.						
594	14010147	1419.2023.10147.2024.00.BX	***0194** GOMEZ SANCHEZ, MIGUEL			2427,2
<b>Superficie e importe con derecho a ayuda por producto de pago</b>						
Producto			Prima	Sup.Solicitada	Sup.Final	Importe Final
(902) Zona limitaciones naturales			214,00	20,69	20,69	2.427,20
<b>Requisitos para ser beneficiario e incidencias detectadas en el control administrativo</b>						
Incidencia: 256 Para las solicitudes que tienen algún recinto que no se ha declarado en la campaña actual, se comprueba que la reducción por omisión de superficie no s						
Incidencia: 3732 La superficie bruta de cruce sobre un mismo recinto de uso PA, PR, PS no puede superar la superficie admisible que el SIGPAC establece para ese recinto						
595	14010148	1419.2023.10148.2024.00.BO	***3284** ALCARAZ MOYA, DELFINA			3200,63
<b>Superficie e importe con derecho a ayuda por producto de pago</b>						
Producto			Prima	Sup.Solicitada	Sup.Final	Importe Final
(902) Zona limitaciones naturales			214,00	27,51	27,51	3.200,63
<b>Requisitos para ser beneficiario e incidencias detectadas en el control administrativo</b>						
596	14010149	1419.2023.10149.2024.00.B3	***3386** BUENDIA GOMEZ, MARTIN			5232,88
<b>Superficie e importe con derecho a ayuda por producto de pago</b>						
Producto			Prima	Sup.Solicitada	Sup.Final	Importe Final
(902) Zona limitaciones naturales			214,00	48,95	48,95	5.232,88
<b>Requisitos para ser beneficiario e incidencias detectadas en el control administrativo</b>						
Incidencia: 1630 Verifica que la línea de ayuda PDR solicitada en cada recinto sea compatible con el uso asignado en SIGPAC para ese recinto.						
Incidencia: 1650 Verifica que el CIF/NIF del solicitante cumple la condición de ganadero cuando solicite recintos susceptibles de ser pastables.						
Incidencia: 3732 La superficie bruta de cruce sobre un mismo recinto de uso PA, PR, PS no puede superar la superficie admisible que el SIGPAC establece para ese recinto						





Número de proceso: 41

Fecha de Evaluación: 05/04/2024

Línea de Ayuda: (902) Zona limitaciones naturales

Campaña: 2023

9130068 - ANEXO I

## Importe de la convocatoria:

Orden	Expediente	NRUE	Beneficiario			Importe
597	14010167	1419.2023.10167.2024.00.B1	***2905** SILVENTE MUÑOZ, JOSE			6255,52
<b>Superficie e importe con derecho a ayuda por producto de pago</b>						
<b>Producto</b>						
			Prima	Sup.Solicitada	Sup.Final	Importe Final
	(902) Zona limitaciones naturales		214,00	60,39	60,39	6.255,52
<b>Requisitos para ser beneficiario e incidencias detectadas en el control administrativo</b>						
598	14010188	1419.2023.10188.2024.00.B7	***8671** ROYUELA AMOROS, MIRIAM			624,1
<b>Superficie e importe con derecho a ayuda por producto de pago</b>						
<b>Producto</b>						
			Prima	Sup.Solicitada	Sup.Final	Importe Final
	(902) Zona limitaciones naturales		214,00	5,32	5,32	624,10
<b>Requisitos para ser beneficiario e incidencias detectadas en el control administrativo</b>						
Incidencia: 3732 La superficie bruta de cruce sobre un mismo recinto de uso PA, PR, PS no puede superar la superficie admisible que el SIGPAC establece para ese recinto						
Incidencia: 256 Para las solicitudes que tienen algún recinto que no se ha declarado en la campaña actual, se comprueba que la reducción por omisión de superficie no s						
599	14010202	1419.2023.10202.2024.00.BD	***3712** NAVARRO ZAPATA, MANUEL			2269,24
<b>Superficie e importe con derecho a ayuda por producto de pago</b>						
<b>Producto</b>						
			Prima	Sup.Solicitada	Sup.Final	Importe Final
	(902) Zona limitaciones naturales		214,00	19,15	19,15	2.269,24
<b>Requisitos para ser beneficiario e incidencias detectadas en el control administrativo</b>						
600	14010208	1419.2023.10208.2024.00.BU	***1640** MATAS GARCIA, DIEGO ANTONIO			664,77
<b>Superficie e importe con derecho a ayuda por producto de pago</b>						
<b>Producto</b>						
			Prima	Sup.Solicitada	Sup.Final	Importe Final
	(902) Zona limitaciones naturales		214,00	5,61	5,61	664,77
<b>Requisitos para ser beneficiario e incidencias detectadas en el control administrativo</b>						
Incidencia: 3654 Verificación que los recintos declarados con producto forrajero tienen actividad agraria pastoreo.						
Incidencia: 452 Verifica que la actividad agraria declarada en cada recinto sea compatible con el uso PA, PR o PS asignado en SIGPAC para ese recinto.						
601	14010215	1419.2023.10215.2024.00.BN	***5327** FAMILIA GUERRERO LOPEZ CB			2781,15
<b>Superficie e importe con derecho a ayuda por producto de pago</b>						
<b>Producto</b>						
			Prima	Sup.Solicitada	Sup.Final	Importe Final
	(902) Zona limitaciones naturales		214,00	23,47	23,47	2.781,15
<b>Requisitos para ser beneficiario e incidencias detectadas en el control administrativo</b>						
Incidencia: 3732 La superficie bruta de cruce sobre un mismo recinto de uso PA, PR, PS no puede superar la superficie admisible que el SIGPAC establece para ese recinto						
602	14010216	1419.2023.10216.2024.00.BQ	***6011** MATEO TORRES, MARIA DE LOS REME			2032,24
<b>Superficie e importe con derecho a ayuda por producto de pago</b>						
<b>Producto</b>						
			Prima	Sup.Solicitada	Sup.Final	Importe Final
	(902) Zona limitaciones naturales		214,00	17,15	17,15	2.032,24
<b>Requisitos para ser beneficiario e incidencias detectadas en el control administrativo</b>						
603	14010222	1419.2023.10222.2024.00.BH	***1833** ROJO GAZQUEZ, EMILIO JOSE			2630,66
<b>Superficie e importe con derecho a ayuda por producto de pago</b>						
<b>Producto</b>						
			Prima	Sup.Solicitada	Sup.Final	Importe Final
	(902) Zona limitaciones naturales		214,00	22,20	22,20	2.630,66
<b>Requisitos para ser beneficiario e incidencias detectadas en el control administrativo</b>						



Número de proceso: 41

Fecha de Evaluación: 05/04/2024

Línea de Ayuda: (902) Zona limitaciones naturales

Campaña: 2023

9130068 - ANEXO I

**Importe de la convocatoria:**

Orden	Expediente	NRUE	Beneficiario			Importe
604	14010244	1419.2023.10244.2024.00.BQ	***3926** SANCHEZ TEVAR, JUAN VICENTE			4879,75
<b>Superficie e importe con derecho a ayuda por producto de pago</b>						
Producto			Prima	Sup.Solicitada	Sup.Final	Importe Final
(902) Zona limitaciones naturales			214,00	45,22	45,22	4.879,75
<b>Requisitos para ser beneficiario e incidencias detectadas en el control administrativo</b>						
Incidencia: 219 La superficie bruta de cruce sobre un mismo recinto en una misma solicitud, no puede superar la superficie total que el SIGPAC establece para ese recinto						
Incidencia: 3732 La superficie bruta de cruce sobre un mismo recinto de uso PA, PR, PS no puede superar la superficie admisible que el SIGPAC establece para ese recinto						
605	14010250	1419.2023.10250.2024.00.BH	***7685** LOPEZ ABELLAN, PEDRO			809,34
<b>Superficie e importe con derecho a ayuda por producto de pago</b>						
Producto			Prima	Sup.Solicitada	Sup.Final	Importe Final
(902) Zona limitaciones naturales			214,00	6,83	6,83	809,34
<b>Requisitos para ser beneficiario e incidencias detectadas en el control administrativo</b>						
Incidencia: 256 Para las solicitudes que tienen algún recinto que no se ha declarado en la campaña actual, se comprueba que la reducción por omisión de superficie no s						
Incidencia: 3790 Verificación de que el recinto declarado sigue activo.						
606	14010258	1419.2023.10258.2024.00.B3	***1325** ALONSO GARCIA, CRISTINA			8960,38
<b>Superficie e importe con derecho a ayuda por producto de pago</b>						
Producto			Prima	Sup.Solicitada	Sup.Final	Importe Final
(902) Zona limitaciones naturales			214,00	100,51	100,51	8.960,38
<b>Requisitos para ser beneficiario e incidencias detectadas en el control administrativo</b>						
Incidencia: 256 Para las solicitudes que tienen algún recinto que no se ha declarado en la campaña actual, se comprueba que la reducción por omisión de superficie no s						
Incidencia: 3790 Verificación de que el recinto declarado sigue activo.						
607	14010304	1419.2023.10304.2024.00.BJ	***4665** JIMENEZ ABELLAN, ANTONIO			8616
<b>Superficie e importe con derecho a ayuda por producto de pago</b>						
Producto			Prima	Sup.Solicitada	Sup.Final	Importe Final
(902) Zona limitaciones naturales			214,00	92,91	92,91	8.616,00
<b>Requisitos para ser beneficiario e incidencias detectadas en el control administrativo</b>						
Incidencia: 1650 Verifica que el CIF/NIF del solicitante cumple la condición de ganadero cuando solicite recintos susceptibles de ser pastables.						
Incidencia: 3547 Verifica que el recinto por el que se solicita la línea de ayuda está ubicado en zona elegible para dicha línea						
Incidencia: 3654 Verificación que los recintos declarados con producto forrajero tienen actividad agraria pastoreo.						
608	14010308	1419.2023.10308.2024.00.BV	***0219** GUILLAMON LOPEZ, JUAN			489,39
<b>Superficie e importe con derecho a ayuda por producto de pago</b>						
Producto			Prima	Sup.Solicitada	Sup.Final	Importe Final
(902) Zona limitaciones naturales			214,00	11,79	4,13	489,39
<b>Requisitos para ser beneficiario e incidencias detectadas en el control administrativo</b>						
Incidencia: 224 La superficie neta de cruce total sobre un mismo recinto en una misma solicitud, no puede superar la superficie admisible que el SIGPAC establece para e						
Incidencia: 238 Recinto cuyo CAP/CSP declarado es mayor al CAP/CSP prevalente y no presenta alegación al SIGPAC.						
609	14010311	1419.2023.10311.2024.00.BD	***4786** SANCHEZ MARTINEZ, FRANCISCO JESU			3290,69
<b>Superficie e importe con derecho a ayuda por producto de pago</b>						
Producto			Prima	Sup.Solicitada	Sup.Final	Importe Final
(902) Zona limitaciones naturales			214,00	28,46	28,46	3.290,69
<b>Requisitos para ser beneficiario e incidencias detectadas en el control administrativo</b>						
Incidencia: 224 La superficie neta de cruce total sobre un mismo recinto en una misma solicitud, no puede superar la superficie admisible que el SIGPAC establece para e						
Incidencia: 238 Recinto cuyo CAP/CSP declarado es mayor al CAP/CSP prevalente y no presenta alegación al SIGPAC.						
610	14010315	1419.2023.10315.2024.00.BP	***7497** MARTINEZ GIL, JAVIER MIGUEL			2291,75
<b>Superficie e importe con derecho a ayuda por producto de pago</b>						
Producto			Prima	Sup.Solicitada	Sup.Final	Importe Final
(902) Zona limitaciones naturales			214,00	19,34	19,34	2.291,75
<b>Requisitos para ser beneficiario e incidencias detectadas en el control administrativo</b>						
Incidencia: 224 La superficie neta de cruce total sobre un mismo recinto en una misma solicitud, no puede superar la superficie admisible que el SIGPAC establece para e						
Incidencia: 238 Recinto cuyo CAP/CSP declarado es mayor al CAP/CSP prevalente y no presenta alegación al SIGPAC.						



Número de proceso: 41

Fecha de Evaluación: 05/04/2024

Línea de Ayuda: (902) Zona limitaciones naturales

Campaña: 2023

9130068 - ANEXO I

**Importe de la convocatoria:**

Orden	Expediente	NRUE	Beneficiario			Importe
611	14010343	1419.2023.10343.2024.00.BP	***4217** SANTA JIMENEZ, JUAN ANTONIO			5802,85
<b>Superficie e importe con derecho a ayuda por producto de pago</b>						
Producto			Prima	Sup.Solicitada	Sup.Final	Importe Final
(902) Zona limitaciones naturales			214,00	55,29	55,29	5.802,85
<b>Requisitos para ser beneficiario e incidencias detectadas en el control administrativo</b>						
Incidencia: 3547 Verifica que el recinto por el que se solicita la línea de ayuda está ubicado en zona elegible para dicha línea						
612	14010395	1419.2023.10395.2024.00.B3	***7470** PEREZ DIAZ, FRANCISCO			9110,14
<b>Superficie e importe con derecho a ayuda por producto de pago</b>						
Producto			Prima	Sup.Solicitada	Sup.Final	Importe Final
(902) Zona limitaciones naturales			214,00	102,52	102,52	9.110,14
<b>Requisitos para ser beneficiario e incidencias detectadas en el control administrativo</b>						
Incidencia: 3732 La superficie bruta de cruce sobre un mismo recinto de uso PA, PR, PS no puede superar la superficie admisible que el SIGPAC establece para ese recinto						
613	14010434	1419.2023.10434.2024.00.BQ	***3724** PASTOR SANCHEZ, LUIS			784,45
<b>Superficie e importe con derecho a ayuda por producto de pago</b>						
Producto			Prima	Sup.Solicitada	Sup.Final	Importe Final
(902) Zona limitaciones naturales			214,00	6,62	6,62	784,45
<b>Requisitos para ser beneficiario e incidencias detectadas en el control administrativo</b>						
614	14010465	1419.2023.10465.2024.00.BY	***5740** GUTIERREZ TORRANO, MANUEL			3095,17
<b>Superficie e importe con derecho a ayuda por producto de pago</b>						
Producto			Prima	Sup.Solicitada	Sup.Final	Importe Final
(902) Zona limitaciones naturales			214,00	59,65	59,65	3.095,17
<b>Requisitos para ser beneficiario e incidencias detectadas en el control administrativo</b>						
Incidencia: % de reducción de ayuda 50% (5) Por controles administrativos						
Incidencia: 3187 Verifica que la superficie de barbecho por comarca cumpla con la superficie mínima de barbecho establecida para la misma.						
Incidencia: 3547 Verifica que el recinto por el que se solicita la línea de ayuda está ubicado en zona elegible para dicha línea						
Incidencia: 3790 Verificación de que el recinto declarado sigue activo.						
Incidencia: 8227 Línea de declaración monitorizada en la que no ha habido respuesta por parte del productor y, por tanto, sin Juicio Experto de campo.						
615	14010487	1419.2023.10487.2024.00.B7	***0734** PASTOR DIAZ, BELEN			451,47
<b>Superficie e importe con derecho a ayuda por producto de pago</b>						
Producto			Prima	Sup.Solicitada	Sup.Final	Importe Final
(902) Zona limitaciones naturales			214,00	3,81	3,81	451,47
<b>Requisitos para ser beneficiario e incidencias detectadas en el control administrativo</b>						
Incidencia: 3732 La superficie bruta de cruce sobre un mismo recinto de uso PA, PR, PS no puede superar la superficie admisible que el SIGPAC establece para ese recinto						
616	14010488	1419.2023.10488.2024.00.BA	***6434** CILLER CARMONA, JOSE			5395,22
<b>Superficie e importe con derecho a ayuda por producto de pago</b>						
Producto			Prima	Sup.Solicitada	Sup.Final	Importe Final
(902) Zona limitaciones naturales			214,00	50,71	50,71	5.395,22
<b>Requisitos para ser beneficiario e incidencias detectadas en el control administrativo</b>						
Incidencia: 8227 Línea de declaración monitorizada en la que no ha habido respuesta por parte del productor y, por tanto, sin Juicio Experto de campo.						
Incidencia: 3790 Verificación de que el recinto declarado sigue activo.						
Incidencia: 3732 La superficie bruta de cruce sobre un mismo recinto de uso PA, PR, PS no puede superar la superficie admisible que el SIGPAC establece para ese recinto						
Incidencia: 1630 Verifica que la línea de ayuda PDR solicitada en cada recinto sea compatible con el uso asignado en SIGPAC para ese recinto.						
Incidencia: 219 La superficie bruta de cruce sobre un mismo recinto en una misma solicitud, no puede superar la superficie total que el SIGPAC establece para ese recinto						



Número de proceso: 41

Fecha de Evaluación: 05/04/2024

Línea de Ayuda: (902) Zona limitaciones naturales

Campaña: 2023

9130068 - ANEXO I

**Importe de la convocatoria:**

Orden	Expediente	NRUE	Beneficiario			Importe
617	14010501	1419.2023.10501.2024.00.BD	***1508** SANCHEZ HITA, ALFONSO			98,35
<b>Superficie e importe con derecho a ayuda por producto de pago</b>						
Producto		Prima	Sup.Solicitada	Sup.Final	Importe Final	
(902) Zona limitaciones naturales		214,00	0,83	0,83	98,35	
<b>Requisitos para ser beneficiario e incidencias detectadas en el control administrativo</b>						
Incidencia: 3654 Verificación que los recintos declarados con producto forrajero tienen actividad agraria pastoreo.						
Incidencia: 3732 La superficie bruta de cruce sobre un mismo recinto de uso PA, PR, PS no puede superar la superficie admisible que el SIGPAC establece para ese recinto						
618	14010505	1419.2023.10505.2024.00.BP	***1813** PALENCIA LOZANO, GUILLERMO			703,87
<b>Superficie e importe con derecho a ayuda por producto de pago</b>						
Producto		Prima	Sup.Solicitada	Sup.Final	Importe Final	
(902) Zona limitaciones naturales		214,00	5,94	5,94	703,87	
<b>Requisitos para ser beneficiario e incidencias detectadas en el control administrativo</b>						
Incidencia: 3732 La superficie bruta de cruce sobre un mismo recinto de uso PA, PR, PS no puede superar la superficie admisible que el SIGPAC establece para ese recinto						
619	14010506	1419.2023.10506.2024.00.BR	***0588** DEL BAÑO GOMEZ, JOSE ANTONIO			6871,36
<b>Superficie e importe con derecho a ayuda por producto de pago</b>						
Producto		Prima	Sup.Solicitada	Sup.Final	Importe Final	
(902) Zona limitaciones naturales		214,00	71,61	71,41	6.871,36	
<b>Requisitos para ser beneficiario e incidencias detectadas en el control administrativo</b>						
Incidencia: 3790 Verificación de que el recinto declarado sigue activo.						
Incidencia: 3654 Verificación que los recintos declarados con producto forrajero tienen actividad agraria pastoreo.						
Incidencia: 3547 Verifica que el recinto por el que se solicita la línea de ayuda está ubicado en zona elegible para dicha línea						
Incidencia: % de reducción de ayuda 5% (5) Por controles administrativos						
620	14010525	1419.2023.10525.2024.00.BS	***7134** RICO ROMAN, PEDRO JUAN			11014,17
<b>Superficie e importe con derecho a ayuda por producto de pago</b>						
Producto		Prima	Sup.Solicitada	Sup.Final	Importe Final	
(902) Zona limitaciones naturales		214,00	186,34	186,34	11.014,17	
<b>Requisitos para ser beneficiario e incidencias detectadas en el control administrativo</b>						
Incidencia: 3732 La superficie bruta de cruce sobre un mismo recinto de uso PA, PR, PS no puede superar la superficie admisible que el SIGPAC establece para ese recinto						
Incidencia: 3790 Verificación de que el recinto declarado sigue activo.						
Incidencia: % de reducción de ayuda 5% (5) Por controles administrativos						
621	14010532	1419.2023.10532.2024.00.BL	***1687** MARTINEZ DEL TORO, PEDRO			10042,72
<b>Superficie e importe con derecho a ayuda por producto de pago</b>						
Producto		Prima	Sup.Solicitada	Sup.Final	Importe Final	
(902) Zona limitaciones naturales		214,00	133,98	133,98	10.042,72	
<b>Requisitos para ser beneficiario e incidencias detectadas en el control administrativo</b>						
622	14010536	1419.2023.10536.2024.00.BW	***9969** MORENO SAN LEANDRO, ESPERANZA			1137,58
<b>Superficie e importe con derecho a ayuda por producto de pago</b>						
Producto		Prima	Sup.Solicitada	Sup.Final	Importe Final	
(902) Zona limitaciones naturales		214,00	9,60	9,60	1.137,58	
<b>Requisitos para ser beneficiario e incidencias detectadas en el control administrativo</b>						
Incidencia: 219 La superficie bruta de cruce sobre un mismo recinto en una misma solicitud, no puede superar la superficie total que el SIGPAC establece para ese recinto						
Incidencia: 3732 La superficie bruta de cruce sobre un mismo recinto de uso PA, PR, PS no puede superar la superficie admisible que el SIGPAC establece para ese recinto						



Número de proceso: 41

Fecha de Evaluación: 05/04/2024

Línea de Ayuda: (902) Zona limitaciones naturales

Campaña: 2023

9130068 - ANEXO I

## Importe de la convocatoria:

Orden	Expediente	NRUE	Beneficiario			Importe
623	14010546	1419.2023.10546.2024.00.BY	***1544** TARRAGA PEREZ, DIEGO			7493,82
<b>Superficie e importe con derecho a ayuda por producto de pago</b>						
<b>Producto</b>			Prima	Sup.Solicitada	Sup.Final	Importe Final
(902) Zona limitaciones naturales			214,00	74,32	74,32	7.493,82
<b>Requisitos para ser beneficiario e incidencias detectadas en el control administrativo</b>						
624	14010557	1419.2023.10557.2024.00.B3	***3142** GARCIA AUÑON, RAUL			1618,68
<b>Superficie e importe con derecho a ayuda por producto de pago</b>						
<b>Producto</b>			Prima	Sup.Solicitada	Sup.Final	Importe Final
(902) Zona limitaciones naturales			214,00	13,66	13,66	1.618,68
<b>Requisitos para ser beneficiario e incidencias detectadas en el control administrativo</b>						
625	14010582	1419.2023.10582.2024.00.BV	***3061** RUIZ RUIZ, JUAN ANTONIO			1568,24
<b>Superficie e importe con derecho a ayuda por producto de pago</b>						
<b>Producto</b>			Prima	Sup.Solicitada	Sup.Final	Importe Final
(902) Zona limitaciones naturales			214,00	16,71	16,71	1.568,24
<b>Requisitos para ser beneficiario e incidencias detectadas en el control administrativo</b>						
Incidencia: 1630 Verifica que la línea de ayuda PDR solicitada en cada recinto sea compatible con el uso asignado en SIGPAC para ese recinto.						
Incidencia: 1633 Recinto abandonado según SIGPAC por el que solicita alguna ayuda de PDR o recinto con secciones cuya suma de superficie de cruce PDR por línea de a						
Incidencia: 1650 Verifica que el CIF/NIF del solicitante cumple la condición de ganadero cuando solicite recintos susceptibles de ser pastables.						
Incidencia: 256 Para las solicitudes que tienen algún recinto que no se ha declarado en la campaña actual, se comprueba que la reducción por omisión de superficie no s						
Incidencia: 3732 La superficie bruta de cruce sobre un mismo recinto de uso PA, PR, PS no puede superar la superficie admisible que el SIGPAC establece para ese recint						
Incidencia: % de reducción de ayuda 20% (5) Por controles administrativos						
626	14010594	1419.2023.10594.2024.00.B2	***3253** BELDA LÓPEZ, JOSÉ ANTONIO			1277,7
<b>Superficie e importe con derecho a ayuda por producto de pago</b>						
<b>Producto</b>			Prima	Sup.Solicitada	Sup.Final	Importe Final
(902) Zona limitaciones naturales			214,00	16,86	11,35	1.277,70
<b>Requisitos para ser beneficiario e incidencias detectadas en el control administrativo</b>						
Incidencia: 224 La superficie neta de cruce total sobre un mismo recinto en una misma solicitud, no puede superar la superficie admisible que el SIGPAC establece para e						
Incidencia: 8227 Línea de declaración monitorizada en la que no ha habido respuesta por parte del productor v, por tanto, sin Juicio Experto de campo.						
Incidencia: 1633 Recinto abandonado según SIGPAC por el que solicita alguna ayuda de PDR o recinto con secciones cuya suma de superficie de cruce PDR por línea de a						
Incidencia: 1630 Verifica que la línea de ayuda PDR solicitada en cada recinto sea compatible con el uso asignado en SIGPAC para ese recinto.						
Incidencia: % de reducción de ayuda 5% (5) Por controles administrativos						
Incidencia: 3732 La superficie bruta de cruce sobre un mismo recinto de uso PA, PR, PS no puede superar la superficie admisible que el SIGPAC establece para ese recint						
627	14010624	1419.2023.10624.2024.00.BQ	***6831** BAUTISTA GONZALEZ, PEDRO			4681,86
<b>Superficie e importe con derecho a ayuda por producto de pago</b>						
<b>Producto</b>			Prima	Sup.Solicitada	Sup.Final	Importe Final
(902) Zona limitaciones naturales			214,00	43,14	43,14	4.681,86
<b>Requisitos para ser beneficiario e incidencias detectadas en el control administrativo</b>						
628	14010633	1419.2023.10633.2024.00.BQ	***9379** RODRIGUEZ SANCHEZ, JOSE			3692,4
<b>Superficie e importe con derecho a ayuda por producto de pago</b>						
<b>Producto</b>			Prima	Sup.Solicitada	Sup.Final	Importe Final
(902) Zona limitaciones naturales			214,00	32,70	32,70	3.692,40
<b>Requisitos para ser beneficiario e incidencias detectadas en el control administrativo</b>						



Número de proceso: 41

Fecha de Evaluación: 05/04/2024

Línea de Ayuda: (902) Zona limitaciones naturales

Campaña: 2023

9130068 - ANEXO I

## Importe de la convocatoria:

Orden	Expediente	NRUE	Beneficiario			Importe
629	14010655	1419.2023.10655.2024.00.BY	***4469** DIAZ MORENO, ANTONIO			4684,23
<b>Superficie e importe con derecho a ayuda por producto de pago</b>						
Producto			Prima	Sup.Solicitada	Sup.Final	Importe Final
(902) Zona limitaciones naturales			214,00	43,16	43,16	4.684,23
<b>Requisitos para ser beneficiario e incidencias detectadas en el control administrativo</b>						
Incidencia: 3732 La superficie bruta de cruce sobre un mismo recinto de uso PA, PR, PS no puede superar la superficie admisible que el SIGPAC establece para ese recinto						
Incidencia: 8227 Línea de declaración monitorizada en la que no ha habido respuesta por parte del productor v, por tanto, sin Juicio Experto de campo.						
630	14010663	1419.2023.10663.2024.00.BV	***2275** DIAZ BELIJAR, JOSE ANTONIO			1403,01
<b>Superficie e importe con derecho a ayuda por producto de pago</b>						
Producto			Prima	Sup.Solicitada	Sup.Final	Importe Final
(902) Zona limitaciones naturales			214,00	11,84	11,84	1.403,01
<b>Requisitos para ser beneficiario e incidencias detectadas en el control administrativo</b>						
631	14010682	1419.2023.10682.2024.00.BW	***5132** MARTINEZ DIAZ, JUAN RAMON			678,99
<b>Superficie e importe con derecho a ayuda por producto de pago</b>						
Producto			Prima	Sup.Solicitada	Sup.Final	Importe Final
(902) Zona limitaciones naturales			214,00	5,73	5,73	678,99
<b>Requisitos para ser beneficiario e incidencias detectadas en el control administrativo</b>						
632	14010692	1419.2023.10692.2024.00.BX	***9350** CASTILLO IBAÑEZ, ANDRES			19479,92
<b>Superficie e importe con derecho a ayuda por producto de pago</b>						
Producto			Prima	Sup.Solicitada	Sup.Final	Importe Final
(902) Zona limitaciones naturales			214,00	452,57	452,57	19.479,92
<b>Requisitos para ser beneficiario e incidencias detectadas en el control administrativo</b>						
Incidencia: 1650 Verifica que el CIF/NIF del solicitante cumple la condición de ganadero cuando solicite recintos susceptibles de ser pastables.						
633	14010697	1419.2023.10697.2024.00.BA	***7993** MATEO PALAZON, JOSEFA			586,56
<b>Superficie e importe con derecho a ayuda por producto de pago</b>						
Producto			Prima	Sup.Solicitada	Sup.Final	Importe Final
(902) Zona limitaciones naturales			214,00	4,95	4,95	586,56
<b>Requisitos para ser beneficiario e incidencias detectadas en el control administrativo</b>						
634	14010738	1419.2023.10738.2024.00.B3	***3499** MARTINEZ ABRIL, JUAN			6806,53
<b>Superficie e importe con derecho a ayuda por producto de pago</b>						
Producto			Prima	Sup.Solicitada	Sup.Final	Importe Final
(902) Zona limitaciones naturales			214,00	66,59	66,59	6.806,53
<b>Requisitos para ser beneficiario e incidencias detectadas en el control administrativo</b>						
Incidencia: 3732 La superficie bruta de cruce sobre un mismo recinto de uso PA, PR, PS no puede superar la superficie admisible que el SIGPAC establece para ese recinto						
Incidencia: 1650 Verifica que el CIF/NIF del solicitante cumple la condición de ganadero cuando solicite recintos susceptibles de ser pastables.						
635	14010768	1419.2023.10768.2024.00.B9	***6816** SIMON GONZALEZ, JUAN JOSE			2297,68
<b>Superficie e importe con derecho a ayuda por producto de pago</b>						
Producto			Prima	Sup.Solicitada	Sup.Final	Importe Final
(902) Zona limitaciones naturales			214,00	19,39	19,39	2.297,68
<b>Requisitos para ser beneficiario e incidencias detectadas en el control administrativo</b>						



Número de proceso: 41

Fecha de Evaluación: 05/04/2024

Línea de Ayuda: (902) Zona limitaciones naturales

Campaña: 2023

9130068 - ANEXO I

**Importe de la convocatoria:**

Orden	Expediente	NRUE	Beneficiario			Importe
636	14010795	1419.2023.10795.2024.00.B6	***3237** PUERTAS RUBIO, MARIA ISABEL			804,6
<b>Superficie e importe con derecho a ayuda por producto de pago</b>						
Producto			Prima	Sup.Solicitada	Sup.Final	Importe Final
(902) Zona limitaciones naturales			214,00	6,79	6,79	804,60
<b>Requisitos para ser beneficiario e incidencias detectadas en el control administrativo</b>						
Incidencia: 3732 La superficie bruta de cruce sobre un mismo recinto de uso PA, PR, PS no puede superar la superficie admisible que el SIGPAC establece para ese recinto						
637	14010812	1419.2023.10812.2024.00.BK	***2542** SANTIAGO MANUEL, ALONSO MIGUEL			2893,72
<b>Superficie e importe con derecho a ayuda por producto de pago</b>						
Producto			Prima	Sup.Solicitada	Sup.Final	Importe Final
(902) Zona limitaciones naturales			214,00	24,42	24,42	2.893,72
<b>Requisitos para ser beneficiario e incidencias detectadas en el control administrativo</b>						
Incidencia: 3732 La superficie bruta de cruce sobre un mismo recinto de uso PA, PR, PS no puede superar la superficie admisible que el SIGPAC establece para ese recinto						
638	14010836	1419.2023.10836.2024.00.BZ	***6830** MORALES RUIZ, ANTONIO			2298,16
<b>Superficie e importe con derecho a ayuda por producto de pago</b>						
Producto			Prima	Sup.Solicitada	Sup.Final	Importe Final
(902) Zona limitaciones naturales			214,00	37,51	19,59	2.298,16
<b>Requisitos para ser beneficiario e incidencias detectadas en el control administrativo</b>						
Incidencia: 256 Para las solicitudes que tienen algún recinto que no se ha declarado en la campaña actual, se comprueba que la reducción por omisión de superficie no s						
639	14010845	1419.2023.10845.2024.00.BY	***5440** FERNANDEZ ORCAJADA, CRISTOBAL			10137,52
<b>Superficie e importe con derecho a ayuda por producto de pago</b>						
Producto			Prima	Sup.Solicitada	Sup.Final	Importe Final
(902) Zona limitaciones naturales			214,00	137,21	137,21	10.137,52
<b>Requisitos para ser beneficiario e incidencias detectadas en el control administrativo</b>						
Incidencia: 3547 Verifica que el recinto por el que se solicita la línea de ayuda está ubicado en zona elegible para dicha línea						
640	14010866	1419.2023.10866.2024.00.B4	***0494** LOPEZ GIMENEZ, PASCUAL			708,61
<b>Superficie e importe con derecho a ayuda por producto de pago</b>						
Producto			Prima	Sup.Solicitada	Sup.Final	Importe Final
(902) Zona limitaciones naturales			214,00	8,28	5,98	708,61
<b>Requisitos para ser beneficiario e incidencias detectadas en el control administrativo</b>						
Incidencia: 3547 Verifica que el recinto por el que se solicita la línea de ayuda está ubicado en zona elegible para dicha línea						
641	14010912	1419.2023.10912.2024.00.BL	***7223** PUCHE SORIANO, JOSE ANTONIO			4728,07
<b>Superficie e importe con derecho a ayuda por producto de pago</b>						
Producto			Prima	Sup.Solicitada	Sup.Final	Importe Final
(902) Zona limitaciones naturales			214,00	43,63	43,63	4.728,07
<b>Requisitos para ser beneficiario e incidencias detectadas en el control administrativo</b>						
Incidencia: 1650 Verifica que el CIF/NIF del solicitante cumple la condición de ganadero cuando solicite recintos susceptibles de ser pastables.						
642	14010915	1419.2023.10915.2024.00.BU	***4677** PEREZ MOLINA, HORACIO			10585,44
<b>Superficie e importe con derecho a ayuda por producto de pago</b>						
Producto			Prima	Sup.Solicitada	Sup.Final	Importe Final
(902) Zona limitaciones naturales			214,00	152,32	152,32	10.585,44
<b>Requisitos para ser beneficiario e incidencias detectadas en el control administrativo</b>						
Incidencia: 219 La superficie bruta de cruce sobre un mismo recinto en una misma solicitud, no puede superar la superficie total que el SIGPAC establece para ese recinto						
Incidencia: 3732 La superficie bruta de cruce sobre un mismo recinto de uso PA, PR, PS no puede superar la superficie admisible que el SIGPAC establece para ese recinto						



Número de proceso: 41

Fecha de Evaluación: 05/04/2024

Línea de Ayuda: (902) Zona limitaciones naturales

Campaña: 2023

9130068 - ANEXO I

## Importe de la convocatoria:

Orden	Expediente	NRUE	Beneficiario			Importe
643	14010921	1419.2023.10921.2024.00.BK	***1198** MARTINEZ LOPEZ, MANUEL			1621,05
<b>Superficie e importe con derecho a ayuda por producto de pago</b>						
Producto		Prima	Sup.Solicitada	Sup.Final	Importe Final	
(902) Zona limitaciones naturales		214,00	13,68	13,68	1.621,05	
<b>Requisitos para ser beneficiario e incidencias detectadas en el control administrativo</b>						
Incidencia: 3654 Verificación que los recintos declarados con producto forrajero tienen actividad agraria pastoreo.						
Incidencia: 3732 La superficie bruta de cruce sobre un mismo recinto de uso PA, PR, PS no puede superar la superficie admisible que el SIGPAC establece para ese recinto						
644	14010930	1419.2023.10930.2024.00.BJ	***7107** MORALES RUIZ, JOSE RAMON			5052,51
<b>Superficie e importe con derecho a ayuda por producto de pago</b>						
Producto		Prima	Sup.Solicitada	Sup.Final	Importe Final	
(902) Zona limitaciones naturales		214,00	53,02	49,96	5.052,51	
<b>Requisitos para ser beneficiario e incidencias detectadas en el control administrativo</b>						
Incidencia: % de reducción de ayuda 5% (5) Por controles administrativos						
Incidencia: 3181 Verificación de que no existen recintos por los que se solicita línea de ayuda PDR con condiciones artificiales.						
Incidencia: 3790 Verificación de que el recinto declarado sigue activo.						
645	14010932	1419.2023.10932.2024.00.BQ	***4848** DEL AMOR MARTINEZ, JOSE MARIA			2372,81
<b>Superficie e importe con derecho a ayuda por producto de pago</b>						
Producto		Prima	Sup.Solicitada	Sup.Final	Importe Final	
(902) Zona limitaciones naturales		214,00	25,04	25,04	2.372,81	
<b>Requisitos para ser beneficiario e incidencias detectadas en el control administrativo</b>						
Incidencia: 1650 Verifica que el CIF/NIF del solicitante cumple la condición de ganadero cuando solicite recintos susceptibles de ser pastables.						
Incidencia: 8227 Línea de declaración monitorizada en la que no ha habido respuesta por parte del productor y, por tanto, sin Juicio Experto de campo.						
Incidencia: 3790 Verificación de que el recinto declarado sigue activo.						
Incidencia: 219 La superficie bruta de cruce sobre un mismo recinto en una misma solicitud, no puede superar la superficie total que el SIGPAC establece para ese recinto						
Incidencia: 1633 Recinto abandonado según SIGPAC por el que solicita alguna ayuda de PDR o recinto con secciones cuya suma de superficie de cruce PDR por línea de a						
Incidencia: % de reducción de ayuda 20% (5) Por controles administrativos						
Incidencia: 3732 La superficie bruta de cruce sobre un mismo recinto de uso PA, PR, PS no puede superar la superficie admisible que el SIGPAC establece para ese recinto						
646	14010948	1419.2023.10948.2024.00.B7	***4333** RICO PALAO, BARTOLOME			1385,12
<b>Superficie e importe con derecho a ayuda por producto de pago</b>						
Producto		Prima	Sup.Solicitada	Sup.Final	Importe Final	
(902) Zona limitaciones naturales		214,00	106,55	31,98	1.385,12	
<b>Requisitos para ser beneficiario e incidencias detectadas en el control administrativo</b>						
Incidencia: 8227 Línea de declaración monitorizada en la que no ha habido respuesta por parte del productor y, por tanto, sin Juicio Experto de campo.						
Incidencia: % de reducción de ayuda 50% (5) Por controles administrativos						
Incidencia: 218 La superficie bruta de cruce sobre un mismo recinto en el conjunto de las solicitudes, no puede superar la superficie total que el SIGPAC establece para e						
Incidencia: 3187 Verifica que la superficie de barbecho por comarca cumpla con la superficie mínima de barbecho establecida para la misma.						
Incidencia: 4012 Verifica que las líneas de declaración de una solicitud no tienen solapes de superficie gráfica con líneas de declaración de otras solicitudes						
647	14010950	1419.2023.10950.2024.00.BN	***6891** RICO PALAO, RAMON			2134,83
<b>Superficie e importe con derecho a ayuda por producto de pago</b>						
Producto		Prima	Sup.Solicitada	Sup.Final	Importe Final	
(902) Zona limitaciones naturales		214,00	68,64	22,07	2.134,83	
<b>Requisitos para ser beneficiario e incidencias detectadas en el control administrativo</b>						
Incidencia: 4012 Verifica que las líneas de declaración de una solicitud no tienen solapes de superficie gráfica con líneas de declaración de otras solicitudes						
Incidencia: 3790 Verificación de que el recinto declarado sigue activo.						
Incidencia: 218 La superficie bruta de cruce sobre un mismo recinto en el conjunto de las solicitudes, no puede superar la superficie total que el SIGPAC establece para e						
Incidencia: % de reducción de ayuda 5% (5) Por controles administrativos						





Número de proceso: 41

Fecha de Evaluación: 05/04/2024

Línea de Ayuda: (902) Zona limitaciones naturales

Campaña: 2023

9130068 - ANEXO I

**Importe de la convocatoria:**

Orden	Expediente	NRUE	Beneficiario			Importe
648	14010953	1419.2023.10953.2024.00.BW	***2325** PASTOR SANCHEZ, DIEGO			1202,75
<b>Superficie e importe con derecho a ayuda por producto de pago</b>						
Producto		Prima	Sup.Solicitada	Sup.Final	Importe Final	
(902) Zona limitaciones naturales		214,00	10,15	10,15	1.202,75	
<b>Requisitos para ser beneficiario e incidencias detectadas en el control administrativo</b>						
Incidencia: 1650 Verifica que el CIF/NIF del solicitante cumple la condición de ganadero cuando solicite recintos susceptibles de ser pastables.						
649	14010955	1419.2023.10955.2024.00.B1	***1253** GOMEZ SANCHEZ, JOSE GINES			501,24
<b>Superficie e importe con derecho a ayuda por producto de pago</b>						
Producto		Prima	Sup.Solicitada	Sup.Final	Importe Final	
(902) Zona limitaciones naturales		214,00	4,23	4,23	501,24	
<b>Requisitos para ser beneficiario e incidencias detectadas en el control administrativo</b>						
Incidencia: 1650 Verifica que el CIF/NIF del solicitante cumple la condición de ganadero cuando solicite recintos susceptibles de ser pastables.						
650	14010980	1419.2023.10980.2024.00.BT	***4582** MARTINEZ ABELLAN, JUAN CARLOS			6890,61
<b>Superficie e importe con derecho a ayuda por producto de pago</b>						
Producto		Prima	Sup.Solicitada	Sup.Final	Importe Final	
(902) Zona limitaciones naturales		214,00	71,61	71,61	6.890,61	
<b>Requisitos para ser beneficiario e incidencias detectadas en el control administrativo</b>						
Incidencia: % de reducción de ayuda 5% (5) Por controles administrativos						
Incidencia: 3732 La superficie bruta de cruce sobre un mismo recinto de uso PA, PR, PS no puede superar la superficie admisible que el SIGPAC establece para ese recinto						
Incidencia: 3790 Verificación de que el recinto declarado sigue activo.						
651	14010987	1419.2023.10987.2024.00.BB	***6537** COSTAS CUTILLAS, ANTONIO			4338,21
<b>Superficie e importe con derecho a ayuda por producto de pago</b>						
Producto		Prima	Sup.Solicitada	Sup.Final	Importe Final	
(902) Zona limitaciones naturales		214,00	39,51	39,51	4.338,21	
<b>Requisitos para ser beneficiario e incidencias detectadas en el control administrativo</b>						
Incidencia: 1650 Verifica que el CIF/NIF del solicitante cumple la condición de ganadero cuando solicite recintos susceptibles de ser pastables.						
Incidencia: 8227 Línea de declaración monitorizada en la que no ha habido respuesta por parte del productor v, por tanto, sin Juicio Experto de campo.						
Incidencia: 219 La superficie bruta de cruce sobre un mismo recinto en una misma solicitud, no puede superar la superficie total que el SIGPAC establece para ese recinto						
Incidencia: 1633 Recinto abandonado según SIGPAC por el que solicita alguna ayuda de PDR o recinto con secciones cuya suma de superficie de cruce PDR por línea de a						
Incidencia: 3732 La superficie bruta de cruce sobre un mismo recinto de uso PA, PR, PS no puede superar la superficie admisible que el SIGPAC establece para ese recinto						
652	14011024	1419.2023.11024.2024.00.FK	***2242** MARTINEZ LOPEZ, JOSE			2155,48
<b>Superficie e importe con derecho a ayuda por producto de pago</b>						
Producto		Prima	Sup.Solicitada	Sup.Final	Importe Final	
(902) Zona limitaciones naturales		214,00	18,19	18,19	2.155,48	
<b>Requisitos para ser beneficiario e incidencias detectadas en el control administrativo</b>						
Incidencia: 3654 Verificación que los recintos declarados con producto forrajero tienen actividad agraria pastoreo.						
Incidencia: 3732 La superficie bruta de cruce sobre un mismo recinto de uso PA, PR, PS no puede superar la superficie admisible que el SIGPAC establece para ese recinto						
Incidencia: 3790 Verificación de que el recinto declarado sigue activo.						
653	14011054	1419.2023.11054.2024.00.FQ	***4653** CARRION HERRERO, DIEGO			2806,13
<b>Superficie e importe con derecho a ayuda por producto de pago</b>						
Producto		Prima	Sup.Solicitada	Sup.Final	Importe Final	
(902) Zona limitaciones naturales		214,00	23,92	23,92	2.806,13	
<b>Requisitos para ser beneficiario e incidencias detectadas en el control administrativo</b>						
Incidencia: 256 Para las solicitudes que tienen algún recinto que no se ha declarado en la campaña actual, se comprueba que la reducción por omisión de superficie no s						



Número de proceso: 41

Fecha de Evaluación: 05/04/2024

Línea de Ayuda: (902) Zona limitaciones naturales

Campaña: 2023

9130068 - ANEXO I

**Importe de la convocatoria:**

Orden	Expediente	NRUE	Beneficiario			Importe
654	14011084	1419.2023.11084.2024.00.FW	***4210** SANTIAGO GUTIERREZ, ANTONIO			642,26
<b>Superficie e importe con derecho a ayuda por producto de pago</b>						
<b>Producto</b>						
			Prima	Sup.Solicitada	Sup.Final	Importe Final
	(902) Zona limitaciones naturales		214,00	5,42	5,42	642,26
<b>Requisitos para ser beneficiario e incidencias detectadas en el control administrativo</b>						
Incidencia: 3732 La superficie bruta de cruce sobre un mismo recinto de uso PA, PR, PS no puede superar la superficie admisible que el SIGPAC establece para ese recinto						
655	14011097	1419.2023.11097.2024.00.F5	***9709** DEL AMOR BUENDIA, JOAQUINA			2488,46
<b>Superficie e importe con derecho a ayuda por producto de pago</b>						
<b>Producto</b>						
			Prima	Sup.Solicitada	Sup.Final	Importe Final
	(902) Zona limitaciones naturales		214,00	21,00	21,00	2.488,46
<b>Requisitos para ser beneficiario e incidencias detectadas en el control administrativo</b>						
Incidencia: 3790 Verificación de que el recinto declarado sigue activo.						
Incidencia: 3732 La superficie bruta de cruce sobre un mismo recinto de uso PA, PR, PS no puede superar la superficie admisible que el SIGPAC establece para ese recinto						
Incidencia: 219 La superficie bruta de cruce sobre un mismo recinto en una misma solicitud, no puede superar la superficie total que el SIGPAC establece para ese recinto						
656	14011098	1419.2023.11098.2024.00.F8	***0509** SANTIAGO PASTOR, ANTONIO			3865,41
<b>Superficie e importe con derecho a ayuda por producto de pago</b>						
<b>Producto</b>						
			Prima	Sup.Solicitada	Sup.Final	Importe Final
	(902) Zona limitaciones naturales		214,00	34,52	34,52	3.865,41
<b>Requisitos para ser beneficiario e incidencias detectadas en el control administrativo</b>						
Incidencia: 3732 La superficie bruta de cruce sobre un mismo recinto de uso PA, PR, PS no puede superar la superficie admisible que el SIGPAC establece para ese recinto						
657	14011109	1419.2023.11109.2024.00.FW	***3705** NAVARRO DIAZ, ALBA MARIA			1318,88
<b>Superficie e importe con derecho a ayuda por producto de pago</b>						
<b>Producto</b>						
			Prima	Sup.Solicitada	Sup.Final	Importe Final
	(902) Zona limitaciones naturales		214,00	11,13	11,13	1.318,88
<b>Requisitos para ser beneficiario e incidencias detectadas en el control administrativo</b>						
Incidencia: 3732 La superficie bruta de cruce sobre un mismo recinto de uso PA, PR, PS no puede superar la superficie admisible que el SIGPAC establece para ese recinto						
658	14011136	1419.2023.11136.2024.00.FT	***0310** MARTINEZ MARTINEZ, FRANCISCO JOS			4178,24
<b>Superficie e importe con derecho a ayuda por producto de pago</b>						
<b>Producto</b>						
			Prima	Sup.Solicitada	Sup.Final	Importe Final
	(902) Zona limitaciones naturales		214,00	37,82	37,82	4.178,24
<b>Requisitos para ser beneficiario e incidencias detectadas en el control administrativo</b>						
Incidencia: 3732 La superficie bruta de cruce sobre un mismo recinto de uso PA, PR, PS no puede superar la superficie admisible que el SIGPAC establece para ese recinto						
659	14011140	1419.2023.11140.2024.00.FE	***3703** SANCHEZ PASTOR, JOSE			703,87
<b>Superficie e importe con derecho a ayuda por producto de pago</b>						
<b>Producto</b>						
			Prima	Sup.Solicitada	Sup.Final	Importe Final
	(902) Zona limitaciones naturales		214,00	5,94	5,94	703,87
<b>Requisitos para ser beneficiario e incidencias detectadas en el control administrativo</b>						
Incidencia: 3732 La superficie bruta de cruce sobre un mismo recinto de uso PA, PR, PS no puede superar la superficie admisible que el SIGPAC establece para ese recinto						
660	14011144	1419.2023.11144.2024.00.FQ	***6202** SANCHEZ ROCAMORA, LUIS JOSE			81,76
<b>Superficie e importe con derecho a ayuda por producto de pago</b>						
<b>Producto</b>						
			Prima	Sup.Solicitada	Sup.Final	Importe Final
	(902) Zona limitaciones naturales		214,00	0,69	0,69	81,76
<b>Requisitos para ser beneficiario e incidencias detectadas en el control administrativo</b>						



Número de proceso: 41

Fecha de Evaluación: 05/04/2024

Línea de Ayuda: (902) Zona limitaciones naturales

Campaña: 2023

9130068 - ANEXO I

## Importe de la convocatoria:

Orden	Expediente	NRUE	Beneficiario			Importe
661	14011146	1419.2023.11146.2024.00.FV	***2729** PASTOR LUCAS, RAFAEL			3621,3
<b>Superficie e importe con derecho a ayuda por producto de pago</b>						
<b>Producto</b>			Prima	Sup.Solicitada	Sup.Final	Importe Final
(902) Zona limitaciones naturales			214,00	31,95	31,95	3.621,30
<b>Requisitos para ser beneficiario e incidencias detectadas en el control administrativo</b>						
Incidencia: 3732 La superficie bruta de cruce sobre un mismo recinto de uso PA, PR, PS no puede superar la superficie admisible que el SIGPAC establece para ese recinto						
662	14011151	1419.2023.11151.2024.00.FI	***1924** BRAVO SANCHEZ, FRANCISCO			3210,11
<b>Superficie e importe con derecho a ayuda por producto de pago</b>						
<b>Producto</b>			Prima	Sup.Solicitada	Sup.Final	Importe Final
(902) Zona limitaciones naturales			214,00	27,61	27,61	3.210,11
<b>Requisitos para ser beneficiario e incidencias detectadas en el control administrativo</b>						
Incidencia: 3732 La superficie bruta de cruce sobre un mismo recinto de uso PA, PR, PS no puede superar la superficie admisible que el SIGPAC establece para ese recinto						
663	14011184	1419.2023.11184.2024.00.FW	***1074** TEROL PEREZ, JESUS			584,21
<b>Superficie e importe con derecho a ayuda por producto de pago</b>						
<b>Producto</b>			Prima	Sup.Solicitada	Sup.Final	Importe Final
(902) Zona limitaciones naturales			214,00	4,98	4,98	584,21
<b>Requisitos para ser beneficiario e incidencias detectadas en el control administrativo</b>						
Incidencia: 3790 Verificación de que el recinto declarado sigue activo.						
Incidencia: 256 Para las solicitudes que tienen algún recinto que no se ha declarado en la campaña actual, se comprueba que la reducción por omisión de superficie no s						
Incidencia: 3732 La superficie bruta de cruce sobre un mismo recinto de uso PA, PR, PS no puede superar la superficie admisible que el SIGPAC establece para ese recinto						
664	14011191	1419.2023.11191.2024.00.FQ	***7637** MARTÍNEZ VICENTE, GREGORIO			859,11
<b>Superficie e importe con derecho a ayuda por producto de pago</b>						
<b>Producto</b>			Prima	Sup.Solicitada	Sup.Final	Importe Final
(902) Zona limitaciones naturales			214,00	7,25	7,25	859,11
<b>Requisitos para ser beneficiario e incidencias detectadas en el control administrativo</b>						
Incidencia: 3732 La superficie bruta de cruce sobre un mismo recinto de uso PA, PR, PS no puede superar la superficie admisible que el SIGPAC establece para ese recinto						
665	14011266	1419.2023.11266.2024.00.FZ	***6657** SAORIN ZAPATA, ANTONIO MANUEL			5956,9
<b>Superficie e importe con derecho a ayuda por producto de pago</b>						
<b>Producto</b>			Prima	Sup.Solicitada	Sup.Final	Importe Final
(902) Zona limitaciones naturales			214,00	57,02	57,02	5.956,90
<b>Requisitos para ser beneficiario e incidencias detectadas en el control administrativo</b>						
Incidencia: 3654 Verificación que los recintos declarados con producto forrajero tienen actividad agraria pastoreo.						
666	14011279	1419.2023.11279.2024.00.F9	***2708** DEL AMOR SANCHEZ, PEDRO			4435,38
<b>Superficie e importe con derecho a ayuda por producto de pago</b>						
<b>Producto</b>			Prima	Sup.Solicitada	Sup.Final	Importe Final
(902) Zona limitaciones naturales			214,00	40,54	40,54	4.435,38
<b>Requisitos para ser beneficiario e incidencias detectadas en el control administrativo</b>						
667	14011280	1419.2023.11280.2024.00.FM	***4811** VERDU NAVARRO, FRANCISCO			3398,52
<b>Superficie e importe con derecho a ayuda por producto de pago</b>						
<b>Producto</b>			Prima	Sup.Solicitada	Sup.Final	Importe Final
(902) Zona limitaciones naturales			214,00	29,60	29,60	3.398,52
<b>Requisitos para ser beneficiario e incidencias detectadas en el control administrativo</b>						
Incidencia: 3732 La superficie bruta de cruce sobre un mismo recinto de uso PA, PR, PS no puede superar la superficie admisible que el SIGPAC establece para ese recinto						
Incidencia: 3790 Verificación de que el recinto declarado sigue activo.						



Número de proceso: 41

Fecha de Evaluación: 05/04/2024

Línea de Ayuda: (902) Zona limitaciones naturales

Campaña: 2023

9130068 - ANEXO I

**Importe de la convocatoria:**

Orden	Expediente	NRUE	Beneficiario			Importe
668	14011289	1419.2023.11289.2024.00.FA	***5443** HERNANDEZ VILLAPLANA, VENANCIO			10132,78
<b>Superficie e importe con derecho a ayuda por producto de pago</b>						
Producto		Prima	Sup.Solicitada	Sup.Final	Importe Final	
(902) Zona limitaciones naturales		214,00	137,05	137,05	10.132,78	
<b>Requisitos para ser beneficiario e incidencias detectadas en el control administrativo</b>						
Incidencia: 3547 Verifica que el recinto por el que se solicita la línea de ayuda está ubicado en zona elegible para dicha línea						
Incidencia: 3732 La superficie bruta de cruce sobre un mismo recinto de uso PA, PR, PS no puede superar la superficie admisible que el SIGPAC establece para ese recinto						
Incidencia: 219 La superficie bruta de cruce sobre un mismo recinto en una misma solicitud, no puede superar la superficie total que el SIGPAC establece para ese recinto						
669	14011294	1419.2023.11294.2024.00.FZ	***3683** RIQUELME PACHECO, FRANCISCO			652,92
<b>Superficie e importe con derecho a ayuda por producto de pago</b>						
Producto		Prima	Sup.Solicitada	Sup.Final	Importe Final	
(902) Zona limitaciones naturales		214,00	11,27	11,02	652,92	
<b>Requisitos para ser beneficiario e incidencias detectadas en el control administrativo</b>						
Incidencia: 1650 Verifica que el CIF/NIF del solicitante cumple la condición de ganadero cuando solicite recintos susceptibles de ser pastables.						
Incidencia: 219 La superficie bruta de cruce sobre un mismo recinto en una misma solicitud, no puede superar la superficie total que el SIGPAC establece para ese recinto						
Incidencia: 3547 Verifica que el recinto por el que se solicita la línea de ayuda está ubicado en zona elegible para dicha línea						
Incidencia: 3732 La superficie bruta de cruce sobre un mismo recinto de uso PA, PR, PS no puede superar la superficie admisible que el SIGPAC establece para ese recinto						
Incidencia: 3790 Verificación de que el recinto declarado sigue activo.						
Incidencia: % de reducción de ayuda 50% (5) Por controles administrativos						
670	14011298	1419.2023.11298.2024.00.FA	***6192** FRANCES SAEZ, PEDRO JOSE			2794,18
<b>Superficie e importe con derecho a ayuda por producto de pago</b>						
Producto		Prima	Sup.Solicitada	Sup.Final	Importe Final	
(902) Zona limitaciones naturales		214,00	23,58	23,58	2.794,18	
<b>Requisitos para ser beneficiario e incidencias detectadas en el control administrativo</b>						
Incidencia: 3732 La superficie bruta de cruce sobre un mismo recinto de uso PA, PR, PS no puede superar la superficie admisible que el SIGPAC establece para ese recinto						
Incidencia: 1650 Verifica que el CIF/NIF del solicitante cumple la condición de ganadero cuando solicite recintos susceptibles de ser pastables.						
671	14011329	1419.2023.11329.2024.00.F1	***0764** LOZANO CANTERO, ELENA			979,27
<b>Superficie e importe con derecho a ayuda por producto de pago</b>						
Producto		Prima	Sup.Solicitada	Sup.Final	Importe Final	
(902) Zona limitaciones naturales		214,00	10,33	10,33	979,27	
<b>Requisitos para ser beneficiario e incidencias detectadas en el control administrativo</b>						
Incidencia: 3790 Verificación de que el recinto declarado sigue activo.						
Incidencia: % de reducción de ayuda 20% (5) Por controles administrativos						
Incidencia: 3732 La superficie bruta de cruce sobre un mismo recinto de uso PA, PR, PS no puede superar la superficie admisible que el SIGPAC establece para ese recinto						
672	14011330	1419.2023.11330.2024.00.FE	***4575** SANCHEZ SANCHEZ, SALVADOR			801,04
<b>Superficie e importe con derecho a ayuda por producto de pago</b>						
Producto		Prima	Sup.Solicitada	Sup.Final	Importe Final	
(902) Zona limitaciones naturales		214,00	6,76	6,76	801,04	
<b>Requisitos para ser beneficiario e incidencias detectadas en el control administrativo</b>						
<b>Requisitos para ser beneficiario e incidencias detectadas en el control administrativo</b>						
673	14011342	1419.2023.11342.2024.00.FL	***0825** LOPEZ SANDOVAL, JOSE ANTONIO			7524,63
<b>Superficie e importe con derecho a ayuda por producto de pago</b>						
Producto		Prima	Sup.Solicitada	Sup.Final	Importe Final	
(902) Zona limitaciones naturales		214,00	74,66	74,66	7.524,63	
<b>Requisitos para ser beneficiario e incidencias detectadas en el control administrativo</b>						
Incidencia: 1650 Verifica que el CIF/NIF del solicitante cumple la condición de ganadero cuando solicite recintos susceptibles de ser pastables.						
Incidencia: 3732 La superficie bruta de cruce sobre un mismo recinto de uso PA, PR, PS no puede superar la superficie admisible que el SIGPAC establece para ese recinto						



Número de proceso: 41

Fecha de Evaluación: 05/04/2024

Línea de Ayuda: (902) Zona limitaciones naturales

Campaña: 2023

9130068 - ANEXO I

**Importe de la convocatoria:**

Orden	Expediente	NRUE	Beneficiario			Importe
674	14011368	1419.2023.11368.2024.00.F5	***7913** MONTALBAN MONTALBAN, ANTONIO			1118,62
<b>Superficie e importe con derecho a ayuda por producto de pago</b>						
<b>Producto</b>						
			Prima	Sup.Solicitada	Sup.Final	Importe Final
	(902) Zona limitaciones naturales		214,00	9,44	9,44	1.118,62
<b>Requisitos para ser beneficiario e incidencias detectadas en el control administrativo</b>						
Incidencia: 3732 La superficie bruta de cruce sobre un mismo recinto de uso PA, PR, PS no puede superar la superficie admisible que el SIGPAC establece para ese recinto						
675	14011373	1419.2023.11373.2024.00.FU	***9230** PASTOR ROSKOTHEN, MIGUEL CARLOS			3352,31
<b>Superficie e importe con derecho a ayuda por producto de pago</b>						
<b>Producto</b>						
			Prima	Sup.Solicitada	Sup.Final	Importe Final
	(902) Zona limitaciones naturales		214,00	29,11	29,11	3.352,31
<b>Requisitos para ser beneficiario e incidencias detectadas en el control administrativo</b>						
676	14011374	1419.2023.11374.2024.00.FW	***4077** MAYOL BELMONTE, JUAN ANTONIO			3498,69
<b>Superficie e importe con derecho a ayuda por producto de pago</b>						
<b>Producto</b>						
			Prima	Sup.Solicitada	Sup.Final	Importe Final
	(902) Zona limitaciones naturales		214,00	30,83	30,69	3.498,69
<b>Requisitos para ser beneficiario e incidencias detectadas en el control administrativo</b>						
Incidencia: 3547 Verifica que el recinto por el que se solicita la línea de ayuda está ubicado en zona elegible para dicha línea						
Incidencia: 3732 La superficie bruta de cruce sobre un mismo recinto de uso PA, PR, PS no puede superar la superficie admisible que el SIGPAC establece para ese recinto						
Incidencia: 218 La superficie bruta de cruce sobre un mismo recinto en el conjunto de las solicitudes, no puede superar la superficie total que el SIGPAC establece para e						
Incidencia: 452 Verifica que la actividad agraria declarada en cada recinto sea compatible con el uso PA, PR o PS asignado en SIGPAC para ese recinto.						
Incidencia: 219 La superficie bruta de cruce sobre un mismo recinto en una misma solicitud, no puede superar la superficie total que el SIGPAC establece para ese recinto						
677	14011381	1419.2023.11381.2024.00.FQ	***3372** MONTALBAN LOPEZ, FRANCISCO			3712,66
<b>Superficie e importe con derecho a ayuda por producto de pago</b>						
<b>Producto</b>						
			Prima	Sup.Solicitada	Sup.Final	Importe Final
	(902) Zona limitaciones naturales		214,00	34,97	34,97	3.712,66
<b>Requisitos para ser beneficiario e incidencias detectadas en el control administrativo</b>						
Incidencia: % de reducción de ayuda 5% (5) Por controles administrativos						
Incidencia: 3187 Verifica que la superficie de barbecho por comarca cumpla con la superficie mínima de barbecho establecida para la misma.						
Incidencia: 3732 La superficie bruta de cruce sobre un mismo recinto de uso PA, PR, PS no puede superar la superficie admisible que el SIGPAC establece para ese recinto						
678	14011429	1419.2023.11429.2024.00.F2	***4615** BLAYA SANTIAGO, RUBEN			945,61
<b>Superficie e importe con derecho a ayuda por producto de pago</b>						
<b>Producto</b>						
			Prima	Sup.Solicitada	Sup.Final	Importe Final
	(902) Zona limitaciones naturales		214,00	8,40	8,40	945,61
<b>Requisitos para ser beneficiario e incidencias detectadas en el control administrativo</b>						
Incidencia: % de reducción de ayuda 5% (5) Por controles administrativos						
Incidencia: 3790 Verificación de que el recinto declarado sigue activo.						
679	14011454	1419.2023.11454.2024.00.FU	***1802** ROCA CHACON, ANTONIO FRANCISCO			5422,47
<b>Superficie e importe con derecho a ayuda por producto de pago</b>						
<b>Producto</b>						
			Prima	Sup.Solicitada	Sup.Final	Importe Final
	(902) Zona limitaciones naturales		214,00	51,01	51,01	5.422,47
<b>Requisitos para ser beneficiario e incidencias detectadas en el control administrativo</b>						
Incidencia: 8225 Línea de declaración monitorizada con resultado de línea de declaración sin actividad agraria.						
Incidencia: 3732 La superficie bruta de cruce sobre un mismo recinto de uso PA, PR, PS no puede superar la superficie admisible que el SIGPAC establece para ese recinto						



Número de proceso: 41

Fecha de Evaluación: 05/04/2024

Línea de Ayuda: (902) Zona limitaciones naturales

Campaña: 2023

9130068 - ANEXO I

## Importe de la convocatoria:

Orden	Expediente	NRUE	Beneficiario			Importe
680	14011459	1419.2023.11459.2024.00.F7	***0955** JIMENEZ DEL AMOR, JULIO			9031,93
<b>Superficie e importe con derecho a ayuda por producto de pago</b>						
Producto			Prima	Sup.Solicitada	Sup.Final	Importe Final
(902) Zona limitaciones naturales			214,00	99,94	99,94	9.031,93
<b>Requisitos para ser beneficiario e incidencias detectadas en el control administrativo</b>						
Incidencia: 219 La superficie bruta de cruce sobre un mismo recinto en una misma solicitud, no puede superar la superficie total que el SIGPAC establece para ese recinto						
Incidencia: 3732 La superficie bruta de cruce sobre un mismo recinto de uso PA, PR, PS no puede superar la superficie admisible que el SIGPAC establece para ese recinto						
681	14011527	1419.2023.11527.2024.00.FX	***1824** PASCUAL SANCHEZ, FRANCISCO			568,79
<b>Superficie e importe con derecho a ayuda por producto de pago</b>						
Producto			Prima	Sup.Solicitada	Sup.Final	Importe Final
(902) Zona limitaciones naturales			214,00	4,80	4,80	568,79
<b>Requisitos para ser beneficiario e incidencias detectadas en el control administrativo</b>						
Incidencia: 1650 Verifica que el CIF/NIF del solicitante cumple la condición de ganadero cuando solicite recintos susceptibles de ser pastables.						
682	14011566	1419.2023.11566.2024.00.F2	***5855** VIZCAINO BALSALOBRE, JOSE JOAQUIN			5923,25
<b>Superficie e importe con derecho a ayuda por producto de pago</b>						
Producto			Prima	Sup.Solicitada	Sup.Final	Importe Final
(902) Zona limitaciones naturales			214,00	56,91	56,69	5.923,25
<b>Requisitos para ser beneficiario e incidencias detectadas en el control administrativo</b>						
Incidencia: 1630 Verifica que la línea de ayuda PDR solicitada en cada recinto sea compatible con el uso asignado en SIGPAC para ese recinto.						
Incidencia: 219 La superficie bruta de cruce sobre un mismo recinto en una misma solicitud, no puede superar la superficie total que el SIGPAC establece para ese recinto						
Incidencia: 3732 La superficie bruta de cruce sobre un mismo recinto de uso PA, PR, PS no puede superar la superficie admisible que el SIGPAC establece para ese recinto						
683	14011570	1419.2023.11570.2024.00.FN	***3470** DIAZ BELIJAR, DAVID			2067,79
<b>Superficie e importe con derecho a ayuda por producto de pago</b>						
Producto			Prima	Sup.Solicitada	Sup.Final	Importe Final
(902) Zona limitaciones naturales			214,00	17,45	17,45	2.067,79
<b>Requisitos para ser beneficiario e incidencias detectadas en el control administrativo</b>						
Incidencia: 1630 Verifica que la línea de ayuda PDR solicitada en cada recinto sea compatible con el uso asignado en SIGPAC para ese recinto.						
Incidencia: 3732 La superficie bruta de cruce sobre un mismo recinto de uso PA, PR, PS no puede superar la superficie admisible que el SIGPAC establece para ese recinto						
684	14011580	1419.2023.11580.2024.00.FQ	***5675** EXPLOTACIONES AGRICOLAS LA ALMAZ			1264,37
<b>Superficie e importe con derecho a ayuda por producto de pago</b>						
Producto			Prima	Sup.Solicitada	Sup.Final	Importe Final
(902) Zona limitaciones naturales			214,00	10,67	10,67	1.264,37
<b>Requisitos para ser beneficiario e incidencias detectadas en el control administrativo</b>						
Incidencia: 3732 La superficie bruta de cruce sobre un mismo recinto de uso PA, PR, PS no puede superar la superficie admisible que el SIGPAC establece para ese recinto						
Incidencia: 4016 Verifica que las líneas de declaración alfanuméricas tengan geometría gráfica.						
Incidencia: 219 La superficie bruta de cruce sobre un mismo recinto en una misma solicitud, no puede superar la superficie total que el SIGPAC establece para ese recinto						
Incidencia: 1650 Verifica que el CIF/NIF del solicitante cumple la condición de ganadero cuando solicite recintos susceptibles de ser pastables.						
Incidencia: 3712 Recinto con más de cinco años consecutivos en barbecho						
685	14011587	1419.2023.11587.2024.00.F8	***2258** DIAZ BELIJAR, FRANCISCO JAVIER			855,55
<b>Superficie e importe con derecho a ayuda por producto de pago</b>						
Producto			Prima	Sup.Solicitada	Sup.Final	Importe Final
(902) Zona limitaciones naturales			214,00	7,22	7,22	855,55
<b>Requisitos para ser beneficiario e incidencias detectadas en el control administrativo</b>						



Número de proceso: 41

Fecha de Evaluación: 05/04/2024

Línea de Ayuda: (902) Zona limitaciones naturales

Campaña: 2023

9130068 - ANEXO I

**Importe de la convocatoria:**

Orden	Expediente	NRUE	Beneficiario			Importe
686	14011599	1419.2023.11599.2024.00.FF	***4064** VIZCAINO BALSALOBRE, SANTIAGO			5946,24
<b>Superficie e importe con derecho a ayuda por producto de pago</b>						
Producto			Prima	Sup.Solicitada	Sup.Final	Importe Final
(902) Zona limitaciones naturales			214,00	56,90	56,90	5.946,24
<b>Requisitos para ser beneficiario e incidencias detectadas en el control administrativo</b>						
Incidencia: 3547 Verifica que el recinto por el que se solicita la línea de ayuda está ubicado en zona elegible para dicha línea						
687	14011600	1419.2023.11600.2024.00.FB	***4248** MUÑOZ EGEA, FELIPA			3637,89
<b>Superficie e importe con derecho a ayuda por producto de pago</b>						
Producto			Prima	Sup.Solicitada	Sup.Final	Importe Final
(902) Zona limitaciones naturales			214,00	32,12	32,12	3.637,89
<b>Requisitos para ser beneficiario e incidencias detectadas en el control administrativo</b>						
Incidencia: 1650 Verifica que el CIF/NIF del solicitante cumple la condición de ganadero cuando solicite recintos susceptibles de ser pastables.						
688	14011611	1419.2023.11611.2024.00.FG	***7032** FRUTAS Y VIVEROS NIKI, C.B.			420,66
<b>Superficie e importe con derecho a ayuda por producto de pago</b>						
Producto			Prima	Sup.Solicitada	Sup.Final	Importe Final
(902) Zona limitaciones naturales			214,00	5,80	3,55	420,66
<b>Requisitos para ser beneficiario e incidencias detectadas en el control administrativo</b>						
Incidencia: 8227 Línea de declaración monitorizada en la que no ha habido respuesta por parte del productor y, por tanto, sin Juicio Experto de campo.						
689	14011624	1419.2023.11624.2024.00.FQ	***1486** BERNAL PEREZ, SANTIAGO			6994,94
<b>Superficie e importe con derecho a ayuda por producto de pago</b>						
Producto			Prima	Sup.Solicitada	Sup.Final	Importe Final
(902) Zona limitaciones naturales			214,00	68,70	68,70	6.994,94
<b>Requisitos para ser beneficiario e incidencias detectadas en el control administrativo</b>						
Incidencia: 218 La superficie bruta de cruce sobre un mismo recinto en el conjunto de las solicitudes, no puede superar la superficie total que el SIGPAC establece para e Incidencia: 3654 Verificación que los recintos declarados con producto forraiero tienen actividad agraria pastoreo.						
690	14011643	1419.2023.11643.2024.00.FR	***6513** MARTINEZ FERNANDEZ, MANUEL ALEJ			1125,73
<b>Superficie e importe con derecho a ayuda por producto de pago</b>						
Producto			Prima	Sup.Solicitada	Sup.Final	Importe Final
(902) Zona limitaciones naturales			214,00	17,40	9,50	1.125,73
<b>Requisitos para ser beneficiario e incidencias detectadas en el control administrativo</b>						
Incidencia: 4012 Verifica que las líneas de declaración de una solicitud no tienen solapes de superficie gráfica con líneas de declaración de otras solicitudes Incidencia: 218 La superficie bruta de cruce sobre un mismo recinto en el conjunto de las solicitudes, no puede superar la superficie total que el SIGPAC establece para e						
691	14011649	1419.2023.11649.2024.00.F7	***9709** DEL AMOR BUENDIA, JOSE SALVADOR			2463,57
<b>Superficie e importe con derecho a ayuda por producto de pago</b>						
Producto			Prima	Sup.Solicitada	Sup.Final	Importe Final
(902) Zona limitaciones naturales			214,00	20,79	20,79	2.463,57
<b>Requisitos para ser beneficiario e incidencias detectadas en el control administrativo</b>						
Incidencia: 3732 La superficie bruta de cruce sobre un mismo recinto de uso PA, PR, PS no puede superar la superficie admisible que el SIGPAC establece para ese recinto						
692	14011682	1419.2023.11682.2024.00.FW	***1639** CAVA FERNANDEZ, TOMAS			4257,64
<b>Superficie e importe con derecho a ayuda por producto de pago</b>						
Producto			Prima	Sup.Solicitada	Sup.Final	Importe Final
(902) Zona limitaciones naturales			214,00	38,66	38,66	4.257,64
<b>Requisitos para ser beneficiario e incidencias detectadas en el control administrativo</b>						
Incidencia: 3732 La superficie bruta de cruce sobre un mismo recinto de uso PA, PR, PS no puede superar la superficie admisible que el SIGPAC establece para ese recinto Incidencia: 8227 Línea de declaración monitorizada en la que no ha habido respuesta por parte del productor y, por tanto, sin Juicio Experto de campo.						



Número de proceso: 41

Fecha de Evaluación: 05/04/2024

Línea de Ayuda: (902) Zona limitaciones naturales

Campaña: 2023

9130068 - ANEXO I

**Importe de la convocatoria:**

Orden	Expediente	NRUE	Beneficiario			Importe
693	14011709	1419.2023.11709.2024.00.F1	***7600** MOLINA CARDENAL, ANA AMAYA			2052,65
<b>Superficie e importe con derecho a ayuda por producto de pago</b>						
<b>Producto</b>		<b>Prima</b>	<b>Sup.Solicitada</b>	<b>Sup.Final</b>	<b>Importe Final</b>	
(902) Zona limitaciones naturales		214,00	27,67	18,59	2.052,65	
<b>Requisitos para ser beneficiario e incidencias detectadas en el control administrativo</b>						
Incidencia: 4012 Verifica que las líneas de declaración de una solicitud no tienen solapes de superficie gráfica con líneas de declaración de otras solicitudes						
Incidencia: 3790 Verificación de que el recinto declarado sigue activo.						
Incidencia: 218 La superficie bruta de cruce sobre un mismo recinto en el conjunto de las solicitudes, no puede superar la superficie total que el SIGPAC establece para e						
Incidencia: 1633 Recinto abandonado según SIGPAC por el que solicita alguna ayuda de PDR o recinto con secciones cuya suma de superficie de cruce PDR por línea de a						
Incidencia: % de reducción de ayuda 5% (5) Por controles administrativos						
694	14011716	1419.2023.11716.2024.00.FV	***3365** JUAN GONZALEZ, JUAN			10026,76
<b>Superficie e importe con derecho a ayuda por producto de pago</b>						
<b>Producto</b>		<b>Prima</b>	<b>Sup.Solicitada</b>	<b>Sup.Final</b>	<b>Importe Final</b>	
(902) Zona limitaciones naturales		214,00	136,88	136,88	10.026,76	
<b>Requisitos para ser beneficiario e incidencias detectadas en el control administrativo</b>						
Incidencia: 256 Para las solicitudes que tienen algún recinto que no se ha declarado en la campaña actual, se comprueba que la reducción por omisión de superficie no s						
695	14011738	1419.2023.11738.2024.00.F3	***1522** PEREZ CARCELEN, MARIA JACINTA			3317,51
<b>Superficie e importe con derecho a ayuda por producto de pago</b>						
<b>Producto</b>		<b>Prima</b>	<b>Sup.Solicitada</b>	<b>Sup.Final</b>	<b>Importe Final</b>	
(902) Zona limitaciones naturales		214,00	33,05	29,43	3.317,51	
<b>Requisitos para ser beneficiario e incidencias detectadas en el control administrativo</b>						
Incidencia: 218 La superficie bruta de cruce sobre un mismo recinto en el conjunto de las solicitudes, no puede superar la superficie total que el SIGPAC establece para e						
Incidencia: 218 La superficie bruta de cruce sobre un mismo recinto de uso PA, PR, PS no puede superar la superficie admisible que el SIGPAC establece para ese recint						
Incidencia: 3790 Verificación de que el recinto declarado sigue activo.						
696	14011764	1419.2023.11764.2024.00.FY	***7591** SORIANO RODENAS, JOSE			7782,55
<b>Superficie e importe con derecho a ayuda por producto de pago</b>						
<b>Producto</b>		<b>Prima</b>	<b>Sup.Solicitada</b>	<b>Sup.Final</b>	<b>Importe Final</b>	
(902) Zona limitaciones naturales		214,00	80,17	80,17	7.782,55	
<b>Requisitos para ser beneficiario e incidencias detectadas en el control administrativo</b>						
Incidencia: 256 Para las solicitudes que tienen algún recinto que no se ha declarado en la campaña actual, se comprueba que la reducción por omisión de superficie no s						
Incidencia: 3732 La superficie bruta de cruce sobre un mismo recinto de uso PA, PR, PS no puede superar la superficie admisible que el SIGPAC establece para ese recint						
Incidencia: 3790 Verificación de que el recinto declarado sigue activo.						
697	14011778	1419.2023.11778.2024.00.FA	***3702** GUILLEN JIMENEZ, ENCARNACION			45,02
<b>Superficie e importe con derecho a ayuda por producto de pago</b>						
<b>Producto</b>		<b>Prima</b>	<b>Sup.Solicitada</b>	<b>Sup.Final</b>	<b>Importe Final</b>	
(902) Zona limitaciones naturales		214,00	0,38	0,38	45,02	
<b>Requisitos para ser beneficiario e incidencias detectadas en el control administrativo</b>						
Incidencia: 3654 Verificación que los recintos declarados con producto forraiero tienen actividad agraria pastoreo.						
Incidencia: 3732 La superficie bruta de cruce sobre un mismo recinto de uso PA, PR, PS no puede superar la superficie admisible que el SIGPAC establece para ese recint						
698	14011856	1419.2023.11856.2024.00.F3	***8030** IBAÑEZ MOLINA, NORBERTO			13956,72
<b>Superficie e importe con derecho a ayuda por producto de pago</b>						
<b>Producto</b>		<b>Prima</b>	<b>Sup.Solicitada</b>	<b>Sup.Final</b>	<b>Importe Final</b>	
(902) Zona limitaciones naturales		214,00	266,13	266,13	13.956,72	
<b>Requisitos para ser beneficiario e incidencias detectadas en el control administrativo</b>						
Incidencia: 219 La superficie bruta de cruce sobre un mismo recinto en una misma solicitud, no puede superar la superficie total que el SIGPAC establece para ese recint						
Incidencia: 3732 La superficie bruta de cruce sobre un mismo recinto de uso PA, PR, PS no puede superar la superficie admisible que el SIGPAC establece para ese recint						
Incidencia: 8212 Línea de declaración monitorizada con resultado de cultivo observado no coincidente con el declarado						
Incidencia: 1650 Verifica que el CIF/NIF del solicitante cumple la condición de ganadero cuando solicita recintos susceptibles de ser pastables.						





Número de proceso: 41

Fecha de Evaluación: 05/04/2024

Línea de Ayuda: (902) Zona limitaciones naturales

Campaña: 2023

9130068 - ANEXO I

## Importe de la convocatoria:

Orden	Expediente	NRUE	Beneficiario			Importe
699	14011879	1419.2023.11879.2024.00.FE	***5285** MARTINEZ DIAZ, ANTONIO GINES			3069,8
<b>Superficie e importe con derecho a ayuda por producto de pago</b>						
Producto			Prima	Sup.Solicitada	Sup.Final	Importe Final
(902) Zona limitaciones naturales			214,00	28,12	26,49	3.069,80
<b>Requisitos para ser beneficiario e incidencias detectadas en el control administrativo</b>						
Incidencia: 1650 Verifica que el CIF/NIF del solicitante cumple la condición de ganadero cuando solicite recintos susceptibles de ser pastables.						
Incidencia: 218 La superficie bruta de cruce sobre un mismo recinto en el conjunto de las solicitudes, no puede superar la superficie total que el SIGPAC establece para e						
Incidencia: 3732 La superficie bruta de cruce sobre un mismo recinto de uso PA, PR, PS no puede superar la superficie admisible que el SIGPAC establece para ese recint						
700	14011910	1419.2023.11910.2024.00.FG	***3162** PAEZ CORBALAN, JAVIER			1059,37
<b>Superficie e importe con derecho a ayuda por producto de pago</b>						
Producto			Prima	Sup.Solicitada	Sup.Final	Importe Final
(902) Zona limitaciones naturales			214,00	8,94	8,94	1.059,37
<b>Requisitos para ser beneficiario e incidencias detectadas en el control administrativo</b>						
Incidencia: 3732 La superficie bruta de cruce sobre un mismo recinto de uso PA, PR, PS no puede superar la superficie admisible que el SIGPAC establece para ese recint						
701	14011927	1419.2023.11927.2024.00.F1	***6915** NAVALON PUCHE, JOSE FRANCISCO			5732,15
<b>Superficie e importe con derecho a ayuda por producto de pago</b>						
Producto			Prima	Sup.Solicitada	Sup.Final	Importe Final
(902) Zona limitaciones naturales			214,00	58,08	57,92	5.732,15
<b>Requisitos para ser beneficiario e incidencias detectadas en el control administrativo</b>						
Incidencia: 3187 Verifica que la superficie de barbecho por comarca cumpla con la superficie mínima de barbecho establecida para la misma.						
Incidencia: 219 La superficie bruta de cruce sobre un mismo recinto en una misma solicitud, no puede superar la superficie total que el SIGPAC establece para ese recint						
Incidencia: 1650 Verifica que el CIF/NIF del solicitante cumple la condición de ganadero cuando solicite recintos susceptibles de ser pastables.						
Incidencia: % de reducción de ayuda 5% (5) Por controles administrativos						
702	14011947	1419.2023.11947.2024.00.F4	***2040** PIÑERO GUILLÉN, JOSÉ MIGUEL			3089,64
<b>Superficie e importe con derecho a ayuda por producto de pago</b>						
Producto			Prima	Sup.Solicitada	Sup.Final	Importe Final
(902) Zona limitaciones naturales			214,00	30,48	26,52	3.089,64
<b>Requisitos para ser beneficiario e incidencias detectadas en el control administrativo</b>						
Incidencia: 1650 Verifica que el CIF/NIF del solicitante cumple la condición de ganadero cuando solicite recintos susceptibles de ser pastables.						
Incidencia: 4012 Verifica que las líneas de declaración de una solicitud no tienen solapes de superficie gráfica con líneas de declaración de otras solicitudes						
703	14011955	1419.2023.11955.2024.00.F1	***1162** DIAZ IBAÑEZ, ANTONIO			7273,06
<b>Superficie e importe con derecho a ayuda por producto de pago</b>						
Producto			Prima	Sup.Solicitada	Sup.Final	Importe Final
(902) Zona limitaciones naturales			214,00	78,02	78,02	7.273,06
<b>Requisitos para ser beneficiario e incidencias detectadas en el control administrativo</b>						
Incidencia: % de reducción de ayuda 5% (5) Por controles administrativos						
Incidencia: 256 Para las solicitudes que tienen algún recinto que no se ha declarado en la campaña actual, se comprueba que la reducción por omisión de superficie no s						
Incidencia: 3732 La superficie bruta de cruce sobre un mismo recinto de uso PA, PR, PS no puede superar la superficie admisible que el SIGPAC establece para ese recint						
Incidencia: 3790 Verificación de que el recinto declarado sigue activo.						
704	14011966	1419.2023.11966.2024.00.F5	***4548** MARTINEZ MELLADO, MARIA JOSEFA			5626,29
<b>Superficie e importe con derecho a ayuda por producto de pago</b>						
Producto			Prima	Sup.Solicitada	Sup.Final	Importe Final
(902) Zona limitaciones naturales			214,00	53,30	53,30	5.626,29
<b>Requisitos para ser beneficiario e incidencias detectadas en el control administrativo</b>						



Número de proceso: 41

Fecha de Evaluación: 05/04/2024

Línea de Ayuda: (902) Zona limitaciones naturales

Campaña: 2023

9130068 - ANEXO I

**Importe de la convocatoria:**

Orden	Expediente	NRUE	Beneficiario			Importe
705	14011967	1419.2023.11967.2024.00.F8	***7895** SORIANO SANCHEZ, JUANA			5159,41
<b>Superficie e importe con derecho a ayuda por producto de pago</b>						
<b>Producto</b>						
			Prima	Sup.Solicitada	Sup.Final	Importe Final
	(902) Zona limitaciones naturales		214,00	48,17	48,17	5.159,41
<b>Requisitos para ser beneficiario e incidencias detectadas en el control administrativo</b>						
706	14011974	1419.2023.11974.2024.00.F2	***7711** GARCIA SORIANO, PEDRO			14539,73
<b>Superficie e importe con derecho a ayuda por producto de pago</b>						
<b>Producto</b>						
			Prima	Sup.Solicitada	Sup.Final	Importe Final
	(902) Zona limitaciones naturales		214,00	285,79	285,79	14.539,73
<b>Requisitos para ser beneficiario e incidencias detectadas en el control administrativo</b>						
Incidencia: 8227 Línea de declaración monitorizada en la que no ha habido respuesta por parte del productor y, por tanto, sin Juicio Experto de campo.						
Incidencia: 3732 La superficie bruta de cruce sobre un mismo recinto de uso PA, PR, PS no puede superar la superficie admisible que el SIGPAC establece para ese recinto						
707	14012036	1419.2023.12036.2024.00.KS	***4314** LOPEZ FERRI, JOAQUIN			5488,83
<b>Superficie e importe con derecho a ayuda por producto de pago</b>						
<b>Producto</b>						
			Prima	Sup.Solicitada	Sup.Final	Importe Final
	(902) Zona limitaciones naturales		214,00	51,76	51,76	5.488,83
<b>Requisitos para ser beneficiario e incidencias detectadas en el control administrativo</b>						
Incidencia: 1650 Verifica que el CIF/NIF del solicitante cumple la condición de ganadero cuando solicite recintos susceptibles de ser pastables.						
Incidencia: 3712 Recinto con más de cinco años consecutivos en barbecho						
708	14012067	1419.2023.12067.2024.00.K0	***6142** GUILLAMÓN CARRILLO, LAURA			914,8
<b>Superficie e importe con derecho a ayuda por producto de pago</b>						
<b>Producto</b>						
			Prima	Sup.Solicitada	Sup.Final	Importe Final
	(902) Zona limitaciones naturales		214,00	7,72	7,72	914,80
<b>Requisitos para ser beneficiario e incidencias detectadas en el control administrativo</b>						
Incidencia: 219 La superficie bruta de cruce sobre un mismo recinto en una misma solicitud, no puede superar la superficie total que el SIGPAC establece para ese recinto						
709	14012072	1419.2023.12072.2024.00.KP	***1349** GARCIA ALONSO, MARIA			3824,11
<b>Superficie e importe con derecho a ayuda por producto de pago</b>						
<b>Producto</b>						
			Prima	Sup.Solicitada	Sup.Final	Importe Final
	(902) Zona limitaciones naturales		214,00	36,21	36,21	3.824,11
<b>Requisitos para ser beneficiario e incidencias detectadas en el control administrativo</b>						
Incidencia: 3790 Verificación de que el recinto declarado sigue activo.						
Incidencia: % de reducción de ayuda 5% (5) Por controles administrativos						
Incidencia: 1650 Verifica que el CIF/NIF del solicitante cumple la condición de ganadero cuando solicite recintos susceptibles de ser pastables.						
Incidencia: 3712 Recinto con más de cinco años consecutivos en barbecho						
710	14012077	1419.2023.12077.2024.00.K2	***7348** DEL BAÑO MUÑOZ, JUAN ANGEL			2800,11
<b>Superficie e importe con derecho a ayuda por producto de pago</b>						
<b>Producto</b>						
			Prima	Sup.Solicitada	Sup.Final	Importe Final
	(902) Zona limitaciones naturales		214,00	23,63	23,63	2.800,11
<b>Requisitos para ser beneficiario e incidencias detectadas en el control administrativo</b>						



Número de proceso: 41

Fecha de Evaluación: 05/04/2024

Línea de Ayuda: (902) Zona limitaciones naturales

Campaña: 2023

9130068 - ANEXO I

## Importe de la convocatoria:

Orden	Expediente	NRUE	Beneficiario			Importe
711	14012080	1419.2023.12080.2024.00.KK	***8350** NAVARRO MARTINEZ, SERGIO			1616,55
<b>Superficie e importe con derecho a ayuda por producto de pago</b>						
Producto			Prima	Sup.Solicitada	Sup.Final	Importe Final
(902) Zona limitaciones naturales			214,00	14,36	14,36	1.616,55
<b>Requisitos para ser beneficiario e incidencias detectadas en el control administrativo</b>						
Incidencia: % de reducción de ayuda 5% (5) Por controles administrativos						
Incidencia: 3790 Verificación de que el recinto declarado sigue activo.						
712	14012085	1419.2023.12085.2024.00.KY	***2757** GARCIA LOPEZ, JESUS			4448,42
<b>Superficie e importe con derecho a ayuda por producto de pago</b>						
Producto			Prima	Sup.Solicitada	Sup.Final	Importe Final
(902) Zona limitaciones naturales			214,00	40,67	40,67	4.448,42
<b>Requisitos para ser beneficiario e incidencias detectadas en el control administrativo</b>						
713	14012107	1419.2023.12107.2024.00.KQ	***6765** DEL BAÑO NAVARRO, FRANCISCO ANG			1342,58
<b>Superficie e importe con derecho a ayuda por producto de pago</b>						
Producto			Prima	Sup.Solicitada	Sup.Final	Importe Final
(902) Zona limitaciones naturales			214,00	11,33	11,33	1.342,58
<b>Requisitos para ser beneficiario e incidencias detectadas en el control administrativo</b>						
Incidencia: 218 La superficie bruta de cruce sobre un mismo recinto en el conjunto de las solicitudes, no puede superar la superficie total que el SIGPAC establece para e						
Incidencia: 3732 La superficie bruta de cruce sobre un mismo recinto de uso PA, PR, PS no puede superar la superficie admisible que el SIGPAC establece para ese recint						
Incidencia: 4012 Verifica que las líneas de declaración de una solicitud no tienen solapes de superficie gráfica con líneas de declaración de otras solicitudes						
714	14012116	1419.2023.12116.2024.00.KQ	***2492** MARTINEZ CHICO, JOSE			866,22
<b>Superficie e importe con derecho a ayuda por producto de pago</b>						
Producto			Prima	Sup.Solicitada	Sup.Final	Importe Final
(902) Zona limitaciones naturales			214,00	7,31	7,31	866,22
<b>Requisitos para ser beneficiario e incidencias detectadas en el control administrativo</b>						
715	14012119	1419.2023.12119.2024.00.KX	***8397** LOPEZ DE LLAMAS, M. JOSEFA			2823,07
<b>Superficie e importe con derecho a ayuda por producto de pago</b>						
Producto			Prima	Sup.Solicitada	Sup.Final	Importe Final
(902) Zona limitaciones naturales			214,00	24,31	24,31	2.823,07
<b>Requisitos para ser beneficiario e incidencias detectadas en el control administrativo</b>						
Incidencia: 1630 Verifica que la línea de ayuda PDR solicitada en cada recinto sea compatible con el uso asignado en SIGPAC para ese recinto.						
Incidencia: 3790 Verificación de que el recinto declarado sigue activo.						
Incidencia: 219 La superficie bruta de cruce sobre un mismo recinto en una misma solicitud, no puede superar la superficie total que el SIGPAC establece para ese recint						
Incidencia: 256 Para las solicitudes que tienen algún recinto que no se ha declarado en la campaña actual, se comprueba que la reducción por omisión de superficie no s						
716	14012120	1419.2023.12120.2024.00.KB	***5819** DEL BAÑO MUÑOZ, FRANCISCO DAVID			6667,71
<b>Superficie e importe con derecho a ayuda por producto de pago</b>						
Producto			Prima	Sup.Solicitada	Sup.Final	Importe Final
(902) Zona limitaciones naturales			214,00	68,97	68,97	6.667,71
<b>Requisitos para ser beneficiario e incidencias detectadas en el control administrativo</b>						
Incidencia: % de reducción de ayuda 5% (5) Por controles administrativos						
Incidencia: 1650 Verifica que el CIF/NIF del solicitante cumple la condición de ganadero cuando solicite recintos susceptibles de ser pastables.						
Incidencia: 3187 Verifica que la superficie de barbecho por comarca cumpla con la superficie mínima de barbecho establecida para la misma.						
Incidencia: 8227 Línea de declaración monitorizada en la que no ha habido respuesta por parte del productor y, por tanto, sin Juicio Experto de campo.						



Número de proceso: 41

Fecha de Evaluación: 05/04/2024

Línea de Ayuda: (902) Zona limitaciones naturales

Campaña: 2023

9130068 - ANEXO I

## Importe de la convocatoria:

Orden	Expediente	NRUE	Beneficiario			Importe
717	14012149	1419.2023.12149.2024.00.K3	***1445** MARTINEZ VILLENA, JOSE JAVIER			4031,3
<b>Superficie e importe con derecho a ayuda por producto de pago</b>						
Producto			Prima	Sup.Solicitada	Sup.Final	Importe Final
(902) Zona limitaciones naturales			214,00	36,28	36,28	4.031,30
<b>Requisitos para ser beneficiario e incidencias detectadas en el control administrativo</b>						
718	14012177	1419.2023.12177.2024.00.K3	***1392** FERNANDEZ LOPEZ, PEDRO			693,21
<b>Superficie e importe con derecho a ayuda por producto de pago</b>						
Producto			Prima	Sup.Solicitada	Sup.Final	Importe Final
(902) Zona limitaciones naturales			214,00	5,85	5,85	693,21
<b>Requisitos para ser beneficiario e incidencias detectadas en el control administrativo</b>						
719	14012187	1419.2023.12187.2024.00.K4	***2356** GARCIA GIL, SALVADOR			662,4
<b>Superficie e importe con derecho a ayuda por producto de pago</b>						
Producto			Prima	Sup.Solicitada	Sup.Final	Importe Final
(902) Zona limitaciones naturales			214,00	5,59	5,59	662,40
<b>Requisitos para ser beneficiario e incidencias detectadas en el control administrativo</b>						
720	14012206	1419.2023.12206.2024.00.KP	***4700** GARCIA ALBERT, NEMESIO			4047,89
<b>Superficie e importe con derecho a ayuda por producto de pago</b>						
Producto			Prima	Sup.Solicitada	Sup.Final	Importe Final
(902) Zona limitaciones naturales			214,00	36,45	36,45	4.047,89
<b>Requisitos para ser beneficiario e incidencias detectadas en el control administrativo</b>						
721	14012219	1419.2023.12219.2024.00.KY	***4595** GONZALEZ GILAR, PEDRO JOSE			4571,66
<b>Superficie e importe con derecho a ayuda por producto de pago</b>						
Producto			Prima	Sup.Solicitada	Sup.Final	Importe Final
(902) Zona limitaciones naturales			214,00	41,98	41,98	4.571,66
<b>Requisitos para ser beneficiario e incidencias detectadas en el control administrativo</b>						
Incidencia: 3547 Verifica que el recinto por el que se solicita la línea de ayuda está ubicado en zona elegible para dicha línea						
722	14012224	1419.2023.12224.2024.00.KM	***6591** MARTINEZ GONZALEZ, ALBERTO JESUS			3387,86
<b>Superficie e importe con derecho a ayuda por producto de pago</b>						
Producto			Prima	Sup.Solicitada	Sup.Final	Importe Final
(902) Zona limitaciones naturales			214,00	29,49	29,49	3.387,86
<b>Requisitos para ser beneficiario e incidencias detectadas en el control administrativo</b>						
Incidencia: 219 La superficie bruta de cruce sobre un mismo recinto en una misma solicitud, no puede superar la superficie total que el SIGPAC establece para ese recinto						
723	14012294	1419.2023.12294.2024.00.KZ	***6656** MUNUERA BENITEZ, JOSEFA REMEDIO			4803,91
<b>Superficie e importe con derecho a ayuda por producto de pago</b>						
Producto			Prima	Sup.Solicitada	Sup.Final	Importe Final
(902) Zona limitaciones naturales			214,00	44,42	44,42	4.803,91
<b>Requisitos para ser beneficiario e incidencias detectadas en el control administrativo</b>						
Incidencia: 3547 Verifica que el recinto por el que se solicita la línea de ayuda está ubicado en zona elegible para dicha línea						



Número de proceso: 41

Fecha de Evaluación: 05/04/2024

Línea de Ayuda: (902) Zona limitaciones naturales

Campaña: 2023

9130068 - ANEXO I

**Importe de la convocatoria:**

Orden	Expediente	NRUE	Beneficiario			Importe
724	14012391	1419.2023.12391.2024.00.KS	***3970** PASTOR ALBERT, JUAN			2446,98
<b>Superficie e importe con derecho a ayuda por producto de pago</b>						
Producto		Prima	Sup.Solicitada	Sup.Final	Importe Final	
(902) Zona limitaciones naturales		214,00	20,65	20,65	2.446,98	
<b>Requisitos para ser beneficiario e incidencias detectadas en el control administrativo</b>						
Incidencia: 3654 Verificación que los recintos declarados con producto forrajero tienen actividad agraria pastoreo.						
Incidencia: 3732 La superficie bruta de cruce sobre un mismo recinto de uso PA, PR, PS no puede superar la superficie admisible que el SIGPAC establece para ese recinto						
Incidencia: 8200 Línea de declaración monitorizada con resultado no admisible						
Incidencia: 8402 Línea de declaración monitorizada con resultado semáforo amarillo o rojo y situación "Producto no coincidente con declarado" (12) o "nula" con inform						
725	1621469	1419.2023.00022.2024.07.70	***6521** MUÑOZ ANDRES, JOSE JUAN			645,81
<b>Superficie e importe con derecho a ayuda por producto de pago</b>						
Producto		Prima	Sup.Solicitada	Sup.Final	Importe Final	
(902) Zona limitaciones naturales		214,00	5,45	5,45	645,81	
<b>Requisitos para ser beneficiario e incidencias detectadas en el control administrativo</b>						
726	1635149	1419.2023.00026.2024.07.7A	***5415** DELICADO CASTILLO, JESUALDO			603,15
<b>Superficie e importe con derecho a ayuda por producto de pago</b>						
Producto		Prima	Sup.Solicitada	Sup.Final	Importe Final	
(902) Zona limitaciones naturales		214,00	5,09	5,09	603,15	
<b>Requisitos para ser beneficiario e incidencias detectadas en el control administrativo</b>						
727	1664752	1419.2023.00028.2024.07.7F	***5069** DELEGIDO NOGUERON, JOSE FRANCISC			2166,14
<b>Superficie e importe con derecho a ayuda por producto de pago</b>						
Producto		Prima	Sup.Solicitada	Sup.Final	Importe Final	
(902) Zona limitaciones naturales		214,00	18,28	18,28	2.166,14	
<b>Requisitos para ser beneficiario e incidencias detectadas en el control administrativo</b>						
728	1702530	1419.2023.00035.2024.07.79	***8774** DELICADO IBAÑEZ, FRANCISCO JOSE			866,22
<b>Superficie e importe con derecho a ayuda por producto de pago</b>						
Producto		Prima	Sup.Solicitada	Sup.Final	Importe Final	
(902) Zona limitaciones naturales		214,00	7,31	7,31	866,22	
<b>Requisitos para ser beneficiario e incidencias detectadas en el control administrativo</b>						
729	1709981	1419.2023.00037.2024.07.7F	***3824** SANCHEZ SANCHEZ, PEDRO			937,32
<b>Superficie e importe con derecho a ayuda por producto de pago</b>						
Producto		Prima	Sup.Solicitada	Sup.Final	Importe Final	
(902) Zona limitaciones naturales		214,00	7,91	7,91	937,32	
<b>Requisitos para ser beneficiario e incidencias detectadas en el control administrativo</b>						
730	1710028	1419.2023.00038.2024.07.7H	***7409** MARTINEZ MILLAN, JULIAN			1764,43
<b>Superficie e importe con derecho a ayuda por producto de pago</b>						
Producto		Prima	Sup.Solicitada	Sup.Final	Importe Final	
(902) Zona limitaciones naturales		214,00	14,89	14,89	1.764,43	
<b>Requisitos para ser beneficiario e incidencias detectadas en el control administrativo</b>						



Número de proceso: 41

Fecha de Evaluación: 05/04/2024

Línea de Ayuda: (902) Zona limitaciones naturales

Campaña: 2023

9130068 - ANEXO I

**Importe de la convocatoria:**

Orden	Expediente	NRUE	Beneficiario			Importe
731	1730399	1419.2023.00042.2024.07.73	***8394** NUÑEZ ANDRES, ANTONIO			4495,34
<b>Superficie e importe con derecho a ayuda por producto de pago</b>						
Producto			Prima	Sup.Solicitada	Sup.Final	Importe Final
(902) Zona limitaciones naturales			214,00	53,22	53,22	4.495,34
<b>Requisitos para ser beneficiario e incidencias detectadas en el control administrativo</b>						
Incidencia: % de reducción de ayuda 20% (5) Por controles administrativos						
Incidencia: 3187 Verifica que la superficie de barbecho por comarca cumpla con la superficie mínima de barbecho establecida para la misma.						
732	1739142	1419.2023.00045.2024.07.7B	***9575** GARCIA SERRANO, JOSEFA			3928,21
<b>Superficie e importe con derecho a ayuda por producto de pago</b>						
Producto			Prima	Sup.Solicitada	Sup.Final	Importe Final
(902) Zona limitaciones naturales			214,00	35,19	35,19	3.928,21
<b>Requisitos para ser beneficiario e incidencias detectadas en el control administrativo</b>						
Incidencia: 1650 Verifica que el CIF/NIF del solicitante cumple la condición de ganadero cuando solicite recintos susceptibles de ser pastables.						
733	1740330	1419.2023.00046.2024.07.7E	***3929** LAJARA DELICADO, CELSO			838,96
<b>Superficie e importe con derecho a ayuda por producto de pago</b>						
Producto			Prima	Sup.Solicitada	Sup.Final	Importe Final
(902) Zona limitaciones naturales			214,00	7,08	7,08	838,96
<b>Requisitos para ser beneficiario e incidencias detectadas en el control administrativo</b>						
Incidencia: 1650 Verifica que el CIF/NIF del solicitante cumple la condición de ganadero cuando solicite recintos susceptibles de ser pastables.						
734	1740751	1419.2023.00047.2024.07.7G	***9085** GARCIA CUENCA, NAZARIO JOSE			810,52
<b>Superficie e importe con derecho a ayuda por producto de pago</b>						
Producto			Prima	Sup.Solicitada	Sup.Final	Importe Final
(902) Zona limitaciones naturales			214,00	6,84	6,84	810,52
<b>Requisitos para ser beneficiario e incidencias detectadas en el control administrativo</b>						
735	1744575	1419.2023.00048.2024.07.7J	***4816** MIRALLES MORAGREGA, MARTIN			1930,33
<b>Superficie e importe con derecho a ayuda por producto de pago</b>						
Producto			Prima	Sup.Solicitada	Sup.Final	Importe Final
(902) Zona limitaciones naturales			214,00	16,29	16,29	1.930,33
<b>Requisitos para ser beneficiario e incidencias detectadas en el control administrativo</b>						
736	1745267	1419.2023.00049.2024.07.7M	***9429** PAUNESCU PAUNESCU, IOANA			1816,57
<b>Superficie e importe con derecho a ayuda por producto de pago</b>						
Producto			Prima	Sup.Solicitada	Sup.Final	Importe Final
(902) Zona limitaciones naturales			214,00	15,33	15,33	1.816,57
<b>Requisitos para ser beneficiario e incidencias detectadas en el control administrativo</b>						
737	1750553	1419.2023.00051.2024.07.72	***7718** DELICADO MARTINEZ, JOSE VICENTE			203,81
<b>Superficie e importe con derecho a ayuda por producto de pago</b>						
Producto			Prima	Sup.Solicitada	Sup.Final	Importe Final
(902) Zona limitaciones naturales			214,00	1,72	1,72	203,81
<b>Requisitos para ser beneficiario e incidencias detectadas en el control administrativo</b>						



Número de proceso: 41

Fecha de Evaluación: 05/04/2024

Línea de Ayuda: (902) Zona limitaciones naturales

Campaña: 2023

9130068 - ANEXO I

## Importe de la convocatoria:

Orden	Expediente	NRUE	Beneficiario			Importe
738	1754682	1419.2023.00053.2024.07.78	***5230** SELVA MARTINEZ, JUAN			1067,66
<b>Superficie e importe con derecho a ayuda por producto de pago</b>						
<b>Producto</b>			Prima	Sup.Solicitada	Sup.Final	Importe Final
(902) Zona limitaciones naturales			214,00	9,01	9,01	1.067,66
<b>Requisitos para ser beneficiario e incidencias detectadas en el control administrativo</b>						
739	1758619	1419.2023.00058.2024.07.7L	***0240** SANCHEZ CASTILLO, ANDRES			1252,52
<b>Superficie e importe con derecho a ayuda por producto de pago</b>						
<b>Producto</b>			Prima	Sup.Solicitada	Sup.Final	Importe Final
(902) Zona limitaciones naturales			214,00	10,57	10,57	1.252,52
<b>Requisitos para ser beneficiario e incidencias detectadas en el control administrativo</b>						
740	1763632	1419.2023.00062.2024.07.77	***6568** VIZCAINO RUIZ, BENJAMIN			897,03
<b>Superficie e importe con derecho a ayuda por producto de pago</b>						
<b>Producto</b>			Prima	Sup.Solicitada	Sup.Final	Importe Final
(902) Zona limitaciones naturales			214,00	7,57	7,57	897,03
<b>Requisitos para ser beneficiario e incidencias detectadas en el control administrativo</b>						
Incidencia: 1650 Verifica que el CIF/NIF del solicitante cumple la condición de ganadero cuando solicite recintos susceptibles de ser pastables.						
Incidencia: 219 La superficie bruta de cruce sobre un mismo recinto en una misma solicitud, no puede superar la superficie total que el SIGPAC establece para ese recinto						
Incidencia: 3547 Verifica que el recinto por el que se solicita la línea de ayuda está ubicado en zona elegible para dicha línea						
741	1768496	1419.2023.00064.2024.07.7C	***1316** MARTINEZ VALERO, ADELA			1098,47
<b>Superficie e importe con derecho a ayuda por producto de pago</b>						
<b>Producto</b>			Prima	Sup.Solicitada	Sup.Final	Importe Final
(902) Zona limitaciones naturales			214,00	9,27	9,27	1.098,47
<b>Requisitos para ser beneficiario e incidencias detectadas en el control administrativo</b>						
742	1770474	1419.2023.00065.2024.07.7F	***7142** MARTINEZ AUÑÓN, DOMINGO			177,74
<b>Superficie e importe con derecho a ayuda por producto de pago</b>						
<b>Producto</b>			Prima	Sup.Solicitada	Sup.Final	Importe Final
(902) Zona limitaciones naturales			214,00	1,50	1,50	177,74
<b>Requisitos para ser beneficiario e incidencias detectadas en el control administrativo</b>						
Incidencia: 1650 Verifica que el CIF/NIF del solicitante cumple la condición de ganadero cuando solicite recintos susceptibles de ser pastables.						
Incidencia: 3712 Recinto con más de cinco años consecutivos en barbecho						
743	1771946	1419.2023.00068.2024.07.7M	***1737** RAMIREZ TELLEZ, FELIX			1075,96
<b>Superficie e importe con derecho a ayuda por producto de pago</b>						
<b>Producto</b>			Prima	Sup.Solicitada	Sup.Final	Importe Final
(902) Zona limitaciones naturales			214,00	9,08	9,08	1.075,96
<b>Requisitos para ser beneficiario e incidencias detectadas en el control administrativo</b>						
Incidencia: 256 Para las solicitudes que tienen algún recinto que no se ha declarado en la campaña actual, se comprueba que la reducción por omisión de superficie no s						
744	1772220	1419.2023.00069.2024.07.7Q	***5892** GARCIA CASTILLO, MARIA DEL CARME			376,82
<b>Superficie e importe con derecho a ayuda por producto de pago</b>						
<b>Producto</b>			Prima	Sup.Solicitada	Sup.Final	Importe Final
(902) Zona limitaciones naturales			214,00	3,18	3,18	376,82
<b>Requisitos para ser beneficiario e incidencias detectadas en el control administrativo</b>						



Número de proceso: 41

Fecha de Evaluación: 05/04/2024

Línea de Ayuda: (902) Zona limitaciones naturales

Campaña: 2023

9130068 - ANEXO I

**Importe de la convocatoria:**

Orden	Expediente	NRUE	Beneficiario			Importe
745	1774201	1419.2023.00070.2024.07.73	***1167** ALONSO GARCIA, ANA ENCARNACION			1923,22
<b>Superficie e importe con derecho a ayuda por producto de pago</b>						
Producto			Prima	Sup.Solicitada	Sup.Final	Importe Final
(902) Zona limitaciones naturales			214,00	16,23	16,23	1.923,22
<b>Requisitos para ser beneficiario e incidencias detectadas en el control administrativo</b>						
746	1777426	1419.2023.00071.2024.07.76	***8713** MARTINEZ LOPEZ, DAVID			1226,45
<b>Superficie e importe con derecho a ayuda por producto de pago</b>						
Producto			Prima	Sup.Solicitada	Sup.Final	Importe Final
(902) Zona limitaciones naturales			214,00	10,35	10,35	1.226,45
<b>Requisitos para ser beneficiario e incidencias detectadas en el control administrativo</b>						
747	1779499	1419.2023.00072.2024.07.78	***3851** DELICADO IBAÑEZ, JOSEFA			1718,22
<b>Superficie e importe con derecho a ayuda por producto de pago</b>						
Producto			Prima	Sup.Solicitada	Sup.Final	Importe Final
(902) Zona limitaciones naturales			214,00	14,50	14,50	1.718,22
<b>Requisitos para ser beneficiario e incidencias detectadas en el control administrativo</b>						
748	1780219	1419.2023.00073.2024.07.7B	***6894** TIERRASECA VALVERDE, SIMON MANU			405,26
<b>Superficie e importe con derecho a ayuda por producto de pago</b>						
Producto			Prima	Sup.Solicitada	Sup.Final	Importe Final
(902) Zona limitaciones naturales			214,00	3,42	3,42	405,26
<b>Requisitos para ser beneficiario e incidencias detectadas en el control administrativo</b>						
749	1783438	1419.2023.00075.2024.07.7G	***6310** MOLINA MONTES, ANTONIO FRANCISC			2264,5
<b>Superficie e importe con derecho a ayuda por producto de pago</b>						
Producto			Prima	Sup.Solicitada	Sup.Final	Importe Final
(902) Zona limitaciones naturales			214,00	19,11	19,11	2.264,50
<b>Requisitos para ser beneficiario e incidencias detectadas en el control administrativo</b>						
750	1785331	1419.2023.00077.2024.07.7M	***2675** LOZANO LOZANO, FRANCISCO			1921,56
<b>Superficie e importe con derecho a ayuda por producto de pago</b>						
Producto			Prima	Sup.Solicitada	Sup.Final	Importe Final
(902) Zona limitaciones naturales			214,00	20,66	20,27	1.921,56
<b>Requisitos para ser beneficiario e incidencias detectadas en el control administrativo</b>						
Incidencia: 218 La superficie bruta de cruce sobre un mismo recinto en el conjunto de las solicitudes, no puede superar la superficie total que el SIGPAC establece para e						
Incidencia: 3790 Verificación de que el recinto declarado sigue activo.						
Incidencia: 4012 Verifica que las líneas de declaración de una solicitud no tienen solapes de superficie gráfica con líneas de declaración de otras solicitudes						
Incidencia: % de reducción de ayuda 20% (5) Por controles administrativos						
751	1789627	1419.2023.00078.2024.07.7P	***7868** SERRANO BELLOT, ISIDORO			602,26
<b>Superficie e importe con derecho a ayuda por producto de pago</b>						
Producto			Prima	Sup.Solicitada	Sup.Final	Importe Final
(902) Zona limitaciones naturales			214,00	5,35	5,35	602,26
<b>Requisitos para ser beneficiario e incidencias detectadas en el control administrativo</b>						
Incidencia: % de reducción de ayuda 5% (5) Por controles administrativos						
Incidencia: 1650 Verifica que el CIF/NIF del solicitante cumple la condición de ganadero cuando solicite recintos susceptibles de ser pastables.						
Incidencia: 3187 Verifica que la superficie de barbecho por comarca cumpla con la superficie mínima de barbecho establecida para la misma.						





Número de proceso: 41

Fecha de Evaluación: 05/04/2024

Línea de Ayuda: (902) Zona limitaciones naturales

Campaña: 2023

9130068 - ANEXO I

## Importe de la convocatoria:

Orden	Expediente	NRUE	Beneficiario			Importe
752	1795240	1419.2023.00080.2024.07.75	***5206** HERNANDEZ PEREZ, ANDRES			7,1
<b>Superficie e importe con derecho a ayuda por producto de pago</b>						
Producto			Prima	Sup.Solicitada	Sup.Final	Importe Final
(902) Zona limitaciones naturales			214,00	0,06	0,06	7,10
<b>Requisitos para ser beneficiario e incidencias detectadas en el control administrativo</b>						
Incidencia: 219 La superficie bruta de cruce sobre un mismo recinto en una misma solicitud, no puede superar la superficie total que el SIGPAC establece para ese recinto						
Incidencia: 256 Para las solicitudes que tienen algún recinto que no se ha declarado en la campaña actual, se comprueba que la reducción por omisión de superficie no s						
753	1795687	1419.2023.00081.2024.07.78	***6043** MILLA GARCIA, FRANCISCA			769,05
<b>Superficie e importe con derecho a ayuda por producto de pago</b>						
Producto			Prima	Sup.Solicitada	Sup.Final	Importe Final
(902) Zona limitaciones naturales			214,00	6,49	6,49	769,05
<b>Requisitos para ser beneficiario e incidencias detectadas en el control administrativo</b>						
754	1798642	1419.2023.00083.2024.07.7D	***5735** SANCHEZ SANCHEZ, PASCUAL			904,14
<b>Superficie e importe con derecho a ayuda por producto de pago</b>						
Producto			Prima	Sup.Solicitada	Sup.Final	Importe Final
(902) Zona limitaciones naturales			214,00	7,63	7,63	904,14
<b>Requisitos para ser beneficiario e incidencias detectadas en el control administrativo</b>						
755	1799130	1419.2023.00085.2024.07.7I	***4502** FERNANDEZ MOLINA, MARIA ANGELES			1969,44
<b>Superficie e importe con derecho a ayuda por producto de pago</b>						
Producto			Prima	Sup.Solicitada	Sup.Final	Importe Final
(902) Zona limitaciones naturales			214,00	16,62	16,62	1.969,44
<b>Requisitos para ser beneficiario e incidencias detectadas en el control administrativo</b>						
756	701818	1419.2023.00014.2024.17.7A	***5000** MARTINEZ ORTEGA, MARIA			1004,86
<b>Superficie e importe con derecho a ayuda por producto de pago</b>						
Producto			Prima	Sup.Solicitada	Sup.Final	Importe Final
(902) Zona limitaciones naturales			214,00	8,48	8,48	1.004,86
<b>Requisitos para ser beneficiario e incidencias detectadas en el control administrativo</b>						
757	703404	1419.2023.00015.2024.17.7D	***6617** NAVARRO GARCIA, FRANCISCO			656,48
<b>Superficie e importe con derecho a ayuda por producto de pago</b>						
Producto			Prima	Sup.Solicitada	Sup.Final	Importe Final
(902) Zona limitaciones naturales			214,00	5,54	5,54	656,48
<b>Requisitos para ser beneficiario e incidencias detectadas en el control administrativo</b>						
Incidencia: 1650 Verifica que el CIF/NIF del solicitante cumple la condición de ganadero cuando solicite recintos susceptibles de ser pastables.						
758	711486	1419.2023.00019.2024.17.7N	***5814** MARCO SAMPER, ROMAN			1814,2
<b>Superficie e importe con derecho a ayuda por producto de pago</b>						
Producto			Prima	Sup.Solicitada	Sup.Final	Importe Final
(902) Zona limitaciones naturales			214,00	15,31	15,31	1.814,20
<b>Requisitos para ser beneficiario e incidencias detectadas en el control administrativo</b>						



Número de proceso: 41

Fecha de Evaluación: 05/04/2024

Línea de Ayuda: (902) Zona limitaciones naturales

Campaña: 2023

9130068 - ANEXO I

**Importe de la convocatoria:**

Orden	Expediente	NRUE	Beneficiario			Importe
759	723583	1419.2023.00025.2024.17.7F	***2072** CANTO PEREZ, HECTOR			266,62
<b>Superficie e importe con derecho a ayuda por producto de pago</b>						
Producto			Prima	Sup.Solicitada	Sup.Final	Importe Final
(902) Zona limitaciones naturales			214,00	2,25	2,25	266,62
<b>Requisitos para ser beneficiario e incidencias detectadas en el control administrativo</b>						
760	738607	1419.2023.00029.2024.17.7Q	***0454** CREMADES ESCANDELL, OSCAR			99,53
<b>Superficie e importe con derecho a ayuda por producto de pago</b>						
Producto			Prima	Sup.Solicitada	Sup.Final	Importe Final
(902) Zona limitaciones naturales			214,00	0,84	0,84	99,53
<b>Requisitos para ser beneficiario e incidencias detectadas en el control administrativo</b>						
761	741408	1419.2023.00031.2024.17.76	***7978** MOLINA PALOMERA, ESTHER			347,24
<b>Superficie e importe con derecho a ayuda por producto de pago</b>						
Producto			Prima	Sup.Solicitada	Sup.Final	Importe Final
(902) Zona limitaciones naturales			214,00	2,96	2,96	347,24
<b>Requisitos para ser beneficiario e incidencias detectadas en el control administrativo</b>						
Incidencia: 256 Para las solicitudes que tienen algún recinto que no se ha declarado en la campaña actual, se comprueba que la reducción por omisión de superficie no s						
762	760840	1419.2023.00040.2024.17.75	***5691** MIRA RICO, EUSEBIO			1859,23
<b>Superficie e importe con derecho a ayuda por producto de pago</b>						
Producto			Prima	Sup.Solicitada	Sup.Final	Importe Final
(902) Zona limitaciones naturales			214,00	15,69	15,69	1.859,23
<b>Requisitos para ser beneficiario e incidencias detectadas en el control administrativo</b>						
763	775920	1419.2023.00045.2024.17.7I	***6414** CANTO PASTOR, DOLORES			411,18
<b>Superficie e importe con derecho a ayuda por producto de pago</b>						
Producto			Prima	Sup.Solicitada	Sup.Final	Importe Final
(902) Zona limitaciones naturales			214,00	3,47	3,47	411,18
<b>Requisitos para ser beneficiario e incidencias detectadas en el control administrativo</b>						
764	780882	1419.2023.00046.2024.17.7L	***2620** PACHECO MARTINEZ, DOMINGO			360,15
<b>Superficie e importe con derecho a ayuda por producto de pago</b>						
Producto			Prima	Sup.Solicitada	Sup.Final	Importe Final
(902) Zona limitaciones naturales			214,00	3,07	3,07	360,15
<b>Requisitos para ser beneficiario e incidencias detectadas en el control administrativo</b>						
Incidencia: 256 Para las solicitudes que tienen algún recinto que no se ha declarado en la campaña actual, se comprueba que la reducción por omisión de superficie no s						
765	795022	1419.2023.00051.2024.17.79	***5247** ALFONSO RIQUELME, SALVADOR			703,45
<b>Superficie e importe con derecho a ayuda por producto de pago</b>						
Producto			Prima	Sup.Solicitada	Sup.Final	Importe Final
(902) Zona limitaciones naturales			214,00	6,12	6,12	703,45
<b>Requisitos para ser beneficiario e incidencias detectadas en el control administrativo</b>						
Incidencia: 256 Para las solicitudes que tienen algún recinto que no se ha declarado en la campaña actual, se comprueba que la reducción por omisión de superficie no s						



**LÍNEA 1419: Ayudas a zonas de montaña  
(Código SGA 9130068)**

**ANEXO II: SOLICITANTES QUE INCUMPLEN LOS  
REQUISITOS PARA SER BENEFICIARIO DE LAS  
AYUDAS**



## PROPUESTA DE RESOLUCIÓN PROVISIONAL DE LA CONCESIÓN DE AYUDAS

Número de proceso: 41

9130068 - ANEXO II

Fecha de Evaluación: 05/04/2024

Línea de Ayuda: (902) Zona limitaciones naturales

Campaña: 2023

## Importe de la convocatoria:

Orden	Expediente	NRUE	Beneficiario			Importe
1	01217775	1419.2023.00022.2024.01.7N	***6572** MUÑOZ ALVAREZ, MIGUEL			0
<b>Superficie e importe con derecho a ayuda por producto de pago</b>						
Producto		Prima	Sup.Solicitada	Sup.Final	Importe Final	
(902) Zona limitaciones naturales			42,97	0,00	0,00	
<b>Requisitos para ser beneficiario e incidencias detectadas en el control administrativo</b>						
Incidencia: 218 La superficie bruta de cruce sobre un mismo recinto en el conjunto de las solicitudes, no puede superar la superficie total que el SIGPAC establece para e						
Incidencia: 256 Para las solicitudes que tienen algún recinto que no se ha declarado en la campaña actual, se comprueba que la reducción por omisión de superficie no s						
Incidencia: 3547 Verifica que el recinto por el que se solicita la línea de ayuda está ubicado en zona elegible para dicha línea						
Incidencia: 3654 Verificación que los recintos declarados con producto forrajero tienen actividad agraria pastoreo.						
Incidencia: 3790 Verificación de que el recinto declarado sigue activo.						
Incidencia: 4012 Verifica que las líneas de declaración de una solicitud no tienen solapes de superficie gráfica con líneas de declaración de otras solicitudes						
Incidencia: 8201 Línea de declaración monitorizada en la que se ha comprobado abandono						
Incidencia: 8204 Línea de declaración monitorizada comprobada como no admisible tras revisión semiautomática.						
Incidencia: 1650 Verifica que el CIF/NIF del solicitante cumple la condición de ganadero cuando solicite recintos susceptibles de ser pastables.						
2	08040708	1419.2023.00004.2024.07.72	***8255** GARCIA MUÑOZ, MARIA ROSA			0
<b>Superficie e importe con derecho a ayuda por producto de pago</b>						
Producto		Prima	Sup.Solicitada	Sup.Final	Importe Final	
(902) Zona limitaciones naturales		214,00	2,28	2,28	0,00	
<b>Requisitos para ser beneficiario e incidencias detectadas en el control administrativo</b>						
Incidencia: 60 Verificación de que el solicitante existe en la relación de cuentas bancarias válidas según el O.P.						
Incidencia: 64 Verificación de que la cuenta bancaria declarada existe para el CIF/NIF en la relación de cuentas bancarias válidas según el O.P.						
Incidencia: 1650 Verifica que el CIF/NIF del solicitante cumple la condición de ganadero cuando solicite recintos susceptibles de ser pastables.						
3	08047227	1419.2023.00006.2024.07.77	***5616** SANCHEZ GOMEZ HUEBRAS TITULARID			0
<b>Superficie e importe con derecho a ayuda por producto de pago</b>						
Producto		Prima	Sup.Solicitada	Sup.Final	Importe Final	
(902) Zona limitaciones naturales			226,09	0,00	0,00	
<b>Requisitos para ser beneficiario e incidencias detectadas en el control administrativo</b>						
Incidencia: 3547 Verifica que el recinto por el que se solicita la línea de ayuda está ubicado en zona elegible para dicha línea						
Incidencia: (5002) El solicitante no es agricultor a título principal (CONATPIN)/Reducción de ayuda 100% (5) Por controles administrativos						
Incidencia: 101 Excluyentes 100%						
Incidencia: 101 Falta documentación a presentar y no existe en el Gestor Documental con fecha en vigor.						
Incidencia: 1650 Verifica que el CIF/NIF del solicitante cumple la condición de ganadero cuando solicite recintos susceptibles de ser pastables.						
Incidencia: 256 Para las solicitudes que tienen algún recinto que no se ha declarado en la campaña actual, se comprueba que la reducción por omisión de superficie no s						
Incidencia: % de reducción de ayuda 100% (5) Por controles administrativos						
4	08047331	1419.2023.00007.2024.07.79	***5979** SORIANO PIQUERAS, MANUEL			0
<b>Superficie e importe con derecho a ayuda por producto de pago</b>						
Producto		Prima	Sup.Solicitada	Sup.Final	Importe Final	
(902) Zona limitaciones naturales		214,00	70,64	68,47	0,00	
<b>Requisitos para ser beneficiario e incidencias detectadas en el control administrativo</b>						
Incidencia: 218 La superficie bruta de cruce sobre un mismo recinto en el conjunto de las solicitudes, no puede superar la superficie total que el SIGPAC establece para e						
Incidencia: 428 Agricultor que no cumple con la figura de agricultor activo.						
Incidencia: 4011 Verifica si las líneas de declaración de una misma solicitud tienen solapes de superficie gráfica.						
Incidencia: 3547 Verifica que el recinto por el que se solicita la línea de ayuda está ubicado en zona elegible para dicha línea						
Incidencia: (5002) El solicitante no es agricultor a título principal (CONATPIN)/Reducción de ayuda 100% (5) Por controles administrativos						
Incidencia: % de reducción de ayuda 100% (5) Por controles administrativos						
Incidencia: (5001) NO acreditación de actividad agraria del solicitante por cuenta propia (ALTAAGRI)/Reducción de ayuda 100% (5) Por controles administrativos						
Incidencia: 1650 Verifica que el CIF/NIF del solicitante cumple la condición de ganadero cuando solicite recintos susceptibles de ser pastables.						



Número de proceso: 41

Fecha de Evaluación: 05/04/2024

Línea de Ayuda: (902) Zona limitaciones naturales

Campaña: 2023

9130068 - ANEXO II

**Importe de la convocatoria:**

Orden	Expediente	NRUE	Beneficiario		Importe
5	08094689	1419.2023.00016.2024.07.78	***5752** GANADERIA SANCHEZ GARCIA TITULAR		0
<b>Superficie e importe con derecho a ayuda por producto de pago</b>					
<b>Producto</b>					
			Prima	Sup.Solicitada	Sup.Final
	(902) Zona limitaciones naturales			261,30	0,00
					0,00
<b>Requisitos para ser beneficiario e incidencias detectadas en el control administrativo</b>					
Incidencia: 101 Falta documentación a presentar y no existe en el Gestor Documental con fecha en vigor.					
Incidencia: 4012 Verifica que las líneas de declaración de una solicitud no tienen solapes de superficie gráfica con líneas de declaración de otras solicitudes					
Incidencia: 3547 Verifica que el recinto por el que se solicita la línea de ayuda está ubicado en zona elegible para dicha línea					
Incidencia: 256 Para las solicitudes que tienen algún recinto que no se ha declarado en la campaña actual, se comprueba que la reducción por omisión de superficie no s					
Incidencia: 1650 Verifica que el CIF/NIF del solicitante cumple la condición de ganadero cuando solicite recintos susceptibles de ser pastables.					
Incidencia: 101 Excluyentes 100%					
Incidencia: (5002) El solicitante no es agricultor a título principal (CONATPIN)/Reducción de ayuda 100% (5) Por controles administrativos					
Incidencia: % de reducción de ayuda 100% (5) Por controles administrativos					
Incidencia: 225 La superficie neta de cruce total sobre un mismo recinto en el conjunto de las solicitudes, no puede superar la superficie admisible que el SIGPAC estable					
6	08095560	1419.2023.00017.2024.07.7B	***7285** CUENCA ALBUJER, NICANOR		0
<b>Superficie e importe con derecho a ayuda por producto de pago</b>					
<b>Producto</b>					
			Prima	Sup.Solicitada	Sup.Final
	(902) Zona limitaciones naturales		214,00	21,69	16,01
					0,00
<b>Requisitos para ser beneficiario e incidencias detectadas en el control administrativo</b>					
Incidencia: 218 La superficie bruta de cruce sobre un mismo recinto en el conjunto de las solicitudes, no puede superar la superficie total que el SIGPAC establece para e					
Incidencia: 3187 Verifica que la superficie de barbecho por comarca cumpla con la superficie mínima de barbecho establecida para la misma.					
Incidencia: 4011 Verifica si las líneas de declaración de una misma solicitud tienen solapes de superficie gráfica.					
Incidencia: (5002) El solicitante no es agricultor a título principal (CONATPIN)/Reducción de ayuda 100% (5) Por controles administrativos					
Incidencia: % de reducción de ayuda 100% (5) Por controles administrativos					
Incidencia: (5001) NO acreditación de actividad agraria del solicitante por cuenta propia (ALTAAGRI)/Reducción de ayuda 100% (5) Por controles administrativos					
Incidencia: 428 Agricultor que no cumple con la figura de agricultor activo.					
Incidencia: 1650 Verifica que el CIF/NIF del solicitante cumple la condición de ganadero cuando solicite recintos susceptibles de ser pastables.					
7	08095670	1419.2023.00018.2024.07.7E	***9834** JOSE ANGEL SANCHEZ Y DOLORES FUE		0
<b>Superficie e importe con derecho a ayuda por producto de pago</b>					
<b>Producto</b>					
			Prima	Sup.Solicitada	Sup.Final
	(902) Zona limitaciones naturales			27,69	0,00
					0,00
<b>Requisitos para ser beneficiario e incidencias detectadas en el control administrativo</b>					
Incidencia: 256 Para las solicitudes que tienen algún recinto que no se ha declarado en la campaña actual, se comprueba que la reducción por omisión de superficie no s					
Incidencia: 428 Agricultor que no cumple con la figura de agricultor activo.					
Incidencia: 3547 Verifica que el recinto por el que se solicita la línea de ayuda está ubicado en zona elegible para dicha línea					
Incidencia: 1650 Verifica que el CIF/NIF del solicitante cumple la condición de ganadero cuando solicite recintos susceptibles de ser pastables.					
Incidencia: 101 Excluyentes 100%					
Incidencia: % de reducción de ayuda 100% (5) Por controles administrativos					
Incidencia: (5002) El solicitante no es agricultor a título principal (CONATPIN)/Reducción de ayuda 100% (5) Por controles administrativos					
Incidencia: (5001) NO acreditación de actividad agraria del solicitante por cuenta propia (ALTAAGRI)/Reducción de ayuda 100% (5) Por controles administrativos					
Incidencia: 3712 Recinto con más de cinco años consecutivos en barbecho					
Incidencia: 101 Falta documentación a presentar y no existe en el Gestor Documental con fecha en vigor.					



Número de proceso: 41

Fecha de Evaluación: 05/04/2024

Línea de Ayuda: (902) Zona limitaciones naturales

Campaña: 2023

9130068 - ANEXO II

## Importe de la convocatoria:

Orden	Expediente	NRUE	Beneficiario			Importe
8	08095919	1419.2023.00019.2024.07.7G	***6138** GARCIA SANCHEZ, JUANA			0
<b>Superficie e importe con derecho a ayuda por producto de pago</b>						
Producto		Prima	Sup.Solicitada	Sup.Final	Importe Final	
(902) Zona limitaciones naturales		214,00	3,03	3,03	0,00	
<b>Requisitos para ser beneficiario e incidencias detectadas en el control administrativo</b>						
Incidencia: (5001) NO acreditación de actividad agraria del solicitante por cuenta propia (ALTAAGRI)/Reducción de ayuda 100% (5) Por controles administrativos						
Incidencia: 3790 Verificación de que el recinto declarado sigue activo.						
Incidencia: 1630 Verifica que la línea de ayuda PDR solicitada en cada recinto sea compatible con el uso asignado en SIGPAC para ese recinto.						
Incidencia: % de reducción de ayuda 20% (5) Por controles administrativos						
Incidencia: 256 Para las solicitudes que tienen algún recinto que no se ha declarado en la campaña actual, se comprueba que la reducción por omisión de superficie no s						
9	100328001462	1419.2023.00001.2024.17.71	***1685** BODEGAS SIERRA SALINAS SL			0
<b>Superficie e importe con derecho a ayuda por producto de pago</b>						
Producto		Prima	Sup.Solicitada	Sup.Final	Importe Final	
(902) Zona limitaciones naturales		214,00	7,55	7,55	0,00	
<b>Requisitos para ser beneficiario e incidencias detectadas en el control administrativo</b>						
Incidencia: 1650 Verifica que el CIF/NIF del solicitante cumple la condición de ganadero cuando solicite recintos susceptibles de ser pastables.						
Incidencia: 60 Verificación de que el solicitante existe en la relación de cuentas bancarias válidas según el O.P.						
Incidencia: (5001) NO acreditación de actividad agraria del solicitante por cuenta propia (ALTAAGRI)/Reducción de ayuda 100% (5) Por controles administrativos						
Incidencia: 428 Agricultor que no cumple con la figura de agricultor activo.						
Incidencia: 64 Verificación de que la cuenta bancaria declarada existe para el CIF/NIF en la relación de cuentas bancarias válidas según el O.P.						
Incidencia: 101 Falta documentación a presentar y no existe en el Gestor Documental con fecha en vigor.						
Incidencia: (5002) El solicitante no es agricultor a título principal (CONATPIN)/Reducción de ayuda 100% (5) Por controles administrativos						
Incidencia: % de reducción de ayuda 100% (5) Por controles administrativos						
Incidencia: 101 Excluyentes 100%						
Incidencia: 1613 Verifica que si el solicitante de Ayuda a ZLN u otras limitaciones específicas es una persona jurídica admisible/Reducción 100% de ayuda.						
10	13000003	1419.2023.00036.2024.01.70	***1217** MARTINEZ LOPEZ, JOSE MARIA			0
<b>Superficie e importe con derecho a ayuda por producto de pago</b>						
Producto		Prima	Sup.Solicitada	Sup.Final	Importe Final	
(902) Zona limitaciones naturales			9,67	0,00	0,00	
<b>Requisitos para ser beneficiario e incidencias detectadas en el control administrativo</b>						
Incidencia: 1650 Verifica que el CIF/NIF del solicitante cumple la condición de ganadero cuando solicite recintos susceptibles de ser pastables.						
Incidencia: 3547 Verifica que el recinto por el que se solicita la línea de ayuda está ubicado en zona elegible para dicha línea						
Incidencia: 3653 Verificación que los recintos con actividad agraria pastoreo están declarados con producto forrajero.						
11	14000319	1419.2023.00319.2024.00.7Z	***8440** MORALES FERNANDEZ, ISABEL MARIA			0
<b>Superficie e importe con derecho a ayuda por producto de pago</b>						
Producto		Prima	Sup.Solicitada	Sup.Final	Importe Final	
(902) Zona limitaciones naturales		214,00	2,99	2,99	0,00	
<b>Requisitos para ser beneficiario e incidencias detectadas en el control administrativo</b>						
Incidencia: 1650 Verifica que el CIF/NIF del solicitante cumple la condición de ganadero cuando solicite recintos susceptibles de ser pastables.						
Incidencia: 3732 La superficie bruta de cruce sobre un mismo recinto de uso PA, PR, PS no puede superar la superficie admisible que el SIGPAC establece para ese recinto						
Incidencia: (5002) El solicitante no es agricultor a título principal (CONATPIN)/Reducción de ayuda 100% (5) Por controles administrativos						
12	14000580	1419.2023.00580.2024.00.7Q	***8526** ALMARCHA RODRIGUEZ, JOSE RAFAEL			0
<b>Superficie e importe con derecho a ayuda por producto de pago</b>						
Producto		Prima	Sup.Solicitada	Sup.Final	Importe Final	
(902) Zona limitaciones naturales		214,00	10,65	10,65	0,00	
<b>Requisitos para ser beneficiario e incidencias detectadas en el control administrativo</b>						
Incidencia: (5002) El solicitante no es agricultor a título principal (CONATPIN)/Reducción de ayuda 100% (5) Por controles administrativos						



Número de proceso: 41

Fecha de Evaluación: 05/04/2024

Línea de Ayuda: (902) Zona limitaciones naturales

Campaña: 2023

9130068 - ANEXO II

## Importe de la convocatoria:

Orden	Expediente	NRUE	Beneficiario			Importe
13	14000728	1419.2023.00728.2024.00.72	***5735** CANALS GARCIA, MIGUEL			0
<b>Superficie e importe con derecho a ayuda por producto de pago</b>						
Producto		Prima	Sup.Solicitada	Sup.Final	Importe Final	
(902) Zona limitaciones naturales		214,00	19,90	19,90	0,00	
<b>Requisitos para ser beneficiario e incidencias detectadas en el control administrativo</b>						
Incidencia: % de reducción de ayuda 20% (5) Por controles administrativos						
Incidencia: (5001) NO acreditación de actividad agraria del solicitante por cuenta propia (ALTAAGRI)/Reducción de ayuda 100% (5) Por controles administrativos						
Incidencia: 3743 Recinto con más de cinco años consecutivos de cultivo permanente con actividad agraria distinta de producción.						
14	14000760	1419.2023.00760.2024.00.7N	***4820** SANTA SANCHEZ, JOSEFA			0
<b>Superficie e importe con derecho a ayuda por producto de pago</b>						
Producto		Prima	Sup.Solicitada	Sup.Final	Importe Final	
(902) Zona limitaciones naturales		214,00	1,52	1,52	0,00	
<b>Requisitos para ser beneficiario e incidencias detectadas en el control administrativo</b>						
Incidencia: (5002) El solicitante no es agricultor a título principal (CONATPIN)/Reducción de ayuda 100% (5) Por controles administrativos						
15	14000809	1419.2023.00809.2024.00.72	***4154** JUAN GARRE ROJO,S.L			0
<b>Superficie e importe con derecho a ayuda por producto de pago</b>						
Producto		Prima	Sup.Solicitada	Sup.Final	Importe Final	
(902) Zona limitaciones naturales			4,60	0,00	0,00	
<b>Requisitos para ser beneficiario e incidencias detectadas en el control administrativo</b>						
Incidencia: 3547 Verifica que el recinto por el que se solicita la línea de ayuda está ubicado en zona elegible para dicha línea						
Incidencia: % de reducción de ayuda 100% (5) Por controles administrativos						
Incidencia: 8227 Línea de declaración monitorizada en la que no ha habido respuesta por parte del productor y, por tanto, sin Juicio Experto de campo.						
Incidencia: 3732 La superficie bruta de cruce sobre un mismo recinto de uso PA, PR, PS no puede superar la superficie admisible que el SIGPAC establece para ese recinto						
Incidencia: (5004) El beneficiario no está al corriente de pagos con la Seguridad Social (COOBLISS)/Reducción de ayuda 100% (5) Por controles administrativos						
Incidencia: (5002) El solicitante no es agricultor a título principal (CONATPIN)/Reducción de ayuda 100% (5) Por controles administrativos						
Incidencia: (5001) NO acreditación de actividad agraria del solicitante por cuenta propia (ALTAAGRI)/Reducción de ayuda 100% (5) Por controles administrativos						
Incidencia: 1613 Verifica que si el solicitante de Ayuda a ZLN u otras limitaciones específicas es una persona jurídica admisible/Reducción 100% de ayuda.						
16	14001095	1419.2023.01095.2024.00.B0	***6769** VICENTE RUBIO, FRANCISCO			0
<b>Superficie e importe con derecho a ayuda por producto de pago</b>						
Producto		Prima	Sup.Solicitada	Sup.Final	Importe Final	
(902) Zona limitaciones naturales		214,00	7,92	7,92	0,00	
<b>Requisitos para ser beneficiario e incidencias detectadas en el control administrativo</b>						
Incidencia: % de reducción de ayuda 20% (5) Por controles administrativos						
Incidencia: (5002) El solicitante no es agricultor a título principal (CONATPIN)/Reducción de ayuda 100% (5) Por controles administrativos						
Incidencia: 3187 Verifica que la superficie de barbecho por comarca cumpla con la superficie mínima de barbecho establecida para la misma.						
Incidencia: 8227 Línea de declaración monitorizada en la que no ha habido respuesta por parte del productor y, por tanto, sin Juicio Experto de campo.						
17	14001128	1419.2023.01128.2024.00.BW	***3105** MARTÍNEZ LÓPEZ, ALEJANDRO			0
<b>Superficie e importe con derecho a ayuda por producto de pago</b>						
Producto		Prima	Sup.Solicitada	Sup.Final	Importe Final	
(902) Zona limitaciones naturales		214,00	4,74	4,74	0,00	
<b>Requisitos para ser beneficiario e incidencias detectadas en el control administrativo</b>						
Incidencia: (5003) El beneficiario no está al corriente de pagos con la AEAT. Subvenciones y ayudas (COOBLIAE)/Reducción de ayuda 100% (5) Por controles administrativos						
Incidencia: 3732 La superficie bruta de cruce sobre un mismo recinto de uso PA, PR, PS no puede superar la superficie admisible que el SIGPAC establece para ese recinto						
Incidencia: 1638 Verifica que la línea de ayuda PDR solicitada en cada recinto declarado se corresponda con el uso asignado en SIGPAC para ese recinto, comprobando ta						
Incidencia: 256 Para las solicitudes que tienen algún recinto que no se ha declarado en la campaña actual, se comprueba que la reducción por omisión de superficie no s						



Número de proceso: 41

Fecha de Evaluación: 05/04/2024

Línea de Ayuda: (902) Zona limitaciones naturales

Campaña: 2023

9130068 - ANEXO II

## Importe de la convocatoria:

Orden	Expediente	NRUE	Beneficiario			Importe
18	14001210	1419.2023.01210.2024.00.BA	***2004** CARRION GARCIA, AGUSTIN			0
<b>Superficie e importe con derecho a ayuda por producto de pago</b>						
Producto		Prima	Sup.Solicitada	Sup.Final	Importe Final	
(902) Zona limitaciones naturales		214,00	61,01	61,01	0,00	
<b>Requisitos para ser beneficiario e incidencias detectadas en el control administrativo</b>						
Incidencia: (5002) El solicitante no es agricultor a título principal (CONATPIN)/Reducción de ayuda 100% (5) Por controles administrativos						
Incidencia: 3654 Verificación que los recintos declarados con producto forrajero tienen actividad agraria pastoreo.						
19	14001546	1419.2023.01546.2024.00.BY	***7442** ALVAREZ CANTO, ABEL			0
<b>Superficie e importe con derecho a ayuda por producto de pago</b>						
Producto		Prima	Sup.Solicitada	Sup.Final	Importe Final	
(902) Zona limitaciones naturales		214,00	4,49	4,49	0,00	
<b>Requisitos para ser beneficiario e incidencias detectadas en el control administrativo</b>						
Incidencia: % de reducción de ayuda 20% (5) Por controles administrativos						
Incidencia: (5001) NO acreditación de actividad agraria del solicitante por cuenta propia (ALTAAGRI)/Reducción de ayuda 100% (5) Por controles administrativos						
Incidencia: 3187 Verifica que la superficie de barbecho por comarca cumpla con la superficie mínima de barbecho establecida para la misma.						
20	14001768	1419.2023.01768.2024.00.B9	***9105** GUIRADO NAVARRO, JUAN CARLOS			0
<b>Superficie e importe con derecho a ayuda por producto de pago</b>						
Producto		Prima	Sup.Solicitada	Sup.Final	Importe Final	
(902) Zona limitaciones naturales		214,00	3,60	3,60	0,00	
<b>Requisitos para ser beneficiario e incidencias detectadas en el control administrativo</b>						
Incidencia: 219 La superficie bruta de cruce sobre un mismo recinto en una misma solicitud, no puede superar la superficie total que el SIGPAC establece para ese recinto						
Incidencia: 1630 Verifica que la línea de ayuda PDR solicitada en cada recinto sea compatible con el uso asignado en SIGPAC para ese recinto.						
Incidencia: (5001) NO acreditación de actividad agraria del solicitante por cuenta propia (ALTAAGRI)/Reducción de ayuda 100% (5) Por controles administrativos						
21	14001944	1419.2023.01944.2024.00.BW	***8476** RIQUELME MARTINEZ, NICOLAS			0
<b>Superficie e importe con derecho a ayuda por producto de pago</b>						
Producto		Prima	Sup.Solicitada	Sup.Final	Importe Final	
(902) Zona limitaciones naturales		214,00	2,77	2,77	0,00	
<b>Requisitos para ser beneficiario e incidencias detectadas en el control administrativo</b>						
Incidencia: (5002) El solicitante no es agricultor a título principal (CONATPIN)/Reducción de ayuda 100% (5) Por controles administrativos						
22	14002061	1419.2023.02061.2024.00.GJ	***7989** NAVARRO SANCHEZ, INMACULADA			0
<b>Superficie e importe con derecho a ayuda por producto de pago</b>						
Producto		Prima	Sup.Solicitada	Sup.Final	Importe Final	
(902) Zona limitaciones naturales		214,00	28,10	28,10	0,00	
<b>Requisitos para ser beneficiario e incidencias detectadas en el control administrativo</b>						
Incidencia: (5002) El solicitante no es agricultor a título principal (CONATPIN)/Reducción de ayuda 100% (5) Por controles administrativos						
Incidencia: 3654 Verificación que los recintos declarados con producto forrajero tienen actividad agraria pastoreo.						
23	14002190	1419.2023.02190.2024.00.GN	***2679** ABELLAN MARTINEZ, ANGELES			0
<b>Superficie e importe con derecho a ayuda por producto de pago</b>						
Producto		Prima	Sup.Solicitada	Sup.Final	Importe Final	
(902) Zona limitaciones naturales		214,00	65,13	65,13	0,00	
<b>Requisitos para ser beneficiario e incidencias detectadas en el control administrativo</b>						
Incidencia: (5001) NO acreditación de actividad agraria del solicitante por cuenta propia (ALTAAGRI)/Reducción de ayuda 100% (5) Por controles administrativos						
Incidencia: 1650 Verifica que el CIF/NIF del solicitante cumple la condición de ganadero cuando solicite recintos susceptibles de ser pastables.						





Número de proceso: 41

Fecha de Evaluación: 05/04/2024

Línea de Ayuda: (902) Zona limitaciones naturales

Campaña: 2023

9130068 - ANEXO II

## Importe de la convocatoria:

Orden	Expediente	NRUE	Beneficiario			Importe
24	14002685	1419.2023.02685.2024.00.G3	***2638** MARTINEZ CARRASCO, ANTONIA MARI			0
<b>Superficie e importe con derecho a ayuda por producto de pago</b>						
Producto			Prima	Sup.Solicitada	Sup.Final	Importe Final
(902) Zona limitaciones naturales			214,00	5,37	5,37	0,00
<b>Requisitos para ser beneficiario e incidencias detectadas en el control administrativo</b>						
Incidencia: (5001) NO acreditación de actividad agraria del solicitante por cuenta propia (ALTAAGRI)/Reducción de ayuda 100% (5) Por controles administrativos						
Incidencia: (5002) El solicitante no es agricultor a título principal (CONATPIN)/Reducción de ayuda 100% (5) Por controles administrativos						
25	14002854	1419.2023.02854.2024.00.GX	***3981** RIVERA AMOROS, FRANCISCO			0
<b>Superficie e importe con derecho a ayuda por producto de pago</b>						
Producto			Prima	Sup.Solicitada	Sup.Final	Importe Final
(902) Zona limitaciones naturales			214,00	34,14	34,14	0,00
<b>Requisitos para ser beneficiario e incidencias detectadas en el control administrativo</b>						
Incidencia: (5002) El solicitante no es agricultor a título principal (CONATPIN)/Reducción de ayuda 100% (5) Por controles administrativos						
26	14002974	1419.2023.02974.2024.00.G2	***5008** CUTILLAS PEREZ, ANGELES			0
<b>Superficie e importe con derecho a ayuda por producto de pago</b>						
Producto			Prima	Sup.Solicitada	Sup.Final	Importe Final
(902) Zona limitaciones naturales			214,00	55,01	55,01	0,00
<b>Requisitos para ser beneficiario e incidencias detectadas en el control administrativo</b>						
Incidencia: (5002) El solicitante no es agricultor a título principal (CONATPIN)/Reducción de ayuda 100% (5) Por controles administrativos						
27	14003036	1419.2023.03036.2024.00.KS	***4322** GARCIA ABELLAN, JOSE			0
<b>Superficie e importe con derecho a ayuda por producto de pago</b>						
Producto			Prima	Sup.Solicitada	Sup.Final	Importe Final
(902) Zona limitaciones naturales			214,00	3,56	3,56	0,00
<b>Requisitos para ser beneficiario e incidencias detectadas en el control administrativo</b>						
Incidencia: 256 Para las solicitudes que tienen algún recinto que no se ha declarado en la campaña actual, se comprueba que la reducción por omisión de superficie no s						
Incidencia: (5001) NO acreditación de actividad agraria del solicitante por cuenta propia (ALTAAGRI)/Reducción de ayuda 100% (5) Por controles administrativos						
Incidencia: 1650 Verifica que el CIF/NIF del solicitante cumple la condición de ganadero cuando solicite recintos susceptibles de ser pastables.						
28	14003247	1419.2023.03247.2024.00.KY	***3888** GARCIA ALVAREZ, JUAN RAMON			0
<b>Superficie e importe con derecho a ayuda por producto de pago</b>						
Producto			Prima	Sup.Solicitada	Sup.Final	Importe Final
(902) Zona limitaciones naturales			214,00	13,87	13,87	0,00
<b>Requisitos para ser beneficiario e incidencias detectadas en el control administrativo</b>						
Incidencia: (5002) El solicitante no es agricultor a título principal (CONATPIN)/Reducción de ayuda 100% (5) Por controles administrativos						
Incidencia: 1650 Verifica que el CIF/NIF del solicitante cumple la condición de ganadero cuando solicite recintos susceptibles de ser pastables.						
29	14003370	1419.2023.03370.2024.00.KL	***7936** HERNANDEZ NAVARRO, GINESA			0
<b>Superficie e importe con derecho a ayuda por producto de pago</b>						
Producto			Prima	Sup.Solicitada	Sup.Final	Importe Final
(902) Zona limitaciones naturales			214,00	5,03	5,03	0,00
<b>Requisitos para ser beneficiario e incidencias detectadas en el control administrativo</b>						
Incidencia: (5002) El solicitante no es agricultor a título principal (CONATPIN)/Reducción de ayuda 100% (5) Por controles administrativos						
Incidencia: (5003) El beneficiario no está al corriente de pagos con la AEAT. Subvenciones y ayudas (COOBLIAE)/Reducción de ayuda 100% (5) Por controles administrativos						



Número de proceso: 41

Fecha de Evaluación: 05/04/2024

Línea de Ayuda: (902) Zona limitaciones naturales

Campaña: 2023

9130068 - ANEXO II

## Importe de la convocatoria:

Orden	Expediente	NRUE	Beneficiario			Importe
30	14003378	1419.2023.03378.2024.00.K7	***4280** ORTEGA FORTE, JOSEFA			0
<b>Superficie e importe con derecho a ayuda por producto de pago</b>						
Producto		Prima	Sup.Solicitada	Sup.Final	Importe Final	
(902) Zona limitaciones naturales		214,00	163,74	163,74	0,00	
<b>Requisitos para ser beneficiario e incidencias detectadas en el control administrativo</b>						
Incidencia: 3790 Verificación de que el recinto declarado sigue activo.						
Incidencia: % de reducción de ayuda 5% (5) Por controles administrativos						
Incidencia: (5003) El beneficiario no está al corriente de pagos con la AEAT. Subvenciones y ayudas (COOBLIAE)/Reducción de ayuda 100% (5) Por controles administrativos						
31	14003410	1419.2023.03410.2024.00.KB	***8854** SERRANO SERRANO, MIGUEL ANGEL			0
<b>Superficie e importe con derecho a ayuda por producto de pago</b>						
Producto		Prima	Sup.Solicitada	Sup.Final	Importe Final	
(902) Zona limitaciones naturales		214,00	20,66	20,66	0,00	
<b>Requisitos para ser beneficiario e incidencias detectadas en el control administrativo</b>						
Incidencia: (5001) NO acreditación de actividad agraria del solicitante por cuenta propia (ALTAAGRI)/Reducción de ayuda 100% (5) Por controles administrativos						
32	14003515	1419.2023.03515.2024.00.KQ	***3007** PASTOR PALAZON, MARIANA			0
<b>Superficie e importe con derecho a ayuda por producto de pago</b>						
Producto		Prima	Sup.Solicitada	Sup.Final	Importe Final	
(902) Zona limitaciones naturales		214,00	8,80	8,80	0,00	
<b>Requisitos para ser beneficiario e incidencias detectadas en el control administrativo</b>						
Incidencia: (5002) El solicitante no es agricultor a título principal (CONATPIN)/Reducción de ayuda 100% (5) Por controles administrativos						
Incidencia: 1630 Verifica que la línea de ayuda PDR solicitada en cada recinto sea compatible con el uso asignado en SIGPAC para ese recinto.						
Incidencia: 3790 Verificación de que el recinto declarado sigue activo.						
33	14003614	1419.2023.03614.2024.00.KP	***7119** LOPEZ RODRIGUEZ, CRISTOBAL			0
<b>Superficie e importe con derecho a ayuda por producto de pago</b>						
Producto		Prima	Sup.Solicitada	Sup.Final	Importe Final	
(902) Zona limitaciones naturales		214,00	9,03	9,03	0,00	
<b>Requisitos para ser beneficiario e incidencias detectadas en el control administrativo</b>						
Incidencia: (5001) NO acreditación de actividad agraria del solicitante por cuenta propia (ALTAAGRI)/Reducción de ayuda 100% (5) Por controles administrativos						
Incidencia: 1650 Verifica que el CIF/NIF del solicitante cumple la condición de ganadero cuando solicite recintos susceptibles de ser pastables.						
Incidencia: 3654 Verificación que los recintos declarados con producto forrajero tienen actividad agraria pastoreo.						
34	14003764	1419.2023.03764.2024.00.KY	***2892** MORALES OLIVER, EULALIA			0
<b>Superficie e importe con derecho a ayuda por producto de pago</b>						
Producto		Prima	Sup.Solicitada	Sup.Final	Importe Final	
(902) Zona limitaciones naturales		214,00	2,24	2,24	0,00	
<b>Requisitos para ser beneficiario e incidencias detectadas en el control administrativo</b>						
Incidencia: (5001) NO acreditación de actividad agraria del solicitante por cuenta propia (ALTAAGRI)/Reducción de ayuda 100% (5) Por controles administrativos						
35	14003819	1419.2023.03819.2024.00.K3	***2963** MOLINA ABELLAN, AGUSTINA			0
<b>Superficie e importe con derecho a ayuda por producto de pago</b>						
Producto		Prima	Sup.Solicitada	Sup.Final	Importe Final	
(902) Zona limitaciones naturales		214,00	16,40	16,40	0,00	
<b>Requisitos para ser beneficiario e incidencias detectadas en el control administrativo</b>						
Incidencia: (5002) El solicitante no es agricultor a título principal (CONATPIN)/Reducción de ayuda 100% (5) Por controles administrativos						
Incidencia: 3790 Verificación de que el recinto declarado sigue activo.						
Incidencia: % de reducción de ayuda 5% (5) Por controles administrativos						



Número de proceso: 41

Fecha de Evaluación: 05/04/2024

Línea de Ayuda: (902) Zona limitaciones naturales

Campaña: 2023

9130068 - ANEXO II

## Importe de la convocatoria:

Orden	Expediente	NRUE	Beneficiario			Importe
36	14003885	1419.2023.03885.2024.00.K5	***4783** MARTINEZ VERDU, JOSE MARIA			0
<b>Superficie e importe con derecho a ayuda por producto de pago</b>						
Producto		Prima	Sup.Solicitada	Sup.Final	Importe Final	
(902) Zona limitaciones naturales		214,00	173,70	173,70	0,00	
<b>Requisitos para ser beneficiario e incidencias detectadas en el control administrativo</b>						
Incidencia: 3547 Verifica que el recinto por el que se solicita la línea de ayuda está ubicado en zona elegible para dicha línea						
Incidencia: (5004) El beneficiario no está al corriente de pagos con la Seguridad Social (COOBLISS)/Reducción de ayuda 100% (5) Por controles administrativos						
37	14004104	1419.2023.04104.2024.00.PI	***9560** SUCESORES DE NAVARRO			0
<b>Superficie e importe con derecho a ayuda por producto de pago</b>						
Producto		Prima	Sup.Solicitada	Sup.Final	Importe Final	
(902) Zona limitaciones naturales		214,00	179,16	179,16	0,00	
<b>Requisitos para ser beneficiario e incidencias detectadas en el control administrativo</b>						
Incidencia: (5002) El solicitante no es agricultor a título principal (CONATPIN)/Reducción de ayuda 100% (5) Por controles administrativos						
38	14004154	1419.2023.04154.2024.00.PR	***2974** LOPEZ ALVAREZ, FRANCISCO MIGUEL			0
<b>Superficie e importe con derecho a ayuda por producto de pago</b>						
Producto		Prima	Sup.Solicitada	Sup.Final	Importe Final	
(902) Zona limitaciones naturales		214,00	13,86	13,86	0,00	
<b>Requisitos para ser beneficiario e incidencias detectadas en el control administrativo</b>						
Incidencia: (5002) El solicitante no es agricultor a título principal (CONATPIN)/Reducción de ayuda 100% (5) Por controles administrativos						
39	14004262					0
<b>Superficie e importe con derecho a ayuda por producto de pago</b>						
Producto		Prima	Sup.Solicitada	Sup.Final	Importe Final	
(902) Zona limitaciones naturales		214,00	35,15	35,15	0,00	
<b>Requisitos para ser beneficiario e incidencias detectadas en el control administrativo</b>						
Incidencia: (5001) NO acreditación de actividad agraria del solicitante por cuenta propia (ALTAAGRI)/Reducción de ayuda 100% (5) Por controles administrativos						
Incidencia: (5002) El solicitante no es agricultor a título principal (CONATPIN)/Reducción de ayuda 100% (5) Por controles administrativos						
Incidencia: 1638 Verifica que la línea de ayuda PDR solicitada en cada recinto declarado se corresponda con el uso asignado en SIGPAC para ese recinto, comprobando ta						
40	14004277	1419.2023.04277.2024.00.P3	***4822** GONZALEZ SANCHEZ, JESUS			0
<b>Superficie e importe con derecho a ayuda por producto de pago</b>						
Producto		Prima	Sup.Solicitada	Sup.Final	Importe Final	
(902) Zona limitaciones naturales		214,00	23,47	23,47	0,00	
<b>Requisitos para ser beneficiario e incidencias detectadas en el control administrativo</b>						
Incidencia: (5002) El solicitante no es agricultor a título principal (CONATPIN)/Reducción de ayuda 100% (5) Por controles administrativos						
Incidencia: 3790 Verificación de que el recinto declarado sigue activo.						
Incidencia: % de reducción de ayuda 20% (5) Por controles administrativos						
Incidencia: 3654 Verificación que los recintos declarados con producto forrajero tienen actividad agraria pastoreo.						
Incidencia: 1633 Recinto abandonado según SIGPAC por el que solicita alguna ayuda de PDR o recinto con secciones cuya suma de superficie de cruce PDR por línea de a						
41	14004296	1419.2023.04296.2024.00.P4	***0666** GUIRADO ROMERA, DIEGO			0
<b>Superficie e importe con derecho a ayuda por producto de pago</b>						
Producto		Prima	Sup.Solicitada	Sup.Final	Importe Final	
(902) Zona limitaciones naturales		214,00	0,47	0,47	0,00	
<b>Requisitos para ser beneficiario e incidencias detectadas en el control administrativo</b>						
Incidencia: (5001) NO acreditación de actividad agraria del solicitante por cuenta propia (ALTAAGRI)/Reducción de ayuda 100% (5) Por controles administrativos						
Incidencia: (5002) El solicitante no es agricultor a título principal (CONATPIN)/Reducción de ayuda 100% (5) Por controles administrativos						



Número de proceso: 41

Fecha de Evaluación: 05/04/2024

Línea de Ayuda: (902) Zona limitaciones naturales

Campaña: 2023

9130068 - ANEXO II

**Importe de la convocatoria:**

Orden	Expediente	NRUE	Beneficiario			Importe
42	14004314	1419.2023.04314.2024.00.PL	***3884** GARCIA TORRES, JOSEFA			0
<b>Superficie e importe con derecho a ayuda por producto de pago</b>						
Producto		Prima	Sup.Solicitada	Sup.Final	Importe Final	
(902) Zona limitaciones naturales		214,00	28,10	28,10	0,00	
<b>Requisitos para ser beneficiario e incidencias detectadas en el control administrativo</b>						
Incidencia: % de reducción de ayuda 100% (5) Por controles administrativos						
Incidencia: 1633 Reducción por incumplimiento de Controles Administrativos						
Incidencia: 3790 Verificación de que el recinto declarado sigue activo.						
43	14004386	1419.2023.04386.2024.00.P3	***3447** PROMIPER DEL SURESTE SL			0
<b>Superficie e importe con derecho a ayuda por producto de pago</b>						
Producto		Prima	Sup.Solicitada	Sup.Final	Importe Final	
(902) Zona limitaciones naturales		214,00	25,02	25,02	0,00	
<b>Requisitos para ser beneficiario e incidencias detectadas en el control administrativo</b>						
Incidencia: (5001) NO acreditación de actividad agraria del solicitante por cuenta propia (ALTAAGRI)/Reducción de ayuda 100% (5) Por controles administrativos						
Incidencia: 1650 Verifica que el CIF/NIF del solicitante cumple la condición de ganadero cuando solicite recintos susceptibles de ser pastables.						
Incidencia: (5002) El solicitante no es agricultor a título principal (CONATPIN)/Reducción de ayuda 100% (5) Por controles administrativos						
Incidencia: % de reducción de ayuda 100% (5) Por controles administrativos						
Incidencia: 1613 Verifica que si el solicitante de Ayuda a ZLN u otras limitaciones específicas es una persona jurídica admisible/Reducción 100% de ayuda.						
44	14004471	1419.2023.04471.2024.00.PQ	***7536** MOLINA BEDMAR, JOSEFA			0
<b>Superficie e importe con derecho a ayuda por producto de pago</b>						
Producto		Prima	Sup.Solicitada	Sup.Final	Importe Final	
(902) Zona limitaciones naturales		214,00	26,64	26,64	0,00	
<b>Requisitos para ser beneficiario e incidencias detectadas en el control administrativo</b>						
Incidencia: (5003) El beneficiario no está al corriente de pagos con la AEAT. Subvenciones y ayudas (COOBLIAE)/Reducción de ayuda 100% (5) Por controles administrativ						
45	14004472	1419.2023.04472.2024.00.PS	***9242** MOLINA GARCIA, PASCUAL			0
<b>Superficie e importe con derecho a ayuda por producto de pago</b>						
Producto		Prima	Sup.Solicitada	Sup.Final	Importe Final	
(902) Zona limitaciones naturales		214,00	41,41	41,41	0,00	
<b>Requisitos para ser beneficiario e incidencias detectadas en el control administrativo</b>						
Incidencia: (5003) El beneficiario no está al corriente de pagos con la AEAT. Subvenciones y ayudas (COOBLIAE)/Reducción de ayuda 100% (5) Por controles administrativ						
46	14004596	1419.2023.04596.2024.00.P7	***6299** LOPEZ MARTINEZ, LOPE			0
<b>Superficie e importe con derecho a ayuda por producto de pago</b>						
Producto		Prima	Sup.Solicitada	Sup.Final	Importe Final	
(902) Zona limitaciones naturales		214,00	28,70	28,70	0,00	
<b>Requisitos para ser beneficiario e incidencias detectadas en el control administrativo</b>						
Incidencia: (5001) NO acreditación de actividad agraria del solicitante por cuenta propia (ALTAAGRI)/Reducción de ayuda 100% (5) Por controles administrativos						
Incidencia: (5002) El solicitante no es agricultor a título principal (CONATPIN)/Reducción de ayuda 100% (5) Por controles administrativos						
Incidencia: 3654 Verificación que los recintos declarados con producto forraiero tienen actividad agraria pastoreo.						
47	14004765	1419.2023.04765.2024.00.P1	***4425** COISER JACOBO MARTINEZ S.L.			0
<b>Superficie e importe con derecho a ayuda por producto de pago</b>						
Producto		Prima	Sup.Solicitada	Sup.Final	Importe Final	
(902) Zona limitaciones naturales		214,00	22,98	22,98	0,00	
<b>Requisitos para ser beneficiario e incidencias detectadas en el control administrativo</b>						
Incidencia: 1613 Verifica que si el solicitante de Ayuda a ZLN u otras limitaciones específicas es una persona jurídica admisible/Reducción 100% de ayuda.						
Incidencia: (5002) El solicitante no es agricultor a título principal (CONATPIN)/Reducción de ayuda 100% (5) Por controles administrativos						
Incidencia: (5001) NO acreditación de actividad agraria del solicitante por cuenta propia (ALTAAGRI)/Reducción de ayuda 100% (5) Por controles administrativos						
Incidencia: % de reducción de ayuda 100% (5) Por controles administrativos						



Número de proceso: 41

Fecha de Evaluación: 05/04/2024

Línea de Ayuda: (902) Zona limitaciones naturales

Campaña: 2023

9130068 - ANEXO II

## Importe de la convocatoria:

Orden	Expediente	NRUE	Beneficiario			Importe
48	14004932	1419.2023.04932.2024.00.PQ	***8423** CABALLERO SANCHEZ, DAMIAN			0
<b>Superficie e importe con derecho a ayuda por producto de pago</b>						
Producto		Prima	Sup.Solicitada	Sup.Final	Importe Final	
(902) Zona limitaciones naturales		214,00	13,10	13,10	0,00	
<b>Requisitos para ser beneficiario e incidencias detectadas en el control administrativo</b>						
Incidencia: 1650 Verifica que el CIF/NIF del solicitante cumple la condición de ganadero cuando solicite recintos susceptibles de ser pastables.						
Incidencia: (5004) El beneficiario no está al corriente de pagos con la Seguridad Social (COOBLISS)/Reducción de ayuda 100% (5) Por controles administrativos						
49	14004999	1419.2023.04999.2024.00.PI	***0078** ESPIN EGEEA, JOSE			0
<b>Superficie e importe con derecho a ayuda por producto de pago</b>						
Producto		Prima	Sup.Solicitada	Sup.Final	Importe Final	
(902) Zona limitaciones naturales		214,00	14,73	14,73	0,00	
<b>Requisitos para ser beneficiario e incidencias detectadas en el control administrativo</b>						
Incidencia: % de reducción de ayuda 5% (5) Por controles administrativos						
Incidencia: (5001) NO acreditación de actividad agraria del solicitante por cuenta propia (ALTAAGRI)/Reducción de ayuda 100% (5) Por controles administrativos						
Incidencia: 3790 Verificación de que el recinto declarado sigue activo.						
50	14005017	1419.2023.05017.2024.00.UR	***7517** PEREZ DIAZ, FULGENCIO			0
<b>Superficie e importe con derecho a ayuda por producto de pago</b>						
Producto		Prima	Sup.Solicitada	Sup.Final	Importe Final	
(902) Zona limitaciones naturales		214,00	27,51	27,51	0,00	
<b>Requisitos para ser beneficiario e incidencias detectadas en el control administrativo</b>						
Incidencia: (5001) NO acreditación de actividad agraria del solicitante por cuenta propia (ALTAAGRI)/Reducción de ayuda 100% (5) Por controles administrativos						
Incidencia: 8227 Línea de declaración monitorizada en la que no ha habido respuesta por parte del productor y, por tanto, sin Juicio Experto de campo.						
51	14005137	1419.2023.05137.2024.00.UW	***1322** GANDIA SERRANO, ANTONIA			0
<b>Superficie e importe con derecho a ayuda por producto de pago</b>						
Producto		Prima	Sup.Solicitada	Sup.Final	Importe Final	
(902) Zona limitaciones naturales		214,00	11,62	11,62	0,00	
<b>Requisitos para ser beneficiario e incidencias detectadas en el control administrativo</b>						
Incidencia: % de reducción de ayuda 20% (5) Por controles administrativos						
Incidencia: 3732 La superficie bruta de cruce sobre un mismo recinto de uso PA, PR, PS no puede superar la superficie admisible que el SIGPAC establece para ese recinto						
Incidencia: 3187 Verifica que la superficie de barbecho por comarca cumpla con la superficie mínima de barbecho establecida para la misma.						
Incidencia: (5001) NO acreditación de actividad agraria del solicitante por cuenta propia (ALTAAGRI)/Reducción de ayuda 100% (5) Por controles administrativos						
Incidencia: (5002) El solicitante no es agricultor a título principal (CONATPIN)/Reducción de ayuda 100% (5) Por controles administrativos						
52	14005189	1419.2023.05189.2024.00.UA	***3481** GARCIA SANCHEZ, ANTONIA			0
<b>Superficie e importe con derecho a ayuda por producto de pago</b>						
Producto		Prima	Sup.Solicitada	Sup.Final	Importe Final	
(902) Zona limitaciones naturales		214,00	1,69	1,69	0,00	
<b>Requisitos para ser beneficiario e incidencias detectadas en el control administrativo</b>						
Incidencia: (5002) El solicitante no es agricultor a título principal (CONATPIN)/Reducción de ayuda 100% (5) Por controles administrativos						
Incidencia: (5003) El beneficiario no está al corriente de pagos con la AEAT. Subvenciones y ayudas (COOBLIAE)/Reducción de ayuda 100% (5) Por controles administrativos						
Incidencia: (5004) El beneficiario no está al corriente de pagos con la Seguridad Social (COOBLISS)/Reducción de ayuda 100% (5) Por controles administrativos						
53	14005226	1419.2023.05226.2024.00.US	***2943** LOPEZ ABRIL, JUAN FRANCISCO			0
<b>Superficie e importe con derecho a ayuda por producto de pago</b>						
Producto		Prima	Sup.Solicitada	Sup.Final	Importe Final	
(902) Zona limitaciones naturales		214,00	7,92	7,92	0,00	
<b>Requisitos para ser beneficiario e incidencias detectadas en el control administrativo</b>						
Incidencia: (5002) El solicitante no es agricultor a título principal (CONATPIN)/Reducción de ayuda 100% (5) Por controles administrativos						



Número de proceso: 41

Fecha de Evaluación: 05/04/2024

Línea de Ayuda: (902) Zona limitaciones naturales

Campaña: 2023

9130068 - ANEXO II

**Importe de la convocatoria:**

Orden	Expediente	NRUE	Beneficiario			Importe
54	14005264	1419.2023.05264.2024.00.UU	***9441** RUBIO CANDELA, VENANCIA MARIA			0
<b>Superficie e importe con derecho a ayuda por producto de pago</b>						
Producto		Prima	Sup.Solicitada	Sup.Final	Importe Final	
(902) Zona limitaciones naturales		214,00	22,39	22,39	0,00	
<b>Requisitos para ser beneficiario e incidencias detectadas en el control administrativo</b>						
Incidencia: 3732 La superficie bruta de cruce sobre un mismo recinto de uso PA, PR, PS no puede superar la superficie admisible que el SIGPAC establece para ese recinto						
Incidencia: (5001) NO acreditación de actividad agraria del solicitante por cuenta propia (ALTAAGRI)/Reducción de ayuda 100% (5) Por controles administrativos						
Incidencia: % de reducción de ayuda 20% (5) Por controles administrativos						
Incidencia: (5002) El solicitante no es agricultor a título principal (CONATPIN)/Reducción de ayuda 100% (5) Por controles administrativos						
Incidencia: 3187 Verifica que la superficie de barbecho por comarca cumpla con la superficie mínima de barbecho establecida para la misma.						
55	14005372	1419.2023.05372.2024.00.UR	***8253** VEGA ORTIZ, RICARDO			0
<b>Superficie e importe con derecho a ayuda por producto de pago</b>						
Producto		Prima	Sup.Solicitada	Sup.Final	Importe Final	
(902) Zona limitaciones naturales		214,00	36,06	36,06	0,00	
<b>Requisitos para ser beneficiario e incidencias detectadas en el control administrativo</b>						
Incidencia: (5002) El solicitante no es agricultor a título principal (CONATPIN)/Reducción de ayuda 100% (5) Por controles administrativos						
56	14005535	1419.2023.05535.2024.00.UU	***2920** MARTINEZ PEREZ, AMPARO			0
<b>Superficie e importe con derecho a ayuda por producto de pago</b>						
Producto		Prima	Sup.Solicitada	Sup.Final	Importe Final	
(902) Zona limitaciones naturales		214,00	13,99	13,99	0,00	
<b>Requisitos para ser beneficiario e incidencias detectadas en el control administrativo</b>						
Incidencia: (5002) El solicitante no es agricultor a título principal (CONATPIN)/Reducción de ayuda 100% (5) Por controles administrativos						
Incidencia: 3654 Verificación que los recintos declarados con producto forrajero tienen actividad agraria pastoreo.						
57	14005560	1419.2023.05560.2024.00.UL	***4719** ABELLAN CARRION, JULIAN			0
<b>Superficie e importe con derecho a ayuda por producto de pago</b>						
Producto		Prima	Sup.Solicitada	Sup.Final	Importe Final	
(902) Zona limitaciones naturales		214,00	24,51	24,51	0,00	
<b>Requisitos para ser beneficiario e incidencias detectadas en el control administrativo</b>						
Incidencia: (5002) El solicitante no es agricultor a título principal (CONATPIN)/Reducción de ayuda 100% (5) Por controles administrativos						
58	14005571	1419.2023.05571.2024.00.UQ	***7160** SORIANO SORIANO, PAULA			0
<b>Superficie e importe con derecho a ayuda por producto de pago</b>						
Producto		Prima	Sup.Solicitada	Sup.Final	Importe Final	
(902) Zona limitaciones naturales		214,00	21,62	21,62	0,00	
<b>Requisitos para ser beneficiario e incidencias detectadas en el control administrativo</b>						
Incidencia: (5001) NO acreditación de actividad agraria del solicitante por cuenta propia (ALTAAGRI)/Reducción de ayuda 100% (5) Por controles administrativos						
Incidencia: 3732 La superficie bruta de cruce sobre un mismo recinto de uso PA, PR, PS no puede superar la superficie admisible que el SIGPAC establece para ese recinto						
59	14005860	1419.2023.05860.2024.00.UP	***1663** GUTIERREZ CAMACHO, FRANCISCO			0
<b>Superficie e importe con derecho a ayuda por producto de pago</b>						
Producto		Prima	Sup.Solicitada	Sup.Final	Importe Final	
(902) Zona limitaciones naturales		214,00	0,00	0,00	0,00	
<b>Requisitos para ser beneficiario e incidencias detectadas en el control administrativo</b>						
Incidencia: Producto (Barbecho (20))no compatible para la línea (5) Por controles administrativos						



Número de proceso: 41

Fecha de Evaluación: 05/04/2024

Línea de Ayuda: (902) Zona limitaciones naturales

Campaña: 2023

9130068 - ANEXO II

## Importe de la convocatoria:

Orden	Expediente	NRUE	Beneficiario			Importe
60	14005931	1419.2023.05931.2024.00.UM	***4437** AMOROS RODENAS, FRANCISCO			0
<b>Superficie e importe con derecho a ayuda por producto de pago</b>						
Producto		Prima	Sup.Solicitada	Sup.Final	Importe Final	
(902) Zona limitaciones naturales		214,00	18,20	18,20	0,00	
<b>Requisitos para ser beneficiario e incidencias detectadas en el control administrativo</b>						
Incidencia: 3187 Verifica que la superficie de barbecho por comarca cumpla con la superficie mínima de barbecho establecida para la misma.						
Incidencia: 1650 Verifica que el CIF/NIF del solicitante cumple la condición de ganadero cuando solicite recintos susceptibles de ser pastables.						
Incidencia: (5002) El solicitante no es agricultor a título principal (CONATPIN)/Reducción de ayuda 100% (5) Por controles administrativos						
Incidencia: % de reducción de ayuda 20% (5) Por controles administrativos						
Incidencia: (5001) NO acreditación de actividad agraria del solicitante por cuenta propia (ALTAAGRI)/Reducción de ayuda 100% (5) Por controles administrativos						
61	14005962	1419.2023.05962.2024.00.UV	***3552** GONZALEZ GARCIA, JUANA			0
<b>Superficie e importe con derecho a ayuda por producto de pago</b>						
Producto		Prima	Sup.Solicitada	Sup.Final	Importe Final	
(902) Zona limitaciones naturales		214,00	5,40	5,40	0,00	
<b>Requisitos para ser beneficiario e incidencias detectadas en el control administrativo</b>						
Incidencia: (5002) El solicitante no es agricultor a título principal (CONATPIN)/Reducción de ayuda 100% (5) Por controles administrativos						
62	14006042	1419.2023.06042.2024.00.YI	***6178** JIMENEZ CORBALAN, BERNABE			0
<b>Superficie e importe con derecho a ayuda por producto de pago</b>						
Producto		Prima	Sup.Solicitada	Sup.Final	Importe Final	
(902) Zona limitaciones naturales		214,00	5,92	5,92	0,00	
<b>Requisitos para ser beneficiario e incidencias detectadas en el control administrativo</b>						
Incidencia: (5001) NO acreditación de actividad agraria del solicitante por cuenta propia (ALTAAGRI)/Reducción de ayuda 100% (5) Por controles administrativos						
63	14006055	1419.2023.06055.2024.00.YT	***4320** ESPEJO RISUEÑO, JUAN ESTEBAN			0
<b>Superficie e importe con derecho a ayuda por producto de pago</b>						
Producto		Prima	Sup.Solicitada	Sup.Final	Importe Final	
(902) Zona limitaciones naturales		214,00	3,96	3,96	0,00	
<b>Requisitos para ser beneficiario e incidencias detectadas en el control administrativo</b>						
Incidencia: (5001) NO acreditación de actividad agraria del solicitante por cuenta propia (ALTAAGRI)/Reducción de ayuda 100% (5) Por controles administrativos						
64	14006321	1419.2023.06321.2024.00.YF	***3556** LOZANO LOZANO, MARIA JOSEFA			0
<b>Superficie e importe con derecho a ayuda por producto de pago</b>						
Producto		Prima	Sup.Solicitada	Sup.Final	Importe Final	
(902) Zona limitaciones naturales		214,00	20,83	20,83	0,00	
<b>Requisitos para ser beneficiario e incidencias detectadas en el control administrativo</b>						
Incidencia: (5002) El solicitante no es agricultor a título principal (CONATPIN)/Reducción de ayuda 100% (5) Por controles administrativos						
65	14006342	1419.2023.06342.2024.00.YL	***8398** EL BORREGUILLO C.B			0
<b>Superficie e importe con derecho a ayuda por producto de pago</b>						
Producto		Prima	Sup.Solicitada	Sup.Final	Importe Final	
(902) Zona limitaciones naturales		214,00	97,45	97,45	0,00	
<b>Requisitos para ser beneficiario e incidencias detectadas en el control administrativo</b>						
Incidencia: (5002) El solicitante no es agricultor a título principal (CONATPIN)/Reducción de ayuda 100% (5) Por controles administrativos						
Incidencia: 3187 Verifica que la superficie de barbecho por comarca cumpla con la superficie mínima de barbecho establecida para la misma.						
Incidencia: (5001) NO acreditación de actividad agraria del solicitante por cuenta propia (ALTAAGRI)/Reducción de ayuda 100% (5) Por controles administrativos						
Incidencia: % de reducción de ayuda 5% (5) Por controles administrativos						



Número de proceso: 41

Fecha de Evaluación: 05/04/2024

Línea de Ayuda: (902) Zona limitaciones naturales

Campaña: 2023

9130068 - ANEXO II

**Importe de la convocatoria:**

Orden	Expediente	NRUE	Beneficiario			Importe
66	14006444	1419.2023.06444.2024.00.YS	***1315** CHINCHILLA GARCIA, FRANCISCO			0
<b>Superficie e importe con derecho a ayuda por producto de pago</b>						
<b>Producto</b>		<b>Prima</b>	<b>Sup.Solicitada</b>	<b>Sup.Final</b>	<b>Importe Final</b>	
(902) Zona limitaciones naturales		214,00	28,26	28,26	0,00	
<b>Requisitos para ser beneficiario e incidencias detectadas en el control administrativo</b>						
Incidencia: 256 Para las solicitudes que tienen algún recinto que no se ha declarado en la campaña actual, se comprueba que la reducción por omisión de superficie no s						
Incidencia: 3654 Verificación que los recintos declarados con producto forrajero tienen actividad agraria pastoreo.						
Incidencia: (5002) El solicitante no es agricultor a título principal (CONATPIN)/Reducción de ayuda 100% (5) Por controles administrativos						
67	14006445	1419.2023.06445.2024.00.YV	***6837** MARTINEZ TOMAS, JOSE			0
<b>Superficie e importe con derecho a ayuda por producto de pago</b>						
<b>Producto</b>		<b>Prima</b>	<b>Sup.Solicitada</b>	<b>Sup.Final</b>	<b>Importe Final</b>	
(902) Zona limitaciones naturales		214,00	10,60	10,60	0,00	
<b>Requisitos para ser beneficiario e incidencias detectadas en el control administrativo</b>						
Incidencia: % de reducción de ayuda 100% (5) Por controles administrativos						
Incidencia: 1633 Reducción por incumplimiento de Controles Administrativos						
Incidencia: 3790 Verificación de que el recinto declarado sigue activo.						
68	14006542	1419.2023.06542.2024.00.YN	***8991** JUAN RODENAS, VICENTE			0
<b>Superficie e importe con derecho a ayuda por producto de pago</b>						
<b>Producto</b>		<b>Prima</b>	<b>Sup.Solicitada</b>	<b>Sup.Final</b>	<b>Importe Final</b>	
(902) Zona limitaciones naturales		214,00	13,49	13,49	0,00	
<b>Requisitos para ser beneficiario e incidencias detectadas en el control administrativo</b>						
Incidencia: (5001) NO acreditación de actividad agraria del solicitante por cuenta propia (ALTAAGRI)/Reducción de ayuda 100% (5) Por controles administrativos						
Incidencia: 3187 Verifica que la superficie de barbecho por comarca cumpla con la superficie mínima de barbecho establecida para la misma.						
Incidencia: (5002) El solicitante no es agricultor a título principal (CONATPIN)/Reducción de ayuda 100% (5) Por controles administrativos						
Incidencia: % de reducción de ayuda 20% (5) Por controles administrativos						
Incidencia: 1650 Verifica que el CIF/NIF del solicitante cumple la condición de ganadero cuando solicite recintos susceptibles de ser pastables.						
69	14006701	1419.2023.06701.2024.00.YF	***3725** BELIJAR MERCADER, ANDRES			0
<b>Superficie e importe con derecho a ayuda por producto de pago</b>						
<b>Producto</b>		<b>Prima</b>	<b>Sup.Solicitada</b>	<b>Sup.Final</b>	<b>Importe Final</b>	
(902) Zona limitaciones naturales		214,00	2,32	2,32	0,00	
<b>Requisitos para ser beneficiario e incidencias detectadas en el control administrativo</b>						
Incidencia: (5001) NO acreditación de actividad agraria del solicitante por cuenta propia (ALTAAGRI)/Reducción de ayuda 100% (5) Por controles administrativos						
70	14006709	1419.2023.06709.2024.00.Y1	***4211** VELEZ MARTÍNEZ, LUCÍA			0
<b>Superficie e importe con derecho a ayuda por producto de pago</b>						
<b>Producto</b>		<b>Prima</b>	<b>Sup.Solicitada</b>	<b>Sup.Final</b>	<b>Importe Final</b>	
(902) Zona limitaciones naturales		214,00	25,40	25,40	0,00	
<b>Requisitos para ser beneficiario e incidencias detectadas en el control administrativo</b>						
Incidencia: % de reducción de ayuda 5% (5) Por controles administrativos						
Incidencia: (5001) NO acreditación de actividad agraria del solicitante por cuenta propia (ALTAAGRI)/Reducción de ayuda 100% (5) Por controles administrativos						
Incidencia: 219 La superficie bruta de cruce sobre un mismo recinto en una misma solicitud, no puede superar la superficie total que el SIGPAC establece para ese recinto						
Incidencia: 3790 Verificación de que el recinto declarado sigue activo.						
71	14006753	1419.2023.06753.2024.00.YU	***6900** TORRECILLA GIMENEZ, GINES			0
<b>Superficie e importe con derecho a ayuda por producto de pago</b>						
<b>Producto</b>		<b>Prima</b>	<b>Sup.Solicitada</b>	<b>Sup.Final</b>	<b>Importe Final</b>	
(902) Zona limitaciones naturales		214,00	24,69	24,69	0,00	
<b>Requisitos para ser beneficiario e incidencias detectadas en el control administrativo</b>						
Incidencia: (5002) El solicitante no es agricultor a título principal (CONATPIN)/Reducción de ayuda 100% (5) Por controles administrativos						
Incidencia: 3654 Verificación que los recintos declarados con producto forrajero tienen actividad agraria pastoreo.						





Número de proceso: 41

Fecha de Evaluación: 05/04/2024

Línea de Ayuda: (902) Zona limitaciones naturales

Campaña: 2023

9130068 - ANEXO II

## Importe de la convocatoria:

Orden	Expediente	NRUE	Beneficiario			Importe
72	14006757	1419.2023.06757.2024.00.Y4	***5456** MARTINEZ GOMEZ, MANUEL			0
<b>Superficie e importe con derecho a ayuda por producto de pago</b>						
Producto		Prima	Sup.Solicitada	Sup.Final	Importe Final	
(902) Zona limitaciones naturales		214,00	119,65	119,65	0,00	
<b>Requisitos para ser beneficiario e incidencias detectadas en el control administrativo</b>						
Incidencia: (5002) El solicitante no es agricultor a título principal (CONATPIN)/Reducción de ayuda 100% (5) Por controles administrativos						
Incidencia: 3790 Verificación de que el recinto declarado sigue activo.						
73	14006826	1419.2023.06826.2024.00.YX	***3871** MIRA ABELLAN, NICASIO			0
<b>Superficie e importe con derecho a ayuda por producto de pago</b>						
Producto		Prima	Sup.Solicitada	Sup.Final	Importe Final	
(902) Zona limitaciones naturales		214,00	5,63	5,63	0,00	
<b>Requisitos para ser beneficiario e incidencias detectadas en el control administrativo</b>						
Incidencia: % de reducción de ayuda 20% (5) Por controles administrativos						
Incidencia: (5002) El solicitante no es agricultor a título principal (CONATPIN)/Reducción de ayuda 100% (5) Por controles administrativos						
Incidencia: 1630 Verifica que la línea de ayuda PDR solicitada en cada recinto sea compatible con el uso asignado en SIGPAC para ese recinto.						
Incidencia: 1650 Verifica que el CIF/NIF del solicitante cumple la condición de ganadero cuando solicite recintos susceptibles de ser pastables.						
Incidencia: 3790 Verificación de que el recinto declarado sigue activo.						
74	14006867	1419.2023.06867.2024.00.Y7	***2253** MOLINA PEREZ, CONSUELO			0
<b>Superficie e importe con derecho a ayuda por producto de pago</b>						
Producto		Prima	Sup.Solicitada	Sup.Final	Importe Final	
(902) Zona limitaciones naturales		214,00	47,11	47,11	0,00	
<b>Requisitos para ser beneficiario e incidencias detectadas en el control administrativo</b>						
Incidencia: % de reducción de ayuda 20% (5) Por controles administrativos						
Incidencia: (5002) El solicitante no es agricultor a título principal (CONATPIN)/Reducción de ayuda 100% (5) Por controles administrativos						
Incidencia: 3187 Verifica que la superficie de barbecho por comarca cumpla con la superficie mínima de barbecho establecida para la misma.						
Incidencia: 3712 Recinto con más de cinco años consecutivos en barbecho						
75	14006885	1419.2023.06885.2024.00.Y5	***3384** PALAZON MUÑOZ, JUAN SALVADOR			0
<b>Superficie e importe con derecho a ayuda por producto de pago</b>						
Producto		Prima	Sup.Solicitada	Sup.Final	Importe Final	
(902) Zona limitaciones naturales		214,00	3,63	3,63	0,00	
<b>Requisitos para ser beneficiario e incidencias detectadas en el control administrativo</b>						
Incidencia: (5002) El solicitante no es agricultor a título principal (CONATPIN)/Reducción de ayuda 100% (5) Por controles administrativos						
Incidencia: (5003) El beneficiario no está al corriente de pagos con la AEAT. Subvenciones y ayudas (COOBLIAE)/Reducción de ayuda 100% (5) Por controles administrativ						
76	14006890	1419.2023.06890.2024.00.YU	***1540** BOLUDA BERNAL, JOSE			0
<b>Superficie e importe con derecho a ayuda por producto de pago</b>						
Producto		Prima	Sup.Solicitada	Sup.Final	Importe Final	
(902) Zona limitaciones naturales		214,00	11,70	11,70	0,00	
<b>Requisitos para ser beneficiario e incidencias detectadas en el control administrativo</b>						
Incidencia: 3732 La superficie bruta de cruce sobre un mismo recinto de uso PA, PR, PS no puede superar la superficie admisible que el SIGPAC establece para ese recinto						
Incidencia: (5002) El solicitante no es agricultor a título principal (CONATPIN)/Reducción de ayuda 100% (5) Por controles administrativos						
77	14006981	1419.2023.06981.2024.00.YW	***4729** MIRA ALBERT, JOSE LUIS			0
<b>Superficie e importe con derecho a ayuda por producto de pago</b>						
Producto		Prima	Sup.Solicitada	Sup.Final	Importe Final	
(902) Zona limitaciones naturales		214,00	39,60	39,60	0,00	
<b>Requisitos para ser beneficiario e incidencias detectadas en el control administrativo</b>						
Incidencia: (5002) El solicitante no es agricultor a título principal (CONATPIN)/Reducción de ayuda 100% (5) Por controles administrativos						
Incidencia: 3732 La superficie bruta de cruce sobre un mismo recinto de uso PA, PR, PS no puede superar la superficie admisible que el SIGPAC establece para ese recinto						



Número de proceso: 41

Fecha de Evaluación: 05/04/2024

Línea de Ayuda: (902) Zona limitaciones naturales

Campaña: 2023

9130068 - ANEXO II

**Importe de la convocatoria:**

Orden	Expediente	NRUE	Beneficiario			Importe
78	14007037	1419.2023.07037.2024.00.3V	***1923** GUARDIOLA TORA, SALVADOR			0
<b>Superficie e importe con derecho a ayuda por producto de pago</b>						
Producto		Prima	Sup.Solicitada	Sup.Final	Importe Final	
(902) Zona limitaciones naturales		214,00	22,45	22,45	0,00	
<b>Requisitos para ser beneficiario e incidencias detectadas en el control administrativo</b>						
Incidencia: (5002) El solicitante no es agricultor a título principal (CONATPIN)/Reducción de ayuda 100% (5) Por controles administrativos						
79	14007156	1419.2023.07156.2024.00.3W	***8091** SOTO BAÑO, JESUS			0
<b>Superficie e importe con derecho a ayuda por producto de pago</b>						
Producto		Prima	Sup.Solicitada	Sup.Final	Importe Final	
(902) Zona limitaciones naturales		214,00	230,24	229,16	0,00	
<b>Requisitos para ser beneficiario e incidencias detectadas en el control administrativo</b>						
Incidencia: 219 La superficie bruta de cruce sobre un mismo recinto en una misma solicitud, no puede superar la superficie total que el SIGPAC establece para ese recinto						
Incidencia: 8402 Línea de declaración monitorizada con resultado semáforo amarillo o rojo y situación "Producto no coincidente con declarado" (12) o "nula" con inform						
Incidencia: 8227 Línea de declaración monitorizada en la que no ha habido respuesta por parte del productor v, por tanto, sin Juicio Experto de campo.						
Incidencia: 8200 Línea de declaración monitorizada con resultado no admisible						
Incidencia: 3790 Verificación de que el recinto declarado sigue activo.						
Incidencia: 3547 Verifica que el recinto por el que se solicita la línea de ayuda está ubicado en zona elegible para dicha línea						
Incidencia: (5002) El solicitante no es agricultor a título principal (CONATPIN)/Reducción de ayuda 100% (5) Por controles administrativos						
Incidencia: % de reducción de ayuda 20% (5) Por controles administrativos						
Incidencia: 3187 Verifica que la superficie de barbecho por comarca cumpla con la superficie mínima de barbecho establecida para la misma.						
80	14007211	1419.2023.07211.2024.00.3C	***4202** ORCAJADA GUTIERREZ, PEDRO			0
<b>Superficie e importe con derecho a ayuda por producto de pago</b>						
Producto		Prima	Sup.Solicitada	Sup.Final	Importe Final	
(902) Zona limitaciones naturales		214,00	53,05	53,05	0,00	
<b>Requisitos para ser beneficiario e incidencias detectadas en el control administrativo</b>						
Incidencia: (5001) NO acreditación de actividad agraria del solicitante por cuenta propia (ALTAAGRI)/Reducción de ayuda 100% (5) Por controles administrativos						
Incidencia: 3654 Verificación que los recintos declarados con producto forrajero tienen actividad agraria pastoreo.						
81	14007236	1419.2023.07236.2024.00.3U	***1297** GIMENEZ VIVO, GINES			0
<b>Superficie e importe con derecho a ayuda por producto de pago</b>						
Producto		Prima	Sup.Solicitada	Sup.Final	Importe Final	
(902) Zona limitaciones naturales		214,00	2,35	2,35	0,00	
<b>Requisitos para ser beneficiario e incidencias detectadas en el control administrativo</b>						
Incidencia: (5002) El solicitante no es agricultor a título principal (CONATPIN)/Reducción de ayuda 100% (5) Por controles administrativos						
Incidencia: 3654 Verificación que los recintos declarados con producto forrajero tienen actividad agraria pastoreo.						
82	14007398	1419.2023.07398.2024.00.3A	***6928** YAGO JUAN, JOSE			0
<b>Superficie e importe con derecho a ayuda por producto de pago</b>						
Producto		Prima	Sup.Solicitada	Sup.Final	Importe Final	
(902) Zona limitaciones naturales		214,00	143,51	143,51	0,00	
<b>Requisitos para ser beneficiario e incidencias detectadas en el control administrativo</b>						
Incidencia: 3732 La superficie bruta de cruce sobre un mismo recinto de uso PA, PR, PS no puede superar la superficie admisible que el SIGPAC establece para ese recinto						
Incidencia: 8227 Línea de declaración monitorizada en la que no ha habido respuesta por parte del productor v, por tanto, sin Juicio Experto de campo.						
Incidencia: (5002) El solicitante no es agricultor a título principal (CONATPIN)/Reducción de ayuda 100% (5) Por controles administrativos						



Número de proceso: 41

Fecha de Evaluación: 05/04/2024

Línea de Ayuda: (902) Zona limitaciones naturales

Campaña: 2023

9130068 - ANEXO II

**Importe de la convocatoria:**

Orden	Expediente	NRUE	Beneficiario			Importe
83	14007422	1419.2023.07422.2024.00.3I	***2778** LOPEZ GARCIA, JOSE			0
<b>Superficie e importe con derecho a ayuda por producto de pago</b>						
Producto		Prima	Sup.Solicitada	Sup.Final	Importe Final	
(902) Zona limitaciones naturales		214,00	19,64	19,29	0,00	
<b>Requisitos para ser beneficiario e incidencias detectadas en el control administrativo</b>						
Incidencia: 3654 Verificación que los recintos declarados con producto forrajero tienen actividad agraria pastoreo.						
Incidencia: 8227 Línea de declaración monitorizada en la que no ha habido respuesta por parte del productor v, por tanto, sin Juicio Experto de campo.						
Incidencia: (5001) NO acreditación de actividad agraria del solicitante por cuenta propia (ALTAAGRI)/Reducción de ayuda 100% (5) Por controles administrativos						
84	14007521	1419.2023.07521.2024.00.3H	***1141** GEA CIUDAD, MARAVILLAS			0
<b>Superficie e importe con derecho a ayuda por producto de pago</b>						
Producto		Prima	Sup.Solicitada	Sup.Final	Importe Final	
(902) Zona limitaciones naturales		214,00	151,70	147,01	0,00	
<b>Requisitos para ser beneficiario e incidencias detectadas en el control administrativo</b>						
Incidencia: 1650 Verifica que el CIF/NIF del solicitante cumple la condición de ganadero cuando solicite recintos susceptibles de ser pastables.						
Incidencia: 8227 Línea de declaración monitorizada en la que no ha habido respuesta por parte del productor v, por tanto, sin Juicio Experto de campo.						
Incidencia: 452 Verifica que la actividad agraria declarada en cada recinto sea compatible con el uso PA, PR o PS asignado en SIGPAC para ese recinto.						
Incidencia: 3790 Verificación de que el recinto declarado sigue activo.						
Incidencia: 3732 La superficie bruta de cruce sobre un mismo recinto de uso PA, PR, PS no puede superar la superficie admisible que el SIGPAC establece para ese recinto						
Incidencia: 3654 Verificación que los recintos declarados con producto forrajero tienen actividad agraria pastoreo.						
Incidencia: 3181 Verificación de que no existen recintos por los que se solicita línea de ayuda PDR con condiciones artificiales.						
Incidencia: 219 La superficie bruta de cruce sobre un mismo recinto en una misma solicitud, no puede superar la superficie total que el SIGPAC establece para ese recinto						
Incidencia: 1638 Verifica que la línea de ayuda PDR solicitada en cada recinto declarado se corresponda con el uso asignado en SIGPAC para ese recinto, comprobando ta						
Incidencia: 1633 Recinto abandonado según SIGPAC por el que solicita alguna ayuda de PDR o recinto con secciones cuya suma de superficie de cruce PDR por línea de a						
Incidencia: 1630 Verifica que la línea de ayuda PDR solicitada en cada recinto sea compatible con el uso asignado en SIGPAC para ese recinto.						
Incidencia: % de reducción de ayuda 100% (5) Por controles administrativos						
Incidencia: 256 Para las solicitudes que tienen algún recinto que no se ha declarado en la campaña actual, se comprueba que la reducción por omisión de superficie no s						
Incidencia: 3181 Excluyentes 100%						
85	14007550	1419.2023.07550.2024.00.3J	***7640** PAGAN GIL, JOSE ANTONIO			0
<b>Superficie e importe con derecho a ayuda por producto de pago</b>						
Producto		Prima	Sup.Solicitada	Sup.Final	Importe Final	
(902) Zona limitaciones naturales		214,00	4,71	4,59	0,00	
<b>Requisitos para ser beneficiario e incidencias detectadas en el control administrativo</b>						
Incidencia: (5004) El beneficiario no está al corriente de pagos con la Seguridad Social (COOBLISS)/Reducción de ayuda 100% (5) Por controles administrativos						
Incidencia: 3712 Recinto con más de cinco años consecutivos en barbecho						
Incidencia: 1650 Verifica que el CIF/NIF del solicitante cumple la condición de ganadero cuando solicite recintos susceptibles de ser pastables.						
Incidencia: (5003) El beneficiario no está al corriente de pagos con la AEAT. Subvenciones y ayudas (COOBLIAE)/Reducción de ayuda 100% (5) Por controles administrativ						
Incidencia: 219 La superficie bruta de cruce sobre un mismo recinto en una misma solicitud, no puede superar la superficie total que el SIGPAC establece para ese recinto						



Número de proceso: 41

Fecha de Evaluación: 05/04/2024

Línea de Ayuda: (902) Zona limitaciones naturales

Campaña: 2023

9130068 - ANEXO II

**Importe de la convocatoria:**

Orden	Expediente	NRUE	Beneficiario			Importe
86	14007703	1419.2023.07703.2024.00.3K	***7533** RIFER AGRICOLA, S.L.			0
<b>Superficie e importe con derecho a ayuda por producto de pago</b>						
Producto		Prima	Sup.Solicitada	Sup.Final	Importe Final	
(902) Zona limitaciones naturales		214,00	50,16	15,01	0,00	
<b>Requisitos para ser beneficiario e incidencias detectadas en el control administrativo</b>						
Incidencia: 1633 Reducción por incumplimiento de Controles Administrativos						
Incidencia: 3790 Verificación de que el recinto declarado sigue activo.						
Incidencia: 3181 Verificación de que no existen recintos por los que se solicita línea de ayuda PDR con condiciones artificiales.						
Incidencia: 3181 Excluyentes 100%						
Incidencia: 8227 Línea de declaración monitorizada en la que no ha habido respuesta por parte del productor y, por tanto, sin Juicio Experto de campo.						
Incidencia: 1650 Verifica que el CIF/NIF del solicitante cumple la condición de ganadero cuando solicite recintos susceptibles de ser pastables.						
Incidencia: 1630 Verifica que la línea de ayuda PDR solicitada en cada recinto sea compatible con el uso asignado en SIGPAC para ese recinto.						
Incidencia: 1613 Verifica que si el solicitante de Ayuda a ZLN u otras limitaciones específicas es una persona jurídica admisible/Reducción 100% de ayuda.						
Incidencia: (5002) El solicitante no es agricultor a título principal (CONATPIN)/Reducción de ayuda 100% (5) Por controles administrativos						
Incidencia: (5001) NO acreditación de actividad agraria del solicitante por cuenta propia (ALTAAGRI)/Reducción de ayuda 100% (5) Por controles administrativos						
Incidencia: % de reducción de ayuda 100% (5) Por controles administrativos						
Incidencia: 1633 Recinto abandonado según SIGPAC por el que solicita alguna ayuda de PDR o recinto con secciones cuya suma de superficie de cruce PDR por línea de a						
Incidencia: 219 La superficie bruta de cruce sobre un mismo recinto en una misma solicitud, no puede superar la superficie total que el SIGPAC establece para ese recint						
87	14007832	1419.2023.07832.2024.00.3P	***4875** PEREZ CAYUELA, JOSE MARIA			0
<b>Superficie e importe con derecho a ayuda por producto de pago</b>						
Producto		Prima	Sup.Solicitada	Sup.Final	Importe Final	
(902) Zona limitaciones naturales			4,99	1,61	0,00	
<b>Requisitos para ser beneficiario e incidencias detectadas en el control administrativo</b>						
Incidencia: 3547 Verifica que el recinto por el que se solicita la línea de ayuda está ubicado en zona elegible para dicha línea						
88	14007847	1419.2023.07847.2024.00.33	***4292** GOMEZ RAMIREZ, FERNANDO			0
<b>Superficie e importe con derecho a ayuda por producto de pago</b>						
Producto		Prima	Sup.Solicitada	Sup.Final	Importe Final	
(902) Zona limitaciones naturales		214,00	2,78	2,78	0,00	
<b>Requisitos para ser beneficiario e incidencias detectadas en el control administrativo</b>						
Incidencia: (5002) El solicitante no es agricultor a título principal (CONATPIN)/Reducción de ayuda 100% (5) Por controles administrativos						
89	14008051	1419.2023.08051.2024.00.7I	***7206** MARTINEZ MUÑOZ, JAVIER ROQUE			0
<b>Superficie e importe con derecho a ayuda por producto de pago</b>						
Producto		Prima	Sup.Solicitada	Sup.Final	Importe Final	
(902) Zona limitaciones naturales		214,00	19,09	19,09	0,00	
<b>Requisitos para ser beneficiario e incidencias detectadas en el control administrativo</b>						
Incidencia: (5002) El solicitante no es agricultor a título principal (CONATPIN)/Reducción de ayuda 100% (5) Por controles administrativos						
Incidencia: 1650 Verifica que el CIF/NIF del solicitante cumple la condición de ganadero cuando solicite recintos susceptibles de ser pastables.						
Incidencia: (5001) NO acreditación de actividad agraria del solicitante por cuenta propia (ALTAAGRI)/Reducción de ayuda 100% (5) Por controles administrativos						
Incidencia: 256 Para las solicitudes que tienen algún recinto que no se ha declarado en la campaña actual, se comprueba que la reducción por omisión de superficie no s						
90	14008220	1419.2023.08220.2024.00.7B	***0590** RUIZ ABELLAN, JUAN ANGEL			0
<b>Superficie e importe con derecho a ayuda por producto de pago</b>						
Producto		Prima	Sup.Solicitada	Sup.Final	Importe Final	
(902) Zona limitaciones naturales		214,00	13,77	13,77	0,00	
<b>Requisitos para ser beneficiario e incidencias detectadas en el control administrativo</b>						
Incidencia: % de reducción de ayuda 20% (5) Por controles administrativos						
Incidencia: (5003) El beneficiario no está al corriente de pagos con la AEAT. Subvenciones y ayudas (COOBLIAE)/Reducción de ayuda 100% (5) Por controles administrativ						
Incidencia: 1650 Verifica que el CIF/NIF del solicitante cumple la condición de ganadero cuando solicite recintos susceptibles de ser pastables.						
Incidencia: 3790 Verificación de que el recinto declarado sigue activo.						



Número de proceso: 41

Fecha de Evaluación: 05/04/2024

Línea de Ayuda: (902) Zona limitaciones naturales

Campaña: 2023

9130068 - ANEXO II

## Importe de la convocatoria:

Orden	Expediente	NRUE	Beneficiario			Importe
91	14008285	1419.2023.08285.2024.00.70	***6888** CANTO MARTINEZ, PABLO JOSE			0
<b>Superficie e importe con derecho a ayuda por producto de pago</b>						
Producto		Prima	Sup.Solicitada	Sup.Final	Importe Final	
(902) Zona limitaciones naturales		214,00	20,70	20,70	0,00	
<b>Requisitos para ser beneficiario e incidencias detectadas en el control administrativo</b>						
Incidencia: (5002) El solicitante no es agricultor a título principal (CONATPIN)/Reducción de ayuda 100% (5) Por controles administrativos						
Incidencia: 256 Para las solicitudes que tienen algún recinto que no se ha declarado en la campaña actual, se comprueba que la reducción por omisión de superficie no s						
92	14008339	1419.2023.08339.2024.00.73	***2123** HUESCAR GONZALEZ, PEDRO			0
<b>Superficie e importe con derecho a ayuda por producto de pago</b>						
Producto		Prima	Sup.Solicitada	Sup.Final	Importe Final	
(902) Zona limitaciones naturales		214,00	5,36	5,36	0,00	
<b>Requisitos para ser beneficiario e incidencias detectadas en el control administrativo</b>						
Incidencia: 428 Agricultor que no cumple con la figura de agricultor activo.						
Incidencia: % de reducción de ayuda 100% (5) Por controles administrativos						
93	14008353	1419.2023.08353.2024.00.7Q	***7275** ZELEZOGHI , VASILICA			0
<b>Superficie e importe con derecho a ayuda por producto de pago</b>						
Producto		Prima	Sup.Solicitada	Sup.Final	Importe Final	
(902) Zona limitaciones naturales		214,00	4,67	4,67	0,00	
<b>Requisitos para ser beneficiario e incidencias detectadas en el control administrativo</b>						
Incidencia: 3790 Verificación de que el recinto declarado sigue activo.						
Incidencia: 3187 Verifica que la superficie de barbecho por comarca cumpla con la superficie mínima de barbecho establecida para la misma.						
Incidencia: % de reducción de ayuda 50% (5) Por controles administrativos						
Incidencia: (5001) NO acreditación de actividad agraria del solicitante por cuenta propia (ALTAAGRI)/Reducción de ayuda 100% (5) Por controles administrativos						
Incidencia: (5002) El solicitante no es agricultor a título principal (CONATPIN)/Reducción de ayuda 100% (5) Por controles administrativos						
94	14008433	1419.2023.08433.2024.00.7N	***9038** CILEGAR EXPLOTACIONES AGRICOLAS S			0
<b>Superficie e importe con derecho a ayuda por producto de pago</b>						
Producto		Prima	Sup.Solicitada	Sup.Final	Importe Final	
(902) Zona limitaciones naturales		214,00	36,65	0,00	0,00	
<b>Requisitos para ser beneficiario e incidencias detectadas en el control administrativo</b>						
Incidencia: 1650 Verifica que el CIF/NIF del solicitante cumple la condición de ganadero cuando solicite recintos susceptibles de ser pastables.						
Incidencia: 3732 La superficie bruta de cruce sobre un mismo recinto de uso PA, PR, PS no puede superar la superficie admisible que el SIGPAC establece para ese recinto						
Incidencia: 219 La superficie bruta de cruce sobre un mismo recinto en una misma solicitud, no puede superar la superficie total que el SIGPAC establece para ese recinto						
Incidencia: 1633 Recinto abandonado según SIGPAC por el que solicita alguna ayuda de PDR o recinto con secciones cuya suma de superficie de cruce PDR por línea de a						
Incidencia: 1613 Verifica que si el solicitante de Ayuda a ZLN u otras limitaciones específicas es una persona jurídica admisible/Reducción 100% de ayuda.						
Incidencia: (5002) El solicitante no es agricultor a título principal (CONATPIN)/Reducción de ayuda 100% (5) Por controles administrativos						
Incidencia: (5001) NO acreditación de actividad agraria del solicitante por cuenta propia (ALTAAGRI)/Reducción de ayuda 100% (5) Por controles administrativos						
Incidencia: % de reducción de ayuda 100% (5) Por controles administrativos						
Incidencia: 3547 Verifica que el recinto por el que se solicita la línea de ayuda está ubicado en zona elegible para dicha línea						
95	14008455	1419.2023.08455.2024.00.7W	***6510** MARTINEZ MIÑANO, JOSE ANTONIO			0
<b>Superficie e importe con derecho a ayuda por producto de pago</b>						
Producto		Prima	Sup.Solicitada	Sup.Final	Importe Final	
(902) Zona limitaciones naturales		214,00	4,71	0,00	0,00	
<b>Requisitos para ser beneficiario e incidencias detectadas en el control administrativo</b>						
Incidencia: 3547 Verifica que el recinto por el que se solicita la línea de ayuda está ubicado en zona elegible para dicha línea						
Incidencia: 3732 La superficie bruta de cruce sobre un mismo recinto de uso PA, PR, PS no puede superar la superficie admisible que el SIGPAC establece para ese recinto						
Incidencia: 3790 Verificación de que el recinto declarado sigue activo.						



Número de proceso: 41

Fecha de Evaluación: 05/04/2024

Línea de Ayuda: (902) Zona limitaciones naturales

Campaña: 2023

9130068 - ANEXO II

**Importe de la convocatoria:**

Orden	Expediente	NRUE	Beneficiario			Importe
96	14008545	1419.2023.08545.2024.00.7W	***6752** BERNAL PALAO, ANTONIO			0
<b>Superficie e importe con derecho a ayuda por producto de pago</b>						
Producto		Prima	Sup.Solicitada	Sup.Final	Importe Final	
(902) Zona limitaciones naturales		214,00	26,70	26,70	0,00	
<b>Requisitos para ser beneficiario e incidencias detectadas en el control administrativo</b>						
Incidencia: 3732 La superficie bruta de cruce sobre un mismo recinto de uso PA, PR, PS no puede superar la superficie admisible que el SIGPAC establece para ese recinto						
Incidencia: (5002) El solicitante no es agricultor a título principal (CONATPIN)/Reducción de ayuda 100% (5) Por controles administrativos						
Incidencia: 3547 Verifica que el recinto por el que se solicita la línea de ayuda está ubicado en zona elegible para dicha línea						
97	14008582	1419.2023.08582.2024.00.7V	***7996** Hortinieto SI			0
<b>Superficie e importe con derecho a ayuda por producto de pago</b>						
Producto		Prima	Sup.Solicitada	Sup.Final	Importe Final	
(902) Zona limitaciones naturales		214,00	381,48	81,33	0,00	
<b>Requisitos para ser beneficiario e incidencias detectadas en el control administrativo</b>						
Incidencia: (5001) NO acreditación de actividad agraria del solicitante por cuenta propia (ALTAAGRI)/Reducción de ayuda 100% (5) Por controles administrativos						
Incidencia: 3187 Verifica que la superficie de barbecho por comarca cumpla con la superficie mínima de barbecho establecida para la misma.						
Incidencia: % de reducción de ayuda 100% (5) Por controles administrativos						
Incidencia: 8402 Línea de declaración monitorizada con resultado semáforo amarillo o rojo y situación "Producto no coincidente con declarado" (12) o "nula" con inform						
Incidencia: 8227 Línea de declaración monitorizada en la que no ha habido respuesta por parte del productor y, por tanto, sin Juicio Experto de campo.						
Incidencia: 8223 Línea de declaración monitorizada con resultado de presencia de más de un cultivo dentro de la línea de declaración.						
Incidencia: 8200 Línea de declaración monitorizada con resultado no admisible						
Incidencia: 4012 Verifica que las líneas de declaración de una solicitud no tienen solapes de superficie gráfica con líneas de declaración de otras solicitudes						
Incidencia: 3790 Verificación de que el recinto declarado sigue activo.						
Incidencia: 3547 Verifica que el recinto por el que se solicita la línea de ayuda está ubicado en zona elegible para dicha línea						
Incidencia: 219 La superficie bruta de cruce sobre un mismo recinto en una misma solicitud, no puede superar la superficie total que el SIGPAC establece para ese recinto						
Incidencia: 218 La superficie bruta de cruce sobre un mismo recinto en el conjunto de las solicitudes, no puede superar la superficie total que el SIGPAC establece para e						
Incidencia: 1650 Verifica que el CIF/NIF del solicitante cumple la condición de ganadero cuando solicite recintos susceptibles de ser pastables.						
Incidencia: 1630 Verifica que la línea de ayuda PDR solicitada en cada recinto sea compatible con el uso asignado en SIGPAC para ese recinto.						
Incidencia: 1613 Verifica que si el solicitante de Ayuda a ZLN u otras limitaciones específicas es una persona jurídica admisible/Reducción 100% de ayuda.						
Incidencia: (5004) El beneficiario no está al corriente de pagos con la Seguridad Social (COOBLISS)/Reducción de ayuda 100% (5) Por controles administrativos						
Incidencia: (5003) El beneficiario no está al corriente de pagos con la AEAT. Subvenciones y ayudas (COOBLIAE)/Reducción de ayuda 100% (5) Por controles administrativ						
Incidencia: (5002) El solicitante no es agricultor a título principal (CONATPIN)/Reducción de ayuda 100% (5) Por controles administrativos						
Incidencia: 3732 La superficie bruta de cruce sobre un mismo recinto de uso PA, PR, PS no puede superar la superficie admisible que el SIGPAC establece para ese recinto						
98	14008732	1419.2023.08732.2024.00.7N	***6119** HERMANOS ABELLAN CARRION, C.B.			0
<b>Superficie e importe con derecho a ayuda por producto de pago</b>						
Producto		Prima	Sup.Solicitada	Sup.Final	Importe Final	
(902) Zona limitaciones naturales		214,00	154,94	154,94	0,00	
<b>Requisitos para ser beneficiario e incidencias detectadas en el control administrativo</b>						
Incidencia: 3547 Verifica que el recinto por el que se solicita la línea de ayuda está ubicado en zona elegible para dicha línea						
Incidencia: 8212 Línea de declaración monitorizada con resultado de cultivo observado no coincidente con el declarado						
Incidencia: (5002) El solicitante no es agricultor a título principal (CONATPIN)/Reducción de ayuda 100% (5) Por controles administrativos						
99	14008751	1419.2023.08751.2024.00.7P	***1637** RUIZ HUERTAS, JUAN JOSE			0
<b>Superficie e importe con derecho a ayuda por producto de pago</b>						
Producto		Prima	Sup.Solicitada	Sup.Final	Importe Final	
(902) Zona limitaciones naturales		214,00	85,53	85,53	0,00	
<b>Requisitos para ser beneficiario e incidencias detectadas en el control administrativo</b>						
Incidencia: (5002) El solicitante no es agricultor a título principal (CONATPIN)/Reducción de ayuda 100% (5) Por controles administrativos						



Número de proceso: 41

Fecha de Evaluación: 05/04/2024

Línea de Ayuda: (902) Zona limitaciones naturales

Campaña: 2023

9130068 - ANEXO II

**Importe de la convocatoria:**

Orden	Expediente	NRUE	Beneficiario			Importe
100	14008770	1419.2023.08770.2024.00.7Q	***9905** FINCA ABELLAN TELLOS SL			0
<b>Superficie e importe con derecho a ayuda por producto de pago</b>						
Producto		Prima	Sup.Solicitada	Sup.Final	Importe Final	
(902) Zona limitaciones naturales		214,00	106,60	106,60	0,00	
<b>Requisitos para ser beneficiario e incidencias detectadas en el control administrativo</b>						
Incidencia: % de reducción de ayuda 100% (5) Por controles administrativos						
Incidencia: (5001) NO acreditación de actividad agraria del solicitante por cuenta propia (ALTAAGRI)/Reducción de ayuda 100% (5) Por controles administrativos						
Incidencia: (5002) El solicitante no es agricultor a título principal (CONATPIN)/Reducción de ayuda 100% (5) Por controles administrativos						
Incidencia: 1613 Verifica que si el solicitante de Ayuda a ZLN u otras limitaciones específicas es una persona jurídica admisible/Reducción 100% de ayuda.						
Incidencia: 1650 Verifica que el CIF/NIF del solicitante cumple la condición de ganadero cuando solicite recintos susceptibles de ser pastables.						
101	14008819	1419.2023.08819.2024.00.73	***5132** FEREZ PEREZ, M <sup>a</sup> CARMEN			0
<b>Superficie e importe con derecho a ayuda por producto de pago</b>						
Producto		Prima	Sup.Solicitada	Sup.Final	Importe Final	
(902) Zona limitaciones naturales		214,00	21,45	21,45	0,00	
<b>Requisitos para ser beneficiario e incidencias detectadas en el control administrativo</b>						
Incidencia: (5002) El solicitante no es agricultor a título principal (CONATPIN)/Reducción de ayuda 100% (5) Por controles administrativos						
102	14008824	1419.2023.08824.2024.00.7S	***1252** LOPEZ DE GEA, JUAN ANTONIO			0
<b>Superficie e importe con derecho a ayuda por producto de pago</b>						
Producto		Prima	Sup.Solicitada	Sup.Final	Importe Final	
(902) Zona limitaciones naturales		214,00	21,98	21,98	0,00	
<b>Requisitos para ser beneficiario e incidencias detectadas en el control administrativo</b>						
Incidencia: (5002) El solicitante no es agricultor a título principal (CONATPIN)/Reducción de ayuda 100% (5) Por controles administrativos						
Incidencia: 8227 Línea de declaración monitorizada en la que no ha habido respuesta por parte del productor y, por tanto, sin Juicio Experto de campo.						
Incidencia: (5001) NO acreditación de actividad agraria del solicitante por cuenta propia (ALTAAGRI)/Reducción de ayuda 100% (5) Por controles administrativos						
103	14008865	1419.2023.08865.2024.00.72	***9211** ALQUIBLA NATURE S.L.			0
<b>Superficie e importe con derecho a ayuda por producto de pago</b>						
Producto		Prima	Sup.Solicitada	Sup.Final	Importe Final	
(902) Zona limitaciones naturales		214,00	76,11	75,92	0,00	
<b>Requisitos para ser beneficiario e incidencias detectadas en el control administrativo</b>						
Incidencia: (5001) NO acreditación de actividad agraria del solicitante por cuenta propia (ALTAAGRI)/Reducción de ayuda 100% (5) Por controles administrativos						
Incidencia: (5002) El solicitante no es agricultor a título principal (CONATPIN)/Reducción de ayuda 100% (5) Por controles administrativos						
Incidencia: (5004) El beneficiario no está al corriente de pagos con la Seguridad Social (COOBLISS)/Reducción de ayuda 100% (5) Por controles administrativos						
Incidencia: 8227 Verifica que si el solicitante de Ayuda a ZLN u otras limitaciones específicas es una persona jurídica admisible/Reducción 100% de ayuda.						
Incidencia: 1630 Verifica que la línea de ayuda PDR solicitada en cada recinto sea compatible con el uso asignado en SIGPAC para ese recinto.						
Incidencia: 1633 Recinto abandonado según SIGPAC por el que solicita alguna ayuda de PDR o recinto con secciones cuya suma de superficie de cruce PDR por línea de a						
Incidencia: 3732 La superficie bruta de cruce sobre un mismo recinto de uso PA, PR, PS no puede superar la superficie admisible que el SIGPAC establece para ese recinto						
Incidencia: % de reducción de ayuda 100% (5) Por controles administrativos						
104	14008907	1419.2023.08907.2024.00.7X	***6680** MOLINA MARTINEZ, JUSTO			0
<b>Superficie e importe con derecho a ayuda por producto de pago</b>						
Producto		Prima	Sup.Solicitada	Sup.Final	Importe Final	
(902) Zona limitaciones naturales		214,00	3,01	3,01	0,00	
<b>Requisitos para ser beneficiario e incidencias detectadas en el control administrativo</b>						
Incidencia: 3790 Verificación de que el recinto declarado sigue activo.						
Incidencia: (5001) NO acreditación de actividad agraria del solicitante por cuenta propia (ALTAAGRI)/Reducción de ayuda 100% (5) Por controles administrativos						



Número de proceso: 41

Fecha de Evaluación: 05/04/2024

Línea de Ayuda: (902) Zona limitaciones naturales

Campaña: 2023

9130068 - ANEXO II

**Importe de la convocatoria:**

Orden	Expediente	NRUE	Beneficiario			Importe
105	14008932	1419.2023.08932.2024.00.7Q	***8457** LOZANO MARTINEZ, JOSE ANGEL			0
<b>Superficie e importe con derecho a ayuda por producto de pago</b>						
Producto		Prima	Sup.Solicitada	Sup.Final	Importe Final	
(902) Zona limitaciones naturales		214,00	31,95	31,95	0,00	
<b>Requisitos para ser beneficiario e incidencias detectadas en el control administrativo</b>						
Incidencia: (5001) NO acreditación de actividad agraria del solicitante por cuenta propia (ALTAAGRI)/Reducción de ayuda 100% (5) Por controles administrativos						
106	14009132	1419.2023.09132.2024.00.BI	***9302** AGRICOLA MARLEN SOCIEDAD LIMITA			0
<b>Superficie e importe con derecho a ayuda por producto de pago</b>						
Producto		Prima	Sup.Solicitada	Sup.Final	Importe Final	
(902) Zona limitaciones naturales		214,00	121,91	121,91	0,00	
<b>Requisitos para ser beneficiario e incidencias detectadas en el control administrativo</b>						
Incidencia: % de reducción de ayuda 100% (5) Por controles administrativos						
Incidencia: (5001) NO acreditación de actividad agraria del solicitante por cuenta propia (ALTAAGRI)/Reducción de ayuda 100% (5) Por controles administrativos						
Incidencia: (5002) El solicitante no es agricultor a título principal (CONATPIN)/Reducción de ayuda 100% (5) Por controles administrativos						
Incidencia: 1613 Verifica que si el solicitante de Ayuda a ZLN u otras limitaciones específicas es una persona jurídica admisible/Reducción 100% de ayuda.						
Incidencia: 256 Para las solicitudes que tienen algún recinto que no se ha declarado en la campaña actual, se comprueba que la reducción por omisión de superficie no s						
Incidencia: 3187 Verifica que la superficie de barbecho por comarca cumpla con la superficie mínima de barbecho establecida para la misma.						
Incidencia: 3790 Verificación de que el recinto declarado sigue activo.						
Incidencia: 8227 Línea de declaración monitorizada en la que no ha habido respuesta por parte del productor y, por tanto, sin Juicio Experto de campo.						
107	14009157	1419.2023.09157.2024.00.BZ	***7530** MARIN HERRERO, ENCARNACION			0
<b>Superficie e importe con derecho a ayuda por producto de pago</b>						
Producto		Prima	Sup.Solicitada	Sup.Final	Importe Final	
(902) Zona limitaciones naturales		214,00	50,80	50,80	0,00	
<b>Requisitos para ser beneficiario e incidencias detectadas en el control administrativo</b>						
Incidencia: (5002) El solicitante no es agricultor a título principal (CONATPIN)/Reducción de ayuda 100% (5) Por controles administrativos						
Incidencia: 3547 Verifica que el recinto por el que se solicita la línea de ayuda está ubicado en zona elegible para dicha línea						
108	14009283	1419.2023.09283.2024.00.BV	***0024** RIQUELME MARCO, VICTORIA			0
<b>Superficie e importe con derecho a ayuda por producto de pago</b>						
Producto		Prima	Sup.Solicitada	Sup.Final	Importe Final	
(902) Zona limitaciones naturales		214,00	16,49	15,14	0,00	
<b>Requisitos para ser beneficiario e incidencias detectadas en el control administrativo</b>						
Incidencia: 218 La superficie bruta de cruce sobre un mismo recinto en el conjunto de las solicitudes, no puede superar la superficie total que el SIGPAC establece para e						
Incidencia: 3547 Verifica que el recinto por el que se solicita la línea de ayuda está ubicado en zona elegible para dicha línea						
Incidencia: 4012 Verifica que las líneas de declaración de una solicitud no tienen solapes de superficie gráfica con líneas de declaración de otras solicitudes						
Incidencia: (5001) NO acreditación de actividad agraria del solicitante por cuenta propia (ALTAAGRI)/Reducción de ayuda 100% (5) Por controles administrativos						
109	14009472	1419.2023.09472.2024.00.BS	***4285** SANCHEZ AMOR, PEDRO			0
<b>Superficie e importe con derecho a ayuda por producto de pago</b>						
Producto		Prima	Sup.Solicitada	Sup.Final	Importe Final	
(902) Zona limitaciones naturales		214,00	3,24	2,29	0,00	
<b>Requisitos para ser beneficiario e incidencias detectadas en el control administrativo</b>						
Incidencia: 4012 Verifica que las líneas de declaración de una solicitud no tienen solapes de superficie gráfica con líneas de declaración de otras solicitudes						
Incidencia: (5001) NO acreditación de actividad agraria del solicitante por cuenta propia (ALTAAGRI)/Reducción de ayuda 100% (5) Por controles administrativos						
Incidencia: (5002) El solicitante no es agricultor a título principal (CONATPIN)/Reducción de ayuda 100% (5) Por controles administrativos						
Incidencia: 218 La superficie bruta de cruce sobre un mismo recinto en el conjunto de las solicitudes, no puede superar la superficie total que el SIGPAC establece para e						
Incidencia: 3732 La superficie bruta de cruce sobre un mismo recinto de uso PA, PR, PS no puede superar la superficie admisible que el SIGPAC establece para ese recint						





Número de proceso: 41

Fecha de Evaluación: 05/04/2024

Línea de Ayuda: (902) Zona limitaciones naturales

Campaña: 2023

9130068 - ANEXO II

**Importe de la convocatoria:**

Orden	Expediente	NRUE	Beneficiario			Importe
110	14009479	1419.2023.09479.2024.00.BA	***4097** PALAO GARCIA, MIGUEL			0
<b>Superficie e importe con derecho a ayuda por producto de pago</b>						
Producto			Prima	Sup.Solicitada	Sup.Final	Importe Final
(902) Zona limitaciones naturales			214,00	6,32	6,32	0,00
<b>Requisitos para ser beneficiario e incidencias detectadas en el control administrativo</b>						
Incidencia: 1650 Verifica que el CIF/NIF del solicitante cumple la condición de ganadero cuando solicite recintos susceptibles de ser pastables.						
Incidencia: (5002) El solicitante no es agricultor a título principal (CONATPIN)/Reducción de ayuda 100% (5) Por controles administrativos						
111	14009525	1419.2023.09525.2024.00.BS	***2505** PINA MARTINEZ, EMILIO JOSE			0
<b>Superficie e importe con derecho a ayuda por producto de pago</b>						
Producto			Prima	Sup.Solicitada	Sup.Final	Importe Final
(902) Zona limitaciones naturales			214,00	2,21	2,21	0,00
<b>Requisitos para ser beneficiario e incidencias detectadas en el control administrativo</b>						
Incidencia: (5004) El beneficiario no está al corriente de pagos con la Seguridad Social (COOBLISS)/Reducción de ayuda 100% (5) Por controles administrativos						
112	14009557	1419.2023.09557.2024.00.B3	***0245** BLAYA MARIN, FERNANDO			0
<b>Superficie e importe con derecho a ayuda por producto de pago</b>						
Producto			Prima	Sup.Solicitada	Sup.Final	Importe Final
(902) Zona limitaciones naturales			214,00	8,81	8,81	0,00
<b>Requisitos para ser beneficiario e incidencias detectadas en el control administrativo</b>						
Incidencia: (5001) NO acreditación de actividad agraria del solicitante por cuenta propia (ALTAAGRI)/Reducción de ayuda 100% (5) Por controles administrativos						
113	14009558	1419.2023.09558.2024.00.B5	***2891** BOLUDA MUÑOZ, FRANCISCO JOSE			0
<b>Superficie e importe con derecho a ayuda por producto de pago</b>						
Producto			Prima	Sup.Solicitada	Sup.Final	Importe Final
(902) Zona limitaciones naturales			214,00	13,31	13,31	0,00
<b>Requisitos para ser beneficiario e incidencias detectadas en el control administrativo</b>						
Incidencia: 3732 La superficie bruta de cruce sobre un mismo recinto de uso PA, PR, PS no puede superar la superficie admisible que el SIGPAC establece para ese recinto						
Incidencia: 3790 Verificación de que el recinto declarado sigue activo.						
Incidencia: 1650 Verifica que el CIF/NIF del solicitante cumple la condición de ganadero cuando solicite recintos susceptibles de ser pastables.						
Incidencia: 1633 Recinto abandonado según SIGPAC por el que solicita alguna ayuda de PDR o recinto con secciones cuya suma de superficie de cruce PDR por línea de a						
Incidencia: (5002) El solicitante no es agricultor a título principal (CONATPIN)/Reducción de ayuda 100% (5) Por controles administrativos						
Incidencia: (5001) NO acreditación de actividad agraria del solicitante por cuenta propia (ALTAAGRI)/Reducción de ayuda 100% (5) Por controles administrativos						
Incidencia: % de reducción de ayuda 50% (5) Por controles administrativos						
114	14009627	1419.2023.09627.2024.00.BY	***1510** GUILLAMON TURPIN, ANTONIO			0
<b>Superficie e importe con derecho a ayuda por producto de pago</b>						
Producto			Prima	Sup.Solicitada	Sup.Final	Importe Final
(902) Zona limitaciones naturales			214,00	3,43	3,43	0,00
<b>Requisitos para ser beneficiario e incidencias detectadas en el control administrativo</b>						
Incidencia: 1650 Verifica que el CIF/NIF del solicitante cumple la condición de ganadero cuando solicite recintos susceptibles de ser pastables.						
Incidencia: (5002) El solicitante no es agricultor a título principal (CONATPIN)/Reducción de ayuda 100% (5) Por controles administrativos						
115	14009645	1419.2023.09645.2024.00.BW	***8991** FINCA NICAR ESPJ			0
<b>Superficie e importe con derecho a ayuda por producto de pago</b>						
Producto			Prima	Sup.Solicitada	Sup.Final	Importe Final
(902) Zona limitaciones naturales			214,00	24,26	24,26	0,00
<b>Requisitos para ser beneficiario e incidencias detectadas en el control administrativo</b>						
Incidencia: (5001) NO acreditación de actividad agraria del solicitante por cuenta propia (ALTAAGRI)/Reducción de ayuda 100% (5) Por controles administrativos						
Incidencia: (5002) El solicitante no es agricultor a título principal (CONATPIN)/Reducción de ayuda 100% (5) Por controles administrativos						
Incidencia: 219 La superficie bruta de cruce sobre un mismo recinto en una misma solicitud, no puede superar la superficie total que el SIGPAC establece para ese recinto						
Incidencia: 3547 Verifica que el recinto por el que se solicita la línea de ayuda está ubicado en zona elegible para dicha línea						
Incidencia: 3790 Verificación de que el recinto declarado sigue activo.						



Número de proceso: 41

Fecha de Evaluación: 05/04/2024

Línea de Ayuda: (902) Zona limitaciones naturales

Campaña: 2023

9130068 - ANEXO II

**Importe de la convocatoria:**

Orden	Expediente	NRUE	Beneficiario			Importe
116	14009671	1419.2023.09671.2024.00.BR	***9127** GARCIA ALBUJER, ELIAS			0
<b>Superficie e importe con derecho a ayuda por producto de pago</b>						
Producto		Prima	Sup.Solicitada	Sup.Final	Importe Final	
(902) Zona limitaciones naturales		214,00	36,76	36,03	0,00	
<b>Requisitos para ser beneficiario e incidencias detectadas en el control administrativo</b>						
Incidencia: 8201 Línea de declaración monitorizada en la que se ha comprobado abandono						
Incidencia: 1633 Recinto abandonado según SIGPAC por el que solicita alguna ayuda de PDR o recinto con secciones cuya suma de superficie de cruce PDR por línea de a						
Incidencia: 8227 Línea de declaración monitorizada en la que no ha habido respuesta por parte del productor y, por tanto, sin Juicio Experto de campo.						
Incidencia: % de reducción de ayuda 5% (5) Por controles administrativos						
Incidencia: 256 Para las solicitudes que tienen algún recinto que no se ha declarado en la campaña actual, se comprueba que la reducción por omisión de superficie no s						
Incidencia: (5001) NO acreditación de actividad agraria del solicitante por cuenta propia (ALTAAGRI)/Reducción de ayuda 100% (5) Por controles administrativos						
Incidencia: 3790 Verificación de que el recinto declarado sigue activo.						
117	14009689	1419.2023.09689.2024.00.BE	***1423** BLAYA MARIN, FRANCISCA			0
<b>Superficie e importe con derecho a ayuda por producto de pago</b>						
Producto		Prima	Sup.Solicitada	Sup.Final	Importe Final	
(902) Zona limitaciones naturales		214,00	32,90	32,90	0,00	
<b>Requisitos para ser beneficiario e incidencias detectadas en el control administrativo</b>						
Incidencia: (5001) NO acreditación de actividad agraria del solicitante por cuenta propia (ALTAAGRI)/Reducción de ayuda 100% (5) Por controles administrativos						
118	14009690	1419.2023.09690.2024.00.BS	***7474** BLAYA MARIN, ANTONIO			0
<b>Superficie e importe con derecho a ayuda por producto de pago</b>						
Producto		Prima	Sup.Solicitada	Sup.Final	Importe Final	
(902) Zona limitaciones naturales		214,00	33,45	33,45	0,00	
<b>Requisitos para ser beneficiario e incidencias detectadas en el control administrativo</b>						
Incidencia: % de reducción de ayuda 5% (5) Por controles administrativos						
Incidencia: (5001) NO acreditación de actividad agraria del solicitante por cuenta propia (ALTAAGRI)/Reducción de ayuda 100% (5) Por controles administrativos						
Incidencia: 1650 Verifica que el CIF/NIF del solicitante cumple la condición de ganadero cuando solicite recintos susceptibles de ser pastables.						
Incidencia: 3790 Verificación de que el recinto declarado sigue activo.						
119	14009711	1419.2023.09711.2024.00.BH	***0894** ZAPATA NAVARRO, FERNANDO			0
<b>Superficie e importe con derecho a ayuda por producto de pago</b>						
Producto		Prima	Sup.Solicitada	Sup.Final	Importe Final	
(902) Zona limitaciones naturales		214,00	40,20	40,20	0,00	
<b>Requisitos para ser beneficiario e incidencias detectadas en el control administrativo</b>						
Incidencia: (5002) El solicitante no es agricultor a título principal (CONATPIN)/Reducción de ayuda 100% (5) Por controles administrativos						
120	14009782	1419.2023.09782.2024.00.BW	***2461** CHICO DE LA OSSA, PEDRO JOSE			0
<b>Superficie e importe con derecho a ayuda por producto de pago</b>						
Producto		Prima	Sup.Solicitada	Sup.Final	Importe Final	
(902) Zona limitaciones naturales		214,00	6,33	6,22	0,00	
<b>Requisitos para ser beneficiario e incidencias detectadas en el control administrativo</b>						
Incidencia: (5002) El solicitante no es agricultor a título principal (CONATPIN)/Reducción de ayuda 100% (5) Por controles administrativos						
Incidencia: 3732 La superficie bruta de cruce sobre un mismo recinto de uso PA, PR, PS no puede superar la superficie admisible que el SIGPAC establece para ese recint						
Incidencia: 8227 Línea de declaración monitorizada en la que no ha habido respuesta por parte del productor y, por tanto, sin Juicio Experto de campo.						
121	14009813	1419.2023.09813.2024.00.BN	***3715** FERNANDEZ ROMERO, MARIA JOSEFA			0
<b>Superficie e importe con derecho a ayuda por producto de pago</b>						
Producto		Prima	Sup.Solicitada	Sup.Final	Importe Final	
(902) Zona limitaciones naturales		214,00	23,93	23,93	0,00	
<b>Requisitos para ser beneficiario e incidencias detectadas en el control administrativo</b>						
Incidencia: (5002) El solicitante no es agricultor a título principal (CONATPIN)/Reducción de ayuda 100% (5) Por controles administrativos						



Número de proceso: 41

Fecha de Evaluación: 05/04/2024

Línea de Ayuda: (902) Zona limitaciones naturales

Campaña: 2023

9130068 - ANEXO II

**Importe de la convocatoria:**

Orden	Expediente	NRUE	Beneficiario			Importe
122	14009817	1419.2023.09817.2024.00.BY	***3068** GOMARIZ SANCHEZ, FRANCISCO ANGE			0
<b>Superficie e importe con derecho a ayuda por producto de pago</b>						
Producto		Prima	Sup.Solicitada	Sup.Final	Importe Final	
(902) Zona limitaciones naturales		214,00	16,65	16,65	0,00	
<b>Requisitos para ser beneficiario e incidencias detectadas en el control administrativo</b>						
Incidencia: % de reducción de ayuda 20% (5) Por controles administrativos						
Incidencia: (5002) El solicitante no es agricultor a título principal (CONATPIN)/Reducción de ayuda 100% (5) Por controles administrativos						
Incidencia: 1630 Verifica que la línea de ayuda PDR solicitada en cada recinto sea compatible con el uso asignado en SIGPAC para ese recinto.						
Incidencia: 1650 Verifica que el CIF/NIF del solicitante cumple la condición de ganadero cuando solicite recintos susceptibles de ser pastables.						
Incidencia: 3790 Verificación de que el recinto declarado sigue activo.						
123	14009827	1419.2023.09827.2024.00.BO	***4806** ZUÑEL BALLESTEROS, ANGEL MARIA			0
<b>Superficie e importe con derecho a ayuda por producto de pago</b>						
Producto		Prima	Sup.Solicitada	Sup.Final	Importe Final	
(902) Zona limitaciones naturales		214,00	44,06	44,06	0,00	
<b>Requisitos para ser beneficiario e incidencias detectadas en el control administrativo</b>						
Incidencia: (5004) El beneficiario no está al corriente de pagos con la Seguridad Social (COOBLISS)/Reducción de ayuda 100% (5) Por controles administrativos						
Incidencia: (5003) El beneficiario no está al corriente de pagos con la AEAT. Subvenciones y ayudas (COOBLIAE)/Reducción de ayuda 100% (5) Por controles administrativ						
124	14009830	1419.2023.09830.2024.00.BI	***6824** MARTINEZ CORBALAN, MARAVILLAS D			0
<b>Superficie e importe con derecho a ayuda por producto de pago</b>						
Producto		Prima	Sup.Solicitada	Sup.Final	Importe Final	
(902) Zona limitaciones naturales		214,00	4,44	4,44	0,00	
<b>Requisitos para ser beneficiario e incidencias detectadas en el control administrativo</b>						
Incidencia: 3732 La superficie bruta de cruce sobre un mismo recinto de uso PA, PR, PS no puede superar la superficie admisible que el SIGPAC establece para ese recint						
Incidencia: 3712 Recinto con más de cinco años consecutivos en barbecho						
Incidencia: (5001) NO acreditación de actividad agraria del solicitante por cuenta propia (ALTAAGRI)/Reducción de ayuda 100% (5) Por controles administrativos						
Incidencia: (5002) El solicitante no es agricultor a título principal (CONATPIN)/Reducción de ayuda 100% (5) Por controles administrativos						
125	14009884	1419.2023.09884.2024.00.B3	***4028** MONREAL MONREAL, FRANCISCO ANG			0
<b>Superficie e importe con derecho a ayuda por producto de pago</b>						
Producto		Prima	Sup.Solicitada	Sup.Final	Importe Final	
(902) Zona limitaciones naturales		214,00	17,25	17,25	0,00	
<b>Requisitos para ser beneficiario e incidencias detectadas en el control administrativo</b>						
Incidencia: (5004) El beneficiario no está al corriente de pagos con la Seguridad Social (COOBLISS)/Reducción de ayuda 100% (5) Por controles administrativos						
Incidencia: 3732 La superficie bruta de cruce sobre un mismo recinto de uso PA, PR, PS no puede superar la superficie admisible que el SIGPAC establece para ese recint						
126	14010032	1419.2023.10032.2024.00.BH	***6619** BERNAL PEREZ, JOSE JAVIER			0
<b>Superficie e importe con derecho a ayuda por producto de pago</b>						
Producto		Prima	Sup.Solicitada	Sup.Final	Importe Final	
(902) Zona limitaciones naturales		214,00	17,54	12,29	0,00	
<b>Requisitos para ser beneficiario e incidencias detectadas en el control administrativo</b>						
Incidencia: (5001) NO acreditación de actividad agraria del solicitante por cuenta propia (ALTAAGRI)/Reducción de ayuda 100% (5) Por controles administrativos						
Incidencia: (5002) El solicitante no es agricultor a título principal (CONATPIN)/Reducción de ayuda 100% (5) Por controles administrativos						
Incidencia: 218 La superficie bruta de cruce sobre un mismo recinto en el conjunto de las solicitudes, no puede superar la superficie total que el SIGPAC establece para e						
Incidencia: 3790 Verificación de que el recinto declarado sigue activo.						
127	14010071	1419.2023.10071.2024.00.BL	***3055** GARCIA SANCHEZ, MANUELA			0
<b>Superficie e importe con derecho a ayuda por producto de pago</b>						
Producto		Prima	Sup.Solicitada	Sup.Final	Importe Final	
(902) Zona limitaciones naturales		214,00	9,64	9,64	0,00	
<b>Requisitos para ser beneficiario e incidencias detectadas en el control administrativo</b>						
Incidencia: (5002) El solicitante no es agricultor a título principal (CONATPIN)/Reducción de ayuda 100% (5) Por controles administrativos						



Número de proceso: 41

Fecha de Evaluación: 05/04/2024

Línea de Ayuda: (902) Zona limitaciones naturales

Campaña: 2023

9130068 - ANEXO II

## Importe de la convocatoria:

Orden	Expediente	NRUE	Beneficiario			Importe
128	14010092	1419.2023.10092.2024.00.BS	***0819** GIMENEZ DEL BAÑO, MARIA TERESA			0
<b>Superficie e importe con derecho a ayuda por producto de pago</b>						
<b>Producto</b>		<b>Prima</b>	<b>Sup.Solicitada</b>	<b>Sup.Final</b>	<b>Importe Final</b>	
(902) Zona limitaciones naturales		214,00	27,27	27,27	0,00	
<b>Requisitos para ser beneficiario e incidencias detectadas en el control administrativo</b>						
Incidencia: (5002) El solicitante no es agricultor a título principal (CONATPIN)/Reducción de ayuda 100% (5) Por controles administrativos						
129	14010130	1419.2023.10130.2024.00.BC	***7189** ZAFRILLA MARTINEZ, JUSTO			0
<b>Superficie e importe con derecho a ayuda por producto de pago</b>						
<b>Producto</b>		<b>Prima</b>	<b>Sup.Solicitada</b>	<b>Sup.Final</b>	<b>Importe Final</b>	
(902) Zona limitaciones naturales		214,00	18,66	18,66	0,00	
<b>Requisitos para ser beneficiario e incidencias detectadas en el control administrativo</b>						
Incidencia: 3732 La superficie bruta de cruce sobre un mismo recinto de uso PA, PR, PS no puede superar la superficie admisible que el SIGPAC establece para ese recinto						
Incidencia: (5001) NO acreditación de actividad agraria del solicitante por cuenta propia (ALTAAGRI)/Reducción de ayuda 100% (5) Por controles administrativos						
Incidencia: (5002) El solicitante no es agricultor a título principal (CONATPIN)/Reducción de ayuda 100% (5) Por controles administrativos						
130	14010193	1419.2023.10193.2024.00.BW	***1193** PASTOR BERNAL, MIGUEL LUIS			0
<b>Superficie e importe con derecho a ayuda por producto de pago</b>						
<b>Producto</b>		<b>Prima</b>	<b>Sup.Solicitada</b>	<b>Sup.Final</b>	<b>Importe Final</b>	
(902) Zona limitaciones naturales		214,00	153,04	153,04	0,00	
<b>Requisitos para ser beneficiario e incidencias detectadas en el control administrativo</b>						
Incidencia: (5002) El solicitante no es agricultor a título principal (CONATPIN)/Reducción de ayuda 100% (5) Por controles administrativos						
Incidencia: 1650 Verifica que el CIF/NIF del solicitante cumple la condición de ganadero cuando solicite recintos susceptibles de ser pastables.						
Incidencia: 3732 La superficie bruta de cruce sobre un mismo recinto de uso PA, PR, PS no puede superar la superficie admisible que el SIGPAC establece para ese recinto						
131	14010213	1419.2023.10213.2024.00.BI	***6384** MATEO TORRES, BASILIO			0
<b>Superficie e importe con derecho a ayuda por producto de pago</b>						
<b>Producto</b>		<b>Prima</b>	<b>Sup.Solicitada</b>	<b>Sup.Final</b>	<b>Importe Final</b>	
(902) Zona limitaciones naturales		214,00	4,61	4,61	0,00	
<b>Requisitos para ser beneficiario e incidencias detectadas en el control administrativo</b>						
Incidencia: (5004) El beneficiario no está al corriente de pagos con la Seguridad Social (COOBLISS)/Reducción de ayuda 100% (5) Por controles administrativos						
Incidencia: (5001) NO acreditación de actividad agraria del solicitante por cuenta propia (ALTAAGRI)/Reducción de ayuda 100% (5) Por controles administrativos						
132	14010235	1419.2023.10235.2024.00.BR	***6466** JIMENEZ MUÑOZ, JUAN ANDRES			0
<b>Superficie e importe con derecho a ayuda por producto de pago</b>						
<b>Producto</b>		<b>Prima</b>	<b>Sup.Solicitada</b>	<b>Sup.Final</b>	<b>Importe Final</b>	
(902) Zona limitaciones naturales		214,00	99,72	99,72	0,00	
<b>Requisitos para ser beneficiario e incidencias detectadas en el control administrativo</b>						
Incidencia: 3790 Verificación de que el recinto declarado sigue activo.						
Incidencia: 3732 La superficie bruta de cruce sobre un mismo recinto de uso PA, PR, PS no puede superar la superficie admisible que el SIGPAC establece para ese recinto						
Incidencia: (5002) El solicitante no es agricultor a título principal (CONATPIN)/Reducción de ayuda 100% (5) Por controles administrativos						
Incidencia: 1630 Verifica que la línea de ayuda PDR solicitada en cada recinto sea compatible con el uso asignado en SIGPAC para ese recinto.						
Incidencia: 1650 Verifica que el CIF/NIF del solicitante cumple la condición de ganadero cuando solicite recintos susceptibles de ser pastables.						
133	14010236	1419.2023.10236.2024.00.BU	***9130** FERNANDEZ ORCAJADA, JOSE ANTONI			0
<b>Superficie e importe con derecho a ayuda por producto de pago</b>						
<b>Producto</b>		<b>Prima</b>	<b>Sup.Solicitada</b>	<b>Sup.Final</b>	<b>Importe Final</b>	
(902) Zona limitaciones naturales		214,00	55,90	55,90	0,00	
<b>Requisitos para ser beneficiario e incidencias detectadas en el control administrativo</b>						
Incidencia: (5002) El solicitante no es agricultor a título principal (CONATPIN)/Reducción de ayuda 100% (5) Por controles administrativos						



Número de proceso: 41

Fecha de Evaluación: 05/04/2024

Línea de Ayuda: (902) Zona limitaciones naturales

Campaña: 2023

9130068 - ANEXO II

## Importe de la convocatoria:

Orden	Expediente	NRUE	Beneficiario			Importe
134	14010318	1419.2023.10318.2024.00.BW	***0577** LOPEZ VALERO, MARIA JESUS			0
<b>Superficie e importe con derecho a ayuda por producto de pago</b>						
Producto		Prima	Sup.Solicitada	Sup.Final	Importe Final	
(902) Zona limitaciones naturales		214,00	2,30	2,30	0,00	
<b>Requisitos para ser beneficiario e incidencias detectadas en el control administrativo</b>						
Incidencia: (5001) NO acreditación de actividad agraria del solicitante por cuenta propia (ALTAAGRI)/Reducción de ayuda 100% (5) Por controles administrativos						
Incidencia: (5002) El solicitante no es agricultor a título principal (CONATPIN)/Reducción de ayuda 100% (5) Por controles administrativos						
Incidencia: 3732 La superficie bruta de cruce sobre un mismo recinto de uso PA, PR, PS no puede superar la superficie admisible que el SIGPAC establece para ese recinto						
135	14010320	1419.2023.10320.2024.00.BC	***4859** VERDU GARCIA, JOSE			0
<b>Superficie e importe con derecho a ayuda por producto de pago</b>						
Producto		Prima	Sup.Solicitada	Sup.Final	Importe Final	
(902) Zona limitaciones naturales		214,00	6,51	6,51	0,00	
<b>Requisitos para ser beneficiario e incidencias detectadas en el control administrativo</b>						
Incidencia: 3732 La superficie bruta de cruce sobre un mismo recinto de uso PA, PR, PS no puede superar la superficie admisible que el SIGPAC establece para ese recinto						
Incidencia: (5002) El solicitante no es agricultor a título principal (CONATPIN)/Reducción de ayuda 100% (5) Por controles administrativos						
136	14010502	1419.2023.10502.2024.00.BG	***0916** RUIZ HERNANDEZ, JESUS			0
<b>Superficie e importe con derecho a ayuda por producto de pago</b>						
Producto		Prima	Sup.Solicitada	Sup.Final	Importe Final	
(902) Zona limitaciones naturales		214,00	0,00	0,00	0,00	
<b>Requisitos para ser beneficiario e incidencias detectadas en el control administrativo</b>						
Incidencia: 8260 Línea de declaración monitorizada para el cumplimiento de BCAM con resultado no admisible.						
Incidencia: 3790 Verificación de que el recinto declarado sigue activo.						
Incidencia: 3732 La superficie bruta de cruce sobre un mismo recinto de uso PA, PR, PS no puede superar la superficie admisible que el SIGPAC establece para ese recinto						
Incidencia: 3547 Verifica que el recinto por el que se solicita la línea de ayuda está ubicado en zona elegible para dicha línea						
Incidencia: 218 La superficie bruta de cruce sobre un mismo recinto en el conjunto de las solicitudes, no puede superar la superficie total que el SIGPAC establece para e						
Incidencia: 1650 Verifica que el CIF/NIF del solicitante cumple la condición de ganadero cuando solicite recintos susceptibles de ser pastables.						
Incidencia: 1633 Recinto abandonado según SIGPAC por el que solicita alguna ayuda de PDR o recinto con secciones cuya suma de superficie de cruce PDR por línea de a						
Incidencia: 0/A Reducción por incumplimientos de Control de campo/RQNM.						
Incidencia: 1630 Verifica que la línea de ayuda PDR solicitada en cada recinto sea compatible con el uso asignado en SIGPAC para ese recinto.						
137	14010510	1419.2023.10510.2024.00.BC	***2266** BAYONAS VALERA, DIEGO			0
<b>Superficie e importe con derecho a ayuda por producto de pago</b>						
Producto		Prima	Sup.Solicitada	Sup.Final	Importe Final	
(902) Zona limitaciones naturales		214,00	0,43	0,43	0,00	
<b>Requisitos para ser beneficiario e incidencias detectadas en el control administrativo</b>						
Incidencia: (5002) El solicitante no es agricultor a título principal (CONATPIN)/Reducción de ayuda 100% (5) Por controles administrativos						
Incidencia: (5003) El beneficiario no está al corriente de pagos con la AEAT. Subvenciones y ayudas (COOBLIAE)/Reducción de ayuda 100% (5) Por controles administrativ						
Incidencia: (5004) El beneficiario no está al corriente de pagos con la Seguridad Social (COOBLISS)/Reducción de ayuda 100% (5) Por controles administrativos						
138	14010521	1419.2023.10521.2024.00.BH	***3416** HERMANOS GUARDIOLA, C.B.			0
<b>Superficie e importe con derecho a ayuda por producto de pago</b>						
Producto		Prima	Sup.Solicitada	Sup.Final	Importe Final	
(902) Zona limitaciones naturales		214,00	59,46	59,46	0,00	
<b>Requisitos para ser beneficiario e incidencias detectadas en el control administrativo</b>						
Incidencia: (5001) NO acreditación de actividad agraria del solicitante por cuenta propia (ALTAAGRI)/Reducción de ayuda 100% (5) Por controles administrativos						
Incidencia: (5002) El solicitante no es agricultor a título principal (CONATPIN)/Reducción de ayuda 100% (5) Por controles administrativos						
Incidencia: 3547 Verifica que el recinto por el que se solicita la línea de ayuda está ubicado en zona elegible para dicha línea						



Número de proceso: 41

Fecha de Evaluación: 05/04/2024

Línea de Ayuda: (902) Zona limitaciones naturales

Campaña: 2023

9130068 - ANEXO II

**Importe de la convocatoria:**

Orden	Expediente	NRUE	Beneficiario			Importe
139	14010666	1419.2023.10666.2024.00.B3	***2831** GARCIA GARCIA, HILARIA			0
<b>Superficie e importe con derecho a ayuda por producto de pago</b>						
Producto		Prima	Sup.Solicitada	Sup.Final	Importe Final	
(902) Zona limitaciones naturales		214,00	7,42	7,42	0,00	
<b>Requisitos para ser beneficiario e incidencias detectadas en el control administrativo</b>						
Incidencia: (5002) El solicitante no es agricultor a título principal (CONATPIN)/Reducción de ayuda 100% (5) Por controles administrativos						
Incidencia: 1650 Verifica que el CIF/NIF del solicitante cumple la condición de ganadero cuando solicite recintos susceptibles de ser pastables.						
140	14010722	1419.2023.10722.2024.00.BL	***6502** SÁNCHEZ SAORÍN, JOSÉ MANUEL			0
<b>Superficie e importe con derecho a ayuda por producto de pago</b>						
Producto		Prima	Sup.Solicitada	Sup.Final	Importe Final	
(902) Zona limitaciones naturales		214,00	8,43	8,43	0,00	
<b>Requisitos para ser beneficiario e incidencias detectadas en el control administrativo</b>						
Incidencia: (5002) El solicitante no es agricultor a título principal (CONATPIN)/Reducción de ayuda 100% (5) Por controles administrativos						
141	14010726	1419.2023.10726.2024.00.BW	***4356** EL CARCAVALAR S.L			0
<b>Superficie e importe con derecho a ayuda por producto de pago</b>						
Producto		Prima	Sup.Solicitada	Sup.Final	Importe Final	
(902) Zona limitaciones naturales		214,00	50,99	50,99	0,00	
<b>Requisitos para ser beneficiario e incidencias detectadas en el control administrativo</b>						
Incidencia: (5001) NO acreditación de actividad agraria del solicitante por cuenta propia (ALTAAGRI)/Reducción de ayuda 100% (5) Por controles administrativos						
Incidencia: 8227 Línea de declaración monitorizada en la que no ha habido respuesta por parte del productor v, por tanto, sin Juicio Experto de campo.						
Incidencia: 3732 La superficie bruta de cruce sobre un mismo recinto de uso PA, PR, PS no puede superar la superficie admisible que el SIGPAC establece para ese recinto						
Incidencia: 3712 Recinto con más de cinco años consecutivos en barbecho						
Incidencia: 1650 Verifica que el CIF/NIF del solicitante cumple la condición de ganadero cuando solicite recintos susceptibles de ser pastables.						
Incidencia: (5002) El solicitante no es agricultor a título principal (CONATPIN)/Reducción de ayuda 100% (5) Por controles administrativos						
Incidencia: % de reducción de ayuda 100% (5) Por controles administrativos						
Incidencia: 1613 Verifica que si el solicitante de Ayuda a ZLN u otras limitaciones específicas es una persona jurídica admisible/Reducción 100% de ayuda.						
142	14010826	1419.2023.10826.2024.00.BX	***4430** DEL BAÑO BOLUDA, FERNANDO			0
<b>Superficie e importe con derecho a ayuda por producto de pago</b>						
Producto		Prima	Sup.Solicitada	Sup.Final	Importe Final	
(902) Zona limitaciones naturales		214,00	59,40	59,40	0,00	
<b>Requisitos para ser beneficiario e incidencias detectadas en el control administrativo</b>						
Incidencia: (5002) El solicitante no es agricultor a título principal (CONATPIN)/Reducción de ayuda 100% (5) Por controles administrativos						
Incidencia: 1650 Verifica que el CIF/NIF del solicitante cumple la condición de ganadero cuando solicite recintos susceptibles de ser pastables.						
143	14010904	1419.2023.10904.2024.00.BQ	***4565** MARTINEZ GARCIA, ESTHER			0
<b>Superficie e importe con derecho a ayuda por producto de pago</b>						
Producto		Prima	Sup.Solicitada	Sup.Final	Importe Final	
(902) Zona limitaciones naturales		214,00	21,09	21,09	0,00	
<b>Requisitos para ser beneficiario e incidencias detectadas en el control administrativo</b>						
Incidencia: (5002) El solicitante no es agricultor a título principal (CONATPIN)/Reducción de ayuda 100% (5) Por controles administrativos						
Incidencia: 3187 Verifica que la superficie de barbecho por comarca cumpla con la superficie mínima de barbecho establecida para la misma.						
Incidencia: % de reducción de ayuda 20% (5) Por controles administrativos						
144	14010908	1419.2023.10908.2024.00.BO	***7221** MARTINEZ GARCIA, ALMUDENA			0
<b>Superficie e importe con derecho a ayuda por producto de pago</b>						
Producto		Prima	Sup.Solicitada	Sup.Final	Importe Final	
(902) Zona limitaciones naturales		214,00	37,12	37,12	0,00	
<b>Requisitos para ser beneficiario e incidencias detectadas en el control administrativo</b>						
Incidencia: (5002) El solicitante no es agricultor a título principal (CONATPIN)/Reducción de ayuda 100% (5) Por controles administrativos						



Número de proceso: 41

Fecha de Evaluación: 05/04/2024

Línea de Ayuda: (902) Zona limitaciones naturales

Campaña: 2023

9130068 - ANEXO II

**Importe de la convocatoria:**

Orden	Expediente	NRUE	Beneficiario			Importe
145	14010927	1419.2023.10927.2024.00.B1	***7380** MARTINEZ GARCIA, ANA CRISTINA			0
<b>Superficie e importe con derecho a ayuda por producto de pago</b>						
<b>Producto</b>		<b>Prima</b>	<b>Sup.Solicitada</b>	<b>Sup.Final</b>	<b>Importe Final</b>	
(902) Zona limitaciones naturales		214,00	38,93	38,93	0,00	
<b>Requisitos para ser beneficiario e incidencias detectadas en el control administrativo</b>						
Incidencia: (5001) NO acreditación de actividad agraria del solicitante por cuenta propia (ALTAAGRI)/Reducción de ayuda 100% (5) Por controles administrativos						
146	14010939	1419.2023.10939.2024.00.B8	***5643** HAOUACHE HAOUACHE, YOUSSEF			0
<b>Superficie e importe con derecho a ayuda por producto de pago</b>						
<b>Producto</b>		<b>Prima</b>	<b>Sup.Solicitada</b>	<b>Sup.Final</b>	<b>Importe Final</b>	
(902) Zona limitaciones naturales		214,00	13,70	13,70	0,00	
<b>Requisitos para ser beneficiario e incidencias detectadas en el control administrativo</b>						
Incidencia: (5001) NO acreditación de actividad agraria del solicitante por cuenta propia (ALTAAGRI)/Reducción de ayuda 100% (5) Por controles administrativos						
Incidencia: (5002) El solicitante no es agricultor a título principal (CONATPIN)/Reducción de ayuda 100% (5) Por controles administrativos						
Incidencia: (5003) El beneficiario no está al corriente de pagos con la AEAT. Subvenciones y ayudas (COOBLIAE)/Reducción de ayuda 100% (5) Por controles administrativos						
Incidencia: (5004) El beneficiario no está al corriente de pagos con la Seguridad Social (COOBLISS)/Reducción de ayuda 100% (5) Por controles administrativos						
Incidencia: 3732 La superficie bruta de cruce sobre un mismo recinto de uso PA, PR, PS no puede superar la superficie admisible que el SIGPAC establece para ese recinto						
147	14010940	1419.2023.10940.2024.00.BL	***1908** GARCIA BERNAL, SEBASTIANA			0
<b>Superficie e importe con derecho a ayuda por producto de pago</b>						
<b>Producto</b>		<b>Prima</b>	<b>Sup.Solicitada</b>	<b>Sup.Final</b>	<b>Importe Final</b>	
(902) Zona limitaciones naturales		214,00	55,84	55,84	0,00	
<b>Requisitos para ser beneficiario e incidencias detectadas en el control administrativo</b>						
Incidencia: 1650 Verifica que el CIF/NIF del solicitante cumple la condición de ganadero cuando solicite recintos susceptibles de ser pastables.						
Incidencia: 3187 Verifica que la superficie de barbecho por comarca cumpla con la superficie mínima de barbecho establecida para la misma.						
Incidencia: (5002) El solicitante no es agricultor a título principal (CONATPIN)/Reducción de ayuda 100% (5) Por controles administrativos						
Incidencia: % de reducción de ayuda 5% (5) Por controles administrativos						
Incidencia: 3732 La superficie bruta de cruce sobre un mismo recinto de uso PA, PR, PS no puede superar la superficie admisible que el SIGPAC establece para ese recinto						
148	14010976	1419.2023.10976.2024.00.B7	***3760** FRANCO FRANCO, ANDREA			0
<b>Superficie e importe con derecho a ayuda por producto de pago</b>						
<b>Producto</b>		<b>Prima</b>	<b>Sup.Solicitada</b>	<b>Sup.Final</b>	<b>Importe Final</b>	
(902) Zona limitaciones naturales		214,00	1,64	1,64	0,00	
<b>Requisitos para ser beneficiario e incidencias detectadas en el control administrativo</b>						
Incidencia: (5002) El solicitante no es agricultor a título principal (CONATPIN)/Reducción de ayuda 100% (5) Por controles administrativos						
149	14010995	1419.2023.10995.2024.00.B8	***2359** EXPLOTACIONES AGR. HNOS. ABELLÁN			0
<b>Superficie e importe con derecho a ayuda por producto de pago</b>						
<b>Producto</b>		<b>Prima</b>	<b>Sup.Solicitada</b>	<b>Sup.Final</b>	<b>Importe Final</b>	
(902) Zona limitaciones naturales		214,00	5,82	5,82	0,00	
<b>Requisitos para ser beneficiario e incidencias detectadas en el control administrativo</b>						
Incidencia: (5001) NO acreditación de actividad agraria del solicitante por cuenta propia (ALTAAGRI)/Reducción de ayuda 100% (5) Por controles administrativos						
Incidencia: 256 Para las solicitudes que tienen algún recinto que no se ha declarado en la campaña actual, se comprueba que la reducción por omisión de superficie no s						
150	14011015	1419.2023.11015.2024.00.FL	***6657** DIAZ NAVARRO, CONSTANTINO			0
<b>Superficie e importe con derecho a ayuda por producto de pago</b>						
<b>Producto</b>		<b>Prima</b>	<b>Sup.Solicitada</b>	<b>Sup.Final</b>	<b>Importe Final</b>	
(902) Zona limitaciones naturales		214,00	5,05	5,05	0,00	
<b>Requisitos para ser beneficiario e incidencias detectadas en el control administrativo</b>						
Incidencia: (5001) NO acreditación de actividad agraria del solicitante por cuenta propia (ALTAAGRI)/Reducción de ayuda 100% (5) Por controles administrativos						
Incidencia: (5002) El solicitante no es agricultor a título principal (CONATPIN)/Reducción de ayuda 100% (5) Por controles administrativos						
Incidencia: 1650 Verifica que el CIF/NIF del solicitante cumple la condición de ganadero cuando solicite recintos susceptibles de ser pastables.						



Número de proceso: 41

Fecha de Evaluación: 05/04/2024

Línea de Ayuda: (902) Zona limitaciones naturales

Campaña: 2023

9130068 - ANEXO II

**Importe de la convocatoria:**

Orden	Expediente	NRUE	Beneficiario			Importe
151	14011120	1419.2023.11120.2024.00.FB	***6551** GONZALEZ MARTINEZ, GINES			0
<b>Superficie e importe con derecho a ayuda por producto de pago</b>						
<b>Producto</b>			Prima	Sup.Solicitada	Sup.Final	Importe Final
(902) Zona limitaciones naturales			214,00	4,89	4,89	0,00
<b>Requisitos para ser beneficiario e incidencias detectadas en el control administrativo</b>						
Incidencia: (5002) El solicitante no es agricultor a título principal (CONATPIN)/Reducción de ayuda 100% (5) Por controles administrativos						
152	14011171	1419.2023.11171.2024.00.FM	***3667** LLAMAS PIÑERO, VANESA			0
<b>Superficie e importe con derecho a ayuda por producto de pago</b>						
<b>Producto</b>			Prima	Sup.Solicitada	Sup.Final	Importe Final
(902) Zona limitaciones naturales			214,00	21,26	21,26	0,00
<b>Requisitos para ser beneficiario e incidencias detectadas en el control administrativo</b>						
Incidencia: 3790 Verificación de que el recinto declarado sigue activo.						
Incidencia: 1633 Recinto abandonado según SIGPAC por el que solicita alguna ayuda de PDR o recinto con secciones cuya suma de superficie de cruce PDR por línea de a						
Incidencia: % de reducción de ayuda 5% (5) Por controles administrativos						
Incidencia: (5002) El solicitante no es agricultor a título principal (CONATPIN)/Reducción de ayuda 100% (5) Por controles administrativos						
153	14011183	1419.2023.11183.2024.00.FU	***1411** ESPINOSA GARRIDO, JUANA			0
<b>Superficie e importe con derecho a ayuda por producto de pago</b>						
<b>Producto</b>			Prima	Sup.Solicitada	Sup.Final	Importe Final
(902) Zona limitaciones naturales			214,00	9,07	9,07	0,00
<b>Requisitos para ser beneficiario e incidencias detectadas en el control administrativo</b>						
Incidencia: (5001) NO acreditación de actividad agraria del solicitante por cuenta propia (ALTAAGRI)/Reducción de ayuda 100% (5) Por controles administrativos						
Incidencia: (5002) El solicitante no es agricultor a título principal (CONATPIN)/Reducción de ayuda 100% (5) Por controles administrativos						
Incidencia: 1630 Verifica que la línea de ayuda PDR solicitada en cada recinto sea compatible con el uso asignado en SIGPAC para ese recinto.						
Incidencia: 60 Verificación de que el solicitante existe en la relación de cuentas bancarias válidas según el O.P.						
Incidencia: 64 Verificación de que la cuenta bancaria declarada existe para el CIF/NIF en la relación de cuentas bancarias válidas según el O.P.						
154	14011224	1419.2023.11224.2024.00.FM	***0856** MARTINEZ FERNANDEZ, FRANCISCO JO			0
<b>Superficie e importe con derecho a ayuda por producto de pago</b>						
<b>Producto</b>			Prima	Sup.Solicitada	Sup.Final	Importe Final
(902) Zona limitaciones naturales			214,00	93,78	93,78	0,00
<b>Requisitos para ser beneficiario e incidencias detectadas en el control administrativo</b>						
Incidencia: (5002) El solicitante no es agricultor a título principal (CONATPIN)/Reducción de ayuda 100% (5) Por controles administrativos						
Incidencia: 3654 Verificación que los recintos declarados con producto forrajero tienen actividad agraria pastoreo.						
Incidencia: 3181 Verificación de que no existen recintos por los que se solicita línea de ayuda PDR con condiciones artificiales.						
Incidencia: 224 La superficie neta de cruce total sobre un mismo recinto en una misma solicitud, no puede superar la superficie admisible que el SIGPAC establece para e						
Incidencia: % de reducción de ayuda 100% (5) Por controles administrativos						
Incidencia: 3181 Excluyentes 100%						
155	14011259	1419.2023.11259.2024.00.F5	***1175** OTEROS OCHANDO, JOSE DOMINGO			0
<b>Superficie e importe con derecho a ayuda por producto de pago</b>						
<b>Producto</b>			Prima	Sup.Solicitada	Sup.Final	Importe Final
(902) Zona limitaciones naturales			214,00	2,74	2,74	0,00
<b>Requisitos para ser beneficiario e incidencias detectadas en el control administrativo</b>						
Incidencia: (5004) El beneficiario no está al corriente de pagos con la Seguridad Social (COOBLISS)/Reducción de ayuda 100% (5) Por controles administrativos						
Incidencia: 3712 Recinto con más de cinco años consecutivos en barbecho						
Incidencia: 4156 Verifica que las líneas de declaración de las solicitudes no tienen solapes con las líneas de declaración de las solicitudes REGEPA ya registradas						
Incidencia: 8227 Línea de declaración monitorizada en la que no ha habido respuesta por parte del productor y, por tanto, sin Juicio Experto de campo.						





Número de proceso: 41

Fecha de Evaluación: 05/04/2024

Línea de Ayuda: (902) Zona limitaciones naturales

Campaña: 2023

9130068 - ANEXO II

**Importe de la convocatoria:**

Orden	Expediente	NRUE	Beneficiario			Importe
156	14011324	1419.2023.11324.2024.00.FN	***2124** MARIN MADRID, JUAN DEMETRIO			0
<b>Superficie e importe con derecho a ayuda por producto de pago</b>						
Producto		Prima	Sup.Solicitada	Sup.Final	Importe Final	
(902) Zona limitaciones naturales		214,00	10,75	10,75	0,00	
<b>Requisitos para ser beneficiario e incidencias detectadas en el control administrativo</b>						
Incidencia: (5002) El solicitante no es agricultor a título principal (CONATPIN)/Reducción de ayuda 100% (5) Por controles administrativos						
Incidencia: (5003) El beneficiario no está al corriente de pagos con la AEAT. Subvenciones y ayudas (COOBLIAE)/Reducción de ayuda 100% (5) Por controles administrativos						
157	14011325	1419.2023.11325.2024.00.FQ	***4459** GARRIDO GARRE, JUAN JOSE			0
<b>Superficie e importe con derecho a ayuda por producto de pago</b>						
Producto		Prima	Sup.Solicitada	Sup.Final	Importe Final	
(902) Zona limitaciones naturales		214,00	0,68	0,68	0,00	
<b>Requisitos para ser beneficiario e incidencias detectadas en el control administrativo</b>						
Incidencia: (5002) El solicitante no es agricultor a título principal (CONATPIN)/Reducción de ayuda 100% (5) Por controles administrativos						
Incidencia: 3790 Verificación de que el recinto declarado sigue activo.						
158	14011447	1419.2023.11447.2024.00.FO	***7864** CLEMENTE TENLLADO, MARIA DE LA SI			0
<b>Superficie e importe con derecho a ayuda por producto de pago</b>						
Producto		Prima	Sup.Solicitada	Sup.Final	Importe Final	
(902) Zona limitaciones naturales		214,00	1,94	1,94	0,00	
<b>Requisitos para ser beneficiario e incidencias detectadas en el control administrativo</b>						
Incidencia: 3790 Verificación de que el recinto declarado sigue activo.						
Incidencia: 8260 Línea de declaración monitorizada para el cumplimiento de BCAM con resultado no admisible.						
Incidencia: 3732 La superficie bruta de cruce sobre un mismo recinto de uso PA, PR, PS no puede superar la superficie admisible que el SIGPAC establece para ese recinto						
Incidencia: 3547 Verifica que el recinto por el que se solicita la línea de ayuda está ubicado en zona elegible para dicha línea						
Incidencia: 3187 Reducción por incumplimiento de Controles Administrativos						
Incidencia: 219 La superficie bruta de cruce sobre un mismo recinto en una misma solicitud, no puede superar la superficie total que el SIGPAC establece para ese recinto						
Incidencia: % de reducción de ayuda 100% (5) Por controles administrativos						
Incidencia: 1650 Verifica que el CIF/NIF del solicitante cumple la condición de ganadero cuando solicite recintos susceptibles de ser pastables.						
Incidencia: 3187 Verifica que la superficie de barbecho por comarca cumpla con la superficie mínima de barbecho establecida para la misma.						
159	14011496	1419.2023.11496.2024.00.F6	***1343** GARCIA DEL AMOR, DOMINGO			0
<b>Superficie e importe con derecho a ayuda por producto de pago</b>						
Producto		Prima	Sup.Solicitada	Sup.Final	Importe Final	
(902) Zona limitaciones naturales		214,00	17,58	17,58	0,00	
<b>Requisitos para ser beneficiario e incidencias detectadas en el control administrativo</b>						
Incidencia: (5002) El solicitante no es agricultor a título principal (CONATPIN)/Reducción de ayuda 100% (5) Por controles administrativos						
160	14011576	1419.2023.11576.2024.00.F3	***6910** COLIN FRUIT,S.L.			0
<b>Superficie e importe con derecho a ayuda por producto de pago</b>						
Producto		Prima	Sup.Solicitada	Sup.Final	Importe Final	
(902) Zona limitaciones naturales		214,00	91,44	91,44	0,00	
<b>Requisitos para ser beneficiario e incidencias detectadas en el control administrativo</b>						
Incidencia: (5001) NO acreditación de actividad agraria del solicitante por cuenta propia (ALTAAGRI)/Reducción de ayuda 100% (5) Por controles administrativos						
Incidencia: 3732 La superficie bruta de cruce sobre un mismo recinto de uso PA, PR, PS no puede superar la superficie admisible que el SIGPAC establece para ese recinto						
Incidencia: (5002) El solicitante no es agricultor a título principal (CONATPIN)/Reducción de ayuda 100% (5) Por controles administrativos						
Incidencia: % de reducción de ayuda 100% (5) Por controles administrativos						
Incidencia: 1613 Verifica que si el solicitante de Ayuda a ZLN u otras limitaciones específicas es una persona jurídica admisible/Reducción 100% de ayuda.						



Número de proceso: 41

Fecha de Evaluación: 05/04/2024

Línea de Ayuda: (902) Zona limitaciones naturales

Campaña: 2023

9130068 - ANEXO II

## Importe de la convocatoria:

Orden	Expediente	NRUE	Beneficiario			Importe
161	14011588	1419.2023.11588.2024.00.FA	***5835** HERMANOS CARPENA CB			0
<b>Superficie e importe con derecho a ayuda por producto de pago</b>						
Producto		Prima	Sup.Solicitada	Sup.Final	Importe Final	
(902) Zona limitaciones naturales		214,00	102,53	102,53	0,00	
<b>Requisitos para ser beneficiario e incidencias detectadas en el control administrativo</b>						
Incidencia: 1650 Verifica que el CIF/NIF del solicitante cumple la condición de ganadero cuando solicite recintos susceptibles de ser pastables.						
Incidencia: 3732 La superficie bruta de cruce sobre un mismo recinto de uso PA, PR, PS no puede superar la superficie admisible que el SIGPAC establece para ese recinto						
Incidencia: (5001) NO acreditación de actividad agraria del solicitante por cuenta propia (ALTAAGRI)/Reducción de ayuda 100% (5) Por controles administrativos						
Incidencia: 3712 Recinto con más de cinco años consecutivos en barbecho						
Incidencia: 8227 Línea de declaración monitorizada en la que no ha habido respuesta por parte del productor y, por tanto, sin Juicio Experto de campo.						
Incidencia: 101 Falta documentación a presentar y no existe en el Gestor Documental con fecha en vigor.						
Incidencia: (5002) El solicitante no es agricultor a título principal (CONATPIN)/Reducción de ayuda 100% (5) Por controles administrativos						
Incidencia: % de reducción de ayuda 100% (5) Por controles administrativos						
Incidencia: 1633 Recinto abandonado según SIGPAC por el que solicita alguna ayuda de PDR o recinto con secciones cuya suma de superficie de cruce PDR por línea de a						
Incidencia: 101 Excluyentes 100%						
162	14011603	1419.2023.11603.2024.00.FJ	***4296** HERENCIA YACENTE MARIA PILAR JARA			0
<b>Superficie e importe con derecho a ayuda por producto de pago</b>						
Producto		Prima	Sup.Solicitada	Sup.Final	Importe Final	
(902) Zona limitaciones naturales		214,00	14,03	14,03	0,00	
<b>Requisitos para ser beneficiario e incidencias detectadas en el control administrativo</b>						
Incidencia: (5001) NO acreditación de actividad agraria del solicitante por cuenta propia (ALTAAGRI)/Reducción de ayuda 100% (5) Por controles administrativos						
Incidencia: (5002) El solicitante no es agricultor a título principal (CONATPIN)/Reducción de ayuda 100% (5) Por controles administrativos						
163	14011663	1419.2023.11663.2024.00.FV	***2608** EGEA MARTINEZ, SANTIAGO			0
<b>Superficie e importe con derecho a ayuda por producto de pago</b>						
Producto		Prima	Sup.Solicitada	Sup.Final	Importe Final	
(902) Zona limitaciones naturales		214,00	14,50	14,50	0,00	
<b>Requisitos para ser beneficiario e incidencias detectadas en el control administrativo</b>						
Incidencia: (5002) El solicitante no es agricultor a título principal (CONATPIN)/Reducción de ayuda 100% (5) Por controles administrativos						
Incidencia: 3732 La superficie bruta de cruce sobre un mismo recinto de uso PA, PR, PS no puede superar la superficie admisible que el SIGPAC establece para ese recinto						
Incidencia: 219 La superficie bruta de cruce sobre un mismo recinto en una misma solicitud, no puede superar la superficie total que el SIGPAC establece para ese recinto						
Incidencia: (5004) El beneficiario no está al corriente de pagos con la Seguridad Social (COOBLISS)/Reducción de ayuda 100% (5) Por controles administrativos						
Incidencia: 1650 Verifica que el CIF/NIF del solicitante cumple la condición de ganadero cuando solicite recintos susceptibles de ser pastables.						
164	14011746	1419.2023.11746.2024.00.FO	***7483** TOMAS ABELLAN, FRANCISCA			0
<b>Superficie e importe con derecho a ayuda por producto de pago</b>						
Producto		Prima	Sup.Solicitada	Sup.Final	Importe Final	
(902) Zona limitaciones naturales		214,00	2,13	2,13	0,00	
<b>Requisitos para ser beneficiario e incidencias detectadas en el control administrativo</b>						
Incidencia: (5001) NO acreditación de actividad agraria del solicitante por cuenta propia (ALTAAGRI)/Reducción de ayuda 100% (5) Por controles administrativos						
Incidencia: (5002) El solicitante no es agricultor a título principal (CONATPIN)/Reducción de ayuda 100% (5) Por controles administrativos						



Número de proceso: 41

Fecha de Evaluación: 05/04/2024

Línea de Ayuda: (902) Zona limitaciones naturales

Campaña: 2023

9130068 - ANEXO II

## Importe de la convocatoria:

Orden	Expediente	NRUE	Beneficiario			Importe
165	14011751	1419.2023.11751.2024.00.FP	***3602** LENTISCO SEVILLA, ANGEL			0
<b>Superficie e importe con derecho a ayuda por producto de pago</b>						
Producto		Prima	Sup.Solicitada	Sup.Final	Importe Final	
(902) Zona limitaciones naturales		214,00	4,70	4,45	0,00	
<b>Requisitos para ser beneficiario e incidencias detectadas en el control administrativo</b>						
Incidencia: 3181 Excluyentes 100%						
Incidencia: 3181 Verificación de que no existen recintos por los que se solicita línea de ayuda PDR con condiciones artificiales.						
Incidencia: 3732 La superficie bruta de cruce sobre un mismo recinto de uso PA, PR, PS no puede superar la superficie admisible que el SIGPAC establece para ese recinto						
Incidencia: 452 Verifica que la actividad agraria declarada en cada recinto sea compatible con el uso PA, PR o PS asignado en SIGPAC para ese recinto.						
Incidencia: (5002) El solicitante no es agricultor a título principal (CONATPIN)/Reducción de ayuda 100% (5) Por controles administrativos						
Incidencia: % de reducción de ayuda 100% (5) Por controles administrativos						
Incidencia: 1650 Verifica que el CIF/NIF del solicitante cumple la condición de ganadero cuando solicite recintos susceptibles de ser pastables.						
166	14011763	1419.2023.11763.2024.00.FW	***7240** ARRES CASTILLO, FERNANDO			0
<b>Superficie e importe con derecho a ayuda por producto de pago</b>						
Producto		Prima	Sup.Solicitada	Sup.Final	Importe Final	
(902) Zona limitaciones naturales		214,00	114,41	114,41	0,00	
<b>Requisitos para ser beneficiario e incidencias detectadas en el control administrativo</b>						
Incidencia: (5004) El beneficiario no está al corriente de pagos con la Seguridad Social (COOBLISS)/Reducción de ayuda 100% (5) Por controles administrativos						
Incidencia: 219 La superficie bruta de cruce sobre un mismo recinto en una misma solicitud, no puede superar la superficie total que el SIGPAC establece para ese recinto						
Incidencia: 256 Para las solicitudes que tienen algún recinto que no se ha declarado en la campaña actual, se comprueba que la reducción por omisión de superficie no s						
167	14011799	1419.2023.11799.2024.00.FH	***0567** DEL BAÑO NAVARRO, FERNANDO			0
<b>Superficie e importe con derecho a ayuda por producto de pago</b>						
Producto		Prima	Sup.Solicitada	Sup.Final	Importe Final	
(902) Zona limitaciones naturales		214,00	11,54	11,54	0,00	
<b>Requisitos para ser beneficiario e incidencias detectadas en el control administrativo</b>						
Incidencia: (5001) NO acreditación de actividad agraria del solicitante por cuenta propia (ALTAAGRI)/Reducción de ayuda 100% (5) Por controles administrativos						
Incidencia: 1650 Verifica que el CIF/NIF del solicitante cumple la condición de ganadero cuando solicite recintos susceptibles de ser pastables.						
Incidencia: % de reducción de ayuda 5% (5) Por controles administrativos						
Incidencia: 3790 Verificación de que el recinto declarado sigue activo.						
168	14011840	1419.2023.11840.2024.00.FK	***4084** RICO SANCHIZ, EMILIO			0
<b>Superficie e importe con derecho a ayuda por producto de pago</b>						
Producto		Prima	Sup.Solicitada	Sup.Final	Importe Final	
(902) Zona limitaciones naturales		214,00	91,70	91,70	0,00	
<b>Requisitos para ser beneficiario e incidencias detectadas en el control administrativo</b>						
Incidencia: (5003) El beneficiario no está al corriente de pagos con la AEAT. Subvenciones y ayudas (COOBLIAE)/Reducción de ayuda 100% (5) Por controles administrativ						
Incidencia: (5004) El beneficiario no está al corriente de pagos con la Seguridad Social (COOBLISS)/Reducción de ayuda 100% (5) Por controles administrativos						
169	14011890	1419.2023.11890.2024.00.FU	***6515** MOLINA CARDENAL, IVÁN			0
<b>Superficie e importe con derecho a ayuda por producto de pago</b>						
Producto		Prima	Sup.Solicitada	Sup.Final	Importe Final	
(902) Zona limitaciones naturales		214,00	35,06	35,06	0,00	
<b>Requisitos para ser beneficiario e incidencias detectadas en el control administrativo</b>						
Incidencia: (5002) El solicitante no es agricultor a título principal (CONATPIN)/Reducción de ayuda 100% (5) Por controles administrativos						
Incidencia: 256 Para las solicitudes que tienen algún recinto que no se ha declarado en la campaña actual, se comprueba que la reducción por omisión de superficie no s						
Incidencia: 64 Verificación de que la cuenta bancaria declarada existe para el CIF/NIF en la relación de cuentas bancarias válidas según el O.P.						



Número de proceso: 41

Fecha de Evaluación: 05/04/2024

Línea de Ayuda: (902) Zona limitaciones naturales

Campaña: 2023

9130068 - ANEXO II

**Importe de la convocatoria:**

Orden	Expediente	NRUE	Beneficiario			Importe
170	14011959	1419.2023.11959.2024.00.FB	***3533** EL POZUELO INVERSIONES SL			0
<b>Superficie e importe con derecho a ayuda por producto de pago</b>						
<b>Producto</b>		<b>Prima</b>	<b>Sup.Solicitada</b>	<b>Sup.Final</b>	<b>Importe Final</b>	
(902) Zona limitaciones naturales		214,00	318,41	318,41	0,00	
<b>Requisitos para ser beneficiario e incidencias detectadas en el control administrativo</b>						
Incidencia: 1630 Verifica que la línea de ayuda PDR solicitada en cada recinto sea compatible con el uso asignado en SIGPAC para ese recinto.						
Incidencia: 1650 Verifica que el CIF/NIF del solicitante cumple la condición de ganadero cuando solicite recintos susceptibles de ser pastables.						
Incidencia: 8227 Línea de declaración monitorizada en la que no ha habido respuesta por parte del productor y, por tanto, sin Juicio Experto de campo.						
Incidencia: (5002) El solicitante no es agricultor a título principal (CONATPIN)/Reducción de ayuda 100% (5) Por controles administrativos						
Incidencia: (5001) NO acreditación de actividad agraria del solicitante por cuenta propia (ALTAAGRI)/Reducción de ayuda 100% (5) Por controles administrativos						
Incidencia: % de reducción de ayuda 100% (5) Por controles administrativos						
Incidencia: 3790 Verificación de que el recinto declarado sigue activo.						
Incidencia: 1613 Verifica que si el solicitante de Ayuda a ZLN u otras limitaciones específicas es una persona jurídica admisible/Reducción 100% de ayuda.						
171	14011964	1419.2023.11964.2024.00.F0	***0276** ESTEVE FRANCO, URSULA			0
<b>Superficie e importe con derecho a ayuda por producto de pago</b>						
<b>Producto</b>		<b>Prima</b>	<b>Sup.Solicitada</b>	<b>Sup.Final</b>	<b>Importe Final</b>	
(902) Zona limitaciones naturales		214,00	10,69	10,69	0,00	
<b>Requisitos para ser beneficiario e incidencias detectadas en el control administrativo</b>						
Incidencia: (5003) El beneficiario no está al corriente de pagos con la AEAT. Subvenciones y ayudas (COOBLIAE)/Reducción de ayuda 100% (5) Por controles administrativos						
Incidencia: (5004) El beneficiario no está al corriente de pagos con la Seguridad Social (COOBLISS)/Reducción de ayuda 100% (5) Por controles administrativos						
Incidencia: 256 Para las solicitudes que tienen algún recinto que no se ha declarado en la campaña actual, se comprueba que la reducción por omisión de superficie no s						
Incidencia: 3732 La superficie bruta de cruce sobre un mismo recinto de uso PA, PR, PS no puede superar la superficie admisible que el SIGPAC establece para ese recinto						
172	14012030	1419.2023.12030.2024.00.KB	***6540** JIMENEZ DIAZ, SANTIAGO			0
<b>Superficie e importe con derecho a ayuda por producto de pago</b>						
<b>Producto</b>		<b>Prima</b>	<b>Sup.Solicitada</b>	<b>Sup.Final</b>	<b>Importe Final</b>	
(902) Zona limitaciones naturales		214,00	57,46	57,46	0,00	
<b>Requisitos para ser beneficiario e incidencias detectadas en el control administrativo</b>						
Incidencia: (5002) El solicitante no es agricultor a título principal (CONATPIN)/Reducción de ayuda 100% (5) Por controles administrativos						
Incidencia: 3790 Verificación de que el recinto declarado sigue activo.						
Incidencia: 1650 Verifica que el CIF/NIF del solicitante cumple la condición de ganadero cuando solicite recintos susceptibles de ser pastables.						
Incidencia: % de reducción de ayuda 5% (5) Por controles administrativos						
Incidencia: 3732 La superficie bruta de cruce sobre un mismo recinto de uso PA, PR, PS no puede superar la superficie admisible que el SIGPAC establece para ese recinto						
173	14012094	1419.2023.12094.2024.00.KX	***2357** GARCIA GIL, MARIA JOSEFA			0
<b>Superficie e importe con derecho a ayuda por producto de pago</b>						
<b>Producto</b>		<b>Prima</b>	<b>Sup.Solicitada</b>	<b>Sup.Final</b>	<b>Importe Final</b>	
(902) Zona limitaciones naturales		214,00	2,70	2,70	0,00	
<b>Requisitos para ser beneficiario e incidencias detectadas en el control administrativo</b>						
Incidencia: (5001) NO acreditación de actividad agraria del solicitante por cuenta propia (ALTAAGRI)/Reducción de ayuda 100% (5) Por controles administrativos						
174	14012098	1419.2023.12098.2024.00.K8	***5598** FUNDACION AYNAT			0
<b>Superficie e importe con derecho a ayuda por producto de pago</b>						
<b>Producto</b>		<b>Prima</b>	<b>Sup.Solicitada</b>	<b>Sup.Final</b>	<b>Importe Final</b>	
(902) Zona limitaciones naturales		214,00	45,22	45,22	0,00	
<b>Requisitos para ser beneficiario e incidencias detectadas en el control administrativo</b>						
Incidencia: (5001) NO acreditación de actividad agraria del solicitante por cuenta propia (ALTAAGRI)/Reducción de ayuda 100% (5) Por controles administrativos						
Incidencia: (5002) El solicitante no es agricultor a título principal (CONATPIN)/Reducción de ayuda 100% (5) Por controles administrativos						
Incidencia: 1650 Verifica que el CIF/NIF del solicitante cumple la condición de ganadero cuando solicite recintos susceptibles de ser pastables.						
Incidencia: 256 Para las solicitudes que tienen algún recinto que no se ha declarado en la campaña actual, se comprueba que la reducción por omisión de superficie no s						



Número de proceso: 41

Fecha de Evaluación: 05/04/2024

Línea de Ayuda: (902) Zona limitaciones naturales

Campaña: 2023

9130068 - ANEXO II

## Importe de la convocatoria:

Orden	Expediente	NRUE	Beneficiario			Importe
175	14012099	1419.2023.12099.2024.00.KA	***3395** GARCIA LOPEZ, FRANCISCA			0
<b>Superficie e importe con derecho a ayuda por producto de pago</b>						
Producto		Prima	Sup.Solicitada	Sup.Final	Importe Final	
(902) Zona limitaciones naturales		214,00	12,95	12,95	0,00	
<b>Requisitos para ser beneficiario e incidencias detectadas en el control administrativo</b>						
Incidencia: (5002) El solicitante no es agricultor a título principal (CONATPIN)/Reducción de ayuda 100% (5) Por controles administrativos						
176	14012134	1419.2023.12134.2024.00.KN	***6621** GOMEZ GUILLAMON, PEDRO			0
<b>Superficie e importe con derecho a ayuda por producto de pago</b>						
Producto		Prima	Sup.Solicitada	Sup.Final	Importe Final	
(902) Zona limitaciones naturales		214,00	6,27	6,27	0,00	
<b>Requisitos para ser beneficiario e incidencias detectadas en el control administrativo</b>						
Incidencia: (5001) NO acreditación de actividad agraria del solicitante por cuenta propia (ALTAAGRI)/Reducción de ayuda 100% (5) Por controles administrativos						
Incidencia: (5002) El solicitante no es agricultor a título principal (CONATPIN)/Reducción de ayuda 100% (5) Por controles administrativos						
177	14012151	1419.2023.12151.2024.00.KI	***1924** ABAD MEDINA, PEDRO ANTONIO			0
<b>Superficie e importe con derecho a ayuda por producto de pago</b>						
Producto		Prima	Sup.Solicitada	Sup.Final	Importe Final	
(902) Zona limitaciones naturales		214,00	4,26	4,26	0,00	
<b>Requisitos para ser beneficiario e incidencias detectadas en el control administrativo</b>						
Incidencia: % de reducción de ayuda 20% (5) Por controles administrativos						
Incidencia: 3790 Verificación de que el recinto declarado sigue activo.						
Incidencia: (5003) El beneficiario no está al corriente de pagos con la AEAT. Subvenciones y ayudas (COOBLIAE)/Reducción de ayuda 100% (5) Por controles administrativ						
178	14012312	1419.2023.12312.2024.00.KG	***7311** OLIVARES CASTELLANOS, DAVID			0
<b>Superficie e importe con derecho a ayuda por producto de pago</b>						
Producto		Prima	Sup.Solicitada	Sup.Final	Importe Final	
(902) Zona limitaciones naturales		214,00	9,40	0,00	0,00	
<b>Requisitos para ser beneficiario e incidencias detectadas en el control administrativo</b>						
Incidencia: 4 Verificación de que la fecha de registro de la solicitud esté fuera de plazo de presentación.						
179	14012316	1419.2023.12316.2024.00.KR	***5707** GARCIA GARCIA, FLORENCIA			0
<b>Superficie e importe con derecho a ayuda por producto de pago</b>						
Producto		Prima	Sup.Solicitada	Sup.Final	Importe Final	
(902) Zona limitaciones naturales		214,00	0,00	0,00	0,00	
<b>Requisitos para ser beneficiario e incidencias detectadas en el control administrativo</b>						
Incidencia: (5001) NO acreditación de actividad agraria del solicitante por cuenta propia (ALTAAGRI)/Reducción de ayuda 100% (5) Por controles administrativos						
Incidencia: 1650 Verifica que el CIF/NIF del solicitante cumple la condición de ganadero cuando solicite recintos susceptibles de ser pastables.						
Incidencia: 4 Verificación de que la fecha de registro de la solicitud esté fuera de plazo de presentación.						
180	14012319	1419.2023.12319.2024.00.KZ	***4992** COLLADO MARTINEZ, MARIA ALMUDE			0
<b>Superficie e importe con derecho a ayuda por producto de pago</b>						
Producto		Prima	Sup.Solicitada	Sup.Final	Importe Final	
(902) Zona limitaciones naturales		214,00	5,53	0,00	0,00	
<b>Requisitos para ser beneficiario e incidencias detectadas en el control administrativo</b>						
Incidencia: 4 Verificación de que la fecha de registro de la solicitud esté fuera de plazo de presentación.						



Número de proceso: 41

Fecha de Evaluación: 05/04/2024

Línea de Ayuda: (902) Zona limitaciones naturales

Campaña: 2023

9130068 - ANEXO II

## Importe de la convocatoria:

Orden	Expediente	NRUE	Beneficiario			Importe
181	14012320	1419.2023.12320.2024.00.KC	***1957** TERRONES MORATALLA, DAVID			0
<b>Superficie e importe con derecho a ayuda por producto de pago</b>						
Producto		Prima	Sup.Solicitada	Sup.Final	Importe Final	
(902) Zona limitaciones naturales		214,00	11,09	0,00	0,00	
<b>Requisitos para ser beneficiario e incidencias detectadas en el control administrativo</b>						
Incidencia: 3732 La superficie bruta de cruce sobre un mismo recinto de uso PA, PR, PS no puede superar la superficie admisible que el SIGPAC establece para ese recinto						
Incidencia: 4 Verificación de que la fecha de registro de la solicitud esté fuera de plazo de presentación.						
Incidencia: 1650 Verifica que el CIF/NIF del solicitante cumple la condición de ganadero cuando solicite recintos susceptibles de ser pastables.						
Incidencia: (5001) NO acreditación de actividad agraria del solicitante por cuenta propia (ALTAAGRI)/Reducción de ayuda 100% (5) Por controles administrativos						
182	1664733	1419.2023.00027.2024.07.7D	***0172** MILLA LAJARA, CELSO			0
<b>Superficie e importe con derecho a ayuda por producto de pago</b>						
Producto		Prima	Sup.Solicitada	Sup.Final	Importe Final	
(902) Zona limitaciones naturales		214,00	6,69	6,69	0,00	
<b>Requisitos para ser beneficiario e incidencias detectadas en el control administrativo</b>						
Incidencia: (5002) El solicitante no es agricultor a título principal (CONATPIN)/Reducción de ayuda 100% (5) Por controles administrativos						
183	1671968	1419.2023.00030.2024.07.7W	***1026** PIQUERAS ALMENDROS, FRANCISCO			0
<b>Superficie e importe con derecho a ayuda por producto de pago</b>						
Producto		Prima	Sup.Solicitada	Sup.Final	Importe Final	
(902) Zona limitaciones naturales		214,00	18,84	18,84	0,00	
<b>Requisitos para ser beneficiario e incidencias detectadas en el control administrativo</b>						
Incidencia: 1650 Verifica que el CIF/NIF del solicitante cumple la condición de ganadero cuando solicite recintos susceptibles de ser pastables.						
Incidencia: 60 Verificación de que el solicitante existe en la relación de cuentas bancarias válidas según el O.P.						
Incidencia: 62 Verificación de que el código de Sucursal exista y sea correcto.						
Incidencia: 64 Verificación de que la cuenta bancaria declarada existe para el CIF/NIF en la relación de cuentas bancarias válidas según el O.P.						
184	1696997	1419.2023.00033.2024.07.74	***4047** MILLA GARCIA, REMEDIOS			0
<b>Superficie e importe con derecho a ayuda por producto de pago</b>						
Producto		Prima	Sup.Solicitada	Sup.Final	Importe Final	
(902) Zona limitaciones naturales		214,00	4,48	4,48	0,00	
<b>Requisitos para ser beneficiario e incidencias detectadas en el control administrativo</b>						
Incidencia: (5002) El solicitante no es agricultor a título principal (CONATPIN)/Reducción de ayuda 100% (5) Por controles administrativos						
185	1701015	1419.2023.00034.2024.07.77	***5132** HERNANDEZ MARTINEZ, JOAQUIN			0
<b>Superficie e importe con derecho a ayuda por producto de pago</b>						
Producto		Prima	Sup.Solicitada	Sup.Final	Importe Final	
(902) Zona limitaciones naturales		214,00	5,52	5,52	0,00	
<b>Requisitos para ser beneficiario e incidencias detectadas en el control administrativo</b>						
Incidencia: 60 Verificación de que el solicitante existe en la relación de cuentas bancarias válidas según el O.P.						
Incidencia: 64 Verificación de que la cuenta bancaria declarada existe para el CIF/NIF en la relación de cuentas bancarias válidas según el O.P.						
186	1757395	1419.2023.00057.2024.07.7I	***2134** GARCIA MUÑOZ, FRANCISCO			0
<b>Superficie e importe con derecho a ayuda por producto de pago</b>						
Producto		Prima	Sup.Solicitada	Sup.Final	Importe Final	
(902) Zona limitaciones naturales		214,00	0,00	0,00	0,00	
<b>Requisitos para ser beneficiario e incidencias detectadas en el control administrativo</b>						
Incidencia: 1650 Verifica que el CIF/NIF del solicitante cumple la condición de ganadero cuando solicite recintos susceptibles de ser pastables.						



Número de proceso: 41

Fecha de Evaluación: 05/04/2024

Línea de Ayuda: (902) Zona limitaciones naturales

Campaña: 2023

9130068 - ANEXO II

## Importe de la convocatoria:

Orden	Expediente	NRUE	Beneficiario			Importe
187	1763379	1419.2023.00061.2024.07.74	***9943** CANTOS FERRER, JUAN FRANCISCO			0
<b>Superficie e importe con derecho a ayuda por producto de pago</b>						
Producto		Prima	Sup.Solicitada	Sup.Final	Importe Final	
(902) Zona limitaciones naturales		214,00	3,25	3,25	0,00	
<b>Requisitos para ser beneficiario e incidencias detectadas en el control administrativo</b>						
Incidencia: 60 Verificación de que el solicitante existe en la relación de cuentas bancarias válidas según el O.P.						
Incidencia: 64 Verificación de que la cuenta bancaria declarada existe para el CIF/NIF en la relación de cuentas bancarias válidas según el O.P.						
188	1765548	1419.2023.00063.2024.07.79	***7501** SERRANO FORTES, JAVIER			0
<b>Superficie e importe con derecho a ayuda por producto de pago</b>						
Producto		Prima	Sup.Solicitada	Sup.Final	Importe Final	
(902) Zona limitaciones naturales		214,00	10,57	10,57	0,00	
<b>Requisitos para ser beneficiario e incidencias detectadas en el control administrativo</b>						
Incidencia: 60 Verificación de que el solicitante existe en la relación de cuentas bancarias válidas según el O.P.						
Incidencia: 64 Verificación de que la cuenta bancaria declarada existe para el CIF/NIF en la relación de cuentas bancarias válidas según el O.P.						
189	1771287	1419.2023.00067.2024.07.7K	***5678** DIAZ YAÑEZ, MANUEL			0
<b>Superficie e importe con derecho a ayuda por producto de pago</b>						
Producto		Prima	Sup.Solicitada	Sup.Final	Importe Final	
(902) Zona limitaciones naturales		214,00	13,52	13,52	0,00	
<b>Requisitos para ser beneficiario e incidencias detectadas en el control administrativo</b>						
Incidencia: % de reducción de ayuda 50% (5) Por controles administrativos						
Incidencia: 3187 Verifica que la superficie de barbecho por comarca cumpla con la superficie mínima de barbecho establecida para la misma.						
Incidencia: 60 Verificación de que el solicitante existe en la relación de cuentas bancarias válidas según el O.P.						
Incidencia: 64 Verificación de que la cuenta bancaria declarada existe para el CIF/NIF en la relación de cuentas bancarias válidas según el O.P.						
190	1798066	1419.2023.00082.2024.07.7A	***4173** MANSILLA GOMEZ, ANDRES			0
<b>Superficie e importe con derecho a ayuda por producto de pago</b>						
Producto		Prima	Sup.Solicitada	Sup.Final	Importe Final	
(902) Zona limitaciones naturales		214,00	8,25	8,25	0,00	
<b>Requisitos para ser beneficiario e incidencias detectadas en el control administrativo</b>						
Incidencia: 219 La superficie bruta de cruce sobre un mismo recinto en una misma solicitud, no puede superar la superficie total que el SIGPAC establece para ese recinto						
Incidencia: 3790 Verificación de que el recinto declarado sigue activo.						
Incidencia: (5004) El beneficiario no está al corriente de pagos con la Seguridad Social (COOBLISS)/Reducción de ayuda 100% (5) Por controles administrativos						
Incidencia: % de reducción de ayuda 50% (5) Por controles administrativos						
191	713386	1419.2023.00020.2024.17.72	***0387** PETROVICI, MARIETA MARINELA			0
<b>Superficie e importe con derecho a ayuda por producto de pago</b>						
Producto		Prima	Sup.Solicitada	Sup.Final	Importe Final	
(902) Zona limitaciones naturales		214,00	11,20	11,20	0,00	
<b>Requisitos para ser beneficiario e incidencias detectadas en el control administrativo</b>						
Incidencia: 1650 Verifica que el CIF/NIF del solicitante cumple la condición de ganadero cuando solicite recintos susceptibles de ser pastables.						
Incidencia: (5001) NO acreditación de actividad agraria del solicitante por cuenta propia (ALTAAGRI)/Reducción de ayuda 100% (5) Por controles administrativos						
192	731893	1419.2023.00027.2024.17.7K	***6983** SANZ POVEDA, ALFONSO MIGUEL			0
<b>Superficie e importe con derecho a ayuda por producto de pago</b>						
Producto		Prima	Sup.Solicitada	Sup.Final	Importe Final	
(902) Zona limitaciones naturales		214,00	14,40	14,40	0,00	
<b>Requisitos para ser beneficiario e incidencias detectadas en el control administrativo</b>						
Incidencia: (5002) El solicitante no es agricultor a título principal (CONATPIN)/Reducción de ayuda 100% (5) Por controles administrativos						



Número de proceso: 41

Fecha de Evaluación: 05/04/2024

Línea de Ayuda: (902) Zona limitaciones naturales

Campaña: 2023

9130068 - ANEXO II

**Importe de la convocatoria:**

Orden	Expediente	NRUE	Beneficiario			Importe
193	758996	1419.2023.00037.2024.17.7M	***4480** PEREZ BROTONS, ANTONIA			0
<b>Superficie e importe con derecho a ayuda por producto de pago</b>						
Producto		Prima	Sup.Solicitada	Sup.Final	Importe Final	
(902) Zona limitaciones naturales		214,00	6,17	6,17	0,00	
<b>Requisitos para ser beneficiario e incidencias detectadas en el control administrativo</b>						
Incidencia: % de reducción de ayuda 100% (5) Por controles administrativos						
Incidencia: (5001) NO acreditación de actividad agraria del solicitante por cuenta propia (ALTAAGRI)/Reducción de ayuda 100% (5) Por controles administrativos						
Incidencia: 3790 Verificación de que el recinto declarado sigue activo.						
Incidencia: 428 Agricultor que no cumple con la figura de agricultor activo.						
Incidencia: 60 Verificación de que el solicitante existe en la relación de cuentas bancarias válidas según el O.P.						
Incidencia: 64 Verificación de que la cuenta bancaria declarada existe para el CIF/NIF en la relación de cuentas bancarias válidas según el O.P.						
194	803349	1419.2023.00053.2024.17.7F	***7451** SANMARTIN DIAZ, ENCARNACION			0
<b>Superficie e importe con derecho a ayuda por producto de pago</b>						
Producto		Prima	Sup.Solicitada	Sup.Final	Importe Final	
(902) Zona limitaciones naturales		214,00	18,00	18,00	0,00	
<b>Requisitos para ser beneficiario e incidencias detectadas en el control administrativo</b>						
Incidencia: (5002) El solicitante no es agricultor a título principal (CONATPIN)/Reducción de ayuda 100% (5) Por controles administrativos						



## I. COMUNIDAD AUTÓNOMA

### 3. OTRAS DISPOSICIONES

Consejería de Economía, Hacienda y Empresa  
Instituto de Fomento de la Región de Murcia

**1805 Extracto de la Resolución de 9 de abril de 2024, del Director del Instituto de Fomento de la Región de Murcia, por delegación, de convocatoria de ayudas a la participación en ferias, eventos expositivos y promocionales y misiones comerciales, para la participación en la Feria Saudí Food Manufacturing 2024.**

BDNS (Identif.): 754697

De conformidad con lo previsto en los artículos 17.3.b y 20.8.a de la Ley 38/2003, de 17 de noviembre, General de Subvenciones, se publica el extracto de la convocatoria cuyo texto completo puede consultarse en la Base de Datos Nacional de Subvenciones (<https://www.infosubvenciones.es/bdnstrans/GE/es/convocatoria/754697>).

**Primero. Beneficiarios:**

PYMES y comunidades de bienes, cuya actividad objeto del proyecto se localice en la Comunidad Autónoma de la Región de Murcia y pertenecientes al sector maquinaria para la industria de alimentación y bebidas, e ingredientes.

CNAES: 10.8, 17.2, 18.1, 20.1, 20.5, 20.6, 22.1, 22.2, 23.1, 25.1, 25.2, 25.3, 25.9, 27.1, 27.2, 27.9, 28.1, 28.2, 28.3, 28.4, 28.9, 32.9, 33.1, 33.2, 38.2, 43.2, 46.1, 46.6, 46.7, 46.9, 70.2, 71.1

**Segundo. Objeto:**

Ayudas dirigidas a la participación en ferias, eventos expositivos y promociones y misiones comerciales.

Actuación: Feria Saudí Food Manufacturing 2024.

País de destino: Arabia Saudí.

Fechas de la actuación: del 28 de abril al 3 de mayo de 2024

**Tercero. Bases reguladoras:**

Orden de 1 de mayo de 2023, por la que se aprueban las bases reguladoras de las ayudas del Instituto de Fomento de la Región de Murcia, dirigidas a la Promoción Internacional de las Empresas de la Región de Murcia, mediante la participación en ferias, eventos expositivos y promocionales y misiones comerciales, en el marco del Plan de Internacionalización Empresarial 2023-2027, BORM nº 107, de 11 de Mayo de 2023.

**Cuarto. Cuantía:**

El crédito disponible máximo con que cuenta la convocatoria para la participación en esta actuación es de 76.766,67 euros, y podrá ser financiado hasta el 60% con recursos del FEDER.

El número de empresas que podrán resultar beneficiarias de esta convocatoria está limitado a 7 empresas.

**Quinto. Plazo:**

La solicitud de ayuda se presentará telemáticamente. El plazo de presentación será de 5 días hábiles, y se inicia a partir del día siguiente al de la publicación del extracto de esta convocatoria en el BORM.

**Sexto. Forma de presentación de las solicitudes:**

Los interesados, con carácter obligatorio, deberán dirigir su solicitud a la Presidencia del Instituto de Fomento mediante la presentación telemática de solicitudes y documentación complementaria, conforme al modelo que encontrarán en la dirección de Internet: <https://sede.institutofomentomurcia.es/infodirecto>

Los interesados deberán efectuar la presentación de la solicitud ante el Registro Telemático del Instituto de Fomento de la Región de Murcia. Para utilizar este medio de presentación, el solicitante deberá disponer de certificado reconocido de usuario expedido por una Autoridad de Certificación. La relación de estas Autoridades de Certificación estará disponible en la dirección de Internet señalada anteriormente.

**Séptimo. Otros datos:**

Esta convocatoria será gestionada por la Cámara Oficial de Comercio, Industria, Servicios y Navegación de Murcia.

En esta actuación la cuota asciende a 3.290 euros + IVA, que las empresas solicitantes deberán abonar en la cuenta ES30 0030 3017 11 0000029271 de la Cámara Oficial de Comercio, Industria, Servicios y Navegación de Murcia, indicando en el concepto Feria Saudi Food Manufacturing 2024, y cuyo justificante del ingreso deberán adjuntar a la solicitud de la ayuda.

Murcia, 9 de abril de 2024.—El Director, por delegación, Joaquín Gómez Gómez.

## I. COMUNIDAD AUTÓNOMA

### 3. OTRAS DISPOSICIONES

Consejería de Medio Ambiente, Universidades, Investigación  
y Mar Menor  
Universidad de Murcia

**1806 Extracto del Acuerdo del Pleno del Consejo Social de la Universidad de Murcia, adoptado en sesión de 9 de abril de 2024, por el que se aprueba la convocatoria de la III Edición del Premio Consejo Social de la Universidad de Murcia a la Excelencia Académica, curso 2022-2023.**

BDNS (Identif.): 754307

De conformidad con lo previsto en los artículos 17.3.b y 20.8.a de la Ley 38/2003, de 17 de noviembre, General de Subvenciones, se publica el extracto de la convocatoria cuyo texto completo puede consultarse en la Base de Datos Nacional de Subvenciones (<https://www.infosubvenciones.es/bdnstrans/GE/es/convocatoria/754307>)

**1. Personas beneficiarias:** personas físicas que hayan obtenido premio extraordinario de fin de grado por estudios cursados y concluidos en la Universidad de Murcia, habiendo finalizado tales estudios en el curso académico 2022/2023.

**2. Objeto:** distinguir el extraordinario aprovechamiento académico evidenciado por las y los más destacados estudiantes de la Universidad de Murcia, siendo ello concretado, en este caso, en el hecho de que la convocatoria se halle abierta a favor de quienes hubieran obtenido premio extraordinario fin de grado en el curso académico 2022/2023.

**3. Bases reguladoras:** Acuerdo del Pleno del Consejo Social de la Universidad de Murcia, adoptado en sesión de 9 de abril de 2024, por el que se aprueba la convocatoria de la III Edición del Premio Consejo Social de la Universidad de Murcia a la Excelencia Académica, curso 2022-2023.

**4. Número y cuantía de premios:** dotación de un importe individual de 600 euros. El Consejo Social de la Universidad de Murcia otorgará cinco (5) premios, distribuidos a razón de un premio por cada una de las cinco ramas del conocimiento existentes en la Universidad de Murcia: 1) Rama de Ciencias de la Salud, 2) Rama de Ciencias, 3) Rama de Artes y Humanidades, 4) Rama de Ciencias Sociales y Jurídicas, y 5) Rama de Ingeniería y Arquitectura. Cada premio consistirá en el reconocimiento verificado por medio de un diploma acreditativo y en una dotación económica de 600 (seiscientos) euros para cada persona premiada.

**5. Plazo de presentación de solicitudes:** hasta el 13 de mayo de 2024.

**6. Presentación de solicitudes:** las solicitudes se cumplimentarán por medio de instancia básica en la Sede Electrónica de la Universidad de Murcia y se presentarán por medio del Registro Electrónico de la Universidad de Murcia en la URL: <https://sede.um.es/registro2/PR-SG-002/acceso.seam>.

Murcia, 9 de abril de 2024.—El Presidente del Consejo Social de la Universidad de Murcia, Juan Antonio Campillo Paredes.

## I. COMUNIDAD AUTÓNOMA

### 3. OTRAS DISPOSICIONES

Consejería de Fomento e Infraestructuras

**1807 Orden de 5 de abril de 2024 de la Consejería de Fomento e Infraestructuras de corrección de errores de la Orden de 12 de marzo de 2024 de la Consejería de Fomento e Infraestructuras por la que se aprueban las bases reguladoras para la concesión de ayudas destinadas al pago del seguro de protección de la renta arrendaticia.**

Advertidos errores materiales en la Orden de 12 de marzo de 2024 de la Consejería de Fomento e Infraestructuras por la que se aprueban las bases reguladoras para la concesión de ayudas destinadas al pago del seguro de protección de la renta arrendaticia, se procede a su rectificación.

En base a lo expuesto,

**Dispongo:**

**Uno.** Se corrige la redacción del apartado artículo 5.1 de la Orden de 12 de marzo de 2024,

**Y donde dice:**

“Que la vivienda arrendada constituya la residencia habitual y permanente de la persona arrendataria, lo que deberá acreditarse mediante certificado o volante de empadronamiento en el que consten, a fecha de la solicitud, las personas que tienen su domicilio habitual en la vivienda objeto del contrato de arrendamiento. La vivienda o habitación constituirá domicilio habitual y permanente durante todo el periodo por el que se conceda la ayuda.”

**Debe decir:**

“Que la vivienda arrendada constituya la residencia habitual y permanente de la persona arrendataria, lo que deberá acreditarse mediante certificado o volante de empadronamiento en el que consten, a fecha de la solicitud, las personas que tienen su domicilio habitual en la vivienda objeto del contrato de arrendamiento. La vivienda constituirá domicilio habitual y permanente durante todo el periodo por el que se conceda la ayuda.”

**Dos.** Se corrige la redacción del apartado artículo 5.2 de la Orden de 12 de marzo de 2024,

**Y donde dice:**

“No podrá concederse la ayuda cuando la persona solicitante o alguna de las que tengan su residencia habitual y permanente en la vivienda objeto del contrato de arrendamiento se encuentre en alguna de las situaciones que a continuación se indican”



**Debe decir:**

“No podrá concederse la ayuda cuando la persona arrendataria o alguna de las que tengan su residencia habitual y permanente en la vivienda objeto del contrato de arrendamiento se encuentre en alguna de las situaciones que a continuación se indican”

Murcia, 5 de abril de 2024.—El Consejero de Fomento e Infraestructuras,  
José Manuel Pancorbo de la Torre.

## I. COMUNIDAD AUTÓNOMA

### 4. ANUNCIOS

Consejería de Economía, Hacienda y Empresa  
Agencia Tributaria de la Región de Murcia

#### **1808 Anuncio de cobranza, exposición pública y notificación colectiva.**

En virtud de las competencias delegadas a esta Agencia por los Convenios de colaboración tributaria suscritos con Ayuntamientos de la Región de Murcia, se pone en conocimiento de los contribuyentes y demás interesados lo siguiente:

El periodo voluntario de pago de los tributos municipales y otros ingresos de derecho público que se detallan a continuación tendrá lugar en las fechas que se indican, ambas inclusive:

MUNICIPIO	CONCEPTO	PERIODO IMPOSITIVO	INICIO	FIN
ÁGUILAS	TASA DE MERCADO SEMANAL	ABRIL 2024	20/04/2024	20/06/2024
ALEDO	AGUA, BASURA Y ALCANTARILLADO	PRIMER TRIMESTRE 2024	20/04/2024	20/06/2024
BLANCA	TASA DE MERCADO SEMANAL	PRIMER TRIMESTRE 2024	20/04/2024	20/06/2024
BULLAS	TASA DE MERCADO SEMANAL	PRIMER TRIMESTRE 2024	20/04/2024	20/06/2024
CAMPOS DEL RIO	TASA DE BASURAS	PRIMER TRIMESTRE 2024	20/04/2024	20/06/2024
LOS ALCAZARES	TASA DE BASURAS	PRIMER TRIMESTRE 2024	20/04/2024	20/06/2024

Las listas cobratorias, que contienen la identificación de los obligados tributarios y los elementos determinantes de la cuantía de la deuda tributaria, se expondrán al público por plazo de un mes a contar desde el día en que se inicia el periodo voluntario de pago. Durante este plazo, al contener las listas cobratorias datos de carácter personal amparados por la Ley Orgánica 3/2018, de 5 de diciembre, de Protección de Datos de Carácter Personales y garantía de los derechos digitales, cada obligado podrá consultar exclusivamente el registro relativo a su deuda tributaria, debidamente acreditado, mediante atención personalizada en cualquiera de las oficinas de la Agencia Tributaria de la Región de Murcia.

La exposición al público de las listas cobratorias producirá los efectos de notificación colectiva prevista en el artículo 102.3 de la Ley 58/2003, de 17 de diciembre, General Tributaria, y contra las liquidaciones incorporadas en aquéllas, podrán los interesados interponer recurso de reposición, previo al recurso contencioso administrativo, dirigido ante el organismo gestor, en el plazo de un mes a contar desde el día siguiente a la fecha de finalización del citado periodo de exposición al público, de conformidad con lo dispuesto en el artículo 14.2 del Real Decreto Legislativo 2/2004, de 5 de marzo, por el que se aprueba el Texto Refundido de la Ley Reguladora de las Haciendas Locales.

El pago podrá realizarse con cualquier tarjeta de crédito o débito emitida por Visa o Mastercard o mediante la aplicación BIZUM, en ambos casos a través de Internet en la dirección <https://agenciatributaria.carm.es/pasarelpagos>. Para realizar el pago a través de estos medios no es necesario identificarse electrónicamente ni disponer de ningún sistema de firma electrónica, pudiendo hacerlo además a través del teléfono gratuito 900 878 830. Así mismo, el pago podrá realizarse presentando el documento de pago en cualquiera de las siguientes entidades colaboradoras a través de los medios y horarios habilitados

por ellas: BBVA, CAIXABANK, CAJAMAR, CAJA RURAL CENTRAL, CAJA RURAL SAN AGUSTÍN, TARGOBANK, BANCO SABADELL, BANCO SANTANDER y BANKINTER. Para más información acerca de los medios de pago disponibles puede visitar la siguiente dirección <https://agenciatributaria.carm.es/web/guest/donde-y-como-puedo-pagar>

Los contribuyentes que por cualquier circunstancia no dispongan del documento de pago, podrán obtener un duplicado, dentro del período voluntario de pago, llamando al teléfono gratuito 900 878 830, a través de la página web <https://agenciatributaria.carm.es>, o acudiendo a cualquiera de las oficinas de la Agencia Tributaria de la Región de Murcia, que podrán ser consultados en dicha página web

Municipio	Domicilio
Abanilla	Calle Francisco Salzillo, 17 (30640)
Abarán	Calle Compositor David Templado, 54 (30550)
Águilas	Calle Floridablanca, 9 (30880)
Albudeite	Plaza Constitución, 2 (30190)
Aledo	Plaza Ayuntamiento, 2 (30859)
Altorreal	Avenida Reino de Murcia 35-37 (30506)
Beniel	Av del Reino, 22 - Beniel (30130)
Blanca	Plaza del Ayuntamiento, 2 Bajo (30540)
Bullas	Calle Rosario s/n. Edif. Pepe Marsilla 2ª planta (30180)
Calasparra	Avenida Primero de Mayo, 30 bajo (30420)
Caravaca	Avenida Carretera de Granada, 13 bajo (30400)
Cartagena	Calle Campos, 4 Ed. Foro (30201)
Campos del Río	Avenida de la Constitución, 16 (30191)
Cehégín	Plaza Alpargatero S/N (30430)
Cieza	Calle Pérez Cervera, 76 (30530)
Fortuna	Calle Carmen Conde, 2 - bajo (30620)
Fuente Álamo	Calle Maestros Alfareros, 2 (30320)
Jumilla	Calle Antonio Machado, 2 (30520)
La Unión	Calle Siete de Marzo, 78 (30360)
Librilla	Carretera Casas Nuevas, 1 - Librilla (30892)
Lorca	Calle Diego Pallares Cacha S/N - Lorca (30800)
Los Alcázares	Avenida de la Libertad, 42 (30710)
Mazarrón	Calle del Pino, 5 (30870)
Molina de Segura	Pasaje Santa Cecilia s/n (30500)
Moratala	Calle Constitución, 17 2ª planta (30440)
Mula	Calle Picasso, 4 bajo 1 (30170)
Murcia	Paseo Teniente Flomesta, 3 (30001)
Pliego	Calle Mayor, 2 (30176)
Puerto Lumbreras	Plaza Maestro Fulgencio Romera, 1 Bajo (30890)
San Pedro del Pinatar	Plaza Constitución, 13 (30740)
Santomera	Calle Cuatro Esquinas, 58 - Casagrande (30140)
Torre Pacheco	Plaza Alcalde Pedro Jiménez, 1 (30700)
Yecla	Plaza Parque de la Constitución, 1- Yecla (30510)

Asimismo, los contribuyentes podrán domiciliar las deudas para los sucesivos periodos impositivos, en cuentas abiertas en entidades de crédito, llamando al teléfono gratuito 900 878 830, a través de la página web <https://agenciatributaria.carm.es>, o acudiendo a cualquiera de las oficinas arriba relacionadas.

La no recepción del documento de pago no exime de la obligación de efectuar el pago en el plazo establecido para el periodo voluntario de pago. Se advierte que vencido el plazo de pago sin que se haya realizado éste, se abrirá el periodo ejecutivo y se devengarán los intereses de demora, los recargos de dicho período ejecutivo y costas del procedimiento, en la forma legalmente establecida.



Lo que se hace público, para general conocimiento en cumplimiento de lo dispuesto en los artículos 62.3 y 102.3 de la Ley 58/2003, de 17 de diciembre, General Tributaria, 24 del Real Decreto 939/2005, de 29 de julio por el que se aprueba el Reglamento General de Recaudación y 14.2 del Real Decreto Legislativo 2/2004, de 5 de marzo, por el que se aprueba el texto refundido de la Ley Reguladora de las Haciendas Locales.

Murcia, a 11 de abril de 2024.—La Jefa del Servicio de Gestión de Recursos de Otros Entes de la Agencia Tributaria de la Región de Murcia, Gisela Milán Muñoz.



# I. COMUNIDAD AUTÓNOMA

## 4. ANUNCIOS

Consejería de Economía, Hacienda y Empresa  
Agencia Tributaria de la Región de Murcia

### **1809 Anuncio de ampliación del plazo de ingreso en periodo voluntario de pago de recibos del impuesto sobre vehículos de tracción mecánica del ejercicio 2024.**

La Jefa de Servicio de Gestión de Recursos de Otros Entes de la Agencia Tributaria de la Región de Murcia, en virtud de las competencias delegadas a esta Agencia por los Convenios de colaboración tributaria suscritos con Ayuntamientos de la Región de Murcia, pone en conocimiento de los obligados al pago que:

El plazo para el ingreso en periodo voluntario de pago de los recibos correspondientes al Impuesto sobre Vehículos de Tracción Mecánica del ejercicio 2024 del municipio de Molina de Segura, que finalizaba el 06 de mayo, queda ampliado hasta el 20 de mayo de 2024.

El pago podrá realizarse con cualquier tarjeta de crédito o débito emitida por Visa o Mastercard o mediante la aplicación BIZUM, en ambos casos a través de Internet en la dirección <https://agenciatributaria.carm.es/pasarelapagos>. Para realizar el pago a través de estos medios no es necesario identificarse electrónicamente ni disponer de ningún sistema de firma electrónica, pudiendo hacerlo además a través del teléfono gratuito 900 878 830. Así mismo, el pago podrá realizarse presentando el documento de pago en cualquiera de las siguientes entidades colaboradoras a través de los medios y horarios habilitados por ellas: BBVA, CAIXABANK, CAJAMAR, CAJA RURAL CENTRAL, CAJA RURAL SAN AGUSTÍN, TARGOBANK, BANCO SABADELL, BANCO SANTANDER y BANKINTER. Para más información acerca de los medios de pago disponibles puede visitar la siguiente dirección <https://agenciatributaria.carm.es/web/guest/donde-y-como-puedo-pagar>

Los contribuyentes que por cualquier circunstancia no dispongan del documento de pago, podrán obtener un duplicado, dentro del período voluntario de pago, llamando al teléfono gratuito 900 878 830, a través de la página web <https://agenciatributaria.carm.es>, o acudiendo a cualquiera de las oficinas de la Agencia Tributaria de la Región de Murcia, que podrán ser consultados en dicha página web

Municipio	Domicilio
Abanilla	Calle Francisco Salzillo, 17 (30640)
Abarán	Calle Compositor David Templado, 54 (30550)
Águilas	Calle Floridablanca, 9 (30880)
Albudeite	Plaza Constitución, 2 (30190)
Aledo	Plaza Ayuntamiento, 2 (30859)
Altorreal	Avenida Reino de Murcia 35-37 (30506)
Beniel	Av del Reino, 22 - Beniel (30130)
Blanca	Plaza del Ayuntamiento, 2 Bajo (30540)
Bullas	Calle Rosario s/n. Edif. Pepe Marsilla 2.ª planta (30180)
Calasparra	Avenida Primero de Mayo, 30 bajo (30420)
Caravaca	Avenida Carretera de Granada, 13 bajo (30400)

Municipio	Domicilio
Cartagena	Calle Campos, 4 Ed. Foro (30201)
Campos del Río	Avenida de la Constitución, 11 (30191)
Cehegín	Plaza Alpargatero S/N (30430)
Cieza	Calle Pérez Cervera, 76 (30530)
Fortuna	Calle Carmen Conde, 2 bajo (30620)
Fuente Álamo	Calle Maestros Alfareros, 2 (30320)
Jumilla	Calle Antonio Machado, 2 (30520)
La Unión	Calle Siete de Marzo, 78 (30360)
Librilla	Carretera Casas Nuevas, 1 - Librilla (30892)
Lorca	Calle Diego Pallares Cacha S/N - Lorca (30800)
Los Alcázares	Avenida de la Libertad, 40 (30710)
Mazarrón	Calle del Pino, 5 (30870)
Molina de Segura	Pasaje Santa Cecilia s/n (30500)
Moratalla	Calle Constitución, 17 2.ª planta (30440)
Mula	Calle Picasso, 4 bajo 1 (30170)
Murcia	Paseo Teniente Flomesta, 3 (30001)
Pliego	Calle Mayor, 2 (30176)
Puerto Lumbreras	Plaza Maestro Fulgencio Romera, 1 Bajo (30890)
San Pedro del Pinatar	Plaza Constitución, 13 (30740)
Santomera	Calle Cuatro Esquinas, 58 - Casagrande (30140)
Torre Pacheco	Plaza Alcalde Pedro Jiménez, 1 (30700)
Yecla	Plaza Parque de la Constitución, 1 (30510)

Asimismo, los contribuyentes podrán domiciliar las deudas para los sucesivos periodos impositivos, en cuentas abiertas en entidades de crédito, llamando al teléfono gratuito 900 878 830, a través de la página web <https://agenciatributaria.carm.es>, o acudiendo a cualquiera de las oficinas arriba relacionadas.

La no recepción del documento de pago no exime de la obligación de efectuar el pago en el plazo establecido para el periodo voluntario de pago. Se advierte que vencido el plazo de pago sin que se haya realizado éste, se abrirá el periodo ejecutivo y se devengarán los intereses de demora, los recargos de dicho período ejecutivo y costas del procedimiento, en la forma legalmente establecida.

Lo que se hace público, para general conocimiento en cumplimiento de lo dispuesto en los artículos 62.3 y 102.3 de la Ley 58/2003, de 17 de diciembre, General Tributaria, 24 del Real Decreto 939/2005, de 29 de julio por el que se aprueba el Reglamento General de Recaudación y 14.2 del Real Decreto Legislativo 2/2004, de 5 de marzo, por el que se aprueba el texto refundido de la Ley Reguladora de las Haciendas Locales.

Murcia, a 11 de abril de 2024.—La Jefa del Servicio de Gestión de Recursos de Otros Entes de la Agencia Tributaria de la Región de Murcia, Gisela Milán Muñoz.

## I. COMUNIDAD AUTÓNOMA

### 4. ANUNCIOS

Consejería de Medio Ambiente, Universidades, Investigación  
y Mar Menor

**1810 Anuncio de la Dirección General de Energía y Actividad Industrial y Minera, por la que se somete a información pública el plan de restauración del permiso de investigación de recursos de la sección C) n.º 22.405 denominado "Murcia I".**

De conformidad con lo dispuesto en el artículo 6.5 del Real Decreto 975/2009, de 12 de junio, sobre gestión de los residuos de las industrias extractivas y de protección y rehabilitación del espacio natural afectado por actividades mineras, se somete a información pública el plan de restauración del permiso de investigación de recursos de la sección C) n.º 22.405 denominado "Murcia I" ubicado en TM de Mula (Murcia), cuyos datos se detallan a continuación:

- Número de expediente: 4M16OP000655.
- Promotor: Levantina de Recursos Mineros, S.A.
- Fecha de solicitud: 25 de noviembre de 2016.
- Denominación del Proyecto: Plan de restauración del Permiso de Investigación de recursos de la sección C) n.º 22.405 denominado "Murcia I".
- Normativa Sectorial aplicable: artículo 6 del Real Decreto 975/2009, a los que debe someterse el procedimiento sustantivo.
- Proyecto no sometido al procedimiento de Evaluación Ambiental por no tener efectos adversos significativos para el medio ambiente conforme Informe de Impacto Ambiental de 24/10/2023.
- Autoridad competente responsable de la autorización del plan de restauración y ante la que se puede obtener información y presentar alegaciones, observaciones y consultas: Dirección General de Energía y Actividad Industrial y Minera.
- La Autorización del plan de restauración referenciado no está sujeta a consultas con otro estado miembro, de acuerdo con el artículo 45 del Real Decreto 975/2009.

El citado plan de restauración estará a disposición del público en las dependencias del Servicio de Minas de la Dirección General de Energía y Actividad Industrial y Minera, sito en C/ Nuevas Tecnologías s/n, 1.ª planta, 30005 - Murcia, en horario de 9 a 14 horas (de lunes a viernes), previa cita, por el periodo de 30 días hábiles, contados a partir del día siguiente a la publicación del presente anuncio en el Boletín Oficial de la Región de Murcia, periodo durante el cual podrá ser examinado por el público interesado que así lo desee; al objeto de realizar observaciones, alegaciones o la formulación de preguntas, las cuales deberán dirigirse a la Dirección General de Energía y Actividad Industrial y Minera, y



serán presentadas por cualquiera de los medios que recoge la Ley 39/2015, de 1 de octubre, del Procedimiento Administrativo Común de las Administraciones Públicas.

Asimismo la documentación de este expediente se puede descargar en formato digital en el Portal de la Transparencia en la siguiente dirección de Internet:

<http://www.carm.es/transparencia/anuncios-informacion-publica>.

Murcia, 25 de marzo de 2024.—El Director General de Energía y Actividad Industrial y Minera, Federico Miralles Pérez.

## I. COMUNIDAD AUTÓNOMA

### 4. ANUNCIOS

Consejería de Medio Ambiente, Universidades, Investigación  
y Mar Menor

**1811 Anuncio por el que se somete a información pública el pliego de condiciones que regirá en el expediente de ocupación de terrenos en la vía pecuaria denominada "Vereda de la Venta del Rabioso", clasificada entre las del término municipal de Alhama, para reposición LABT en construcción plataforma alta velocidad Murcia-Almería, solicitada por I-DE Redes Eléctricas Inteligentes, S.A.U.**

De conformidad con lo preceptuado en el artículo 14 de la Ley 3/1995, de 23 de marzo, de Vías Pecuarias, se somete a información pública en las Oficinas, sitas en Plaza Juan XXIII, número 4, Edificio C planta 3.ª, Código Postal 30008, de Murcia, por espacio de un mes a contar desde la fecha de la presente publicación, el Pliego de Condiciones que ha de regir en la ocupación temporal y parcial de la vía pecuaria denominada "Vereda de la Venta del Rabioso", clasificada entre las del término municipal de Alhama, con destino a Reposición Labt en construcción plataforma alta velocidad Murcia-Almería; en una superficie de 93,60 metros cuadrados, por un período de diez años, de la que es beneficiaria I-DE Redes Eléctricas Inteligentes, S.A.U, con C.I.F.: A95075578 con referencia VPOCU20230109. De acuerdo con lo dispuesto en el artículo 16.1.d) de la Ley 12/2014, de 16 de diciembre, de Transparencia y Participación Ciudadana de la Comunidad Autónoma de la Región de Murcia, se procede a publicar dicho pliego de condiciones en la dirección web <https://murcianatural.carm.es/web/guest/participacion>

Murcia, 21 de febrero de 2024.—La Directora General de Patrimonio Natural y Acción Climática, P.S. (Orden de 26 de septiembre de 2023) la Secretaria Autonómica de Energía, Sostenibilidad y Acción Climática, María Cruz Ferreira Costa.

## II. ADMINISTRACIÓN GENERAL DEL ESTADO

### 1. DELEGACIÓN DEL GOBIERNO

#### Área de Industria y Energía

**1812 Anuncio del Área de Industria y Energía de la Delegación del Gobierno en Murcia, por el que se somete al trámite de información pública la solicitud de segunda modificación de la Autorización Administrativa Previa (AAP) y la solicitud de segunda modificación de Autorización Administrativa de Construcción (AAC) de las infraestructuras de evacuación del CSF El Molino, en lo que respecta al tramo 1 de la línea aéreo-subterránea de alta tensión a 132 kV "SET El Molino 30/132 kV - SET Colectora Campos 132/400 kV" y a la infraestructura de evacuación compartida, así como modificación de la declaración, en concreto, de utilidad pública de la línea aéreo-subterránea a 132 kV "SET El Molino - SET Colectora Campos", en la provincia de Murcia. Expediente PFot-127.**

El proyecto de la planta solar fotovoltaica El Molino y de sus infraestructuras de evacuación, junto a su estudio de impacto ambiental, fueron sometidos al procedimiento de evaluación de impacto ambiental, habiendo sido formulada Declaración de Impacto Ambiental (DIA) favorable, concretada mediante Resolución de fecha 8 de noviembre de 2022 de la Dirección General de Calidad y Evaluación Ambiental del Ministerio para la Transición Ecológica y Reto Demográfico («Boletín Oficial del Estado» núm. 279 de 21 de noviembre de 2022).

Con fecha 18 de abril de 2023, mediante Resolución de la Dirección General de Política Energética y Minas, se otorga a Marpani Solar 6, S.L. autorización administrativa previa, autorización administrativa de construcción para la instalación fotovoltaica "CSF El Molino" de 84,8 MW de potencia instalada, y sus infraestructuras de evacuación, consistentes en las líneas subterráneas a 30 kV, la subestación eléctrica "SET El Molino 30/132 kV", línea eléctrica aérea-subterránea a 132 kV "SET El Molino" - "SET Colectora Campos 132/400 kV " y la línea aérea a 400 kV "SET Colectora Campos - SET Campos 400 kV (REE)" en los términos municipales de Mula y Campos del Río, y declaración, en concreto de utilidad pública de la línea aéreo-subterránea a 132 kV "SET El Molino - SET Colectora Campos" en los términos municipales de Mula y Campos del Río.

Con fecha 24 de mayo de 2023, Marpani Solar 6, S.L.U., solicitó autorización administrativa previa y autorización administrativa de construcción para la modificación en la infraestructura de evacuación de compartida, compuesta por la línea aéreo-subterránea de alta tensión a 132 kV "SET El Molino 30/132 kV - SET Colectora Campos 132/400 kV", la subestación colectora "SET Colectora Campos 132/400 kV" y la línea aérea a 400 kV "SET Colectora Campos 132/400 kV - SE Campos 400 kV (REE)", en los términos municipales de Mula y Campos del Río, provincia de Murcia.

A los efectos de lo establecido en los artículos 53, 54 y 55 de la Ley 24/2013, de 26 de diciembre, del Sector Eléctrico, y los artículos 125, 131, 143 y 144 del Real Decreto 1955/2000, de 1 de diciembre, por el que se regulan las actividades de transporte, distribución, comercialización, suministro y procedimientos de autorización de instalaciones de energía eléctrica, se somete al trámite de información pública la solicitud de modificación de la Autorización Administrativa Previa y la modificación de Autorización Administrativa de Construcción de las infraestructuras de evacuación de la planta solar fotovoltaica El Molino de 84.8 MW de potencia instalada (Línea eléctrica aéreo subterránea de Alta tensión a 132 kV "SET El Molino – SET Colectora Campos", SET Colectora Campos 132/400 kV y Línea eléctrica de alta tensión 400 kV "SET Colectora Campos – SET Campos 400 kV (REE), en los términos municipales de Mula y Campos del Río, provincia de Murcia, y modificación de la declaración, en concreto, de utilidad pública de la línea aéreo-subterránea a 132 kV "SET El Molino – SET Colectora Campos", en los términos municipales de Mula y Campos del Río, provincia de Murcia, cuyas características se señalan a continuación:

- **Peticionario:** MARPANI SOLAR 6, S.L.U., con CIF B88175252 y domicilio social en Calle Poeta Joan Maragall, 1, Planta 5, Madrid, 28020, Madrid.

- **Objeto de la petición:** Solicitud de segunda modificación de la Autorización Administrativa Previa (AAP) y segunda modificación de la Autorización Administrativa de Construcción (AAC) de las infraestructuras de evacuación referenciadas y modificación de la declaración, en concreto de utilidad pública de la línea aéreo-subterránea a 132 kV "SET El Molino – SET Colectora Campos".

- **Órgano competente:** El órgano sustantivo competente para resolver la segunda modificación de la Autorización Administrativa Previa (AAP) y la segunda modificación de la Autorización Administrativa de Construcción (AAC) es la Dirección General de Política Energética y Minas del Ministerio para la Transición Ecológica y el Reto Demográfico.

- **Órgano tramitador:** Área de Industria y Energía de la Delegación del Gobierno en Murcia. Las alegaciones se dirigirán a dicha área, sita en la Delegación del Gobierno en Murcia, en la Plaza de las Balsas 1, 30001 Murcia.

- **Descripción de las instalaciones:** Parte de las infraestructuras de evacuación de la planta generadora de energía fotovoltaica CSF El Molino de 84,8 MW, las cuales estarán ubicadas en los términos municipal de Mula y Campos del Río, provincia de Murcia.

Las características de las instalaciones son las siguientes:

- **Línea eléctrica aéreo-subterránea 132 kV SET El Molino – SET Colectora Campos 132/400 kV:**

Línea de evacuación de energía eléctrica desde la SET El Molino hasta la SET Colectora Campos 132/400 kV. Está línea es compartida por varios promotores fotovoltaicos. Con cuatro tramos:

- Tramo 1 desde el pórtico de la SET El Molino hasta el Apoyo16 en simple circuito por Marpani Solar 6 S.L.U. (PFot-127).

- Tramo 2 desde el Apoyo 16 hasta el Apoyo 23 en doble circuito con Cobra Concesiones S.L. (PFot-305).

- Tramo 3 desde el Apoyo 23 hasta el Apoyo 32 en triple circuito con Cobra Concesiones S.L. y Enel Green Power España S.L. (PFot-468).

- Tramo 4 en subterráneo desde el Apoyo 32 hasta la SET Colectora Campos compartido por los tres promotores.

Las características generales de la línea son las siguientes:

- Inicio de la Línea: Pórtico SET El Molino
- Final de Línea: Pórtico SET Colectora Campos
- Longitud total aproximada: 9.018 m de los cuales 8.734 m son aéreos y 284 m subterráneos, con una longitud d canalización de 194 m.

- Categoría: 1.ª
- Zona geográfica: Por debajo de 500 m (Zona A).
- Tensión nominal: 132 kV.
- Tensión más elevada: 145 kV.
- Potencia máxima a transportar: 119,50 MW

- Descripción Tramo 1 (aéreo):

- Inicio del tramo: Pórtico SET El Molino.
- Final del tramo: Apoyo 16
- Longitud del tramo: 4.179 m
- Tipo de conductor aéreo: 242-AL1/39/ST1A (LA-280 HAWK)
- Número de circuitos: 1
- Número de conductores por fase: 1
- Configuración: Bóveda
- Número de cables de tierra/fibra óptica: 2
- Tipo de cable de fibra óptica: OPGW-15

- Descripción Tramo 2 (aéreo):

- Inicio del tramo: Apoyo 16.
- Final del tramo: Apoyo 23
- Longitud del tramo: 2.206 m
- Tipo de conductor aéreo: 242-AL1/39/ST1A (LA-280 HAWK)
- Número de circuitos: 2
- Número de conductores por fase: 1
- Configuración: Hexágono
- Número de cables de tierra/fibra óptica: 2
- Tipo de cable de fibra óptica: OPGW-15

- Descripción Tramo 3 (aéreo):

- Inicio del tramo: Apoyo 23.
- Final del tramo: Apoyo 32
- Longitud del tramo: 2.349 m
- Tipo de conductor aéreo: 242-AL1/39/ST1A (LA-280 HAWK)
- Número de circuitos: 3
- Número de conductores por fase: 1
- Configuración: Bandera
- Número de cables de tierra/fibra óptica: 3
- Tipo de cable de fibra óptica: OPGW-15



- Descripción Tramo 4 (subterráneo):
  - Longitud del conductor aproximado: 284 m
  - Número de zanjas: 3
  - Número de circuitos por zanja: 1
  - Tipo de conductor subterráneo: RHZ1-RA+2OL (AS) 76/132 kV 3(1x630 mm<sup>2</sup> Al) + H205 mm<sup>2</sup> Cu con dos cables de acompañamiento de cobre aislado de 0.6/1 kV y sección de 240 mm<sup>2</sup>.
  - Tipo de cable de tierra/fibra óptica: OSGZ-1
- Términos municipales afectados: Mula y Campos del Río.

● **Subestación Colectora Campos 132 kV/400 kV – 400 MVA:**

Instalación de una SET Colectora y de elevación de tensión 132/400 KV – 400 MVA denominada SET Colectora Campos de propiedad compartida con otros promotores fotovoltaicos, para la conexión coordinada de todos ellos a Red de Transporte, constituida por:

- Parque de 132 kV: está formado por una instalación de intemperie en configuración eléctrica de simple barra, a la que se conectarán los diferentes promotores fotovoltaicos, compuesta por tres posiciones de línea subterránea y una posición de transformador.

- Parque de 400 kV: Configuración de intemperie compuesta. Una única posición de línea, que se conecta directamente a bornas de trafo, compuesta por transformadores de tensión, seccionador de línea con P.a.T, pararrayos autovalvulares, interruptores automáticos, trafos de intensidad y un autotransformador (AT-1) de potencia trifásico 400/132 kV 400 MVA, de intemperie, aislado en aceite mineral, con regulación en carga en el lado de alta tensión.

- Término municipal afectado: Campos del Río.

● **Línea eléctrica de alta tensión 400 kV "SET Colectora Campos – SET Campos 400 kV (REE):**

L.A.A.T. 400 kV de interconexión de la SET Colectora Campos con la SET Campos 400 kV, de propiedad compartida con otros promotores fotovoltaicos, cuyas principales características son:

- Inicio de la Línea: Pórtico de la SET Colectora Campos
- Final de Línea: Pórtico de la SET Campos 400 kV, propiedad de Red Eléctrica de España
- Longitud del conductor total aproximada: 457 m
- Tensión nominal: 400 kV.
- Tensión más elevada: 420 kV
- Tipo de conductor aéreo: 402-AL1/52-ST1A (LA-455 CONDOR)
- Disposición de conductores: Capa y bandera
- Número de circuitos: 1
- Número de conductores por fase: 2
- Número de cables de tierra/fibra óptica: 2
- Tipo de cable de tierra/fibra óptica: OPGW-15
- Tipo de aislador: U160AB380P

- Apoyos: Metálicos de celosía galvanizados, preparados para simple, fase dúplex

- Cimentaciones: Tetrabloque (4 patas separadas)

● **Presupuesto ejecución material de la línea eléctrica aéreo-subterránea a 132 kV:** 1.128.721,26 €

● **Presupuesto ejecución material de la SET Colectora Campos y de la Línea Eléctrica Alta Tensión a 400 kV:** 6.678.815,59€

● **Presupuesto total:** 7.807.536,85€

● **Finalidad:** Generación de energía eléctrica en planta fotovoltaica y la evacuación de la misma.

Lo que se hace público para conocimiento general y para que en el plazo de treinta días hábiles, contados a partir del siguiente al de la publicación de este anuncio, el expediente pueda ser examinado en esta Área de Industria y Energía de la Delegación del Gobierno en Murcia (sita en Plaza de las Balsas 1, 30001 Murcia), de lunes a viernes en horario de 9:00 a 14:00 horas, siendo imprescindible solicitar cita previa en el email [industria-dg.murcia@correo.gob.es](mailto:industria-dg.murcia@correo.gob.es), así como en la página web de la Delegación del Gobierno en Murcia, donde podrán descargarse la referida documentación a través del siguiente enlace:

[https://www.mptfp.gob.es/portal/delegaciones\\_gobierno/delegaciones/murcia/proyectos-ci/proyectos.html](https://www.mptfp.gob.es/portal/delegaciones_gobierno/delegaciones/murcia/proyectos-ci/proyectos.html)

Durante el período de tiempo mencionado podrán presentarse alegaciones mediante escrito dirigido a esta Área de Industria y Energía, presentado en Registro General de la citada Delegación de Gobierno, en las formas previstas en el art. 16 de la Ley 39/2015, de 1 de octubre, del Procedimiento Administrativo Común de las Administraciones Públicas, o bien a través del Registro Electrónico de la Administración General del Estado:

<https://rec.redsara.es/registro/action/are/acceso.do>

ANEXO

RELACIÓN CONCRETA E INDIVIDUALIZADA DE BIENES Y DERECHOS AFECTADOS POR SERVIDUMBRE DE PASO PROYECTO OFICIAL DE EJECUCIÓN MODIFICADO TERCERO L/132 KV PSFV "El Molino" – S.T. "COLECTORA 132/400 kV"

FINCA Nº	TITULAR CATASTRAL	TITULAR DE HECHO	L.A.A.T. Vuelo (ml)	L.S.A.T. Zanja (ml)	S.P. (m <sup>2</sup> )	Arquetas (m <sup>2</sup> )	Apoyo Nº	Tipo de Apoyo	Tipo de Zanja	M2 Cimenta. / Acera perimetral	Ocupación Temporal (m <sup>2</sup> )	Acceso al Apoyo nº	Ocupación Temporal Accesos (m <sup>2</sup> )	POLÍGONO	PARCELA	NATURAL EZA	TÉRMINO MUNICIPAL
1	NATSUN VETALES SL	EL MISMO	67 L.A.A.T.		803		1	AGRI-CAPA-14000/15		60,22	355	1	400	67	8	RÚSTICA	MULA
2	DIRECCIÓN GENERAL DE CARRETERAS DE LA REGIÓN DE MURCIA	EL MISMO	12 L.A.A.T.		167									60	9004	CARRETERA RM-C20	MULA
3	FLORENTINA MARÍN OLMOS	EL MISMO	198 L.A.A.T.		3.929		2	AGI-CAPA-3000/18		48,31	355	2	168	60	48	RÚSTICA	MULA
4	CON FEDERACIÓN HIDROGRÁFICA DEL SEGURA	EL MISMO												-	-	CAUCE INNOMINADO	MULA
5	CONFEDERACIÓN HIDROGRÁFICA DEL SEGURA	EL MISMO	13 L.A.A.T.		407									60	9005	BARRANCO DE LA PLATA	MULA
6	FLORENTINA MARÍN OLMOS	EL MISMO	469 L.A.A.T.		8.152		3 4	AGRI-CAPA-6000/15 AGI-CAPA-3000/24		44,09 62,73	2259	3 4	2716	60	47	RÚSTICA	MULA
7	AYUNTAMIENTO DE MULA	EL MISMO	23 L.A.A.T.		364									60	9008	CAMINO	MULA
8	FLORENTINA MARÍN OLMOS	EL MISMO	14 L.A.A.T.		258						55			60	42	RÚSTICA	MULA

CORREO ELECTRONICO: [industria-dg.murcia@correo.gob.es](mailto:industria-dg.murcia@correo.gob.es)

Plaza de las Balsas, 1  
30001 MURCIA  
TIF: 968 989 267  
DIR3 EA0040730



FINC A Nº	TITULAR CATASTRAL	TITULAR DE HECHO	L.A.A.T. Vuelo (ml)	L.S.A.T. Zanja (ml)	S.P. (m <sup>2</sup> )	Arquetas (m <sup>2</sup> )	Apoyo Nº	Tipo de Apoyo	Tipo de Zanja	M2 Cimenta. / Acera perimetral	Ocupación Temporal (m <sup>2</sup> )	Acceso al Apoyo nº	Ocupación Temporal Accesos (m <sup>2</sup> )	POLÍGONO	PARCELA	NATURAL EZA	TÉRMINO MUNICIPAL
9	HEREDEROS DE JOSE ANTONIO MOYA BUENDÍA	EL MISMO	124 L.A.A.T.		2.338									60	43	RÚSTICA	MULA
10	GINÉS CASTILLO GRACIA	EL MISMO	39 L.A.A.T.		537		5	AGI-CAPA-3000/21		54,91	300	5	44	60	44	RÚSTICA	MULA
11	FLORENTINA MARÍN OLMOS	EL MISMO	389 L.A.A.T.		5.972		6	AGRI-CAPA-6000/15		44,09	1156	6	292	60	45	RÚSTICA	MULA
12	AYUNTAMIENTO DE MULA	EL MISMO	8 L.A.A.T.		117									60	9006	CAMINO	MULA
13	JOSE MESEGUER ARCE, ALEJANDRO MESEGUER FRANCO, ALBERTO MESEGUER FRANCO	EL MISMO	257 L.A.A.T.		4.419		7 8	AGI-CAPA-3000/18 AGI-CAPA-3000/21		48,31 54,91	600	7 8	376	60	13	RÚSTICA	MULA
14	CONFEDERACIÓN HIDROGRÁFICA DEL SEGURA	EL MISMO												-	-	BARRANCO DEL CASTILLO DE MULA	MULA
15	JOSE LEGAZ VALERO	EL MISMO	170 L.A.A.T.		3.149									60	14	RÚSTICA	MULA



FINCA Nº	TITULAR CATASTRAL	TITULAR DE HECHO	L.A.A.T. Vuelo (ml)	L.S.A.T. Zanja (ml)	S.P. (m <sup>2</sup> )	Arquetas (m <sup>2</sup> )	Apoyo Nº	Tipo de Apoyo	Tipo de Zanja	M2 Cimentación / Acera perimetral	Ocupación Temporal (m <sup>2</sup> )	Acceso al Apoyo nº	Ocupación Temporal Accesos (m <sup>2</sup> )	POLÍGONO	PARCELA	NATURALEZA	TÉRMINO MUNICIPAL
16	JOSEFA LORENTE ZARAGOZA, HEREDEROS DE IGNACIO ZAPATA MARTÍNEZ, CRISTOBAL ZAPATA MARTÍNEZ	EL MISMO	40 L.A.A.T.		619		9	AGI-CAPA-3000/24		2,00				60	15	RÚSTICA	MULA
17	CANDELARIA FRANCO NICOLÁS, GLORIA MARÍA MANZANARES FRANCO	EL MISMO	12 L.A.A.T.		164		9	AGI-CAPA-3000/24		62,73	300	9	1020	60	20	RÚSTICA	MULA
18	HEREDEROS DE MARÍA FRANCISCA JESÚS MONREAL ALCARAZ	EL MISMO	117 L.A.A.T.		2.018		9	AGI-CAPA-3000/24		4,77				60	18	RÚSTICA	MULA
19	HEREDEROS DE MARÍA FRANCISCA JESÚS MONREAL ALCARAZ	EL MISMO	123 L.A.A.T.		1.907		10	AGI-CAPA-3000/24		62,73	355	10	128	60	19	RÚSTICA	MULA
20	DIRECCIÓN GENERAL DE MEDIO NATURAL	EL MISMO			605									-	-	VÍA PECUARIA "CORDEL DE LA HUERTA"	MULA



FINCA Nº	TITULAR CATASTRAL	TITULAR DE HECHO	L.A.A.T. Vuelo (ml)	L.S.A.T. Zanja (ml)	S.P. (m <sup>2</sup> )	Arquetas (m <sup>2</sup> )	Apoyo Nº	Tipo de Apoyo	Tipo de Zanja	M2 Cimenta. / Acera perimetral	Ocupación Temporal (m <sup>2</sup> )	Acceso al Apoyo nº	Ocupación Temporal Accesos (m <sup>2</sup> )	POLÍGONO	PARCELA	NATURAL EZA	TÉRMINO MUNICIPAL
21	DIRECCIÓN GENERAL DE CARRETERAS DE LA REGIÓN DE MURCIA	EL MISMO	10 L.A.A.T.		162									59	9001	CARRERA RM-C2	MULA
22	HEREDEROS DE MARÍA FRANCISCA JESÚS MONREAL ALCARAZ	EL MISMO	508 L.A.A.T.		7.486		11 12	AGRI-CAPA-6000/21 AGRI-CAPA-6000/24		57,16 64,33	710	11 12	2364	59	113	RÚSTICA	MULA
23	I-DE REDES ELÉCTRICAS INTELIGENTES S.A.U.	EL MISMO												-	-	L.A.M.T. "MULA 20 kV"	MULA
24	AYUNTAMIENTO DE MULA	EL MISMO	6 L.A.A.T.		148									59	9006	CAMINO	MULA
25	HEREDEROS DE MARÍA FRANCISCA JESÚS MONREAL ALCARAZ	EL MISMO	192 L.A.A.T.		4.444						623			59	133	RÚSTICA	MULA
26	JUAN JOSÉ RUBIO LÓPEZ	EL MISMO	253 L.A.A.T.		4.575		13	AGI-CAPA-3000/27		70,23	612	13	1216	59	4	RÚSTICA	MULA
27	HEREDEROS DE MARIANO NAVARRO BAÑOS	EL MISMO	473 L.A.A.T.		10.867		14 15	AGRI-CAPA-14000/18 AGI-CAPA-3000/24		69,06 62,73	967	14 15	2080	59	10	RÚSTICA	MULA
28	AYUNTAMIENTO DE MULA	EL MISMO	6 L.A.A.T.		119									59	9008	CAMINO	MULA
29	HEREDEROS DE MARIANO NAVARRO BAÑOS	EL MISMO	223 L.A.A.T.		3.964		15.1	AGI-CAPA-3000/21		54,91	355	15.1	536	59	19	RÚSTICA	MULA



FINCA Nº	TITULAR CATASTRAL	TITULAR DE HECHO	L.A.A.T. Vuelo (ml)	L.S.A.T. Zanja (ml)	S.P. (m <sup>2</sup> )	Arquetas (m <sup>2</sup> )	Apoyo Nº	Tipo de Apoyo	Tipo de Zanja	M2 Cimenta. / Acera perimetral	Ocupación Temporal (m <sup>2</sup> )	Acceso al Apoyo nº	Ocupación Temporal Accesos (m <sup>2</sup> )	POLÍGONO	PARCELA	NATURAL EZA	TÉRMINO MUNICIPAL
30	MARÍA DÍAZ MELERO, PEDRO ANTONIO JIMÉNEZ DÍAZ	EL MISMO	71 L.A.A.T.		1.594									59	21	RÚSTICA	MULA
31	FRANCISCO SERAFÍN ABENZA MARTÍNEZ	EL MISMO	172 L.A.A.T.		3.618		15.2	AGRI-CAPA-14000/18		69,06	824	15.2	524	59	18	RÚSTICA	MULA
32	NUEVO BAÑOS DE MULA SL	EL MISMO	19 L.A.A.T.		355									59	24	RÚSTICA	MULA
33	AYUNTAMIENTO DE MULA	EL MISMO	9 L.A.A.T.		110									59	9014	CAMINO	MULA
34	FRANCISCO ABENZA LISÓN	EL MISMO	222 L.A.A.T.		2.398		16	12D-280/B23		131,57	1724			59	25	RÚSTICA	MULA
35	AYUNTAMIENTO DE MULA	EL MISMO	17 L.A.A.T.		319									59	9015	CAMINO	MULA
36	FRANCISCO SERAFÍN ABENZA MARTÍNEZ	EL MISMO	53 L.A.A.T.		1.312									59	39	RÚSTICA	MULA
37	FRANCISCO SERAFÍN ABENZA MARTÍNEZ, FRANCISCO ABENZA LISÓN	EL MISMO	65 L.A.A.T.		1.894									59	148	RÚSTICA	MULA
38	DIRECCIÓN GENERAL DE CARRETERAS DE LA REGIÓN DE MURCIA	EL MISMO	7 L.A.A.T.		198									59	9020	AUTOVÍA	MULA



FINCA Nº	TITULAR CATASTRAL	TITULAR DE HECHO	L.A.A.T. Vuelo (ml)	L.S.A.T. Zanja (ml)	S.P. (m <sup>2</sup> )	Arquetas (m <sup>2</sup> )	Apoyo Nº	Tipo de Apoyo	Tipo de Zanja	M2 Cimenta. / Acera perimetral	Ocupación Temporal (m <sup>2</sup> )	Acceso al Apoyo nº	Ocupación Temporal Accesos (m <sup>2</sup> )	POLÍGONO	PARCELA	NATURAL EZA	TÉRMINO MUNICIPAL
39	DIRECCIÓN GENERAL DE CARRETERAS DE LA REGIÓN DE MURCIA	EL MISMO	109 L.A.A.T.		2.739						165			58	9001	AUTOVÍA RM-15	MULA
40	ISABEL ABENZA MARTÍNEZ, FRANCISCO ABENZA LISÓN, MARÍA DEL MAR ABENZA MARTÍNEZ	EL MISMO			215									58	135	RÚSTICA	MULA
41	FRANCISCO ABENZA LISÓN	EL MISMO	278 L.A.A.T.		4.240		17	12E-140/B26		82,20	300	17	28	58	50	RÚSTICA	MULA
42	TELEFÓNICA DE ESPAÑA, S.A.	EL MISMO												-	-	LÍNEA DE TELECOMUNICACIONES	MULA
43	I-DE REDES ELÉCTRICAS INTELIGENTES S.A.U.	EL MISMO												-	-	L.A.M.T. "MULA 20 kV"	MULA
44	AYUNTAMIENTO DE MULA	EL MISMO	5 L.A.A.T.		58									58	9010	CAMINO	MULA
45	ORENES	EL MISMO	191 L.A.A.T.		3.083		18	12E-120/B26		75,10	300	18 19	1084	58	55	RÚSTICA	MULA
46	EN INVESTIGACIÓN	EL MISMO	86 L.A.A.T.		1.137		19	12E-150/B18		63,33	1080	19	264	58	56	RÚSTICA	MULA
47	I-DE REDES ELÉCTRICAS INTELIGENTES S.A.U.	EL MISMO												-	-	L.A.M.T. "MULA 20 kV"	MULA





FINCA Nº	TITULAR CATASTRAL	TITULAR DE HECHO	L.A.A.T. Vuelo (ml)	L.S.A.T. Zanja (ml)	S.P. (m <sup>2</sup> )	Arquetas (m <sup>2</sup> )	Apoyo Nº	Tipo de Apoyo	Tipo de Zanja	M2 Cimenta. / Acera perimetral	Ocupación Temporal (m <sup>2</sup> )	Acceso al Apoyo nº	Ocupación Temporal Accesos (m <sup>2</sup> )	POLÍGONO	PARCELA	NATURAL EZA	TÉRMINO MUNICIPAL
48	SOCIEDAD DE CAZADORES EL JABALI DE MULA	EL MISMO	79 L.A.A.T.		1.874									58	57	RÚSTICA	MULA
49	CONFEDERACIÓN HIDROGRÁFICA DEL SEGURA	EL MISMO	26 L.A.A.T.		847									58	9007	RÍO MULA	MULA
50	AYUNTAMIENTO DE MULA	EL MISMO	5 L.A.A.T.		176									58	9012	CAMINO	MULA
51	HEREDEROS DE MARÍA LAX CASALES	EL MISMO	27 L.A.A.T.		895									58	18	RÚSTICA	MULA
52	COMUNIDAD DE REGANTES DE LAS ACEQUIAS DE "CARA" Y "DAYA"	EL MISMO	5 L.A.A.T.		182									58	9020	ACEQUIA	MULA
53	HEREDEROS DE MAGDALENA CASALES GIL	EL MISMO	47 L.A.A.T.		1.466									58	17	RÚSTICA	MULA
54	HEREDEROS DE MARÍA LAX CASALES	EL MISMO			313									58	16	RÚSTICA	MULA
55	JOSE BOLUDA	EL MISMO	13 L.A.A.T.		501						55			58	14	RÚSTICA	MULA
56	I-DE REDES ELÉCTRICAS INTELIGENTES S.A.U.	EL MISMO												-	-	L.A.B.T. 400/230 V	MULA
57	AYUNTAMIENTO DE MULA	EL MISMO	7 L.A.A.T.		260									57	9002	CAMINO	MULA



FINCA Nº	TITULAR CATASTRAL	TITULAR DE HECHO	L.A.A.T. Vuelo (ml)	L.S.A.T. Zanja (ml)	S.P. (m <sup>2</sup> )	Arquetas (m <sup>2</sup> )	Apoyo Nº	Tipo de Apoyo	Tipo de Zanja	M2 Cimenta. / Acera perimetral	Ocupación Temporal (m <sup>2</sup> )	Acceso al Apoyo nº	Ocupación Temporal Accesos (m <sup>2</sup> )	POLÍGONO	PARCELA	NATURALEZA	TÉRMINO MUNICIPAL
58	HEREDEROS DE MAGDALENA CASALES GIL	EL MISMO	29 L.A.A.T.		1.574						55			57	22	RÚSTICA	MULA
59	AYUNTAMIENTO DE MULA	EL MISMO	81 L.A.A.T.		1.468									57	9011	CAMINO	MULA
60	JOSE BOLUDA	EL MISMO	22 L.A.A.T.		1.177									57	23	RÚSTICA	MULA
61	ENCARNACIÓN PEÑALVER VICENTE	EL MISMO	48 L.A.A.T.		1.160						300			57	19	RÚSTICA	MULA
62	ENCARNACIÓN PEÑALVER VICENTE	EL MISMO	240 L.A.A.T.		4.051		20	12E-150/B18		63,33	600	20	1108	57	18	RÚSTICA	MULA
63	ADMINISTRADOR DE INFRAESTRUCTURAS FERROVIARIAS	EL MISMO	33 L.A.A.T.		472									57	9017	VÍA VERDE DEL NOROESTE	MULA
64	AGROTRAVI S.C.L.	EL MISMO	385 L.A.A.T.		6.676		21 22	12E-120/B18 12E-190/B22		57,10 72,46	1524	21 22	1444	57	17	RÚSTICA	MULA
65	CONFEDERACIÓN HIDROGRÁFICA DEL SEGURA	EL MISMO	40 L.A.A.T.		1.284									56	9002	BARRANCO DEL MORO O DEL CARRIZAL	MULA
66	JOSE MARÍA HERNÁNDEZ INIESTA	EL MISMO	812 L.A.A.T.		17.641		23 24 25	EOL0-400-30 MISTRAL-90-24 MISTRAL-90-27		72,46 57,10 75,10	1808	23 24 25	4124	56	2	RÚSTICA	MULA
67	MANUEL ABELLÁN CABALLERO	EL MISMO	313 L.A.A.T.		9.011									56	5	RÚSTICA	MULA



FINCA Nº	TITULAR CATASTRAL	TITULAR DE HECHO	L.A.A.T. Vuelo (ml)	L.S.A.T. Zanja (ml)	S.P. (m <sup>2</sup> )	Arquetas (m <sup>2</sup> )	Apoyo Nº	Tipo de Apoyo	Tipo de Zanja	M2 Cimenta. / Acera perimetral	Ocupación Temporal (m <sup>2</sup> )	Acceso al Apoyo nº	Ocupación Temporal Accesos (m <sup>2</sup> )	POLÍGONO	PARCELA	NATURAL EZA	TÉRMINO MUNICIPAL
68	CONFEDERACIÓN HIDROGRÁFICA DEL SEGURA	EL MISMO												-	-	CAUCE INNOMINADO	MULA
69	FRANCISCO ALMAGRO BARQUERO	EL MISMO	147 L.A.A.T.		3.162		26	MISTRAL-90-27		65,79	300	26	124	56	7	RÚSTICA	MULA
70	AYUNTAMIENTO DE MULA	EL MISMO	6 L.A.A.T.		109									56	9004	CAMINO	MULA
71	EN INVESTIGACIÓN	EL MISMO	44 L.A.A.A.T		572		27	MISTRAL-270-24		63,33	716			56	6	RÚSTICA	MULA
72	AYUNTAMIENTO DE MULA	EL MISMO	13 L.A.A.T.		173									55	9002	CAMINO	MULA
73	HEREDEROS DE FRANCISCO LARA ABELLÁN	EL MISMO	301 L.A.A.T.		5.457		28	MISTRAL-90-24		57,10	600	28	576	55	35	RÚSTICA	MULA
74	HEREDEROS DE FRANCISCO PASTOR MONREAL	EL MISMO	74 L.A.A.T.		1.358									55	27	RÚSTICA	MULA
75	CAYETANO GÓMEZ PALAZÓN	EL MISMO	455 L.A.A.T.		8.605		29 30	MISTRAL-90-24 MISTRAL-270-27		65,79 82,20	2004	29 30	1300	55	23	RÚSTICA	MULA
76	I-DE REDES ELÉCTRICAS INTELIGENTES S.A.U.	EL MISMO												-	-	L.A.M.T. "MULA 20 kV"	MULA
77	JOSE ANTONIO PALZÓN MORENO	EL MISMO	19 L.A.A.T.		377									55	50	RÚSTICA	MULA



FINCA Nº	TITULAR CATASTRAL	TITULAR DE HECHO	L.A.A.T. Vuelo (ml)	L.S.A.T. Zanja (ml)	S.P. (m <sup>2</sup> )	Arquetas (m <sup>2</sup> )	Apoyo Nº	Tipo de Apoyo	Tipo de Zanja	M2 Cimenta. / Acera perimetral	Ocupación Temporal (m <sup>2</sup> )	Acceso al Apoyo nº	Ocupación Temporal Accesos (m <sup>2</sup> )	POLÍGONO	PARCELA	NATURAL EZA	TÉRMINO MUNICIPAL
78	JOSE ANTONIO PALAZÓN MORENO ENCARNACIÓN PALAZÓN MORENO ELEUTERIO PALAZÓN MORENO	EL MISMO	138 L.A.		2.372		31	MISTRAL-270-24		65,79	355	31	396	2	96	RÚSTICA	CAMPOS DEL RÍO
79	MANCOMUNIDAD DE LOS CANALES DEL TAIBILLA	EL MISMO												-	-	TUBERÍAS	CAMPOS DEL RÍO
80	DIRECCIÓN GENERAL DE MEDIO NATURAL	EL MISMO			527									-	-	VÍA PECUARIA "VEREDA DE LA CASA DE GRACIA"	CAMPOS DEL RÍO
81	AYUNTAMIENTO DE CAMPOS DEL RÍO	EL MISMO	11 L.A.A.T.		266									2	9002	CAMINO	CAMPOS DEL RÍO
82	JOSE ANTONIO PALAZÓN MORENO ENCARNACIÓN PALAZÓN MORENO ELEUTERIO PALAZÓN MORENO	EL MISMO	121 L.A.A.T.		3.482						55			2	97	RÚSTICA	CAMPOS DEL RÍO



FINCA Nº	TITULAR CATASTRAL	TITULAR DE HECHO	L.A.A.T. Vuelo (ml)	L.S.A.T. Zanja (ml)	S.P. (m <sup>2</sup> )	Arquet as (m <sup>2</sup> )	Apoyo Nº	Tipo de Apoyo	Tipo de Zanja	M2 Cimenta. / Acera perimetral	Ocupación Temporal (m <sup>2</sup> )	Acceso al Apoyo nº	Ocupación Temporal Accesos (m <sup>2</sup> )	POLÍGONO	PARCELA	NATURAL EZA	TÉRMINO MUNICIPAL
83	CONFEDERACIÓN HIDROGRÁFICA DEL SEGURA	EL MISMO												-	-	RAMBLA DE GRACIA	CAMPOS DEL RÍO
84	VICTORIA GÓMEZ GÓMEZ	EL MISMO	143 L.A.A.T.	48 L.S.A.T.	3.769	6 x 1	32	TRANSICIÓN A/S	TRIPLE CIRCUITO	78,41	1050	32	184	2	94	RÚSTICA	CAMPOS DEL RÍO
85	JUAN JESÚS PÉREZ GÓMEZ MARÍA DE LOS REYES CARMONA GUILLÉN	EL MISMO		140 L.S.A.T.	1.813	3 x 1			TRIPLE CIRCUITO		836	32	520	2	93	RÚSTICA	CAMPOS DEL RÍO
86	INGENIA ENERGIAS RENOVABLES, SL	EL MISMO		6 L.S.A.T.	72				TRIPLE CIRCUITO		37	32	820	2	143	RÚSTICA	CAMPOS DEL RÍO

Murcia, 11 de abril de 2024.- La Directora del Área de Industria y Energía, María Zapata Romero.

## IV. ADMINISTRACIÓN LOCAL

Alhama de Murcia

### 1813 Aprobación definitiva del estudio de detalle de la parcela Zona SU 09-01 El Jinete presentado por Curved Glass XXL Solutions S.L. (EE2023/4895R).

El Ayuntamiento Pleno del Ayuntamiento de Alhama de Murcia en sesión celebrada el día 28 de febrero de 2024, adoptó el acuerdo de Aprobar definitivamente el Estudio de Detalle en la parcela existente en suelo clasificado como Urbano de uso industrial – Zona SU 09-01 El Jinete, sita en el Polígono Industrial Las Salinas, Avenida de Italia (Ref. Catastral n.º 1274904XG4817S0001DJ), presentado por la mercantil Curved Glass XXL Solutions SL (CIF nº B-98999352), conforme a la documentación suscrita por la Arquitecta D.ª Laura Carrillo Corbalán, y por la Ingeniera Técnica de Obras Públicas D.ª María Azucena Jiménez Ruiz.

Dicho Estudio de Detalle no está sometido a evaluación de impacto ambiental, ni ordinaria ni simplificada, en los términos recogidos en la Ley 21/13, de 9 de diciembre, de Evaluación Ambiental, aplicable en virtud de lo dispuesto en los arts. 83 y 84 de la Ley 4/2009, de Protección Ambiental de la Región de Murcia, y Disposición Adicional Primera de la Ley 13/15, de 30 de marzo de Ordenación Territorial y Urbanística de la Región de Murcia.

El objeto de dicho Estudio de Detalle consiste en normalizar los retranqueos de esta parcela para adecuar estas distancias a edificaciones existentes, definiendo alineaciones similares al resto de sectores que componen el Polígono Industrial. No se alteran el resto de parámetros urbanísticos, ni las condiciones de ordenación de los predios colindantes.

Siendo las alineaciones propuestas por este estudio de detalle las siguientes:

A fachadas.....10 m.

A camino público..... 3 m.

A linderos..... 3 m.

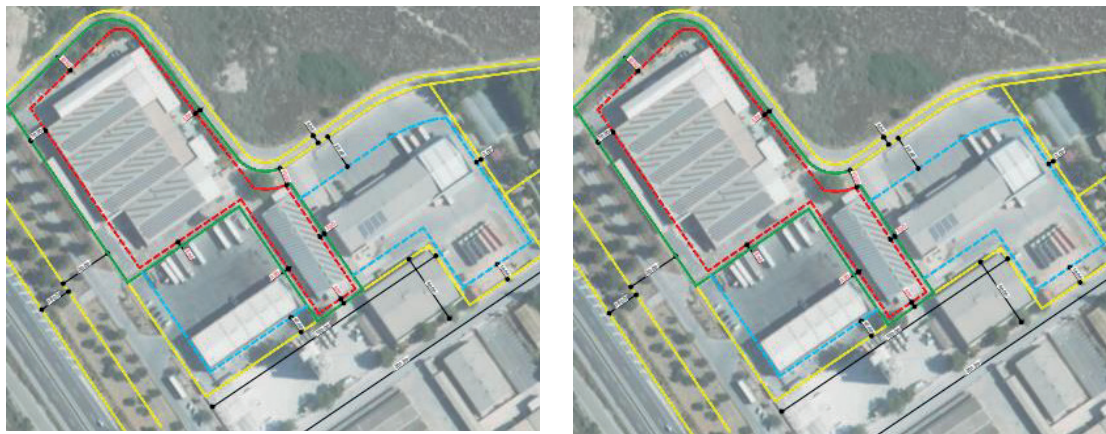

Retranqueos según PGMO en zona SU09-01 en azul a la izquierda y adaptación de retranqueos propuestos en ED en rojo a la derecha, en la parcela segregada con los accesos actuales por la Av. de Italia.

Manteniéndose vigente y siendo aplicable la ficha de la Zona 09: Parque Industrial, Area 09-01 El Jinete, recogida en el documento de "Fichas de Planeamiento, Gestión, Zonas de Ordenación Urbanística" del Plan General Municipal de Ordenación de Alhama de Murcia.

Lo que se hace público para general conocimiento, de conformidad con lo dispuesto por los artículos 166 y 159 de la Ley 13/15, de 30 de octubre, de Ordenación Territorial y Urbanística de la Región de Murcia.

El contenido íntegro de dicho Estudio de Detalle se encuentra a disposición del público en la sede electrónica municipal [https://sedeelectronica.alhamademurcia.es/sta/CarpetaPublic/doEvent?APP\\_CODE=STA&PAGE\\_CODE=PTS2\\_HOME](https://sedeelectronica.alhamademurcia.es/sta/CarpetaPublic/doEvent?APP_CODE=STA&PAGE_CODE=PTS2_HOME), así como en la página web municipal: [www.ayuntamiento.alhamademurcia.es](http://www.ayuntamiento.alhamademurcia.es).

En Alhama de Murcia, 12 de marzo de 2024.—EL Concejal de Urbanismo (por delegación de la Alcaldía), José Pedro Otón Urbano.

## IV. ADMINISTRACIÓN LOCAL

Alhama de Murcia

### 1814 Convocatoria elección Juez/a de Paz Titular de Alhama de Murcia.

**Objeto.-** La presente convocatoria tiene por finalidad la elección del Juez/a de Paz Titular de Alhama de Murcia, por parte del Pleno del ayuntamiento, entre las personas que, reuniendo los requisitos legales, lo soliciten.

**Plazo.-** Se fija un plazo de presentación de solicitudes de 20 días hábiles a contar desde el siguiente al de la publicación en el B.O.R.M.

La presente convocatoria se publicará, además, mediante Edictos insertos en el Tablón de Anuncios del Ayuntamiento, en el Juzgado Decano de los de Totana y en el Juzgado de Paz de Alhama de Murcia.

**Condiciones legales.-** Podrá ser nombrado Juez de Paz, quien, aun no siendo licenciado en derecho, reúna los requisitos establecidos en la L.O.P.J., para el ingreso a la carrera judicial, excepto los derivados de la jubilación por edad, siempre que ésta no suponga impedimento físico o psíquico para el cargo.

Durante su mandato los Jueces de Paz estarán sometidos al régimen de incompatibilidades y prohibiciones reguladas en los artículos 389 a 397 de la LOPJ, en lo que les resulte aplicable. En todo caso tendrán compatibilidad para el ejercicio de las siguientes actividades: a) Dedicación a la docencia o a la investigación jurídica. b) El ejercicio de actividades profesionales o mercantiles que no impliquen asesoramiento jurídico de ningún tipo y que, por su naturaleza, no sean susceptibles de impedir o menoscabar su imparcialidad o independencia, ni puedan interferir en el estricto cumplimiento de los deberes judiciales.

Los candidatos deberán reunir los siguientes requisitos:

- a) Ser español y mayor de edad.
- b) No estar incurso en alguna de las causas de incapacidad que establece la Ley.

**Duración.-** El Juez de Paz será nombrado por un periodo de cuatro años.

**Retribución.-** El Juez de Paz percibirá la cantidad establecida para este concepto en la Ley General de Presupuestos del Estado.

**Documentación.-** Los candidatos que deseen participar deberán presentar una solicitud en Secretaría General de este Ayuntamiento, suscrita por el interesado, a la que adjuntará los documentos siguientes:

- a) Certificación de nacimiento o fotocopia autenticada del D.N.I.
- b) Declaración responsable, en la que se haga constar los siguientes extremos:
  - Que no ha sido condenado por delito doloso (o, en su caso, que ha sido rehabilitado).
  - Que no está procesado o inculcado por delito doloso.
  - Que está en pleno ejercicio de sus derechos civiles.

- Que es español, mayor de edad, no está impedido física o psíquicamente para la función judicial y que va a residir en la localidad, salvo autorización de la Sala de Gobierno del Tribunal Superior de Justicia.

- Que no está incurso en ninguna de las causas de incapacidad, incompatibilidad o prohibición de los artículos 389 a 397 de la Ley Orgánica del Poder Judicial.

c) Justificación de los méritos que alegue el solicitante.

La Alcaldía podrá requerir la presentación de documento idóneo que acredite los extremos anteriores, sin perjuicio de la responsabilidad en la que se hubiere podido incurrir.

**Tramitación.-** Las solicitudes presentadas se someterán a la consideración del Pleno, en la primera sesión que se celebre, para que elija, por mayoría absoluta, a la persona idónea entre las interesadas.

Todo lo cual se hace público, para general conocimiento y efectos.

Alhama de Murcia, 22 de marzo de 2024.—La Alcaldesa, María Cánovas López.



## IV. ADMINISTRACIÓN LOCAL

Archena

### **1815 Aprobación inicial del Presupuesto General de 2024.**

Habiéndose aprobado, inicialmente por el Pleno del Ayuntamiento de Archena, en sesión extraordinaria celebrada el 15.04.24, el Presupuesto General y Plantilla Orgánica del ejercicio 2024, y en cumplimiento de lo dispuesto en el Art. 169 de R.D.L. 2/2004, de 5 de marzo, por el que se aprueba el texto refundido de la Ley Reguladora de la Hacienda Locales, se expone al público por un plazo de 15 días; durante los cuales, los interesados podrán examinarlo y presentar las reclamaciones que estimen oportunas.

El presupuesto se considerará definitivamente aprobado si durante el citado plazo, no se hubieran presentado reclamaciones.

En Archena, a 15 de abril de 2024.—La Alcaldesa-Presidenta, Patricia Fernández López.

## IV. ADMINISTRACIÓN LOCAL

Cartagena

**1816 Extracto del Acuerdo de la Junta de Gobierno Local de 4 de abril de 2024 del Ayuntamiento de Cartagena de concesión de subvenciones para financiar proyectos de Bandas de Música y Asociaciones Musicales del municipio de Cartagena, y sus Escuelas de Música.**

BDNS (Identif.): 754080

De conformidad con lo previsto en los artículos 17.3.b y 20.8.a de la Ley 38/2003, de 17 de noviembre, General de Subvenciones, se publica el extracto de la convocatoria cuyo texto completo puede consultarse en la Base de Datos Nacional de Subvenciones (<https://www.infosubvenciones.es/bdnstrans/GE/es/convocatoria/754080>)

La presente convocatoria tiene por objeto regular el régimen y procedimiento aplicable al otorgamiento de subvenciones para el año 2024, en régimen de concurrencia competitiva, dirigidas a bandas de música y asociaciones musicales sin ánimo de lucro, que organicen actividades y/o dispongan de Escuelas de Música que faciliten el acceso de los ciudadanos, a lo largo de todo el ciclo de la vida, al conocimiento y aprendizaje de la música.

Podrán ser beneficiarios las bandas de música o asociaciones musicales legalmente constituidas que cumplan las condiciones establecidas en el objeto de la convocatoria.

El régimen jurídico a aplicar en la presente convocatoria de subvenciones será el establecido en las presentes Bases y en las Bases Regulatorias de la Concesión de Subvenciones, incluidas en las Bases de ejecución del Presupuesto Municipal del ejercicio 2024, artículos 39 a 63, sin perjuicio de la aplicación directa de los preceptos básicos de la Ley General de Subvenciones, del Real Decreto 887/2006, de 21 de julio, por el que se aprueba el Reglamento de la Ley General de Subvenciones, de la Ley 7/1985, de 2 de Abril, reguladora de las Bases de Régimen Local así como del Texto Refundido de la Ley Reguladora de las Haciendas Locales, aprobado por Real Decreto Legislativo 2/2004, de 5 de marzo. En defecto de la normativa anterior serán de aplicación los preceptos no básicos de la Ley General de Subvenciones y su Reglamento, las restantes normas del derecho administrativo y, en su defecto, las normas de derecho privado.

Las subvenciones reguladas en la presente convocatoria se concederán con cargo al presupuesto de gastos de la Delegación de Cultura del Área de Gobierno de Alcaldía, Turismo y Cultura, de la partida presupuestaria 2024/01003/3343/48218, correspondiente a "Otras Transferencias", por un importe total de 130.000,00 € (ciento treinta mil euros), destinados a financiar esta línea de subvenciones para bandas de música y/o asociaciones musicales.

El plazo de presentación de solicitudes acompañadas de la documentación exigida, será de 20 días hábiles a contar desde el siguiente al de la publicación del extracto de esta convocatoria en el Boletín Oficial de la Región de Murcia.



Las solicitudes se formalizarán en el único modelo de instancia que figura como ANEXO I a esta convocatoria, acompañado de toda la documentación relacionada en la cláusula 8.ª1 de las bases reguladoras. Los sujetos que, en virtud del art. 14 de la ley 39/2015, estén obligados a relacionarse a través de medios electrónicos con las Administraciones Públicas, presentarán sus solicitudes debidamente cumplimentadas en el Registro Electrónico General por medios telemáticos. En el caso de que el solicitante se trate de persona física, podrá elegir entre la presentación en papel o en electrónico, pudiendo presentar dicha solicitud en cualquiera de los registros a los que se refiere el art. 16. 4 Ley 39/2015.

Más información en: [www.cartagena.es](http://www.cartagena.es)

Cartagena, 4 de abril de 2024.—El Concejal Secretario de la Junta de Gobierno Local del Excmo. Ayuntamiento de Cartagena, Álvaro Valdés Pujol.

## IV. ADMINISTRACIÓN LOCAL

Jumilla

### 1817 Anuncio de formalización de concesiones de dominio público para la utilización privativa y explotación de diversos quioscos en Jumilla.

#### 1. Entidad adjudicadora:

- a) **Organismo:** Excmo. Ayuntamiento de Jumilla.
- b) **Dependencia que tramita el expediente:** Contratación y Patrimonio.
- c) **Obtención de documentación e información:**
  - Cuestiones administrativas: Contratación y Patrimonio ([contratacion@jumilla.org](mailto:contratacion@jumilla.org)).
  - Cuestiones técnicas: Medio Ambiente, Agricultura y Montes ([medioambiente@jumilla.org](mailto:medioambiente@jumilla.org))
  - Obtención de pliegos: Publicados en el Perfil de Contratante de este Ayuntamiento, alojado en la Plataforma de Contratación del Sector Público.
- d) **Número de expediente:** PAT/24/23 y PAT/25/23.

#### 2. Objeto de la concesión:

a) **Descripción:** Utilización privativa y explotación de los quioscos que se describen a continuación, en los términos y con los límites especificados en los Pliegos de Prescripciones Técnicas y de Condiciones Económico-Administrativas:

Expte.	Quiosco	Canon base de licitación
PAT 24/23	Este (sin cocina) Plaza del Rey Don Pedro I	4.163,09 €/año
PAT 25/23	Oeste (con cocina) Plaza del Rey Don Pedro I	4.163,09 €/año

- b) **Duración:** Tres años, prorrogable por tres años más.

#### 3. Tramitación y Procedimiento:

- a) **Tramitación:** Ordinaria.
- b) **Procedimiento:** Abierto.
- c) **Criterios para la adjudicación:** Mayor importe del canon ofrecido.

#### 4. Adjudicación y formalización del contrato:

Exp.	Quiosco	Adjudicador	Precio de adjudicación	Fecha de adjudicación	Fecha de formalización
PAT 24/23	Este (sin cocina) Plaza Rey Don Pedro I	Jesús Francisco Martínez Martínez NIF ***7363**	13.322,00 €/año	11/03/2024	26/03/2024
PAT 25/23	Oeste (con cocina) Plaza Rey Don Pedro I	Mayja Hostelería y Restauración, S.L. NIF B09909623	5.000,00 €/año	11/03/2024	04/04/2024

En Jumilla, a 8 de abril de 2024.—La Alcaldesa, Severa González López.

## IV. ADMINISTRACIÓN LOCAL

Las Torres de Cotillas

### **1818 Aprobación inicial de la ordenanza reguladora de vehículos de movilidad personal en el término municipal de Las Torres de Cotillas.**

Aprobada inicialmente la Ordenanza municipal reguladora de Vehículos de movilidad personal en el término municipal de Las Torres de Cotillas, por Acuerdo del Pleno de fecha 27 de marzo de 2024, de conformidad con los artículos 49 y 70.2 de la Ley 7/1985, de 2 de abril, Reguladora de las Bases de Régimen Local y 56 del Texto Refundido de Régimen Local, se somete a información pública por el plazo de treinta días, a contar desde día siguiente a la inserción de este anuncio en el Boletín Oficial de la región de Murcia para que pueda ser examinada y presentar las reclamaciones que se estimen oportunas.

Durante dicho plazo podrá ser examinado por cualquier interesado en las dependencias municipales para que se formulen las alegaciones que se estimen pertinentes. Asimismo, estará a disposición de los interesados en la sede electrónica de este Ayuntamiento [<http://lastorresdecotillas.sedelectronica.es>].

En el caso de no presentarse reclamaciones en el citado plazo, se entenderá definitivamente aprobado el Acuerdo de aprobación de la mencionada Ordenanza.

Las Torres de Cotillas, 8 de abril de 2024.—La Secretaria General, Laura Martínez Pretel.

## IV. ADMINISTRACIÓN LOCAL

Mula

**1819 Corrección de errores en anuncio 1607 publicado en el BORM n.º 77 de 4 de abril de 2024 sobre afectación dominio público Castillo de Mula.**

Detectados errores en anuncio publicado en el BORM n.º 77 de fecha 4 de abril de 2024, el texto correcto a publicar quedaría como sigue:

Aprobada inicialmente, en el expediente GRAL/0701/2024, la afectación demanial del siguiente bien:

Finca registral: finca registral 1.255 del Registro de la Propiedad de Mula.

Referencia catastral: 2519072XH3121N0001BJ.

El expediente se somete a información pública durante un mes, tras lo cual el Pleno resolverá lo que proceda.

El expediente podrá consultarse en la Secretaría Municipal en horario de oficina bajo el principio de acceso permanente, así como en la siguiente dirección web: <https://mula.es/web/transparencia/informacion-de-relevancia-juridica-exposicion-publica/>

Mula, 5 de abril de 2024.—El Alcalde-Presidente, Juan Jesús Moreno García.

## IV. ADMINISTRACIÓN LOCAL

Murcia

### **1820 Emisión informe ambiental estratégico sobre "Proyecto del Plan Parcial del Sector ZG-PN10 El Puntal, Murcia".**

Vista la solicitud de acuerdo de inicio de procedimiento de evaluación ambiental estratégica simplificada al que acompañaba documento ambiental estratégico, planteada en el expediente n.º 2020/00402/000062 del Servicio Administrativo de Planeamiento del Ayuntamiento de Murcia, por parte del Servicio de Medio Ambiente, con fecha 27 de marzo de 2024, se ha emitido Decreto del Concejal Delegado de Planificación Urbanística, Huerta y Medio Ambiente sobre "Proyecto del Plan Parcial del Sector ZG-PN10 El Puntal, Murcia".

De conformidad con lo establecido en el artículo 31.3 de la Ley 21/2013, de 9 de diciembre, de evaluación ambiental, se hace público el referido Decreto, cuyo contenido íntegro puede consultarse en la pagina web:

<https://medioambiente.murcia.es/node/71/#resoluciones>

En Murcia, a 3 de abril de 2024.—El Concejal Delegado de Planificación Urbanística, Huerta y Medio Ambiente, Antonio Navarro Corchón.

## IV. ADMINISTRACIÓN LOCAL

Santomera

### **1821 Aprobación inicial de modificación de ordenanza fiscal reguladora del impuesto sobre construcciones, instalaciones y obras.**

Aprobada provisionalmente por el Pleno del Ayuntamiento de Santomera en sesión extraordinaria celebrada el día 5 de abril de 2024, la modificación de ordenanza fiscal reguladora del impuesto sobre construcciones, instalaciones y obras, consistente en nueva redacción del artículo 4 así como de los Anexos I y II, tal y como han sido transcritas en la parte expositiva del presente acuerdo, así como la supresión del párrafo segundo del artículo sexto de la vigente Ordenanza Fiscal reguladora del Impuesto sobre Construcciones, Instalaciones y Obras. Expediente 583/2024.

De conformidad con el artículo 17 del Real Decreto Legislativo 2/2004, de 5 de marzo, por el que se aprueba el Texto Refundido de la Ley Reguladora de las Haciendas Locales, dicho acuerdo se expone al público por 30 días en el tablón de anuncios municipal, contados a partir del siguiente al de la inserción de este edicto en el Boletín Oficial de la Región de Murcia, durante los cuales los interesados a que se refiere el artículo 18 de dicho texto legal, podrán proceder al examen del expediente en horario de oficina en la Secretaría General de la Casa Consistorial sita en Calle los Huertanos n.º 1, de Santomera y presentar reclamaciones, haciéndose constar que, si durante el indicado plazo no se formulara reclamación alguna, dicha aprobación provisional se considerará elevada a definitiva, sin necesidad de nueva decisión plenaria.

El contenido íntegro de la modificación de la Ordenanza fiscal reguladora del Impuesto sobre Construcciones, Instalaciones y Obras, se encuentra disponible en el siguiente enlace web:

<https://sede.santomera.regiondemurcia.es/web/transparencia/QXI1bnRhbWllbnRvIGRIIFNhbRvbWVvYUBAQDIwMjQ=/30901>

En Santomera, a 8 de abril de 2024.—El Alcalde-Presidente, Víctor Manuel Martínez Muñoz.



## IV. ADMINISTRACIÓN LOCAL

Santomera

**1822 Aprobada provisionalmente por el Pleno del Ayuntamiento de Santomera en sesión extraordinaria celebrada el día 5 de abril de 2024, la modificación del artículo 5 de la ordenanza fiscal reguladora de la tasa por el aprovechamiento especial del dominio público por la concesión de los terrenos destinados a viales y zonas verdes municipales, cercados por la sociedad cooperativa HEFAME, en el interior de la U.A. n.º 1 del Plan Parcial Sector "G". Expediente 552/2024.**

De conformidad con el artículo 17 del Real Decreto Legislativo 2/2004, de 5 de marzo, por el que se aprueba el Texto Refundido de la Ley Reguladora de las Haciendas Locales, dicho acuerdo se expone al público por 30 días en el tablón de anuncios municipal, contados a partir del siguiente al de la inserción de este edicto en el Boletín Oficial de la Región de Murcia, durante los cuales los interesados a que se refiere el artículo 18 de dicho texto legal, podrán proceder al examen del expediente en horario de oficina en la Secretaría General de la Casa Consistorial sita en Calle los Huertanos n.º 1, de Santomera y presentar reclamaciones, haciéndose constar que, si durante el indicado plazo no se formulara reclamación alguna, dicha aprobación provisional se considerará elevada a definitiva, sin necesidad de nueva decisión plenaria.

El contenido íntegro de la modificación del artículo 5 de la ordenanza fiscal reguladora de la tasa por el aprovechamiento especial del dominio público por la concesión de los terrenos destinados a viales y zonas verdes municipales, cercados por la sociedad cooperativa HEFAME, en el interior de la U.A. n.º1 del Plan Parcial Sector "G", se encuentra disponible en el siguiente enlace web:

<https://sede.santomera.regiondemurcia.es/web/transparencia/QXl1bnRhbWllbnRvIGRIIFNhbRvbWVYyYUBAQDIwMjU=/30901>

En Santomera, 8 de abril de 2024.—El Alcalde-Presidente, Víctor Manuel Martínez Muñoz.

## IV. ADMINISTRACIÓN LOCAL

Totana

### **1823 Exposición y periodo de cobranza de los padrones fiscales "vados permanentes", "cotos de caza", "parada de vehículos" y "quioscos en la vía pública" correspondientes al año 2024.**

El Alcalde-Presidente del Ilustre Ayuntamiento de Totana, (Murcia).

Hace saber: Que se encuentran expuestos al público en la Oficina de Atención al Contribuyente, sita en Cl. San Cristóbal, 8 bajo, los padrones fiscales correspondientes al año 2024 de los siguientes conceptos:

- VADOS PERMANENTES
- COTOS DE CAZA
- PARADA DE VEHICULOS
- QUIOSCOS EN LA VIA PÚBLICA

Durante el plazo de Quince días, contados a partir del siguiente día a aquel en el que se publique el presente edicto en el "Boletín Oficial de la Región de Murcia", con el objeto de que los interesados puedan examinarlos durante el mencionado plazo.

Contra el mismo, los interesados podrán interponer el recurso de reposición regulado en los artículos 108 de la Ley 7/85, de 28 de Abril, Reguladora de las Bases del Régimen Local y 14.2 del Real Decreto Legislativo 2/2004, de 5 de marzo, por el que se aprueba el Texto Refundido de la Ley Reguladora de las Haciendas Locales, ante el ALCALDE en el plazo de UN MES, computado desde el día siguiente a la finalización del periodo de exposición pública.

Los contribuyentes afectados por el mismo podrán realizar el pago de sus deudas, en período voluntario, durante los días hábiles comprendidos entre el 2 de mayo y el 5 de julio de 2024, (ambos inclusive), en los siguientes lugares:

- OFICINA DE ATENCIÓN AL CONTRIBUYENTE sita en la C/ San Cristóbal, 8 en la planta baja del edificio Imprenta, de lunes a viernes, en horario de 9 a 14 horas, excepto los meses de julio y agosto, de 9 a 13 horas.

- ENTIDADES COLABORADORAS: indicadas en el documento de ingreso que se remitirá a los contribuyentes. En caso de que no reciban o extravíen este documento de ingreso, pueden obtener un duplicado del mismo en la Oficina de Atención al Contribuyente citada, o bien a través de la Subselección Electrónica Tributaria de este Ayuntamiento.

Transcurrido el plazo indicado se iniciará el período ejecutivo, procediéndose al cobro de las cuotas no satisfechas con los recargos establecidos en el art. 28 de la Ley General Tributaria, intereses de demora y las costas del procedimiento, con los efectos señalados en el art. 161 de la citada Ley.

Lo que se hace público para general conocimiento en cumplimiento de lo previsto en el art. 102 de la Ley General Tributaria y 24 del Reglamento General de Recaudación, produciendo el presente anuncio iguales efectos que la notificación individual a cada interesado.

En Totana, 27 de marzo de 2024.—El Alcalde-Presidente, Juan Pagán Sánchez.

## IV. ADMINISTRACIÓN LOCAL

Yecla

### **1824 Bases y convocatoria del concurso-oposición para la creación de una bolsa de empleo, categoría de Jardinero/a. (Expte. 847664M).**

La Junta de Gobierno Local, en sesión celebrada el día 9 de abril de 2024, aprobó las Bases y convocatoria reguladoras del procedimiento selectivo para la creación, mediante el sistema de concurso-oposición, de una Bolsa de Empleo para la realización de contrataciones laborales no fijas en la categoría de Jardinero/a

Las Bases se encuentran publicadas en el Tablón de Edictos, en el Tablón Electrónico y en la página web del Ayuntamiento: [www.yecla.es](http://www.yecla.es)

Plazo de presentación de instancias: veinte días naturales a partir del siguiente a aquél en que aparezca publicado este anuncio en el B.O.R.M.

Lo que se hace público a los efectos oportunos.

Yecla, 11 de abril de 2024.—La Alcaldesa, M.ª Remedios Lajara Domínguez.