



S U M A R I O

I. Comunidad Autónoma

1. Disposiciones Generales

Presidencia

- 159 Decreto del Presidente número 3/2021, de 11 de enero, por el que se adoptan medidas de limitación de circulación de personas de carácter territorial para diversos municipios de la Región de Murcia, al amparo del Real Decreto 926/2020, de 25 de octubre, por el que se declara el estado de alarma para contener la propagación de infecciones causadas por el SARS-CoV-2. 528

2. Autoridades y Personal

Consejería de Educación y Cultura

- 160 Resolución de 29 de diciembre de 2020, por la que se dispone la publicación en el Boletín Oficial de la Región de Murcia del Acuerdo del Comité de Empresa del personal laboral docente con la Consejería de Educación y Cultura para el abono del complemento específico por formación permanente (sexenios) al personal laboral docente de religión. 534

Consejería de Empleo, Investigación y Universidades Universidad de Murcia

- 161 Resolución del Rector de la Universidad de Murcia de 29 de diciembre de 2020, por la que se nombra a doña María del Pilar Sainz de Baranda Andújar, Catedrática de Universidad, en el área de conocimiento "Educación Física y Deportiva". 536

3. Otras disposiciones

Consejería de Empresa, Industria y Portavocía

- 162 Resolución de 29 de diciembre de 2020, de la Dirección General de Energía y Actividad Industrial y Minera, por la que se establece el modelo de declaración responsable que deberán presentar las empresas que vayan a prestar servicios en materias relacionadas con la seguridad industrial en la Comunidad Autónoma de la Región de Murcia. 537

Consejería de Educación y Cultura

- 163 Resolución de 18 de diciembre de 2020 de la Dirección General de Bienes Culturales por la que se incoa procedimiento para la modificación de la declaración del bien catalogado por su relevancia cultural el yacimiento arqueológico Castillejo de los Baños, en Fortuna (Murcia). 541

Consejería de Salud

- 164 Orden de 11 de enero de 2021 de la Consejería de Salud, por la que se da publicidad al nivel de alerta sanitaria actual por COVID-19 en que se encuentra la Región de Murcia y cada uno de sus municipios. 545

BORM

**Consejería de Salud
Servicio Murciano de Salud**

- 165 Resolución de 23 de diciembre de 2020, del Director Gerente del Servicio Murciano de Salud, por la que se da publicidad a la prórroga para el año 2021 del convenio de colaboración suscrito el 26 de julio de 2018, entre el Servicio Murciano de Salud y el Ayuntamiento de Cartagena, para el desarrollo de actuaciones de rehabilitación e inserción socio-laboral de personas con enfermedad mental. 550

Consejería de Empleo, Investigación y Universidades

- 166 Resolución de 22 de diciembre de 2020 de la titular de la Dirección General de Diálogo Social y Bienestar Laboral por la que se anuncia el depósito de la modificación de los estatutos del sindicato denominado Sindicato de Oficios Varios de Murcia de la CNT-AIT en siglas CNT AIT MURCIA con número de depósito 30001347 (antiguo número de depósito 30/01485). 553

**Consejería de Empleo, Investigación y Universidades
Servicio Regional de Empleo y Formación**

- 167 Notificación resolución de concesión de subvenciones programa: "Complemento mínimo ERTE", correspondiente a la convocatoria 2020. 554

4. Anuncios**Consejería de Agua, Agricultura, Ganadería, Pesca y Medio Ambiente**

- 168 Anuncio por el que se hace pública la Resolución de la Dirección General de Medio Ambiente, por la que se otorga autorización ambiental integrada de instalación ganadera ubicada en "Paraje Martínez", polígono 38, parcela 225B, término municipal de Fuente Álamo, de los titulares Francisco Paredes Rabal y María García Pagán. Expediente AAI20120011, con N.I.F. **.349.8*** y **.886.0***. 761

- 169 Anuncio por el que se hace pública la Resolución de la Dirección General de Medio Ambiente, por la que se otorga autorización ambiental integrada para la instalación con actividad principal procesado y conservación de productos hortofrutícolas, ubicada en Vereda del Requema, s/n, El Raal, del término municipal de Murcia, expediente AAI20140040, promovido por Ultracongelados Azarbe, S.A., con C.I.F A30378327. 762

III. Administración de Justicia**De lo Social número Uno de Cartagena**

- 170 Ejecución de títulos judiciales 109/2020. 763

Servicio Común Procesal de Ordenación del Procedimiento de Murcia**Primera Instancia número Catorce de Murcia**

- 171 Procedimiento ordinario 253/2019. 765

De lo Mercantil número Uno de Murcia

- 172 Juicio verbal 127/202. 767

IV. Administración Local**Abanilla**

- 173 Aprobación inicial del Presupuesto General para el ejercicio económico 2021. 769

Alcantarilla

- 174 Bases por las que se rige la convocatoria para la provisión en propiedad mediante concurso-oposición libre de una plaza de Abogado/a vacante en el Ayuntamiento de Alcantarilla. 770

BORM

Alcantarilla

175 Bases por las que se rige la convocatoria para la provisión en propiedad mediante concurso-oposición libre de una plaza de Técnico/a en Informática vacante en el Ayuntamiento de Alcantarilla. 785

176 Bases por las que se rige la convocatoria para la provisión en propiedad mediante concurso-oposición libre de una plaza de Técnico/a de Actividades Culturales vacante en el Ayuntamiento de Alcantarilla. 798

Alhama de Murcia

177 Anuncio convocatoria para el nombramiento interino de un/a Coordinador/a y un/a Formador/a de Albañilería. 810

178 Calendario fiscal para el año 2021. 811

Murcia

179 Aprobación definitiva de la modificación de los Estatutos de la Empresa Urbanizadora Municipal S.A. 813

San Javier

180 Aprobación definitiva de proyecto de expropiación forzosa por el procedimiento de tasación conjunta. 823

I. COMUNIDAD AUTÓNOMA

1. DISPOSICIONES GENERALES

Presidencia

159 Decreto del Presidente número 3/2021, de 11 de enero, por el que se adoptan medidas de limitación de circulación de personas de carácter territorial para diversos municipios de la Región de Murcia, al amparo del Real Decreto 926/2020, de 25 de octubre, por el que se declara el estado de alarma para contener la propagación de infecciones causadas por el SARS-CoV-2.

Ante el agravamiento de la crisis sanitaria provocada por la epidemia de COVID-19, y con el objetivo de aliviar la presión asistencial y evitar el colapso inminente del sistema sanitario, el pasado 25 de octubre, el Gobierno de la Nación procedió a la aprobación del Real Decreto 926/2020, de 25 de octubre, por el que se declara el estado de alarma para contener la propagación de infecciones causadas por el SARS-CoV-2, con la finalidad de fijar un marco general normativo, que marcara unas reglas mínimas y básicas para el conjunto de las administraciones territoriales, a la vez que garantizase una cobertura jurídica suficiente en relación a determinadas medidas restrictivas de derechos fundamentales. El Congreso de los Diputados autorizó posteriormente la prórroga del estado de alarma, extendiendo su vigencia hasta el día 9 de mayo de 2021, de conformidad con el Real Decreto 956/2020, de 3 de noviembre.

Las medidas más relevantes adoptadas por el citado Real Decreto 926/2020, de 25 de octubre implican la limitación de la movilidad de las personas en horario nocturno, a fin de evitar al máximo la expansión de la infección en esa franja horaria en la que habitualmente se han producido tantos contagios, la posibilidad de limitar la entrada y salida de los territorios de las comunidades autónomas, o también la limitación de permanencia de grupos de personas en espacios públicos y privados fijada en un máximo de seis personas, así como la posibilidad de establecer limitaciones de aforo en los lugares de culto.

En todo caso, todas estas medidas restrictivas pueden ser puntualmente moduladas, flexibilizadas e incluso, adoptadas o no por las Autoridades competentes delegadas que, en este segundo estado de alarma, son los Presidentes de las comunidades autónomas y ciudades con Estatuto de Autonomía, de conformidad con el artículo 2.2 del citado Real Decreto.

El artículo 6 del referido Real Decreto 926/2020, de 25 de octubre, regula el establecimiento de la limitación de la entrada y salida de los territorios de las comunidades autónomas, así como de circunscripciones territoriales de ámbito inferior, posibilitando únicamente aquellos desplazamientos sustentados en determinadas excepciones, que deben ser debidamente justificadas, con el propósito de reducir la movilidad y propagación del virus, y cuya decisión final en su implantación o no corresponde a cada una de las autoridades competentes delegadas.

En nuestra Región, mediante Decreto del Presidente 7/2020, de 30 de octubre se determinó la aplicación de las medidas del artículo 6 del referido Real Decreto 926/2020, de 25 de octubre, acordando en consecuencia la limitación de la entrada y salida del territorio de la Comunidades Autónoma de la Región de Murcia, así como de cada una de sus circunscripciones territoriales municipales, posibilitando únicamente aquellos desplazamientos sustentados en determinadas excepciones debidamente justificadas, con el propósito de reducir la movilidad y propagación del virus.

La vigencia de las medidas adoptadas por Decreto del Presidente 7/2020 ha sido objeto de sucesivas prórrogas, aprobadas mediante los Decretos del Presidente 8/2020 de 7 de noviembre, 9/2020 de 22 de noviembre y 10/2020 de 8 de diciembre. En este último Decreto, ante la mejora evidente de la situación epidemiológica en la mayor parte del territorio regional se produjo el levantamiento con carácter general de las restricciones de movilidad entre los distintos municipios, manteniéndose exclusivamente para los municipios de Los Alcázares y Torre Pacheco.

Dicha medida se adoptó ante la complicada situación epidemiológica a que se enfrentaban ambos territorios, que se encontraban en ese momento en nivel de transmisión extremo, de conformidad con la clasificación de niveles de riesgo aprobada por Orden de 27 de noviembre de 2020 de la Consejería de Salud y actualmente contenida en la Orden de 13 de diciembre de 2020, de la Consejería de Salud, por la que se establecen los niveles de alerta sanitaria por COVID-19 en la Región de Murcia, así como las medidas generales y sectoriales, de carácter temporal, aplicables a los diferentes sectores de actividad y municipios en atención al nivel de alerta existente en cada momento.

En fecha 22 de diciembre fue aprobado el Decreto del Presidente n.º 11/2020, por el que se actualizan las medidas de restricción adoptadas al amparo del Real Decreto 926/2020, de 25 de octubre, por el que se declara el Estado de Alarma para contener la propagación de infecciones causadas por el SARS-CoV-2. Este Decreto contiene y actualiza, con una cierta vocación de permanencia, la regulación de las restricciones a la movilidad y libertad de circulación de entrada y salida fuera de la Comunidad Autónoma, de las restricciones a la permanencia de grupos de personas y de las limitaciones en los lugares de culto. Además, establece un conjunto de medidas específicas para el periodo de fiestas navideñas, con el objeto de conciliar las celebraciones tradicionales con el control de la pandemia.

Sin perjuicio de ello, la evolución de la pandemia en determinados territorios de ámbito inferior al de la comunidad autónoma puede justificar la necesidad de adoptar, de forma singular, restricciones puntuales a la libre circulación de personas en aquellos territorios que presenten unos niveles de alerta sanitaria que hagan necesario la adopción de esta medida, de conformidad con los criterios establecidos en la citada Orden de 13 de diciembre de 2020 de la Consejería de Salud.

Por este motivo, de forma simultánea también fue aprobado el Decreto del Presidente n.º 12/2020, de 22 de diciembre, por el que se mantenían, durante un nuevo plazo de siete días, las medidas de limitación de circulación de personas en el ámbito del municipio de Los Alcázares, en atención a la situación epidemiológica de este territorio. Posteriormente, mediante el Decreto del Presidente n.º 13/2020, de 29 de diciembre, se establecieron estas medidas

de restricción de movilidad para el municipio de Abanilla y se mantuvieron para municipio de Los Alcázares, a la vista del nivel extremo de alerta sanitaria en que se encontraban ambos territorios.

Durante los últimos días del pasado año, se apreció un evidente empeoramiento de la situación epidemiológica en la Región de Murcia, en la misma línea de lo que estaba sucediendo en la mayoría de comunidades autónomas y países de nuestro entorno. Por ello, se procedió a la aprobación del Decreto del Presidente n.º 1/2021, de 4 de enero, por el que se adoptan medidas de limitación de circulación de personas de carácter territorial para diversos municipios de la Región de Murcia, al amparo del Real Decreto 926/2020, de 25 de octubre, por el que se declara el estado de alarma para contener la propagación de infecciones causadas por el SARS-CoV-2, extendiéndose a los nueve municipios que en aquel momento presentaban un nivel extremo de alerta sanitaria.

Pese a los escasos días transcurridos, el crecimiento exponencial de casos advertido a fecha 7 de enero, como consecuencia de las celebraciones familiares y sociales acaecidas en las semanas anteriores, hizo necesario ampliar las restricciones a nuevos municipios y endurecer la medida relativa a circulación de personas en horario nocturno. Por dicha razón, fue dictado el Decreto del Presidente n.º 2/2021, de 8 de enero, por el que las medidas restrictivas de la libertad de entrada y salida del ámbito territorial correspondiente se extendían a trece nuevos municipios.

A fecha de hoy, ha sido emitido nuevo informe por parte de los servicios técnicos competentes de la Consejería de Salud, en el que se refleja que actualmente nos encontramos con una transmisión comunitaria claramente ascendente en la Región de Murcia, al igual que en otras comunidades autónomas y países de la Unión Europea, lo que representaría un inicio de la tercera ola epidémica.

En la última semana, la evolución de la epidemia en la Región ha supuesto un alarmante aumento de la tasa de incidencia regional. Así, a fecha 11 de enero de 2021, la incidencia acumulada es de 516,6 casos/100.000 habitantes en los últimos 7 días y de 713,6 casos/100.000 habitantes en los últimos 14 días, encontrándose en un nivel de riesgo asistencial Fase 2 (ingresos medios en los últimos siete días superior a 400).

Ello exige una rápida actuación orientada a atajar la expansión del virus y evitar un desbordamiento del sistema sanitario público que pudiera comprometer, aún más, el normal funcionamiento de este servicio esencial. En particular, se considera necesario mantener la aplicación de las medidas restrictivas de la libertad de circulación en aquellos municipios a los que se refería el Decreto del Presidente n.º 2/2021, extendiéndola asimismo a catorce nuevos municipios, al presentar todos ellos un nivel de transmisión extremo de la enfermedad, de conformidad con lo dispuesto en la Orden de 13 de diciembre de 2020 de la Consejería de Salud.

De esta forma, esta medida, cuya vigencia se extiende inicialmente por un período de catorce días, será de aplicación a los territorios de Abanilla, Abarán, Águilas, Albudeite, Alcantarilla, Los Alcázares, Alguazas, Archena, Blanca, Bullas, Campos del Río, Caravaca de la Cruz, Cartagena, Cehegín, Ceutí, Cieza, Fortuna, Fuente Álamo, Jumilla, Lorca, Lorquí, Molina de Segura, Moratalla, Mula, Murcia, Pliego, Ricote, San Javier, San Pedro del Pinatar, Santomera, Torre Pacheco, Las Torres de Cotillas, La Unión, Ulea, Villanueva del Río Segura y Yecla.

El análisis epidemiológico de los resultados obtenidos en algunos de los municipios de la Región en los que en estos últimos meses se han adoptado similares medidas de restricción de la movilidad territorial también refleja el efecto beneficioso en el aplanamiento y, posterior, control de la curva de contagios, que evidencia la proporcionalidad y razonabilidad de la adopción de estas medidas.

Por todo ello, mediante el presente Decreto se determina, en atención a la realidad epidemiológica actual, la adopción de medidas de restricción de la movilidad territorial de personas en relación a los municipios de la Región de Murcia, anteriormente mencionados, que se encuentran en un nivel extremo de alerta sanitaria. Todo ello sin perjuicio de la aplicación a estos territorios del resto de medidas generales restrictivas, contenidas en el Decreto del Presidente n.º 11/2020, de 22 de diciembre.

Específicamente, en el artículo 1 se incorpora una previsión en relación al Consorcio Administrativo "La Manga Consorcio", integrado por diversas entidades y poblaciones de los municipios de Cartagena y San Javier (Las Barracas, Los Belones, Cabo de Palos, Cala Reona, Cobaticas, Islas Menores, Mar de Cristal, Playa Honda y La Manga del Mar Menor), para otorgar al mismo un tratamiento unitario, dado que todas estas poblaciones comparten numerosos servicios administrativos y que incluso, desde una perspectiva epidemiológica y sanitaria, están integrados y pertenecen a la misma zona básica de salud número 43-La Manga, incluida en el área de Salud II de Cartagena. En consecuencia, además de los desplazamientos a su respectivo municipio de origen, los residentes de todas estas entidades podrán desplazarse libremente por las diferentes poblaciones que integran dicho Consorcio Administrativo.

Según lo dispuesto en la Constitución y el Estatuto de Autonomía de la Región de Murcia, el artículo 2 de Ley 6/2004, de 28, de diciembre, del Estatuto del Presidente y del Consejo de Gobierno de la Región de Murcia, el Presidente de la Comunidad Autónoma ostenta la suprema representación de la Región de Murcia y la ordinaria del Estado en su territorio, preside el Consejo de Gobierno, y también dirige y coordina la Administración Pública de la Comunidad Autónoma.

En virtud de lo expuesto, a propuesta del Consejero de Salud, y en uso de las atribuciones conferidas como Autoridad competente delegada, por el Real Decreto 926/2020, de 25 de octubre por el que se declara el estado de alarma para contener la propagación de infecciones causadas por el SARS-CoV-2

Dispongo:

Artículo 1. Limitación de la entrada y salida de personas del ámbito territorial de determinados municipios.

1. Se restringe, en virtud de lo dispuesto en el artículo 6.2 del Real Decreto 926/2020, de 25 de octubre, por el que se declara el estado de alarma para contener la propagación de infecciones causadas por el SARS-CoV-2, la libre entrada y salida de personas del respectivo ámbito territorial de los municipios de Abanilla, Abarán, Águilas, Albudeite, Alcantarilla, Los Alcázares, Alguazas, Archena, Blanca, Bullas, Campos del Río, Caravaca de la Cruz, Cartagena, Cehegín, Ceutí, Cieza, Fortuna, Fuente Álamo, Jumilla, Lorca, Lorquí, Molina de Segura, Moratalla, Mula, Murcia, Pliego, Ricote, San Javier, San Pedro del Pinatar, Santomera, Torre Pacheco, Las Torres de Cotillas, La Unión, Ulea, Villanueva del Río Segura y Yecla, salvo para aquellos desplazamientos adecuadamente justificados, que se produzcan por alguno de los siguientes motivos:

- a) Asistencia a centros, servicios y establecimientos sanitarios.
- b) Cumplimiento de obligaciones laborales, profesionales, empresariales, institucionales o legales.
- c) Asistencia a centros universitarios, docentes y educativos, incluidas las escuelas de educación infantil.
- d) Retorno al lugar de residencia habitual o familiar.
- e) Asistencia y cuidado a mayores, menores, dependientes, personas con discapacidad o personas especialmente vulnerables.
- f) Desplazamiento a entidades financieras y de seguros o estaciones de repostaje en territorios limítrofes.
- g) Actuaciones requeridas o urgentes ante los órganos públicos, judiciales o notariales.
- h) Renovaciones de permisos y documentación oficial, así como otros trámites administrativos inaplazables.
- i) Realización de exámenes o pruebas oficiales inaplazables.
- j) Por causa de fuerza mayor o situación de necesidad.
- k) Desplazamientos justificados a aeropuertos, puertos, estaciones de tren o de autobuses para llevar o recoger pasajeros que realicen viajes cuya causa esté justificada al amparo de este Decreto, siempre y cuando tengan la condición de familiares directos por consanguinidad o afinidad hasta el segundo grado.
- l) Cualquier otra actividad de análoga naturaleza, debidamente acreditada.

2. No obstante lo anterior, la limitación a la libertad de entrada y salida de personas del ámbito territorial del municipio en el que tengan fijada su residencia habitual no afectará a los residentes de las entidades locales y territorios pertenecientes a los municipios de Cartagena y San Javier que conforman "La Manga Consorcio" (Las Barracas, Los Belones, Cabo de Palos, Cala Reona, Cobaticas, Islas Menores, Mar de Cristal, Playa Honda y La Manga del Mar Menor) respecto a los desplazamientos que realicen entre estas poblaciones. En consecuencia, sus residentes podrán desplazarse libremente por las diferentes entidades que integran dicho Consorcio Administrativo que, a los efectos de lo dispuesto en este artículo, tendrá un tratamiento unitario, sin perjuicio de los desplazamientos por el respectivo municipio de residencia.

Artículo 2. Exclusión de la limitación de circulación.

No estará sometida a restricción la circulación en tránsito a través del territorio de los municipios afectados por el presente Decreto.

Artículo 3. Aplicación de las medidas adoptadas. Régimen sancionador. Colaboración entre Administraciones Públicas.

3.1 Los ciudadanos deberán colaborar activamente en el cumplimiento de las medidas previstas en este Decreto.

3.2 Los incumplimientos a lo dispuesto en el presente decreto o la resistencia a las órdenes de las autoridades competentes podrá ser sancionado con arreglo a las leyes, en los términos establecidos en el artículo 10 de la Ley Orgánica 4/1981, de 1 de junio, de los estados de alarma, excepción y sitio, así como por lo previsto en el Decreto Ley 8/2020, de 16 de julio, por el que se establece el régimen sancionador por el incumplimiento de las medidas de prevención y contención aplicables en la Región de Murcia para afrontar la situación de crisis sanitaria ocasionada por el COVID-19 y demás normativa aplicable.

3.3 Se dará traslado del presente Decreto a la Delegación del Gobierno, a los efectos de recabar su cooperación y colaboración a través de los cuerpos y fuerzas de seguridad, para el control y aplicación de las medidas adoptadas.

Artículo 4. Régimen de recursos.

Contra este Decreto se puede interponer recurso contencioso-administrativo en el plazo de dos meses a partir del día siguiente al de su publicación en el Boletín Oficial de la Región de Murcia ante la Sala de lo Contencioso-Administrativo del Tribunal Supremo, de conformidad con lo dispuesto en el artículo 12 de la Ley 29/1989, de 13 de julio, de la Jurisdicción Contencioso-Administrativa.

Artículo 5. Efectos.

El presente decreto tendrá efecto a partir de las 00:00 horas del día 12 de enero de 2021 y mantendrá su eficacia hasta las 00:00 horas del día 26 de enero de 2021, sin perjuicio de que, en su caso, pueda ser prorrogado o, en su caso, modificado, flexibilizado o dejado sin efecto en función de la evolución de la situación epidemiológica regional.

Dado en Murcia, a 11 de enero de 2021.—El Presidente, Fernando López Miras.

I. COMUNIDAD AUTÓNOMA

2. AUTORIDADES Y PERSONAL

Consejería de Educación y Cultura

160 Resolución de 29 de diciembre de 2020, por la que se dispone la publicación en el Boletín Oficial de la Región de Murcia del Acuerdo del Comité de Empresa del personal laboral docente con la Consejería de Educación y Cultura para el abono del complemento específico por formación permanente (sexenios) al personal laboral docente de religión.

El componente del complemento específico por formación permanente viene asociado a la permanencia durante periodos de seis años, siempre que se acredite durante cada periodo un mínimo de cien horas de formación distribuidas en créditos de ocho o más horas cada uno. Dicha configuración del complemento trae su origen en el Acuerdo del Consejo de Ministros de 11 de octubre de 1991.

Recientemente, el Tribunal Supremo ha emitido la sentencia STS 288/2020 en relación con la percepción de dicho complemento por el profesorado de religión, resolviendo a su favor un recurso de casación en materia de percepción de sexenios.

Con el ánimo de buscar una solución consensuada con los representantes de los trabajadores, que agilice y simplifique los trámites necesarios para la percepción de este complemento y clarifique la situación de todo el personal docente de religión concernido por la percepción del componente del complemento específico por formación permanente, esta Consejería acordó con las organizaciones sindicales presentes en Comité de Empresa de Educación, ANPE y CSIF, en sesión ordinaria de 18 de diciembre de 2020, los términos y plazos para la aplicación de este concepto retributivo, y, para su público conocimiento, esta Secretaría General:

Resuelve:

Ordenar la publicación en el Boletín Oficial de la Región de Murcia del Acuerdo del Comité de Empresa del personal laboral docente con la Consejería de Educación y Cultura para el abono del complemento específico por formación permanente (sexenios) al personal laboral docente de religión, que se inserta como anexo.

Murcia, a 29 de diciembre de 2020.—La Secretaria General, Juana Mulero Cánovas.

Anexo

Acuerdo del Comité de Empresa del personal laboral docente con la Consejería de Educación y Cultura para el abono del complemento específico por formación permanente (sexenios) al personal laboral docente de religión

La Consejería de Educación y Cultura y los sindicatos ANPE y CSIF, reunidos en la sesión ordinaria de 18 de diciembre de 2020 del Comité de Empresa, acuerdan establecer un procedimiento para el abono del complemento específico por formación permanente (sexenios) al personal laboral docente de religión, en los siguientes términos:

1.- La Consejería de Educación y Cultura, a partir del 1 de febrero de 2021, tramitará de modo ordinario las solicitudes de reconocimiento del complemento específico por formación permanente (sexenio) en las mismas condiciones que se viene aplicando al profesorado interino.

2.- Del 1 al 28 de febrero de 2021, el personal que haya prestado servicios como personal laboral docente de religión en el ámbito de la Región de Murcia y cumpla los requisitos de formación y servicios prestados, podrá participar en un procedimiento extraordinario de reconocimiento de sexenios:

a.- El procedimiento será telemático en todo lo posible y actuará sobre los datos existentes en cada hoja de servicios, salvo errores o modificaciones alegados por el solicitante.

b.- Los servicios prestados en los distintos cuerpos docentes computarán para el cumplimiento del sexenio en las mismas condiciones que los prestados en religión. También los prestados como docente de religión computarán para los funcionarios de carrera o interinos, de manera que no existirá distinción, a los efectos de sexenios, entre los servicios docentes prestados como funcionario, interino o laboral.

c.- Salvo imponderables técnicos o presupuestarios, en la nómina correspondiente al mes de junio de 2021, como máximo, se procederá a incorporar este concepto retributivo al personal laboral docente de religión que preste servicios en el ámbito de gestión de la Comunidad Autónoma de la Región de Murcia, según los sexenios que le hayan sido reconocidos previamente y en función de las dificultades técnicas de cada caso.

d.- Durante los diez meses siguientes al mes establecido en el apartado anterior, a cada trabajador se le efectuará una liquidación única y complementaria de atrasos con efectos económicos de 1 de junio de 2019, procediendo por orden de antigüedad en el servicio.

e.- De modo excepcional, y por una sola vez, la formación necesaria para los sexenios se considerará de modo global, sumando toda la realizada con anterioridad al reconocimiento y aplicándola al procedimiento a razón de 100 horas o 10 créditos por sexenio a regularizar. En caso de percibir en la actualidad algún sexenio se descontarán 100 horas o 10 créditos por sexenio percibido.

f.- El personal docente jubilado con posterioridad al 1 de junio de 2019 tendrá derecho a participar en el procedimiento a los solos efectos de la percepción de los atrasos correspondientes como docente de religión desde esa fecha hasta la de su jubilación.

g.- Los interesados que hayan interpuesto recursos por cualquier vía ante los distintos tribunales de justicia para la percepción de este complemento podrán participar en este procedimiento extraordinario, previo desistimiento de la vía judicial. Del mismo modo deberán proceder los que tengan interpuestas reclamaciones administrativas previas. En caso contrario, se estará a lo dispuesto, en términos y plazos, por el correspondiente órgano jurisdiccional.

I. COMUNIDAD AUTÓNOMA

2. AUTORIDADES Y PERSONAL

Consejería de Empleo, Investigación y Universidades
Universidad de Murcia

161 Resolución del Rector de la Universidad de Murcia de 29 de diciembre de 2020, por la que se nombra a doña María del Pilar Sainz de Baranda Andújar, Catedrática de Universidad, en el área de conocimiento "Educación Física y Deportiva".

Vista la propuesta elevada con fecha 22 de diciembre de 2020, por la Comisión Evaluadora del Concurso de Acceso convocado por Resolución de la Universidad de Murcia, de fecha 30 de septiembre de 2020 (BOE. 06-10-2020), para la provisión de la plaza del Cuerpo de Catedráticos de Universidad, en el área de conocimiento "Educación Física y Deportiva", adscrita al Departamento de Actividad Física y Deporte de la Universidad de Murcia, a favor de D.^a María del Pilar Sainz de Baranda Andújar y habiendo cumplido la interesada los requisitos establecidos en la base segunda de la convocatoria,

He resuelto, en uso de las atribuciones conferidas por el artículo 65 de la Ley Orgánica 6/2001, de 21 de diciembre, de Universidades, y demás disposiciones concordantes, nombrar a D.^a María del Pilar Sainz de Baranda Andújar, Catedrática de Universidad en el área de conocimiento "Educación Física y Deportiva", adscrita al Departamento de Actividad Física y Deporte de la Universidad de Murcia, código de la plaza: 110564.

Este nombramiento, surtirá plenos efectos a partir de la correspondiente toma de posesión por la interesada, que deberá efectuarse en el plazo máximo de 20 días hábiles, a contar desde el día siguiente a la publicación de la presente Resolución en el Boletín Oficial del Estado.

Murcia, 29 de diciembre de 2020.—El Rector, José Luján Alcaraz.

I. COMUNIDAD AUTÓNOMA

3. OTRAS DISPOSICIONES

Consejería de Empresa, Industria y Portavocía

162 Resolución de 29 de diciembre de 2020, de la Dirección General de Energía y Actividad Industrial y Minera, por la que se establece el modelo de declaración responsable que deberán presentar las empresas que vayan a prestar servicios en materias relacionadas con la seguridad industrial en la Comunidad Autónoma de la Región de Murcia.

Antecedentes de hecho.

Primero.- La publicación de la Ley 17/2009, de 23 de noviembre, sobre el libre acceso a las actividades de servicios y su ejercicio, en su disposición final segunda incorporó parcialmente al Derecho español la Directiva 2006/123/CE, del Parlamento Europeo y del Consejo, de 12 de diciembre de 2006, relativa a los servicios en el mercado interior.

Dicha Ley tiene como ámbito de aplicación todos los servicios que se realizan a cambio de una contraprestación económica y que son ofrecidos o prestados en territorio español por prestadores establecidos en España o en cualquier otro Estado miembro.

Segundo.- Con esta ley se mejoró de la regulación del sector servicios, reduciendo trabas injustificadas al ejercicio de la actividad de servicios y establecer como régimen general el de la libertad de acceso a las actividades de servicios y su libre ejercicio en el territorio español. Esta ley estableció las disposiciones y principios necesarios para garantizar el libre acceso a las actividades de servicios y su ejercicio realizadas en territorio español por prestadores establecidos en España o en cualquier otro Estado miembro de la Unión Europea, simplificando los procedimientos y fomentando al mismo tiempo un nivel elevado de calidad en los servicios, promoviendo un marco regulatorio transparente, predecible y favorable para la actividad económica, impulsando la modernización de las Administraciones Públicas para responder a las necesidades de empresas y consumidores y garantizando una mejor protección de los derechos de los consumidores y usuarios de servicios.

La consecuencia inmediata de la aplicación de esta ley fue la modificación de la normativa que establecía requisitos necesarios para el ejercicio de la actividad de las empresas que ejercían su actividad en el ámbito de la seguridad industrial.

Tercero.- Mediante Resolución de 10 de marzo de 2011, esta Dirección General estableció el modelo de declaración responsable que debían presentar las empresas que iban a prestar servicios en materias relacionadas con la seguridad industrial en la Comunidad Autónoma de la Región de Murcia. Esta resolución contenía referencia a normativa que en la actualidad ha sido modificada, por ejemplo el Reglamento de seguridad para instalaciones frigoríficas y sus instrucciones técnicas complementarias aprobado por Real Decreto 138/2011 fue derogado mediante el RD 552/2019.

Esta resolución contenía la documentación a presentar anualmente por las empresas que actuasen en materia de seguridad industrial, para el control de su actividad por parte de esta Dirección General. La experiencia en su aplicación ha permitido conocer la necesidad de modificar la documentación que en ella se recogía.

Procede, por tanto, redactar una nueva resolución que actualice la reglamentación referenciada, así como que establezca la documentación de una manera más adecuada a los objetivos que se persiguen

Fundamentos de derecho

Primero.- El Real decreto 249/2010, de 5 de marzo, por el que se adaptan determinadas disposiciones en materia de energía y minas a lo dispuesto en la Ley 17/2009, de 23 de noviembre, sobre el libre acceso a las actividades de servicios y su ejercicio, y la Ley 25/2009, de 22 de diciembre, de modificación de diversas leyes para su adaptación a la Ley sobre el libre acceso a las actividades de servicios y su ejercicio (BOE número 67, del 18 de marzo de 2010), cambió el modo de tramitar la habilitación para ejercer la actividad de las empresas instaladoras y mantenedoras de instalaciones térmicas en los edificios.

Segundo.- El Real Decreto 340/2010, de 19 de marzo, por el que se modifica el Real Decreto 948/2003, de 18 de julio, por el que se establecen las condiciones mínimas que deben reunir las instalaciones de lavado interior o desgasificación y despresurización, así como las de reparación o modificación de cisternas de mercancías peligrosas, cambió el modo de autorización de instalaciones de lavado interior de cisternas de mercancías peligrosas de cualquier clase o de desgasificación y despresurización de cisternas.

Tercero.- El Real decreto 455/2010, de 16 de abril, por el que se modifica el Real decreto 1457/1986, de 10 de enero, por el que se regulan la actividad industrial y la prestación de servicios en los talleres de reparación de vehículos automóviles, de sus equipos y componentes (BOE número 103, del 29 de abril de 2010), cambió el modo de tramitar la habilitación como taller de reparación de vehículos automóviles.

Cuarto.- El Real decreto 560/2010, de 7 de mayo, por el que se modifican diversas normas reglamentarias en materia de seguridad industrial para adecuarlas a la Ley 17/2009, de 23 de noviembre, sobre el libre acceso a las actividades de servicios y su ejercicio, y a la Ley 25/2009, de 22 de diciembre, de modificación de diversas leyes para su adaptación a la ley sobre el libre acceso a las actividades de servicios y su ejercicio (BOE número 125, del 22 de mayo de 2010), cambió el modo de tramitar la habilitación para ejercer diversas actividades de seguridad industrial.

Quinto.- El Real Decreto 339/2010, de 19 de marzo, por el que se modifica el Real Decreto 889/2006, de 21 de julio, por el que se regula el control metrológico del Estado sobre instrumentos de medida, para adecuarlo a la Ley 25/2009, de 22 de diciembre, de modificación de diversas leyes para su adaptación a la Ley sobre el libre acceso a las actividades de servicios y su ejercicio, cambió el modo de tramitar la habilitación para ejercer la actividad de reparador de instrumentos de medida sujetos a control metrológico del estado.

Sexto.- El Real Decreto 552/2019, por el que se aprueban el Reglamento de seguridad para instalaciones frigoríficas y sus instrucciones técnicas

complementarias, establece las condiciones para las empresas que realizan instalaciones o mantenimientos.

Séptimo.- El marco normativo actual y en concreto dichos reales decretos, establecen en España la filosofía europea de libre prestación de servicios, según la cual los prestadores de servicios (empresas instaladoras, mantenedoras, reparadoras, talleres de reparación de vehículos y instalaciones de lavado interior o desgasificación y despresurización, así como las de reparación o modificación de cisternas de mercancías peligrosas) no necesitan presentar documentación previa alguna para empezar a ejercer una actividad, sólo necesita presentar una declaración responsable.

Vistos los antecedentes de hecho y los fundamentos de derecho, y previo informe favorable del Servicio de Industria, en virtud de lo dispuesto en la reglamentación específica aplicable,

Resuelvo:

1. Establecer el modelo de declaración responsable mediante el cual la persona titular de una actividad empresarial o profesional declara, bajo su responsabilidad, que cumple con los requisitos establecidos en la normativa vigente, que dispone de la documentación que así lo acredita y que se compromete a mantener su cumplimiento durante la vigencia de la actividad. Dicho modelo se utilizará para dar cumplimiento a los siguientes Reales Decretos ya citados; Real Decreto 249/2010, Real Decreto 340/2010, Real Decreto 455/2010, Real Decreto 560/2010, Real Decreto 339/2010 y Real Decreto 552/2019.

Dicho modelo de declaración responsable, se encuentra disponible en el procedimiento "Registro de empresas de servicio a la actividad industrial (código 1045) (SIA 206930)" de la sede electrónica de la CARM.

2. Anualmente, dentro del mes de enero, las empresas afectadas por los Reales Decretos citados en el punto anterior, exceptuando los talleres de vehículos y las instalaciones de lavado interior o desgasificación y despresurización, así como las de reparación o modificación de cisternas de mercancías peligrosas, que figuren inscritas en esta Dirección General, deberán presentar ante la misma, de forma telemática, la siguiente documentación:

a. Extracto de la póliza del seguro de responsabilidad civil, o en su defecto, certificado de la compañía aseguradora, donde aparezca el riesgo cubierto y capital asegurado, y recibos que cubran el pago del año.

b. Título del personal habilitado comunicado en la declaración responsable, (puede ser suplido voluntariamente por la presentación del carnet, o certificado de habilitación)

c. Para el personal habilitado contratado en régimen general se aportará vida laboral de la empresa actualizada. En el supuesto de que exista personal habilitado autónomo en la empresa, se aportará informe de bases y cuotas de cotización de regímenes y sistemas especiales actualizadas, correspondientes al ejercicio anterior.

d. Para empresas instaladoras o mantenedoras de protección contra incendios, certificado de implantación de la norma ISO 9000 de calidad, y en su caso, los certificados de las auditorías de renovación en vigor.

3. El personal habilitado comunicado en la declaración responsable, no podrá ejercer su actividad en más de dos empresas, independiente del campo

reglamentario de las mismas, excepto para empresas instaladoras de líneas de alta tensión, que podrá ejercer su actividad en una sola empresa.

4. La presente Resolución entrará en vigor el mismo día de su publicación en el Boletín Oficial de la Región de Murcia.

Disposición derogatoria.- Queda derogada la Resolución de 10 de marzo de 2011 de la Dirección General de Industria, Energía y Minas por la que se establece el modelo de declaración responsable que deberán presentar las empresas de vayan a prestar servicios en materias relacionadas con la seguridad industrial en la Comunidad Autónoma de la Región de Murcia, así como las normas de mismo rango o inferior que se contrapongan a lo establecido en esta resolución.

Contra la presente Resolución, que no agota la vía administrativa, cabe interponer recurso de alzada ante Excm. Consejera de Empresa, Industria y Portavocía en el plazo de un mes a contar desde el mismo día de su publicación, de acuerdo con lo dispuesto en los artículos 121 y 122 de la Ley 39/2015, de 1 de octubre, del Procedimiento Administrativo Común de las Administraciones Públicas.

Murcia, 29 de diciembre de 2020.—El Director General de Energía y Actividad industrial y Minera, Eduardo Piné Cáceres.

I. COMUNIDAD AUTÓNOMA

3. OTRAS DISPOSICIONES

Consejería de Educación y Cultura

163 Resolución de 18 de diciembre de 2020 de la Dirección General de Bienes Culturales por la que se incoa procedimiento para la modificación de la declaración del bien catalogado por su relevancia cultural el yacimiento arqueológico Castillejo de los Baños, en Fortuna (Murcia).

Con fecha de entrada en la Administración 3 de abril de 2019 se recibe solicitud de revisión de la delimitación del yacimiento del Castillejo de los Baños, en Fortuna, con el objetivo de excluir el sector ya estudiado de la zona protegida tras el resultado de los sondeos realizados.

El yacimiento arqueológico del Castillejo de los Baños en Fortuna (Murcia) fue declarado como bien catalogado por su relevancia cultural por Resolución de 29 de mayo de 2012 de la Dirección General de Bienes Culturales (BORM n.º 130 de 6 de junio de 2012, expediente DBC 246/2009).

El procedimiento para la modificación de la delimitación del yacimiento del Castillejo de Los Baños, en Fortuna, se considera iniciado transcurrido el plazo establecido en el artículo 22, apartado 2, de la Ley 4/2007, de 16 de marzo, de Patrimonio Cultural de la Región de Murcia.

Visto el informe técnico del Servicio de Patrimonio Histórico de fecha 16 de noviembre de 2020, con el visto bueno del Subdirector General de Bienes Culturales, en el que tras la evaluación sobre el terreno de los resultados de los sondeos y las excavaciones realizadas en los últimos años en el yacimiento, se considera ajustada la solicitud de modificación del ámbito catalogado descatalogando el sur de la Zona 2 inicialmente protegida, y se propone la incoación del procedimiento para la modificación de la delimitación del yacimiento.

Considerando lo que dispone el artículo 22 y 28 de la Ley 4/2007, y en virtud de las atribuciones que me confiere el Decreto de Consejo de Gobierno de la Comunidad Autónoma de la Región de Murcia n.º 172/2019, de 6 de septiembre, por el que se establecen los Órganos Directivos de la Consejería de Educación y Cultura.

Resuelvo:

Incoar procedimiento para la modificación de la declaración del bien catalogado por su relevancia cultural yacimiento arqueológico Castillejo de los Baños, en Fortuna (Murcia), por el transcurso del plazo previsto en el apartado 2 del artículo 22 de la Ley 4/2007, y cuya identificación y delimitación figuran en el anexo de esta resolución, así como sus valores y criterios de protección, expediente administrativo DBC 15/2019.

De acuerdo con lo que dispone el artículo 22.4 de la Ley 4/2007, esta resolución deberá ser notificada a las personas interesadas y al Ayuntamiento de Fortuna, y publicada en el Boletín Oficial de la Región de Murcia.



La presente resolución no pone fin a la vía administrativa y contra la misma puede interponerse recurso de alzada ante la Excm. Sra. Consejera de Educación y Cultura en el plazo de un mes contado desde el día siguiente a su notificación, según lo dispuesto en el artículo 122.1 de la Ley 39/2015, de 1 de octubre, del Procedimiento Administrativo Común de las Administraciones Públicas y en el artículo 22.2 de la Ley 4/2007.

Lo que se hace público a los efectos oportunos.

En Murcia, 18 de diciembre de 2020.—El Director General de Bienes Culturales,
Rafael Gómez Carrasco.

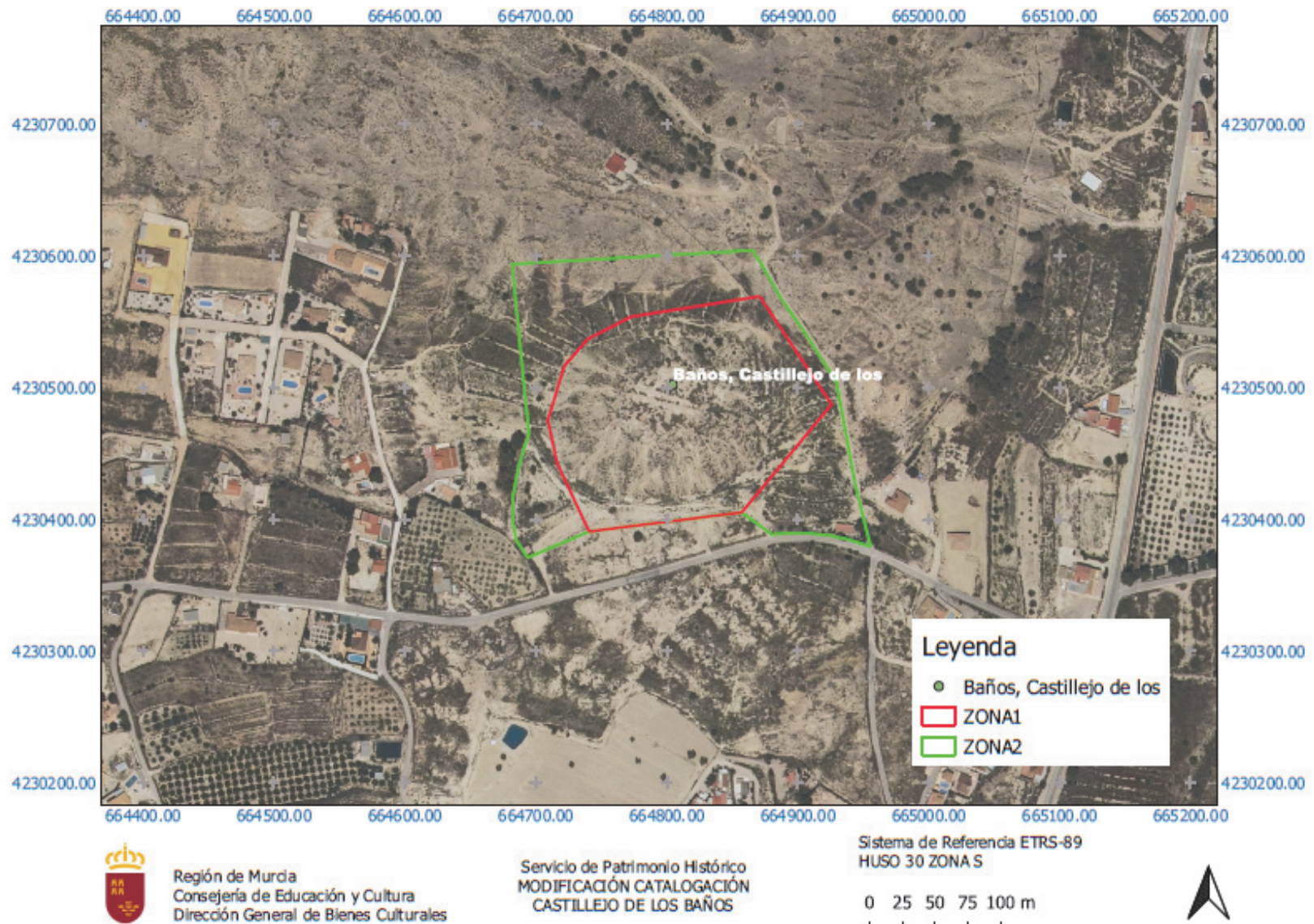

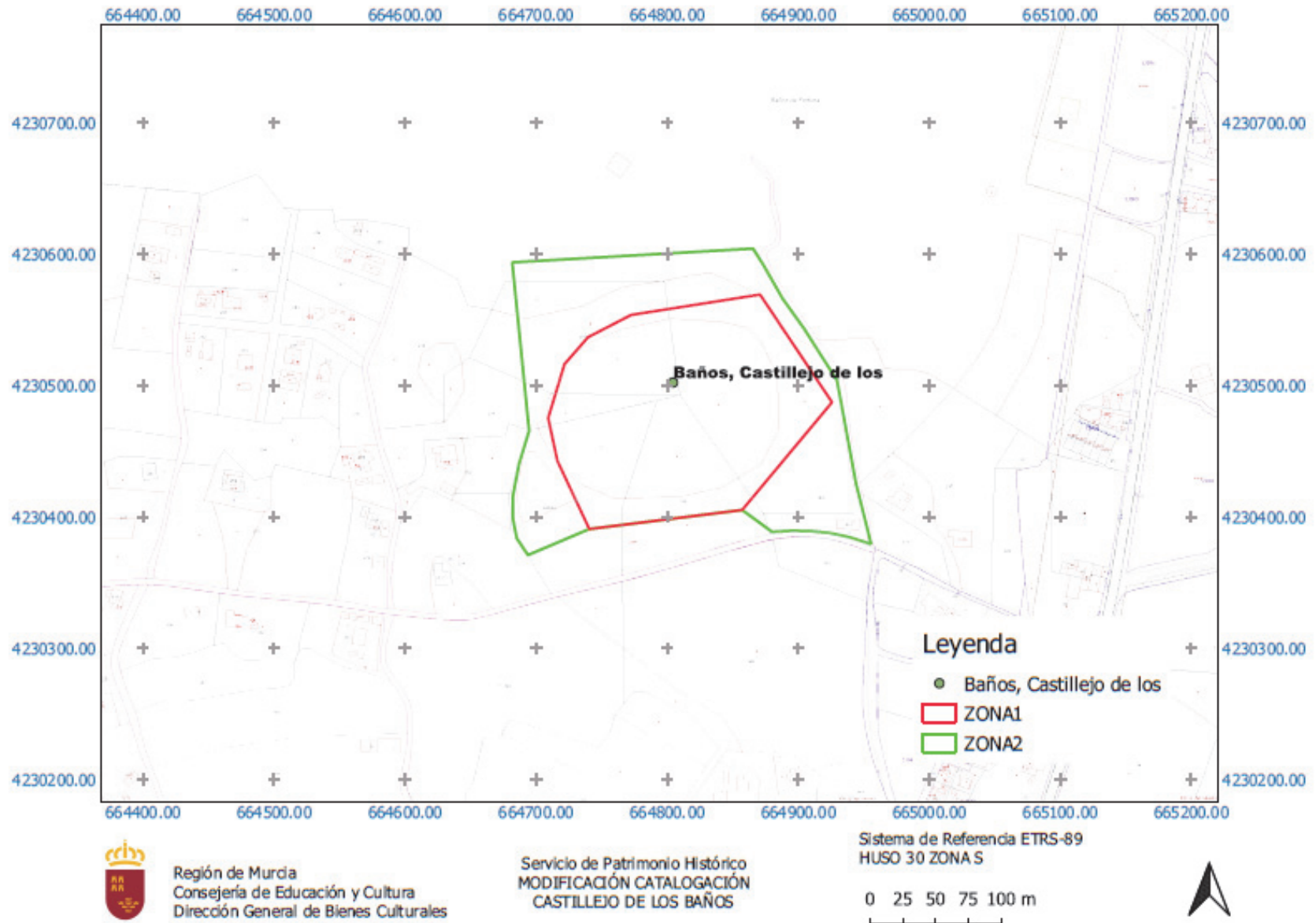

I. COMUNIDAD AUTÓNOMA

3. OTRAS DISPOSICIONES

Consejería de Salud

164 Orden de 11 de enero de 2021 de la Consejería de Salud, por la que se da publicidad al nivel de alerta sanitaria actual por COVID-19 en que se encuentra la Región de Murcia y cada uno de sus municipios.

La Orden de 13 de diciembre de 2020 de la Consejería de Salud, por la que se establecen los niveles de alerta sanitaria por COVID-19 en la Región de Murcia, así como las medidas generales y sectoriales aplicables a los diferentes sectores de actividad y municipios en atención al nivel de alerta existente en cada momento, ha fijado, con mayor grado de certidumbre y estabilidad, un marco general para la gestión de pandemia que se sustenta en la definición de cuatro niveles de riesgo o alerta sanitaria (bajo, medio/alto, muy alto y extremo) en que se puede encontrar un municipio o un ámbito territorial concreto o incluso la Región en su conjunto, y ello a partir de una evaluación del riesgo en que se encuentra dicho territorio basado en unos parámetros o indicadores de salud pública, tanto epidemiológicos como asistenciales.

A partir de todos estos indicadores y de esa evaluación constante del riesgo en todos los municipios, así como en la Región, se debe proceder de manera periódica a dar publicidad al nivel de alerta en que se encuentra cada territorio y, en consecuencia, a la determinación de las medidas aplicables en atención a ese nivel de alerta. En dicha valoración se debe atender no sólo a los niveles de transmisión y riesgo sino que también se deben tener en consideración otras variables, como son el tamaño del municipio, su densidad de población, sus características geográficas o poblacionales, el origen de los brotes, la trazabilidad de los mismos, así como la tendencia o evolución del resto de indicadores epidemiológicos y asistenciales, tanto a nivel regional como municipal, a fin de interpretar adecuadamente las dinámicas de transmisión.

En consideración a los niveles de alerta sanitaria fijados en la citada disposición, y a la vista del informe epidemiológico emitido por los técnicos competentes de la Dirección General de Salud Pública y Adicciones que refleja la situación existente en fecha 11 de enero, la presente Orden da publicidad a los índices de tasa de incidencia acumulada de cada municipio por 100.000 habitantes a 14 y 7 días. Asimismo, se recoge el nivel de transmisión y alerta en que se encuentra cada municipio y el nivel de alerta sanitaria de la Región en su conjunto, que se considera extremo y en Fase 2 en atención a la progresión de ingresos medios hospitalarios en los últimos días y con un nivel de transmisión de 516,6 casos/100.000 habitantes a 7 días y de 713,6 casos/100.000 habitantes en los últimos 14 días, señalando además la aplicación de las medidas contempladas en la Orden de 13 de diciembre de 2020.

También se incluye de modo específico, al amparo del artículo 13.4.2.5 de la citada orden de 13 de diciembre de 2020, la suspensión de la celebración de eventos multitudinarios en toda la Región de Murcia, dado el nivel de alerta extremo y la evolución tan desfavorable en que se encuentra la Región en estos momentos a la vista de las cifras epidemiológicas y asistenciales actuales con más de 400 enfermos ingresados en centros hospitalarios.

Finalmente, y para aquellos municipios que presenten un nivel de transmisión extremo, se incorpora la previsión específica de cierre temporal de los centros de día de personas mayores, así como la suspensión de la atención presencial en los mismos, con el objeto de disminuir el riesgo de contagio a sus usuarios, sector de población que presenta una alta vulnerabilidad frente al virus.

Esta orden se adopta de conformidad con lo dispuesto en el artículo 11.1 del Estatuto de Autonomía, aprobado por Ley Orgánica 4/1982, de 9 de junio, según el cual la Región de Murcia tiene atribuida la competencia de desarrollo legislativo y ejecución en materia de sanidad, higiene, ordenación farmacéutica y coordinación hospitalaria en general, incluida la de la Seguridad Social, sin perjuicio de lo dispuesto en el número 16 del artículo 149.1 de la Constitución, siendo la Consejería de Salud el departamento de la Comunidad Autónoma de la Región de Murcia encargado de la propuesta, desarrollo y ejecución de las directrices generales del Consejo de Gobierno en las citadas materias, en virtud del artículo 11 del Decreto del Presidente 29/2019, de 31 de julio, de reorganización de la Administración Regional.

En su virtud, en uso de las atribuciones conferidas por la Disposición adicional tercera del Decreto-Ley 7/2020, de 18 de junio, de medidas de dinamización y reactivación de la economía regional con motivo de la crisis sanitaria (COVID-19), a propuesta del Director General de Salud Pública y Adicciones,

Dispongo:

Artículo 1. Objeto.

Es objeto de la presente Orden dar publicidad al nivel de alerta sanitaria por COVID-19 en el que se encuentran la Región de Murcia y sus municipios tras la última evaluación de la situación epidemiológica, en aplicación de las medidas contempladas en la Orden de 13 de diciembre de 2020 de la Consejería de Salud, por la que se establecen los niveles de alerta sanitaria por COVID-19 en la Región de Murcia, así como las medidas generales y sectoriales aplicables a los diferentes sectores de actividad y municipios en atención al nivel de alerta existente en cada momento.

Artículo 2. Nivel de alerta sanitario regional.

A fecha 11 de enero de 2021, la Región de Murcia se encuentra en Fase 2 de riesgo asistencial, en atención a la progresión de ingresos medios hospitalarios en los últimos días.

En consecuencia, existiendo a fecha actual una tasa de incidencia acumulada regional superior a los 250 casos/100.000 habitantes a 7 días, el nivel de alerta sanitario regional es extremo.

Artículo 3. Indicadores epidemiológicos y niveles de alerta municipales.

A fecha 11 de enero de 2021, los indicadores epidemiológicos y nivel de transmisión y alerta municipales son los recogidos en el Anexo a la presente orden.

Artículo 4. Medidas aplicables.

En todo caso, el encuadramiento de la Región de Murcia en el nivel de alerta extremo y Fase 2 implica la aplicación en todo su territorio de las medidas regionales y municipales previstas para dicho nivel, respectivamente, en los artículos 13.4 y 14.4 de la Orden de 13 de diciembre de 2020 de la Consejería de Salud.

En atención a lo dispuesto en el apartado 4.2.5 del citado artículo 13 de esta Orden, quedan suspendidas las celebraciones de eventos multitudinarios, aun cuando ya estuviesen previstas e incluso presentada la correspondiente declaración responsable.

Específicamente, para aquellos municipios que presenten nivel de transmisión extremo, se dispone el cierre de los centros de día de personas mayores, así como la suspensión de la atención presencial en los mismos.

Artículo 5. Eficacia.

La presente Orden entrará en vigor el mismo día de su publicación en el Boletín Oficial de la Región de Murcia y mantendrá sus efectos hasta la publicación de una nueva orden que la sustituya en atención a la evolución de la situación epidemiológica.

Murcia, 11 de enero de 2021.—El Consejero de Salud, Manuel Villegas García.

ANEXO**Indicadores epidemiológicos y niveles de alerta municipales**

Municipio	TASA INCIDENCIA /100.000 HAB. (14 DÍAS)	TASA INCIDENCIA /100.000 HAB (7 DÍAS)	OTROS INDICADORES EPIDEMIOLÓGICOS TENIDOS EN CUENTA	Nivel de transmisión municipal	Nivel de alerta municipal
Abanilla	1925,9	1077,2		Extremo	Extremo
Abarán	401,1	347,1		Extremo	Extremo
Águilas	492,9	348,4		Extremo	Extremo
Albudeite	874,0	728,3		Extremo	Extremo
Alcantarilla	447,1	342,5		Extremo	Extremo
Alcázares, Los	787,0	446,2		Extremo	Extremo
Aledo	0,0	0,0		Bajo	Extremo
Alguazas	715,9	498,0		Extremo	Extremo
Alhama de Murcia	240,1	199,3		Muy alto	Extremo
Archena	357,5	259,1		Extremo	Extremo
Beniel	300,4	203,2		Muy alto	Extremo
Blanca	520,0	474,1		Extremo	Extremo
Bullas	451,0	390,3		Extremo	Extremo
Calasparra	108,1	78,6		Medio/alto	Extremo
Campos del Río	542,4	443,8		Extremo	Extremo
Caravaca de la Cruz	931,7	850,2		Extremo	Extremo
Cartagena	683,4	510,2		Extremo	Extremo
Cehegín	353,7	287,0		Extremo	Extremo
Ceutí	568,4	313,9		Extremo	Extremo
Cieza	625,9	411,6		Extremo	Extremo
Fortuna	2116,3	1394,4		Extremo	Extremo
Fuente Álamo de Murcia	452,3	313,6		Extremo	Extremo
Jumilla	1484,4	988,3		Extremo	Extremo
Librilla	207,4	113,1		Medio/alto	Extremo



Municipio	TASA INCIDENCIA /100.000 HAB. (14 DÍAS)	TASA INCIDENCIA /100.000 HAB (7 DÍAS)	OTROS INDICADORES EPIDEMIOLÓGICOS TENIDOS EN CUENTA	Nivel de transmisión municipal	Nivel de alerta municipal
Lorca	644,0	453,4		Extremo	Extremo
Lorquí	952,2	714,2		Extremo	Extremo
Mazarrón	260,8	136,6		Muy alto	Extremo
Molina de Segura	726,1	499,4		Extremo	Extremo
Moratalla	1594,6	1518,1		Extremo	Extremo
Mula	1155,0	924,0		Extremo	Extremo
Murcia	746,2	547,6		Extremo	Extremo
Ojós	0,0	0,0		Bajo	Extremo
Pliego	493,9	493,9		Extremo	Extremo
Puerto Lumbreras	233,9	168,9		Muy alto	Extremo
Ricote	949,4	791,1		Extremo	Extremo
San Javier	541,7	372,4		Extremo	Extremo
San Pedro del Pinatar	745,8	408,2		Extremo	Extremo
Santomera	981,1	715,8		Extremo	Extremo
Torre-Pacheco	459,7	372,8		Extremo	Extremo
Torres de Cotillas, Las	815,1	530,9		Extremo	Extremo
Totana	259,3	181,2		Muy alto	Extremo
Ulea	343,2	343,2		Extremo	Extremo
Unión, La	1147,1	810,9		Extremo	Extremo
Villanueva del Río Segura	1408,9	618,6		Extremo	Extremo
Yecla	943,9	775,4		Extremo	Extremo

I. COMUNIDAD AUTÓNOMA

3. OTRAS DISPOSICIONES

Consejería de Salud

Servicio Murciano de Salud

165 Resolución de 23 de diciembre de 2020, del Director Gerente del Servicio Murciano de Salud, por la que se da publicidad a la prórroga para el año 2021 del convenio de colaboración suscrito el 26 de julio de 2018, entre el Servicio Murciano de Salud y el Ayuntamiento de Cartagena, para el desarrollo de actuaciones de rehabilitación e inserción socio-laboral de personas con enfermedad mental.

Vista la prórroga para el año 2021 del convenio de colaboración suscrito el 26 de julio de 2018, entre el Servicio Murciano de Salud y el Ayuntamiento de Cartagena, para el desarrollo de actuaciones de rehabilitación e inserción socio-laboral de personas con enfermedad mental, y a los efectos de lo dispuesto en el artículo 48.8 de la Ley 40/2015, de 1 de octubre de Régimen Jurídico del Sector Público, en el artículo 6.6 de la Ley 7/2004, de 28 de diciembre, de Organización y Régimen Jurídico de las Administraciones Públicas de la Comunidad Autónoma de la Región de Murcia y en el artículo 24 de la Ley 4/1994, de 26 de julio, de Salud de la Región de Murcia.

Resuelvo:

Publicar en el Boletín Oficial de la Región de Murcia, el texto de la prórroga para el año 2021 del convenio de colaboración suscrito el 26 de julio de 2018, entre el Servicio Murciano de Salud y el Ayuntamiento de Cartagena, para el desarrollo de actuaciones de rehabilitación e inserción socio-laboral de personas con enfermedad mental, que figura como Anexo de esta Resolución.

Murcia, 23 de diciembre de 2020.—El Director Gerente del Servicio Murciano de Salud, Asensio López Santiago.

ANEXO**Prórroga para el año 2021 del convenio de colaboración entre el Servicio Murciano de Salud y el Ayuntamiento de Cartagena, para el desarrollo de actuaciones de rehabilitación e inserción Socio-Laboral de personas con enfermedad mental**

Murcia, 23 de diciembre de 2020.

Reunidos:

De una parte, D. Asensio López Santiago, Director Gerente del Servicio Murciano de Salud, en representación del ente público.

De otra, D.^a M.^a Irene Ruiz Roca, Concejala de Empleo y Presidenta de la Agencia de Desarrollo Local y Empleo del Ayuntamiento de Cartagena, en nombre y representación del mismo.

Ambas partes se encuentran facultadas para otorgar este documento y se reconocen capacidad legal suficiente para suscribir la presente prórroga, y a tal efecto,

Exponen:

I.- Que con fecha 26 de julio de 2018, fue suscrito entre el Servicio Murciano de Salud y el Ayuntamiento de Cartagena un convenio de colaboración, para el desarrollo de actuaciones de rehabilitación e inserción socio-laboral de personas con enfermedad mental.

II.- Que en la cláusula séptima del convenio se establece que el mismo tendrá vigencia hasta el 31 de diciembre de 2018, con efectos de 1 de enero de 2018, pudiendo prorrogarse para ejercicios posteriores, por acuerdo expreso de las partes antes de su vencimiento, siempre que las disponibilidades presupuestarias anuales lo permitan.

III.- Que las partes consideran necesario seguir con la colaboración establecida en el convenio, para el desarrollo de actuaciones de rehabilitación e inserción socio-laboral de enfermos mentales, tan importante en estos pacientes.

Y con estos antecedentes

Acuerdan:**Primero.- Objeto.**

Prorrogar para el año 2021 el convenio de colaboración de 26 de julio de 2018, entre el Servicio Murciano de Salud y el Ayuntamiento de Cartagena, para el desarrollo de actuaciones de rehabilitación e inserción socio-laboral de personas con enfermedad mental.

Segundo.- Financiación.

El Servicio Murciano de Salud se compromete a abonar al Ayuntamiento de Cartagena la cantidad de 99.500,00 €, para atender los gastos derivados de la presente prórroga, siempre y cuando exista dotación presupuestaria con cargo a crédito consignado en el Presupuesto Administrativo del Servicio Murciano de Salud para el ejercicio 2021, en cuyo caso se subordinará el pago a dicho crédito.

Tercero.- Pago.

El abono de la cantidad indicada y condicionada en la cláusula anterior será tramitado a partir de la firma de la presente prórroga. Se realizará anticipadamente en un pago único, previa justificación y aprobación por la Comisión de seguimiento de las actuaciones llevadas a cabo desde el día 1 de



enero de 2021, y toda vez que se haya presentado ante el Servicio Murciano de Salud los documentos requeridos en la justificación de la aportación recibida en el ejercicio 2020, conforme a la cláusula quinta del convenio.

Siguen vigentes el resto de cláusulas recogidas en el convenio de 26 de julio de 2018, en todo aquello que no haya sido modificado por la presente prórroga.

Y en prueba de conformidad, se firma la presente prórroga, en duplicado ejemplar, en el lugar y fecha consignados en el encabezamiento.

Por el Servicio Murciano de Salud, el Director Gerente, Asensio López Santiago y por el Ayuntamiento de Cartagena, la Concejal de Empleo y Presidenta de la Agencia de Desarrollo Local y Empleo, María Irene Ruiz Roca.

I. COMUNIDAD AUTÓNOMA

3. OTRAS DISPOSICIONES

Consejería de Empleo, Investigación y Universidades

166 Resolución de 22 de diciembre de 2020 de la titular de la Dirección General de Diálogo Social y Bienestar Laboral por la que se anuncia el depósito de la modificación de los estatutos del sindicato denominado Sindicato de Oficios Varios de Murcia de la CNT-AIT en siglas CNT AIT MURCIA con número de depósito 30001347 (antiguo número de depósito 30/01485).

Ha sido admitido el depósito de la modificación de estatutos del mencionado Sindicato al comprobarse que reúne los requisitos previstos en la Ley Orgánica 11/1985, de 2 de agosto, de Libertad Sindical y el Real Decreto 416/2015, de 29 de mayo, sobre depósito de estatutos de las organizaciones sindicales y empresariales (Boletín Oficial del Estado de 20 de junio de 2015).

La solicitud de depósito ha sido formulada por don Isaac Martínez Forte mediante escrito tramitado con el número de entrada 30/2020/000322.

La Asamblea General Extraordinaria celebrada con fecha 21 de febrero de 2020 ha adoptado el acuerdo de modificar los estatutos de este Sindicato.

El acta aparece suscrita por don Isaac Martínez Forte como Tesorero, don Rafael Sánchez Moreno como Secretario de Organización y Archivos y doña Paula Martínez López como Secretaria General.

Se dispone la inserción de este anuncio en el Boletín Oficial de la Región de Murcia y su exposición en el tablón de anuncios, a fin de dar publicidad a la admisión efectuada.

Cualquier interesado podrá examinar el documento depositado y solicitar copia del mismo en este Centro Directivo, siendo posible impugnarlo ante la Sala de lo Social del Tribunal Superior de Justicia de la Región de Murcia conforme a lo dispuesto en el artículo 7 de la Ley 36/2011, de 10 de octubre, reguladora de la jurisdicción social (Boletín Oficial del Estado de 11 de octubre de 2011).

En Murcia, a 22 de diciembre de 2020.—La titular de la Dirección General de Diálogo Social y Bienestar Laboral, Purificación Remedios Cuadrapani Bosqued.

I. COMUNIDAD AUTÓNOMA

3. OTRAS DISPOSICIONES

Consejería de Empleo, Investigación y Universidades
Servicio Regional de Empleo y Formación

167 Notificación resolución de concesión de subvenciones programa: "Complemento mínimo ERTE", correspondiente a la convocatoria 2020.

Con fecha 29/12/2020 la Directora General del Servicio Regional de Empleo y Formación ha dictado la siguiente Resolución:

"Por Resolución de 22 de octubre de 2020 de la Directora General del Servicio Regional de Empleo y Formación, se aprobó la convocatoria de ayudas para personas trabajadoras por cuenta ajena con rentas bajas afectadas por expedientes de regulación de empleo temporal a causa del COVID-19 en la Región de Murcia", y fue publicada un extracto de la misma en el BORM número 248, de 26 de octubre, correspondiente al ejercicio 2020

Concurren en dicho procedimiento los siguientes:

Antecedentes de hecho

Primero.- Personas solicitantes. Las personas que se relacionan en el Anexo I, solicitaron la subvención para el programa "Complemento mínimo ERTE, al amparo de lo dispuesto en la Orden de 7 de agosto de 2020 del Presidente del Servicio Regional de Empleo y Formación, por la que se aprueban las bases reguladoras del programa de ayudas para personas trabajadoras por cuenta ajena con rentas bajas afectadas por expedientes de regulación de empleo temporal a causa del COVID-19, en adelante Orden de bases (BORM n.º 192 de 20 de agosto), en la forma prevista en el punto séptimo de la citada Resolución de la Directora General del SEF de 22 de octubre.

Segundo.- La unidad instructora del procedimiento, la Sección de Intermediación y Contratos, ha comprobado el cumplimiento de hallarse al corriente frente a las Administraciones tributarias (Estatual y Autonómica) y con la seguridad social. La forma de acreditación queda recogida en el artículo 4.2 de la Orden de bases, ya que como el importe máximo no supera los 3.000 euros, la acreditación del cumplimiento de sus obligaciones tributarias con la AEAT y con la Comunidad Autónoma de la Región de Murcia, así como frente a la Seguridad Social, se ha realizado mediante una declaración responsable, de conformidad con lo establecido en el artículo 24.4 del Real Decreto 887/2006, de 21 de julio, por el que se aprueba el Reglamento de la Ley 38/2003, de 17 de noviembre, General de Subvenciones, y en el artículo 5 de la Orden de 1 de abril de 2008, de la Consejería de Hacienda y Administración Pública, por la que se regula el procedimiento para la acreditación del cumplimiento de las obligaciones tributarias con la Administración Pública de la Comunidad Autónoma de la Región de Murcia; asimismo ha emitido informe técnico de los expedientes relativo a los requisitos y circunstancias que concurren en el mismo, habiendo sido comprobados por la Unidad instructora la documentación aportada, así como los extremos relativos a exclusiones, siendo su informe favorable en aquellos

expedientes propuestos. Igualmente se ha comprobado a través de la BDNS que las personas de los expedientes propuestos no se encuentran inhabilitados ni sancionados.

Tercero.- Como se expone en el citado Anexo I, ordenadas por número de expediente, se presentaron en el referido programa de subvenciones **6.043 solicitudes**.

Cuarto.- La resolución de convocatoria afectó un crédito de **2.500.000,00 euros** con cargo a la partida presupuestaria 2020.57.04.00.312A.48599, código de proyecto 42216, para la financiación de subvenciones a las personas afectadas por expedientes de regulación de empleo temporal a causa del COVID-19.

Quinto.- Instruidos los expedientes, y en cumplimiento del artículo 9, apartado 7, de la Orden de bases, se elevan a la Comisión de Evaluación, que en sesiones celebradas el **3 y 21 de diciembre de 2020**, acuerda la propuesta de concesión de subvención de las solicitudes relacionadas en el Anexo VII, mediante propuesta de la Subdirectora General de Empleo, conforme determina el artículo 13.2 del Decreto número 130/2005, de 25 de noviembre, por el que se establece la estructura orgánica del Servicio Regional de Empleo y Formación. (BORM del 7 de diciembre), en la que se estiman las solicitudes de subvención presentadas por las Entidades por los importes relacionados en el citado Anexo.

Sexto.- Según consta de la información que obra en poder del órgano instructor se desprende que los beneficiarios propuestos cumplen todos los requisitos necesarios para acceder a las mismas, en aplicación de lo previsto en el acuerdo Decimosexto apartado 1.B) b) y 1.C) c) de la Resolución de 3 de septiembre de 2009 (BORM n.º 206 de 7 de septiembre) de la Secretaría General de la Consejería de Economía y Hacienda, por la que se dispone la publicación en el Boletín Oficial de la Región de Murcia del acuerdo de Consejo de Gobierno por el que se da aplicación a la previsión del artículo 95 del Decreto Legislativo 1/1999, de 2 de diciembre, por el que se aprueba el Texto Refundido de la Ley de Hacienda de la Región de Murcia, respecto al ejercicio de la función interventora.

Fundamentos de derecho

Primero.- Competencia. La competencia para conocer del presente procedimiento, en razón de la materia, corresponde al Servicio Regional de Empleo y Formación (SEF), de acuerdo con lo establecido en la Ley 9/2002, de 11 de noviembre, de creación del mismo.

El órgano competente para dictar resolución es el Director General del SEF, de acuerdo con lo establecido en el artículo 5 del Decreto 130/2005, de 25 de noviembre, "por el que se establece la estructura orgánica del SEF", órgano que es asimismo competente para autorizar y disponer el gasto y ordenar el pago correspondiente, al así disponerlo la expresada Ley 9/2002.

Segundo.- Legitimación. Las personas relacionadas en el Anexo I, cuyas solicitudes de subvención motivan la presente resolución, ostentan la condición de parte interesada en el procedimiento, de acuerdo con lo establecido en el artículo 4 de la Ley 39/2015, de 1 de octubre, "del Procedimiento Administrativo Común de las Administraciones Públicas".

Tercero.- Procedimiento. El procedimiento se ha instruido en régimen de concurrencia competitiva, según lo dispuesto en el artículo 9 de la Orden de bases, y de acuerdo con lo establecido con el Capítulo II del Título I de la Ley 38/2003, General de Subvenciones y con carácter general en la Ley 39/2015, de 1 de octubre.

De acuerdo con lo dispuesto en el artículo 5.5 de la Orden de Bases, el órgano instructor es la Subdirección General de Empleo, siendo dicho órgano el proponente, según establece el artículo 13, apartado 2, del Decreto 130/2005, de 25 de noviembre, por el que se establece la estructura orgánica del Servicio Regional de empleo y Formación.

La Administración está obligada a dictar resolución expresa en todos los procedimientos y a notificarla cualquiera que sea su forma de iniciación.

Cuarto.- Trámite de audiencia. De acuerdo con lo establecido en el artículo 24.4 de la Ley 38/2003, General de subvenciones y aplicado a este procedimiento la tramitación de urgencia, conforme a lo dispuesto en el artículo 33 de la Ley 39/2015, de 1 de octubre, del Procedimiento Administrativo Común de las Administraciones, con fecha 3/12/2020 se dictó Resolución provisional que se publicó el 5/12/2020 en el Boletín Oficial de la Región de Murcia (BORM n.º 283) y se dispuso también en la página web del Servicio Regional de Empleo y Formación (www.sefcarm.es). Las personas solicitantes dispusieron de un **plazo de 5 días desde la publicación** de la propuesta de resolución provisional de concesión para presentar alegaciones o documentos requeridos, mediante escrito dirigido a la Directora General del SEF.

Transcurrido este plazo y revisadas las alegaciones presentadas o aportado la documentación requerida, se procede a emitir la Propuesta de Resolución de Concesión correspondiente.

Quinto.- Cuestión de fondo.- La instrucción del expediente que se resuelve tiene por objeto determinar si procede reconocer a las personas solicitantes el derecho a percibir las subvenciones que en cada caso interesan, de acuerdo con lo dispuesto en la Orden de bases.

La finalidad de dichas subvenciones, son para ayudas a personas trabajadoras por cuenta ajena que presten sus servicios en centros de trabajo de la Comunidad Autónoma de la Región de Murcia que se hayan vistos afectados por un expediente de regulación de empleo de carácter temporal (ERTE) mediante la suspensión total o parcial del contrato de trabajo y a consecuencia del mismo tenga reconocido por el Servicio Público de Empleo Estatal, el derecho a recibir una prestación contributiva por desempleo, de conformidad con lo dispuesto en el artículo 25 del Real Decreto ley 8/2020, de 17 de marzo, de medidas urgentes extraordinarias para hacer frente al impacto económico y social del COVID-19».

Una vez estudiados los expedientes y basándonos en la información de prestaciones facilitada con fecha 06/10/2020 por el SEPE mediante fichero Excel en el que se incluían los datos de personas afectadas por ERTES en la Región de Murcia y en algunos casos mediante acceso a los datos del interesado, por no tener esa información en el citado fichero, se ha elaborado cuadro con el cálculo del importe a otorgar, en su caso, de acuerdo con los criterios previstos en el artículo 6 de la Orden de bases y Sexto de la Resolución de convocatoria, y que son:

La cuantía de subvención que se ha obtenido es la resultante de la diferencia entre la cuantía del salario mínimo interprofesional (SMI) mensual vigente (950 euros) y la prestación contributiva por desempleo de carácter mensual que la persona beneficiaria esté o haya estado percibiendo, que corresponderá al **setenta por ciento** de su base reguladora.

Se ha aplicado criterio de proporcionalidad para el cálculo de las ayudas en el supuesto de que la prestación contributiva por desempleo del o de los expedientes de regulación temporal de empleo derivase de una contratación a tiempo parcial o la suspensión parcial de la jornada.

El criterio de proporcionalidad ha sido el siguiente:

- Para el caso de personas trabajadoras **con contrato a tiempo parcial y que la suspensión del contrato se haya realizado por la totalidad de la jornada, el importe a percibir es la diferencia entre el SMI proporcional a la jornada del contrato y lo ingresado por prestaciones por desempleo.**

- En el caso de personas con contrato a tiempo completo, pero que la **suspensión del mismo se ha realizado a jornada parcial**, el cálculo **es la diferencia entre el SMI y el importe de la prestación por desempleo a percibir o percibida**, incrementado por el importe de la base reguladora en proporción a la jornada no suspendida.

- En el caso de personas con **contrato a tiempo parcial y que la suspensión del contrato se haya realizado parcial**, el cálculo **será la diferencia entre el SMI proporcional a la jornada del contrato y el importe de la prestación por desempleo a percibir o percibida**, incrementado por el importe de la base reguladora en proporción a la jornada no suspendida.

$$\text{Importe} = \text{SMI (950 euros)} \times \% \text{ jornada contrato de trabajo} - [\text{Prestación por desempleo (70\% base reguladora)} \times \% \text{ jornada sujeta a ERTE} + \text{base reguladora} \times \% \text{ jornada no sujeta a ERTE}]$$

Como máximo se abonarán las diferencias correspondientes a 3 mensualidades (90 días). El periodo subvencionable comprenderá desde 14 de marzo 2020 hasta, como máximo, **el último día del mes anterior a la fecha de la publicación del extracto de la convocatoria, es decir hasta el 30/09/2020.**

La **incorporación al trabajo total o parcialmente antes de que finalicen los tres meses** desde el inicio del ERTE o ERTEs, en el caso de que la persona estuviese afectada por más de uno, **conlleva el cese de la ayuda a partir de la fecha de la incorporación al puesto de trabajo.**

Por otra parte, se ha revisado, de acuerdo con la información disponible, lo establecido en el artículo 5 de la orden de bases, y a la vista de lo expuesto se ha realizado los cálculos a los efectos de determinar, tanto si podría obtener la ayuda y su importe, como si pueden o no ser beneficiarios, así como, la base reguladora de acuerdo con lo previsto en el artículo 9.1.

En el plazo del trámite establecido por la Resolución provisional se presentaron 95 alegaciones (Ver anexo IV), que, una vez realizadas las comprobaciones pertinentes, el resultado de las mismas se recogen en el citado Anexo.

También, debido a algunos datos incongruentes con el resultado obtenido en el cálculo, y de acuerdo con lo previsto en el artículo 109.2 de la Ley 39/2015, de 1 de octubre, que establece que "Las Administraciones Públicas podrán, asimismo, rectificar en cualquier momento, de oficio o a instancia de los interesados, los errores materiales, de hecho o aritméticos existentes en sus actos", se han realizado revisiones de oficio de una relación de expedientes incluidos en la Resolución provisional y que quedan reflejados en el Anexo III.

Por otra parte, en el Anexo VI se relacionan aquellas solicitudes que en la Resolución Provisional se le requería la subsanación o aportación de documentos para completar el expediente y no han sido presentados, o presentados estos no subsanaban las deficiencias detectadas, de acuerdo con lo previsto en el artículo 68.1 de la Ley 39/2015, de 1 de octubre, por lo que se les tiene por desistidos en su petición.

El procedimiento de concesión es el de concurrencia competitiva, y estará informado por los principios de publicidad, transparencia, objetividad e igualdad y no discriminación, y de acuerdo con lo previsto en el artículo 9.7 de la orden de bases, en el que se establece que en el supuesto de que, finalizado el plazo de presentación y recibidas todas las solicitudes de subvención, los créditos disponibles bastasen para atender la totalidad del importe económico que suponga el conjunto de las solicitudes presentadas, no será preciso proceder a la prelación de los expedientes previstas en el artículo 8 de la citada Orden de bases.

Por consiguiente, como las subvenciones solicitadas no agotan el crédito disponible en esta convocatoria no ha sido necesario la prelación de los expedientes, siendo los propuestos los relacionados en el Anexo VII.

Sexto.- Información a las personas beneficiarias.

Los beneficiarios de estas ayudas vendrán obligados al cumplimiento de las obligaciones establecidas en el artículo 14 de la Ley 38/2003, de 17 de noviembre, General de subvenciones, entre las que se encuentran las siguientes:

a) Facilitar cuantos datos e información relacionados con la ayuda concedida les sean requeridos.

b) Comunicar al SEF cualquier incidencia que se produzca en relación con la suspensión de su contrato de trabajo o con el ERTE en el que se encuentren incluidas.

c) Someterse, en su caso, a las actuaciones de comprobación previstas en la normativa que resulte de aplicación.

d) En caso de incumplimiento de las obligaciones que les incumban como beneficiarios de la ayuda, proceder al reintegro de los fondos percibidos.

Asimismo vendrán obligados al cumplimiento de las obligaciones derivadas de la adquisición de la condición de beneficiario de la prestación contributiva por desempleo establecidas en la legislación vigente

Reintegro.- El incumplimiento de las obligaciones impuestas dará lugar al reintegro total o parcial de la subvención concedida, incrementado con el interés de demora devengado desde la fecha de pago, conforme a lo establecido en el artículo 37.1 de la Ley General de Subvenciones.

En el caso de que por parte del SEPE se produzca una modificación o revocación de la resolución de la concesión de las prestaciones por desempleo, que diera lugar, en el primero de los casos, a un incremento de la base reguladora que superase la establecida en el artículo 5.1 d) de esta orden, y en el segundo a la pérdida del derecho a la prestación, deberá procederse a la devolución total de la ayuda percibida.

Asimismo, el beneficiario, quedado obligado a facilitar las actuaciones de comprobación que realice el SEF, a las de control financiero que corresponden a la Intervención General de la Comunidad Autónoma y a las prevista por la legislación del Tribunal de Cuentas u organismos europeos de control.

En virtud de los antecedentes expuestos, de los fundamentos de derecho expresados, de la propuesta de la Subdirección General de Empleo de fecha 29/12/2020 y los informes de fiscalización números: 083502, 083977, 084003, 084035, 084067, 085077, 084477, 084466, 085339, 084516, 085376, 085418, 085975, 085992,

Resuelvo:

Primero.- Conceder las subvenciones a las personas que figuran en el Anexo VII siguiente, en el que se reseña el nombre, DNI/NIE, número del expediente instruido e importe que en cada caso se expresa, con cargo a la Partida Presupuestaria 2020.57.04.00.312A.48599, código de proyecto 042216200001, documento "A", n.º de referencia **058387/1400103288/000001**, para subvencionar el programa "Complemento mínimo ERTE".

Segundo.- Disponer el gasto, reconocer la obligación, y proponer el pago de la subvención, por un importe total de **1.437.470,72 €**, gasto elegible 0%, con cargo a la Partida Presupuestaria 2020.57.04.00.312A.48599, código de proyecto 042216200001 y documento A número de referencia 058387/1400103288/000001, a cada uno de los beneficiarios relacionados en el Anexo VII y por los importes referidos en el mismo, y abono en la cuenta bancarias identificadas por los códigos IBAN que figuran en el anexo VIII.

Tercero.- Dar traslado al Servicio Económico y de Contratación para la contabilización de los documentos contables preliminares.

Cuarto.- Denegar las subvenciones a las solicitudes que figuran en el Anexo V y por lo motivos que se indican en el mismo.

Quinto.- Declarar concluso el procedimiento iniciado mediante solicitudes presentadas por las personas relacionadas en el Anexo VI, con el consiguiente archivo de actuaciones."

Publicar, a efectos de notificación, la Resolución de concesión en el Boletín Oficial de la Región de Murcia (BORM) y exponer la relación de las personas interesadas en la página web del Servicio Regional de Empleo y Formación (www.sefcarm.es) de conformidad con lo establecido en el **artículo 45 de la Ley 39/2015, de "1 de octubre, del Procedimiento Administrativo Común de las Administraciones Públicas**, con la advertencia de que la misma no agota la vía administrativa, pudiéndose interponer Recurso de Alzada ante el Excmo. Sr. Presidente del Servicio Regional de Empleo y Formación, en el plazo de UN MES contado desde el día siguiente de la publicación en el BORM de la misma, conforme disponen los artículos 121 y 122 de la Ley 39/2015, antes citada.

Murcia, a 29 de diciembre de 2020.—La Subdirectora General de Empleo del Servicio Regional de Empleo y Formación, María Fuensanta Munuera Pérez.

Región de Murcia
Consejería de Empleo,
Investigación y Universidades

reVCTIVÁ2020

ANEXO I
- SOLICITUDES -

Nº Orden	Nº Expediente	Fecha Solicitud	DNI/NIE	Solicitante
1	2020-07-ERTE-0002	27/10/2020 21:04	***56847*	JAIME ESCALONA ACOSTA
2	2020-07-ERTE-0003	27/10/2020 20:56	***54950*	INMACULADA MARTINEZ BALLESTER
3	2020-07-ERTE-0004	27/10/2020 21:13	***04577*	RAQUEL MARIA AGUSTIN NAVARRO
4	2020-07-ERTE-0005	27/10/2020 21:07	***09732*	JOSEFA MONTALBAN VEAS
5	2020-07-ERTE-0006	27/10/2020 20:35	***00944*	PABLO SABATER PÉREZ
6	2020-07-ERTE-0007	27/10/2020 20:42	***83804*	RAFAEL LOPEZ MARTINEZ
7	2020-07-ERTE-0008	27/10/2020 20:23	***82622*	CARLOS ABELLAN MARTINEZ
8	2020-07-ERTE-0009	27/10/2020 20:11	***50210*	MARIO ENRIQUE MISQUIAL JIMÉNEZ
9	2020-07-ERTE-0010	27/10/2020 20:10	***08503*	VERONICA VERDU VIVANCOS
10	2020-07-ERTE-0011	27/10/2020 19:59	***34678*	JUAN DE LA CRUZ RAJA
11	2020-07-ERTE-0012	27/10/2020 20:00	***77331*	MONICA SANCHEZ LOPEZ
12	2020-07-ERTE-0013	27/10/2020 20:05	***85969*	MARIA ASCENSIÓN PERELLÓN SAAVEDRA
13	2020-07-ERTE-0014	27/10/2020 19:53	***55551*	NOELIA MOLINA ZARCO
14	2020-07-ERTE-0015	27/10/2020 19:47	***01064*	MARIA DESEADA MORENO GOMEZ
15	2020-07-ERTE-0016	27/10/2020 19:33	***79777*	DOMINGO JESUS OLMEDO CHICA
16	2020-07-ERTE-0017	27/10/2020 19:33	***78782*	EMILIANO FCO VAZQUEZ CASILLAS
17	2020-07-ERTE-0018	27/10/2020 19:03	***48311*	MARIA JOSE MOLANES ZAPLANA
18	2020-07-ERTE-0019	27/10/2020 18:55	***51568*	OMAR CUBERO EGEA
19	2020-07-ERTE-0020	27/10/2020 18:54	***87177*	ILHAM SBAA
20	2020-07-ERTE-0021	27/10/2020 18:50	***81251*	JUANA MARIA LOPEZ RE
21	2020-07-ERTE-0022	27/10/2020 18:50	***79578*	RAQUEL CLEMENTE GUTIÉRREZ
22	2020-07-ERTE-0023	27/10/2020 18:47	***48764*	MATILDE CUTILLAS TOMÁS
23	2020-07-ERTE-0024	27/10/2020 17:59	***12721*	GEMA LORENTE ORDAX
24	2020-07-ERTE-0025	27/10/2020 18:30	***62752*	ANTONIO JOSE MARTINEZ RUIZ
25	2020-07-ERTE-0026	27/10/2020 18:32	***12855*	M.CARMEN GALLEGO SALMERON
26	2020-07-ERTE-0027	27/10/2020 18:19	***96337*	MARTA CATALINA PÉREZ ALCÁZAR
27	2020-07-ERTE-0028	27/10/2020 14:05	***78470*	MARIA ISABEL ARMERO RUIZ
28	2020-07-ERTE-0029	27/10/2020 18:10	***68517*	MARIA DEL CARMEN BOTIA GUZMAN
29	2020-07-ERTE-0030	27/10/2020 18:09	***35000*	FRANCISCO MARTINEZ FERNANDEZ
30	2020-07-ERTE-0031	27/10/2020 18:03	***12686*	ANTONIO VIGUERAS SAEZ
31	2020-07-ERTE-0032	27/10/2020 18:05	***37673*	JOSUE MONTOYA PEREZ
32	2020-07-ERTE-0033	27/10/2020 17:19	***35975*	MARIA DEL CARMEN MARTINEZ MELLADO
33	2020-07-ERTE-0034	27/10/2020 17:53	***14337*	MARIA CAPILLA CANO
34	2020-07-ERTE-0035	27/10/2020 17:43	***21300*	DIEGO MONTAÑEZ HIERRO
35	2020-07-ERTE-0036	27/10/2020 17:25	***34586*	Mª DEL MAR ORTUÑO SAENZ
36	2020-07-ERTE-0037	27/10/2020 17:18	***22868*	FELICIANA BLAYA URREA
37	2020-07-ERTE-0038	27/10/2020 17:00	***48400*	ANA MARTINEZ MUÑOZ
38	2020-07-ERTE-0039	27/10/2020 16:56	***42047*	MIRIAM TORRES MAIQUEZ
39	2020-07-ERTE-0040	27/10/2020 16:58	***50289*	MARIA RAMAL GARCIA
40	2020-07-ERTE-0041	27/10/2020 16:53	***04497*	FRANCISCO JOSÉ HERNÁNDEZ GARCÍA
41	2020-07-ERTE-0042	27/10/2020 16:34	***84326*	JOSE SANCHIS MOYA
42	2020-07-ERTE-0043	27/10/2020 16:08	***49422*	INMACULADA CONCEPCIÓN CÁNOVAS ASENSIO
43	2020-07-ERTE-0044	27/10/2020 16:34	***45001*	DANIEL FLORES SALIDO
44	2020-07-ERTE-0045	27/10/2020 16:28	***93539*	ANDRÉS NAVARRO ALBALADEJO
45	2020-07-ERTE-0046	27/10/2020 16:16	***36940*	MARIA ISABEL ALBURQUERQUE ESCORZA
46	2020-07-ERTE-0047	27/10/2020 16:22	***67233*	MERCEDES COSTA SANCHEZ
47	2020-07-ERTE-0048	27/10/2020 15:44	***97743*	LIDIA ZARAGOZA PÉREZ
48	2020-07-ERTE-0049	27/10/2020 15:59	***32415*	GEROGINA MURESAN-ENACHE
49	2020-07-ERTE-0051	27/10/2020 15:45	***48721*	JOSE RAFAEL ARANDA ALGUACIL
50	2020-07-ERTE-0052	27/10/2020 15:35	***97557*	INMACULADA CONCEPCIÓN MAYOL MORALES
51	2020-07-ERTE-0053	27/10/2020 15:39	***40609*	ANA ISABEL MATA PÉREZ
52	2020-07-ERTE-0054	27/10/2020 15:34	***61327*	LUIS LÓPEZ ALACID
53	2020-07-ERTE-0055	27/10/2020 15:15	***18667*	SALVADOR AGUILAR RABADAN
54	2020-07-ERTE-0056	27/10/2020 13:41	***47257*	MARIA DEL MAR ALARCÓN CAMPILLO
55	2020-07-ERTE-0057	27/10/2020 15:01	***65347*	MATIAS HERNÁNDEZ JIMÉNEZ
56	2020-07-ERTE-0058	27/10/2020 13:55	***44848*	JOSEFA MARÍN MUÑOZ
57	2020-07-ERTE-0059	27/10/2020 13:18	***17931*	JUAN CARLOS ASENSIO ALMAZÁN
58	2020-07-ERTE-0060	27/10/2020 14:21	***48272*	CARMEN MARIA RUS RODRIGUEZ
59	2020-07-ERTE-0061	27/10/2020 14:18	***58626*	PAULA MARINA OJUEZ RODRIGUEZ



60	2020-07-ERTE-0063	27/10/2020 13:36	***29630*	ISABEL GARCÍA URREA
61	2020-07-ERTE-0064	27/10/2020 14:21	***55078*	FRANCISCO JAVIER GARCIA ZARCO
62	2020-07-ERTE-0065	27/10/2020 14:21	***29286*	JOSE MARIA PEREZ CEREZUELA
63	2020-07-ERTE-0066	27/10/2020 13:10	***40051*	ANDRES LOPEZ LOPEZ
64	2020-07-ERTE-0067	27/10/2020 14:06	***47400*	GLORIA MORAL SANCHEZ
65	2020-07-ERTE-0069	27/10/2020 14:07	***53252*	ANDRÉS GARCÍA PEÑALVER
66	2020-07-ERTE-0073	27/10/2020 13:38	***59851*	MIRIAM GUERRERO RODRIGUEZ
67	2020-07-ERTE-0074	27/10/2020 13:39	***56690*	MACARENA DEL CASTILLO PLAZAS
68	2020-07-ERTE-0075	27/10/2020 13:28	***34825*	RAQUEL GARCIA DIAZ
69	2020-07-ERTE-0076	27/10/2020 13:36	***65948*	ANA GARCIA ZAFRA
70	2020-07-ERTE-0077	27/10/2020 13:15	***15528*	DANIEL JOSE GONZALEZ HORVATH TOLDI
71	2020-07-ERTE-0078	27/10/2020 13:06	***91414*	JUAN GARCIA GALLEGO
72	2020-07-ERTE-0079	27/10/2020 12:47	***60256*	LAURA CANO MARTÍNEZ
73	2020-07-ERTE-0080	27/10/2020 11:59	***21702*	MARIA FUENSANTA MARIN PONCE
74	2020-07-ERTE-0081	27/10/2020 12:28	***72375*	MARIA DE LA CRUZ ORTIN PALAO
75	2020-07-ERTE-0082	27/10/2020 12:17	***14374*	LAURA SAIZ LEBRERO
76	2020-07-ERTE-0083	27/10/2020 11:55	***82200*	SONIA SÁNCHEZ MARTÍNEZ
77	2020-07-ERTE-0084	27/10/2020 12:12	***10562*	MARINA PONCE HERNANDEZ
78	2020-07-ERTE-0085	27/10/2020 12:21	***00626*	ELISABETH LOPEZ LOZANO
79	2020-07-ERTE-0086	27/10/2020 12:21	***54928*	LUISA NAVARRETE ALCAZAR
80	2020-07-ERTE-0087	27/10/2020 11:57	***81590*	ISABEL MARÍA GARCÍA PAREDES
81	2020-07-ERTE-0088	27/10/2020 11:47	***85954*	JUAN JOSE MUÑOZ ZAPATA
82	2020-07-ERTE-0089	27/10/2020 12:01	***81040*	LAURA MAGDALENA FERNÁNDEZ SIMÓN
83	2020-07-ERTE-0090	27/10/2020 10:57	***56169*	MARIA REALES GUILLEN
84	2020-07-ERTE-0091	27/10/2020 11:59	***97174*	MARIA CARMEN ROCAMORA ANDRADA
85	2020-07-ERTE-0092	27/10/2020 11:03	***34562*	ESTHER MARIA PEREZ ALCARAZ
86	2020-07-ERTE-0093	27/10/2020 11:05	***10183*	SORAYA DE EGEA MATEO
87	2020-07-ERTE-0094	27/10/2020 11:52	***57959*	SHEILA ROMINA FERREIRA LANZE
88	2020-07-ERTE-0095	27/10/2020 11:52	***83743*	SILVIA MENDOZA BARROSO
89	2020-07-ERTE-0096	27/10/2020 11:30	***42871*	JOSEFA ALCARAZ SOTO
90	2020-07-ERTE-0097	27/10/2020 11:45	***04540*	MARÍA CARMEN GONZÁLEZ SERRANO
91	2020-07-ERTE-0098	27/10/2020 11:42	***56416*	ROSA MARÍA RUIZ ROSA
92	2020-07-ERTE-0099	27/10/2020 11:45	***29621*	NEREA DELVALS CHACON
93	2020-07-ERTE-0100	27/10/2020 11:35	***89559*	ESTEFANIA BASTIDAS CONESA
94	2020-07-ERTE-0101	27/10/2020 10:19	***70146*	JOSE ANTONIO GUERRERO TORAL
95	2020-07-ERTE-0102	27/10/2020 11:17	***69487*	ISABEL GARCIA NICOLAS
96	2020-07-ERTE-0103	27/10/2020 11:16	***32189*	SANTIAGO BARQUERO REYES
97	2020-07-ERTE-0104	27/10/2020 11:08	***04000*	ÁNGELA VALENZUELA BRAVO
98	2020-07-ERTE-0105	27/10/2020 11:16	***19216*	ANTONIA ACOSTA SOTO
99	2020-07-ERTE-0106	27/10/2020 11:00	***86688*	DANIEL GONZALEZ MARTINEZ
100	2020-07-ERTE-0107	27/10/2020 11:06	***20400*	ANTONIO JOAQUIN ZARCO GALINDO
101	2020-07-ERTE-0109	27/10/2020 09:27	***46325*	ELENA GARCIA MARTINEZ
102	2020-07-ERTE-0110	27/10/2020 09:53	***41310*	MARIA DE LOS ANGELES CASTAÑO MOLINA
103	2020-07-ERTE-0111	27/10/2020 10:45	***11047*	ESTEFANIA REY RIVERO
104	2020-07-ERTE-0112	27/10/2020 10:52	***95106*	FRANCISCO JAVIER GARCIA GARCIA
105	2020-07-ERTE-0113	27/10/2020 09:01	***37165*	SALVADOR PÉREZ NIETO
106	2020-07-ERTE-0114	27/10/2020 10:40	***43186*	ÁNGELA BOLUDA RUIZ
107	2020-07-ERTE-0115	27/10/2020 10:46	***55776*	ANTONIO GAMBIN GARRIDO
108	2020-07-ERTE-0116	27/10/2020 08:38	***17173*	LORENZO BENEDICTO LORENTE
109	2020-07-ERTE-0118	27/10/2020 10:45	***98911*	MIGUEL HERNÁNDEZ PIÑERA
110	2020-07-ERTE-0119	27/10/2020 10:32	***14599*	SILVIA MADRIGAL LÓPEZ
111	2020-07-ERTE-0120	27/10/2020 10:20	***96621*	JAVIER ALFONSO GÁLVEZ CAS
112	2020-07-ERTE-0121	27/10/2020 10:15	***24583*	DOLORES VERA CÁCERES
113	2020-07-ERTE-0122	27/10/2020 10:18	***86864*	MARIA ANGELES RUANO JIMENEZ
114	2020-07-ERTE-0123	27/10/2020 09:07	***40018*	ENRIQUE CAMPOS GONZALEZ
115	2020-07-ERTE-0124	27/10/2020 09:58	***20821*	ENCARNACION PINEDA GARCÍA
116	2020-07-ERTE-0125	27/10/2020 09:50	***37147*	ANTONA LARDIN HEREDIA
117	2020-07-ERTE-0126	27/10/2020 09:30	***43040*	ALMUDENA ALONSO ALFONSO
118	2020-07-ERTE-0127	27/10/2020 09:47	***42577*	JUANA MARÍA CORBALÁN MATA LLANA
119	2020-07-ERTE-0128	27/10/2020 09:36	***03287*	MARÍA EUGENIA MARTÍNEZ TORAL
120	2020-07-ERTE-0129	27/10/2020 09:25	***54513*	LAURA FRUTOS MARTINEZ
121	2020-07-ERTE-0130	27/10/2020 09:23	***45261*	MARTA LÓPEZ NICOLÁS



122	2020-07-ERTE-0131	27/10/2020 09:24	***26970*	ELENA ACOSTA GARCIA
123	2020-07-ERTE-0132	27/10/2020 09:15	***19034*	MARIANO RUIZ GUASCH
124	2020-07-ERTE-0133	27/10/2020 09:14	***71500*	ALFONSO SAEZ PELEGRIN
125	2020-07-ERTE-0134	27/10/2020 09:13	***92981*	BEGOÑA MATEU VILLA
126	2020-07-ERTE-0135	27/10/2020 08:37	***57080*	LORENA CONESA PARDO
127	2020-07-ERTE-0136	27/10/2020 08:58	***34536*	MARIA DOLORES GARCIA CALVO
128	2020-07-ERTE-0137	27/10/2020 08:48	***94504*	JUANA MARIA CAPARROS MOYA
129	2020-07-ERTE-0138	27/10/2020 08:42	***01913*	MARIA DOMIGUEZ LAPUENTE
130	2020-07-ERTE-0139	27/10/2020 08:26	***20647*	MARÍA JOSÉ LÓPEZ PUJANTE
131	2020-07-ERTE-0140	27/10/2020 08:21	***16667*	GLORIA HERNANDEZ LOPEZ
132	2020-07-ERTE-0141	27/10/2020 07:03	***63944*	ISABEL TORIBIO CAMARA
133	2020-07-ERTE-0142	27/10/2020 06:32	***36044*	ROCÍO REYES ESPÍN
134	2020-07-ERTE-0143	27/10/2020 01:34	***96007*	CARMEN CORTÉS FERRER
135	2020-07-ERTE-0144	27/10/2020 01:13	***15721*	MARIA ADORACION PRIETO GARCIA
136	2020-07-ERTE-0145	27/10/2020 00:10	***99729*	ALBA MORENO SANCHEZ
137	2020-07-ERTE-0146	27/10/2020 17:21	***70305*	RAUL OLIVARES SANZ
138	2020-07-ERTE-0147	28/10/2020 21:36	***55115*	MARÍA DOLORES MARTÍNEZ LÓPEZ
139	2020-07-ERTE-0148	28/10/2020 21:26	***89787*	JOSE MANUEL SANCHEZ RUIZ
140	2020-07-ERTE-0149	28/10/2020 21:27	***21272*	PURIFICACION GARCIA GARCIA
141	2020-07-ERTE-0150	28/10/2020 21:09	***97896*	MERCEDES GIL MARTINEZ
142	2020-07-ERTE-0151	28/10/2020 21:03	***57373*	ROCIO CASANOVA FERNANDEZ
143	2020-07-ERTE-0152	28/10/2020 20:57	***95252*	IRENE ORTIZ DIAZ
144	2020-07-ERTE-0153	28/10/2020 20:41	***69812*	JOSÉ DAVID GINER PÉREZ
145	2020-07-ERTE-0154	28/10/2020 20:29	***07886*	ALEJANDRO JUAN NAVARRO
146	2020-07-ERTE-0155	28/10/2020 19:25	***68533*	FRANCISCO GOMEZ FERNANDEZ
147	2020-07-ERTE-0156	28/10/2020 20:26	***33153*	LUIS BERNAL PALENCIA
148	2020-07-ERTE-0157	28/10/2020 20:06	***35993*	FRANCINEIDE OZEIAS RIBEIRO
149	2020-07-ERTE-0158	28/10/2020 19:23	***14248*	ANTONIO ORTEGA FLORES
150	2020-07-ERTE-0160	28/10/2020 19:29	***55856*	MARIA AUXILIADORA VALENCIA CEDEÑO
151	2020-07-ERTE-0161	28/10/2020 18:33	***61585*	SERGIO AGUIRRE GARCIA
152	2020-07-ERTE-0162	28/10/2020 19:01	***42292*	MARIA ISABEL PALAO CRUZ
153	2020-07-ERTE-0163	28/10/2020 19:03	***12216*	SOFIA HERNANDEZ LOPEZ
154	2020-07-ERTE-0164	28/10/2020 18:55	***72910*	MARIA ISABEL MENENDEZ SANCHO
155	2020-07-ERTE-0165	28/10/2020 18:47	***50217*	FRANCISCO JAVIER PEREZ ROMERO
156	2020-07-ERTE-0167	28/10/2020 18:37	***53002*	ROSA MARÍA ORTUÑO PARRA
157	2020-07-ERTE-0168	28/10/2020 18:37	***00682*	URSULA BOTIAS MARIN
158	2020-07-ERTE-0169	28/10/2020 18:24	***94234*	MARÍA CECILIA HERNÁNDEZ HERNÁNDEZ
159	2020-07-ERTE-0170	28/10/2020 17:59	***87453*	RAQUEL MANUEL AVILES
160	2020-07-ERTE-0171	28/10/2020 18:21	***87840*	MARIA ANGELES TORRES MANZANO
161	2020-07-ERTE-0172	28/10/2020 17:47	***41067*	ISABEL MARIA SANCHEZ-FORTUN PEREZ
162	2020-07-ERTE-0173	28/10/2020 17:36	***31941*	SERGIO SANCHEZ BERNAL
163	2020-07-ERTE-0174	28/10/2020 17:35	***12114*	CARLOS LUIS BARBISO
164	2020-07-ERTE-0175	28/10/2020 17:32	***88883*	ISABEL RAQUEL PARRA DOMENE
165	2020-07-ERTE-0176	28/10/2020 17:27	***01607*	LAURA MANZANARES VERA
166	2020-07-ERTE-0177	28/10/2020 17:09	***32592*	ABEL HERNÁNDEZ NAVARRO
167	2020-07-ERTE-0178	28/10/2020 16:58	***30597*	NURIA ALARCON MOTOS
168	2020-07-ERTE-0179	28/10/2020 16:50	***09511*	ROSA MARIA GARCIA NICOLAS
169	2020-07-ERTE-0180	28/10/2020 16:52	***20013*	FERNANDO GONZALEZ VIVANCOS
170	2020-07-ERTE-0181	28/10/2020 16:21	***16970*	GRECI MARIELA PEREZ RODRIGUEZ
171	2020-07-ERTE-0182	28/10/2020 16:09	***30035*	CRISTINA BERNAL CORONA
172	2020-07-ERTE-0183	28/10/2020 16:00	***51401*	ANA ISABEL VELASCO CARRERO
173	2020-07-ERTE-0184	28/10/2020 15:54	***85075*	MARIA JOSEFA GARCIA GARCIA
174	2020-07-ERTE-0185	28/10/2020 15:56	***85979*	OLGA MARIA PALLARES MARIN
175	2020-07-ERTE-0186	28/10/2020 15:40	***89454*	ÓSCAR GARCÍA GABARRÓN
176	2020-07-ERTE-0187	28/10/2020 15:47	***94546*	VANESSA RAMON FERNANDEZ
177	2020-07-ERTE-0188	28/10/2020 14:30	***57593*	MARAVILLAS MOLINA CAVA
178	2020-07-ERTE-0189	28/10/2020 15:19	***56352*	ROSSANA DE FAZIO
179	2020-07-ERTE-0190	28/10/2020 15:18	***58112*	HUGO ANDRES SILVA ANDRADE
180	2020-07-ERTE-0191	28/10/2020 14:58	***16382*	PEDRO SOLANO NICOLÁS
181	2020-07-ERTE-0192	28/10/2020 15:01	***59049*	MARTA EUGENIA HERNANDEZ PEÑALVER
182	2020-07-ERTE-0193	28/10/2020 14:58	***97990*	MARTINA VALENZUELA ROSA
183	2020-07-ERTE-0194	27/10/2020 17:15	***54889*	MARCOS ZAPATA VELASCO



184	2020-07-ERTE-0195	27/10/2020 14:43	***61668*	ALFONSO RAFAEL LEDO MONTOYA
185	2020-07-ERTE-0196	28/10/2020 10:31	***15515*	SILVIA ALEGRÍA MEROÑO
186	2020-07-ERTE-0197	28/10/2020 14:38	***42116*	LUIS CERDÁN GUITART
187	2020-07-ERTE-0198	27/10/2020 19:12	***67238*	ENCARNA MARTINEZ AUÑÓN
188	2020-07-ERTE-0199	28/10/2020 13:11	***97347*	CRISTINA MARTINEZ MIRANDA
189	2020-07-ERTE-0200	28/10/2020 09:43	***34582*	JUAN ANTONIO FERNANDEZ GARCIA
190	2020-07-ERTE-0201	28/10/2020 14:11	***89000*	JOSE MIGUEL SOLA MORANO
191	2020-07-ERTE-0202	28/10/2020 13:07	***09894*	FUENSANTA ORTUÑO GONZALEZ
192	2020-07-ERTE-0203	28/10/2020 11:16	***58645*	ROSA MARIA UBEDA MARTINEZ
193	2020-07-ERTE-0204	28/10/2020 13:04	***98117*	CRISTINA IBAÑEZ MUELAS
194	2020-07-ERTE-0205	28/10/2020 13:02	***00881*	FRANCISCO JAVIER VIVANCOS VICENTE
195	2020-07-ERTE-0207	28/10/2020 14:03	***44943*	JUAN JAVIER BRU RUIZ
196	2020-07-ERTE-0208	28/10/2020 13:34	***74948*	NOELIA OSORIO GIMENEZ
197	2020-07-ERTE-0209	28/10/2020 12:22	***58518*	MARÍA DEL MAR MILLAN GARCIA
198	2020-07-ERTE-0210	28/10/2020 13:09	***10216*	LOURDES GARCIA GUEVARA
199	2020-07-ERTE-0212	28/10/2020 13:40	***32653*	DIEGO SOTO ZAMORA
200	2020-07-ERTE-0213	28/10/2020 12:14	***01665*	MARIA ANGELES GRANADOS HERNANDEZ
201	2020-07-ERTE-0214	28/10/2020 13:30	***26301*	SUSANA RUIZ PEÑALVER
202	2020-07-ERTE-0215	28/10/2020 13:12	***94445*	MARTA ROTH YELO
203	2020-07-ERTE-0216	28/10/2020 12:36	***18455*	OSCAR RUIZ CABALLERO
204	2020-07-ERTE-0217	28/10/2020 12:27	***92371*	MARÍA ELENA MOYA
205	2020-07-ERTE-0218	28/10/2020 09:48	***39321*	EVA PAY NICOLAS
206	2020-07-ERTE-0219	27/10/2020 13:03	***36564*	ALEKSANDRA NOWICKA .
207	2020-07-ERTE-0220	28/10/2020 13:35	***00913*	JOSE IGNACIO MORENO BROCAL
208	2020-07-ERTE-0221	27/10/2020 20:03	***31147*	LOREDANA TEMIAN
209	2020-07-ERTE-0222	28/10/2020 11:46	***99224*	MARIA DOLORES AROCA MARIN
210	2020-07-ERTE-0223	28/10/2020 12:23	***88904*	ADRIANA DOBRE
211	2020-07-ERTE-0224	28/10/2020 12:18	***15275*	CRISTINA MOLLA CHAVARRIA
212	2020-07-ERTE-0225	28/10/2020 13:10	***43165*	ANTONIO LOPEZ ZARAGOZA
213	2020-07-ERTE-0226	28/10/2020 13:06	***46367*	Mª DE LOS ANGELES GARCIA MINGUEZ
214	2020-07-ERTE-0227	28/10/2020 12:51	***83942*	ANTONIO DAVID PEREZ DE TUDELA ALCARAZ
215	2020-07-ERTE-0228	28/10/2020 13:10	***80865*	MARIA YOLANDA PINAR SANTIESTEBAN
216	2020-07-ERTE-0229	28/10/2020 12:01	***44526*	JOSÉ JULIÁN VERA CLEMENTE
217	2020-07-ERTE-0230	28/10/2020 12:37	***92498*	NOA MARÍA DEL TORO NAVARRO
218	2020-07-ERTE-0231	28/10/2020 12:42	***98590*	GERMÁN MUELAS GARCÍA
219	2020-07-ERTE-0232	28/10/2020 11:59	***50753*	MARTA LOPEZ GARCIA
220	2020-07-ERTE-0233	28/10/2020 11:56	***16721*	PEDRO RUIZ GUILLEN
221	2020-07-ERTE-0234	28/10/2020 11:06	***42927*	BUENAVENTURA MARTINEZ ALCAINA
222	2020-07-ERTE-0235	28/10/2020 12:53	***56476*	CARMEN SOLER GALLEGO
223	2020-07-ERTE-0236	28/10/2020 10:25	***30985*	MARTA VERDÚ MARTÍNEZ
224	2020-07-ERTE-0237	28/10/2020 11:36	***82451*	MARIA RADUCAN
225	2020-07-ERTE-0238	28/10/2020 12:06	***73789*	ANA MARIA GUILLAMON GARCIA
226	2020-07-ERTE-0239	28/10/2020 10:12	***57390*	CECILIA SÁNCHEZ MIÑARRO
227	2020-07-ERTE-0240	28/10/2020 12:46	***76801*	MARIA FERNANDA QUITANS PEREZ
228	2020-07-ERTE-0241	28/10/2020 12:39	***16348*	BEATRIZ LEON VILLALBA
229	2020-07-ERTE-0242	28/10/2020 12:30	***70761*	MARIA MAR ESCRIBANO HENAREJOS
230	2020-07-ERTE-0243	28/10/2020 12:37	***08749*	ELISABET LLUCH HERNÁNDEZ
231	2020-07-ERTE-0244	28/10/2020 12:28	***77559*	ANA BELEN RODENAS TORRES
232	2020-07-ERTE-0245	28/10/2020 12:27	***69476*	JUAN CARLOS MENDEZ MARTINEZ
233	2020-07-ERTE-0246	28/10/2020 12:26	***13717*	LORENA NICOLAS DIAZ
234	2020-07-ERTE-0247	28/10/2020 11:15	***06717*	TOMAS RUIZ GIL
235	2020-07-ERTE-0248	28/10/2020 12:07	***50934*	ELENA CARRION HERMIDA
236	2020-07-ERTE-0249	28/10/2020 12:13	***25981*	LINDA CRISTEL ALCARAZ ORTIZ
237	2020-07-ERTE-0250	28/10/2020 12:06	***84985*	FRANCISCO JAVIER LOPEZ MEDINA
238	2020-07-ERTE-0251	28/10/2020 09:47	***15429*	BEATRIZ ALEGRÍA MEROÑO
239	2020-07-ERTE-0252	28/10/2020 12:02	***01299*	MARIA FEMENIA SANCHEZ
240	2020-07-ERTE-0253	28/10/2020 11:57	***01701*	JOSE JAVIER MARTINEZ RODRIGUEZ
241	2020-07-ERTE-0254	27/10/2020 12:39	***62698*	JOSÉ RAMÓN GARRE TORRES
242	2020-07-ERTE-0255	28/10/2020 10:55	***51427*	SERGIO MARÍN VALERA
243	2020-07-ERTE-0256	28/10/2020 11:29	***31811*	ANA MARIA PEREZ AGUERA
244	2020-07-ERTE-0257	27/10/2020 11:44	***69096*	JOSE LUIS RUIZ-CLEMENTE MORENO
245	2020-07-ERTE-0258	28/10/2020 11:54	***82985*	ANDRES GALINDO RUIZ



246	2020-07-ERTE-0259	28/10/2020 10:44	***13936*	MADALINA JUGANARU
247	2020-07-ERTE-0260	28/10/2020 11:04	***22294*	VICTORIA LÓPEZ MARTÍNEZ
248	2020-07-ERTE-0261	28/10/2020 11:43	***14994*	PATRICIA COLL MUÑOZ
249	2020-07-ERTE-0262	28/10/2020 10:58	***55390*	AARÓN SÁNCHEZ JIMÉNEZ
250	2020-07-ERTE-0263	27/10/2020 18:27	***86507*	FRANCISCO GONZALEZ MARTINEZ
251	2020-07-ERTE-0264	27/10/2020 13:03	***19555*	FRANCISCO ESTEBAN SANCHEZ ALFOCEA
252	2020-07-ERTE-0265	28/10/2020 10:45	***49980*	ARITZ VIEDMA GALINDO
253	2020-07-ERTE-0266	27/10/2020 22:10	***97747*	EVA QUESADA BELMONTE
254	2020-07-ERTE-0267	28/10/2020 10:32	***37166*	JOSEFA GARCIA CAMPOS
255	2020-07-ERTE-0268	28/10/2020 11:14	***64267*	DIONISIO GARCIA INGLES
256	2020-07-ERTE-0269	27/10/2020 19:39	***40182*	JOSE LUIS ROMERA GOMEZ
257	2020-07-ERTE-0270	28/10/2020 11:29	***16649*	JUAN DE LA CRUZ VILLALOBOS GUTIERREZ
258	2020-07-ERTE-0271	28/10/2020 11:26	***00226*	MARIA SALOME VADELL VALERO
259	2020-07-ERTE-0272	28/10/2020 10:31	***23884*	CARLOS ANTONIO PORRES COX
260	2020-07-ERTE-0273	28/10/2020 11:03	***95952*	JOSE ANGEL JIMENEZ CLEMENTE
261	2020-07-ERTE-0274	28/10/2020 11:18	***36068*	PALOMA HERRERO ARBOLEDAS
262	2020-07-ERTE-0275	28/10/2020 10:19	***56635*	MARÍA JESÚS VÁZQUEZ FERNÁNDEZ
263	2020-07-ERTE-0276	27/10/2020 13:12	***75646*	ELIZABETH GABRIELA BRAILOIU
264	2020-07-ERTE-0277	28/10/2020 10:17	***76105*	M ^a CARMEN MARTÍNEZ VILLAFRANCA
265	2020-07-ERTE-0278	27/10/2020 14:12	***24670*	JAVIER SANCHEZ FERNANDEZ
266	2020-07-ERTE-0279	28/10/2020 09:53	***08096*	BLANCA VILMA ROJAS ROJAS
267	2020-07-ERTE-0280	28/10/2020 10:14	***35236*	JULIAN SERRANO ESCUDERO
268	2020-07-ERTE-0281	28/10/2020 11:09	***37776*	HICHAM MOUNADI
269	2020-07-ERTE-0282	27/10/2020 12:37	***14389*	ANA ZAPATA ROS
270	2020-07-ERTE-0283	28/10/2020 09:53	***34629*	NURIA MATUTE MANZANO
271	2020-07-ERTE-0284	28/10/2020 11:07	***08593*	JOSE ANTONIO ALARCON DURAN
272	2020-07-ERTE-0285	27/10/2020 16:18	***07136*	MIRELA ANTOANETA ANTON
273	2020-07-ERTE-0286	28/10/2020 10:42	***59923*	ANTONIA LIARTE ROS
274	2020-07-ERTE-0287	28/10/2020 10:12	***09400*	ANTONIA ISABEL MARÍN JIMENEZ
275	2020-07-ERTE-0288	27/10/2020 16:20	***04457*	MARIANO ATO MOLINA
276	2020-07-ERTE-0289	27/10/2020 19:27	***12955*	CONSTANTIN TOMA
277	2020-07-ERTE-0290	28/10/2020 10:56	***65122*	DANIEL CLEMENTE AGUADO
278	2020-07-ERTE-0291	27/10/2020 17:17	***08850*	PEDRO SANMARTIN GRAU
279	2020-07-ERTE-0292	27/10/2020 12:38	***76501*	ALBA MARIA ALONSO BOUZO
280	2020-07-ERTE-0293	28/10/2020 10:33	***16787*	CARMEN DULCE CAMPILLO SOLER
281	2020-07-ERTE-0294	27/10/2020 12:39	***59905*	PLACIDO VERDU MARTINEZ
282	2020-07-ERTE-0295	27/10/2020 14:14	***46167*	ENCARNA GARCÍA CASTILLO
283	2020-07-ERTE-0296	28/10/2020 09:07	***89030*	CHRISTIAN MUÑOZ CASCALES
284	2020-07-ERTE-0297	27/10/2020 11:31	***13526*	VANESA CEREZO BELMONTE
285	2020-07-ERTE-0298	28/10/2020 09:26	***00823*	ISIDORO MIGUEL ZAPATA MARTÍNEZ
286	2020-07-ERTE-0299	27/10/2020 16:58	***89414*	MARIELA MARIN SÁNCHEZ
287	2020-07-ERTE-0300	28/10/2020 09:32	***70729*	CARLOS EDUARDO BRITO CHAVEZ
288	2020-07-ERTE-0301	27/10/2020 11:54	***81789*	ROSA MARÍA MARTINEZ LOPEZ
289	2020-07-ERTE-0302	28/10/2020 10:28	***42003*	RAFAEL ALVAREZ MARÍN
290	2020-07-ERTE-0303	28/10/2020 09:26	***51491*	MARIA BELEN SALABERRI RAMIREZ
291	2020-07-ERTE-0304	28/10/2020 10:18	***55236*	JAIME ALFREDO TENORIO HURTADO
292	2020-07-ERTE-0305	27/10/2020 15:03	***10237*	VIRGINIA TÁRRAGA RAMÓN
293	2020-07-ERTE-0306	28/10/2020 09:11	***49655*	ISABEL TUDELA CANOVAS
294	2020-07-ERTE-0307	28/10/2020 10:13	***97548*	SERGIO RODRÍGUEZ MOLINA
295	2020-07-ERTE-0308	28/10/2020 09:08	***82223*	BIENVENIDO SANCHEZ LOPEZ
296	2020-07-ERTE-0309	27/10/2020 12:29	***73047*	MARIA ISABEL PESTANA TOMAS DA COSTA
297	2020-07-ERTE-0310	27/10/2020 14:00	***46474*	MARÍA DEL CARMEN SANCHEZ GOMEZ
298	2020-07-ERTE-0311	28/10/2020 09:48	***49710*	ANDREA LOPEZ ROMERO
299	2020-07-ERTE-0312	27/10/2020 14:36	***86894*	ISABEL LOPEZ GARCIA
300	2020-07-ERTE-0313	28/10/2020 09:38	***55574*	ADRIÁN RUIZ DE MAGDALENA
301	2020-07-ERTE-0314	28/10/2020 09:43	***11260*	JOAQUIN MARTINEZ MUÑOZ
302	2020-07-ERTE-0315	28/10/2020 09:32	***26429*	MARIA DEL CARMEN TORRES GARCIA
303	2020-07-ERTE-0316	28/10/2020 09:26	***56754*	MARIA CRUZ JIMÉNEZ GONZÁLEZ
304	2020-07-ERTE-0317	28/10/2020 09:23	***10139*	BELEN SAEZ MAS
305	2020-07-ERTE-0318	28/10/2020 08:20	***10064*	JUAN RAUL CRUZ DE GEA
306	2020-07-ERTE-0319	27/10/2020 13:07	***10682*	MARA GOMEZ ROMERO
307	2020-07-ERTE-0320	28/10/2020 09:15	***22535*	MARTA GALLEGO MESEGUER



308	2020-07-ERTE-0321	28/10/2020 08:54	***02965*	ALBERTO GALINDO MARTÍNEZ
309	2020-07-ERTE-0322	28/10/2020 08:01	***97273*	JUAN GINES PARDO NICOLAS
310	2020-07-ERTE-0323	28/10/2020 00:15	***19675*	LOURDES RAMIREZ LOPEZ
311	2020-07-ERTE-0324	28/10/2020 00:01	***32011*	FRANCISCO IZQUIERDO HERNANDEZ
312	2020-07-ERTE-0325	27/10/2020 23:34	***24178*	MARTINEZ PILAR VIDAL
313	2020-07-ERTE-0326	27/10/2020 23:44	***79846*	PEDRO JOSE LORENTE LOPEZ
314	2020-07-ERTE-0327	27/10/2020 23:46	***54498*	MARCELA DE LOURDES GONZALEZ VALENCIA
315	2020-07-ERTE-0328	27/10/2020 23:33	***14041*	INÉS MARÍA MORALES VIVANCOS
316	2020-07-ERTE-0329	27/10/2020 23:09	***17509*	LORENA ARAEZ LOPEZ
317	2020-07-ERTE-0330	27/10/2020 23:13	***82883*	MARI CARMEN MARTINEZ TRIGUEROS
318	2020-07-ERTE-0331	27/10/2020 23:09	***86623*	JAIME ESPIN CUELLO
319	2020-07-ERTE-0332	27/10/2020 23:02	***52028*	MARIA PIA VALENCIA GUIME
320	2020-07-ERTE-0333	27/10/2020 22:44	***41781*	FRANCISCO JAVIER MELERO VALERO
321	2020-07-ERTE-0334	27/10/2020 22:46	***81942*	NOELIA LAX MADRID
322	2020-07-ERTE-0335	27/10/2020 22:29	***10397*	JOSE ANGEL RODRIGUEZ LOPEZ
323	2020-07-ERTE-0336	27/10/2020 22:52	***39385*	DANIEL CASTILLO MANUEL
324	2020-07-ERTE-0338	27/10/2020 22:28	***54751*	JUAN SOTO DE LEON-SOTELO
325	2020-07-ERTE-0340	27/10/2020 22:24	***59795*	MELANI FRANCO MARTINEZ
326	2020-07-ERTE-0341	27/10/2020 22:18	***04070*	EVA MARIA BULLONES GOMEZ
327	2020-07-ERTE-0342	27/10/2020 21:38	***67930*	SERGIO LOSADA PÉREZ
328	2020-07-ERTE-0343	27/10/2020 21:57	***36788*	CONCEPCION MARTINEZ BALANZA
329	2020-07-ERTE-0344	27/10/2020 21:51	***69982*	ROCIO ENCARNACION ABELLAN DALAMA
330	2020-07-ERTE-0346	27/10/2020 21:50	***04011*	JUAN JOSE MARTÍNEZ FERNÁNDEZ
331	2020-07-ERTE-0347	27/10/2020 11:04	***33793*	MARIA ROSA PERNIAS GAZQUEZ
332	2020-07-ERTE-0348	27/10/2020 13:01	***50341*	FLORENTINO SANDOVAL SANCHEZ
333	2020-07-ERTE-0349	29/10/2020 10:34	***21802*	ROSA MARÍA CANO MORCILLO
334	2020-07-ERTE-0350	29/10/2020 20:42	***27261*	MIGUEL ANGEL HERNANDEZ PEDREÑO
335	2020-07-ERTE-0351	29/10/2020 20:12	***53281*	MARIANGELES CASTRO MARÍN
336	2020-07-ERTE-0352	29/10/2020 20:15	***84436*	MARÍA GARCÍA ZAMBRANA
337	2020-07-ERTE-0353	29/10/2020 18:53	***27891*	FRANCISCO AMOROS GARCIA
338	2020-07-ERTE-0354	29/10/2020 19:22	***18834*	MARTA SAEZ MAS
339	2020-07-ERTE-0356	29/10/2020 19:21	***92085*	ERNESTO ALEJANDRO CISNEROS ROMERO
340	2020-07-ERTE-0357	29/10/2020 19:04	***17312*	FRANCISCO JAVIER MURCIA CASTILLO
341	2020-07-ERTE-0358	29/10/2020 18:52	***33005*	MARAVILLAS VALERA FERNANDEZ
342	2020-07-ERTE-0359	29/10/2020 18:33	***96520*	CARLA VAZQUEZ QUIROGA
343	2020-07-ERTE-0360	29/10/2020 18:30	***92189*	LIBIA FRECIA CALERO VÁSCONEZ
344	2020-07-ERTE-0361	29/10/2020 18:19	***02422*	NICOLAS BAECLA ALCAINA
345	2020-07-ERTE-0362	29/10/2020 17:59	***74227*	GIUSEPPE CRITELLI
346	2020-07-ERTE-0363	29/10/2020 18:10	***38837*	ANA MARIA GARCIA GARCIA
347	2020-07-ERTE-0364	29/10/2020 17:41	***52133*	JOAQUÍN NICOLÁS PEREA
348	2020-07-ERTE-0365	29/10/2020 17:48	***43131*	ELENA CIFUENTES RUBIO
349	2020-07-ERTE-0366	29/10/2020 17:54	***44755*	ALICIA COLOMO RODRÍGUEZ
350	2020-07-ERTE-0367	29/10/2020 17:48	***81385*	AGUSTÍN GÁLVEZ QUIÑONERO
351	2020-07-ERTE-0368	29/10/2020 17:35	***06779*	ALMUDENA TERRER FRUTOS
352	2020-07-ERTE-0369	29/10/2020 17:25	***35474*	ANDREA MARTÍNEZ CAPEL
353	2020-07-ERTE-0370	29/10/2020 17:04	***41270*	BEATRIZ VICENTE GARCÍA
354	2020-07-ERTE-0371	29/10/2020 17:06	***08190*	LAURA LÓPEZ ROMERO
355	2020-07-ERTE-0373	29/10/2020 16:19	***57136*	NEIRA AURA LEONOR LEON
356	2020-07-ERTE-0374	29/10/2020 16:45	***56185*	MARTA LEAL CHACON
357	2020-07-ERTE-0375	29/10/2020 16:40	***92382*	MARIA TERESA GONZALEZ SANCHEZ
358	2020-07-ERTE-0376	29/10/2020 14:37	***09200*	JESUS CANDEL GUILLAMON
359	2020-07-ERTE-0377	29/10/2020 16:18	***38705*	INMACULADA CONCEPCIÓN HERNANDEZ TORMO
360	2020-07-ERTE-0378	29/10/2020 16:28	***71848*	RAFAEL MADRONA CASTAÑO
361	2020-07-ERTE-0379	29/10/2020 16:11	***03699*	JUAN DOMINGO CASTELLANOS TURPIN
362	2020-07-ERTE-0380	29/10/2020 16:21	***14929*	LIMA DIALLO
363	2020-07-ERTE-0381	29/10/2020 16:19	***57431*	ANTONIO ONRUBIA CABALLERO
364	2020-07-ERTE-0382	29/10/2020 16:00	***86432*	MARIA JOSE MARTINEZ ESTEBAN
365	2020-07-ERTE-0383	29/10/2020 15:07	***88452*	SARA LUCENTI
366	2020-07-ERTE-0384	29/10/2020 15:20	***06856*	ANA ZAMORA LEON
367	2020-07-ERTE-0385	29/10/2020 13:58	***20465*	NATALIA ORTIZ RAMON
368	2020-07-ERTE-0386	29/10/2020 13:55	***58059*	JOSE ANTONIO GOMEZ AGUILAR
369	2020-07-ERTE-0387	29/10/2020 14:29	***12889*	CARMEN LORENTE GRACIA



370	2020-07-ERTE-0388	29/10/2020 13:02	***11771*	MARIA ASUNCION VILLELA GARCIA
371	2020-07-ERTE-0389	29/10/2020 14:23	***15262*	ESTEFANIA AROCA PENALVA
372	2020-07-ERTE-0391	29/10/2020 13:15	***39215*	FRANCISCA SERRANO MACANÁS
373	2020-07-ERTE-0392	29/10/2020 10:47	***35036*	ANTONIA GUERRERO GARCIA
374	2020-07-ERTE-0393	29/10/2020 13:00	***64463*	MARIA DEL CARMEN ISAAC CALVENTUS
375	2020-07-ERTE-0394	28/10/2020 18:33	***46200*	TAMARA BOHAJAR MILLAN
376	2020-07-ERTE-0395	29/10/2020 13:13	***58259*	EMILIO GALINDO ROCA
377	2020-07-ERTE-0396	29/10/2020 12:32	***06144*	MERCEDES LEGUEY PEREZ
378	2020-07-ERTE-0397	29/10/2020 12:01	***14529*	JUAN GABRIEL RIVAROLA SIVEC
379	2020-07-ERTE-0398	29/10/2020 14:13	***48924*	ANA NURIA MARTÍNEZ LÓPEZ
380	2020-07-ERTE-0399	28/10/2020 21:52	***93430*	MARÍA DE LA CABEZA HERNÁNDEZ DUQUE
381	2020-07-ERTE-0400	29/10/2020 13:53	***87486*	EMILIO ANGEL MARTINEZ MUÑOZ
382	2020-07-ERTE-0401	29/10/2020 13:43	***14983*	MARIA JOSE GIL MAYOL
383	2020-07-ERTE-0402	29/10/2020 10:55	***56902*	MARIA DOLORES RAYA MIÑARRO
384	2020-07-ERTE-0403	28/10/2020 09:47	***41898*	FRANCISCO VIDAL CREVILLEN
385	2020-07-ERTE-0404	29/10/2020 13:48	***43430*	ROCÍO MARTÍNEZ SÁNCHEZ
386	2020-07-ERTE-0405	29/10/2020 13:50	***04958*	CRISTINA CONESA SEGURA
387	2020-07-ERTE-0406	28/10/2020 12:40	***91324*	JESUS ALBERTO SANCHEZ FUSTER
388	2020-07-ERTE-0407	29/10/2020 12:44	***65638*	JUANA GARCIA FERNANDEZ
389	2020-07-ERTE-0409	29/10/2020 13:23	***78307*	JUAN GARCIA CASTILLO
390	2020-07-ERTE-0410	29/10/2020 09:34	***35785*	SARA FRANCO GARCIA
391	2020-07-ERTE-0411	29/10/2020 12:20	***81142*	ROSIRIS DEL SOCORRO VARGAS PACHECO
392	2020-07-ERTE-0412	28/10/2020 19:29	***50956*	ANA URIOS ISAAC
393	2020-07-ERTE-0413	29/10/2020 10:59	***21874*	JOSEFA LOPEZ RUIZ
394	2020-07-ERTE-0414	29/10/2020 11:28	***96791*	ANTONIA ROCA MORENO
395	2020-07-ERTE-0415	27/10/2020 16:38	***95785*	NOELIA HERNANDEZ LAX
396	2020-07-ERTE-0416	29/10/2020 13:05	***72235*	MÓNICA BELEN SÁNCHEZ ROBLES
397	2020-07-ERTE-0417	29/10/2020 13:17	***69687*	JOSE MARIA MARTINEZ GARCIA
398	2020-07-ERTE-0418	29/10/2020 11:47	***52835*	KATHERINE IVANA ORMAZA MERO
399	2020-07-ERTE-0419	29/10/2020 12:27	***57769*	HECTOR FERNANDO ALBAN ZAMBRANO
400	2020-07-ERTE-0420	29/10/2020 12:22	***18048*	FRANCISCO JOSE AMOR SANCHEZ
401	2020-07-ERTE-0421	29/10/2020 13:26	***98639*	YOLANDA PAGAN GARCIA
402	2020-07-ERTE-0422	29/10/2020 11:47	***88257*	MARIA JOSE MENDEZ MENDEZ
403	2020-07-ERTE-0423	28/10/2020 16:38	***48637*	FLORA ELIZABETH BRITO ZÁRATE
404	2020-07-ERTE-0424	29/10/2020 12:17	***57602*	MONICA ELIZABETH SARMIENTO HERRERA
405	2020-07-ERTE-0425	29/10/2020 12:56	***68977*	NAIARA ARREAL BURGOS
406	2020-07-ERTE-0426	28/10/2020 17:09	***80983*	JUAN ANTONIO BERNABE GARCIA
407	2020-07-ERTE-0427	29/10/2020 10:21	***60856*	FRANCISCA MENDEZ MENDEZ
408	2020-07-ERTE-0428	29/10/2020 12:12	***01493*	ALEJANDRO NOVES MARTINEZ
409	2020-07-ERTE-0429	29/10/2020 12:12	***90487*	JOSEFA VICENTA IVARS LLINARES
410	2020-07-ERTE-0430	29/10/2020 13:14	***53806*	FERNANDO MARTÍNEZ BLAYA
411	2020-07-ERTE-0431	29/10/2020 12:17	***02454*	FUENSANTA ROSARIO GARCIA GARCIA
412	2020-07-ERTE-0432	29/10/2020 10:38	***71068*	SANDRA DE LA TORRE AGUDO
413	2020-07-ERTE-0433	29/10/2020 12:07	***19956*	ADRIÁN MARTINEZ GARCÍA
414	2020-07-ERTE-0434	29/10/2020 12:06	***40294*	MARIA LOURDES MARTINEZ HERNANDEZ
415	2020-07-ERTE-0435	28/10/2020 12:34	***43977*	RUBÉN CÁRCELES GARCÍA
416	2020-07-ERTE-0436	29/10/2020 10:24	***81075*	CRISTINA PEREZ HERRERO
417	2020-07-ERTE-0437	29/10/2020 11:15	***10311*	ANA CRUZ GARCÍA NAVARRO
418	2020-07-ERTE-0438	29/10/2020 13:08	***92066*	MARGARITA VIVO FERNANDEZ
419	2020-07-ERTE-0439	29/10/2020 13:07	***69601*	LUIS ANGEL LLORET PICAZO
420	2020-07-ERTE-0440	29/10/2020 13:03	***20813*	MARIA ASCENSION JIMENEZ MARTINEZ
421	2020-07-ERTE-0442	29/10/2020 11:36	***43498*	MANUEL HERNANDEZ LOPEZ
422	2020-07-ERTE-0443	29/10/2020 11:48	***53656*	MARIA GARCIA MADRID
423	2020-07-ERTE-0444	27/10/2020 17:12	***01470*	GLORIA MARIA MANZANARES FRANCO
424	2020-07-ERTE-0445	29/10/2020 11:55	***81485*	YOJANA PAOLA GALLÓN AGUIRRE
425	2020-07-ERTE-0446	28/10/2020 17:29	***30588*	YULIYA TERLETSKA
426	2020-07-ERTE-0447	29/10/2020 12:52	***09682*	MARAVILLAS FERNANDEZ CASTEJON
427	2020-07-ERTE-0448	29/10/2020 11:53	***31771*	ASCENSIÓN DE GEA MENDEZ
428	2020-07-ERTE-0449	29/10/2020 12:46	***48984*	ANTONIO SOTO PEREZ
429	2020-07-ERTE-0450	28/10/2020 16:38	***60453*	ABDOULAYE SAMBA THIOUNE
430	2020-07-ERTE-0451	29/10/2020 12:24	***19626*	MARIA DOLORES SANCHEZ BELTRAN
431	2020-07-ERTE-0452	29/10/2020 12:52	***35933*	MARIA JOSE SAURA GARCIA



432	2020-07-ERTE-0453	29/10/2020 12:43	***95521*	VERONICA ALARCON CUEVAS
433	2020-07-ERTE-0454	29/10/2020 10:06	***84507*	JUANA MARIA RIQUELME ROCAMORA
434	2020-07-ERTE-0455	29/10/2020 11:38	***39969*	LAURA ABELLÁN PUCHE
435	2020-07-ERTE-0456	28/10/2020 12:51	***95659*	MARIA DEL MAR CANOVAS ARAGON
436	2020-07-ERTE-0457	29/10/2020 12:37	***84576*	ISABEL GALINDO JUAREZ
437	2020-07-ERTE-0458	29/10/2020 12:40	***34777*	MARCO ANTONIO MARTÍNEZ MONTIEL
438	2020-07-ERTE-0460	29/10/2020 12:37	***69674*	MARÍA TERESA CASTELLANOS TOMAS
439	2020-07-ERTE-0461	29/10/2020 12:36	***70402*	JOSEFA MARIN LOPEZ
440	2020-07-ERTE-0462	29/10/2020 09:24	***83565*	JOSEFA OLMEDA ESTEVE
441	2020-07-ERTE-0463	28/10/2020 17:09	***65902*	MARTA GARRES JIMÉNEZ
442	2020-07-ERTE-0464	29/10/2020 12:24	***14145*	LUCIA DE LOS ÁNGELES GARCIA CONESA
443	2020-07-ERTE-0465	29/10/2020 12:29	***44810*	JOSE CLARES COSTA
444	2020-07-ERTE-0466	29/10/2020 12:20	***53189*	JOSÉ ANTONIO PAREDES PAREDES
445	2020-07-ERTE-0467	29/10/2020 12:15	***52581*	ARIANA AILÍN CARUANA
446	2020-07-ERTE-0468	29/10/2020 09:17	***55371*	MARIA CARMEN SANCHEZ MIRAS
447	2020-07-ERTE-0469	29/10/2020 10:45	***08216*	GERONIMO BERNAL CARRETERO
448	2020-07-ERTE-0471	29/10/2020 12:11	***10571*	JOSE JUAN FERNANDEZ PASTOR
449	2020-07-ERTE-0472	29/10/2020 11:19	***18837*	RUBÉN RUIZ MARTÍNEZ
450	2020-07-ERTE-0473	29/10/2020 12:09	***81739*	RAUL MARTINEZ ALCARAZ
451	2020-07-ERTE-0474	29/10/2020 09:11	***05096*	ANTONIO FRANCISCO PEREZ YAGUES
452	2020-07-ERTE-0475	29/10/2020 10:37	***56061*	MARÍA ISABEL NOGUERA URREA
453	2020-07-ERTE-0476	29/10/2020 11:26	***34209*	FUENSANTA FLORENCIANO PINTADO
454	2020-07-ERTE-0477	29/10/2020 11:41	***83550*	CARIDAD GOMEZ MARTINEZ
455	2020-07-ERTE-0478	28/10/2020 12:55	***18097*	MARÍA ANGELES GOMEZ MATALLANA
456	2020-07-ERTE-0479	28/10/2020 18:36	***52103*	ANA BELEN VALERA SANCHEZ
457	2020-07-ERTE-0480	29/10/2020 11:36	***99747*	CATALINA LIZA LORENTE
458	2020-07-ERTE-0481	27/10/2020 13:12	***83955*	JOAQUIN CANO VALERA
459	2020-07-ERTE-0482	28/10/2020 16:09	***56704*	YASMINA CHICO BAENA
460	2020-07-ERTE-0483	29/10/2020 11:47	***30852*	ANA MARIA FRESNEDA MARTINEZ
461	2020-07-ERTE-0484	29/10/2020 10:50	***00414*	ANDREA DEL PILAR GIRALDO VALENCIA
462	2020-07-ERTE-0485	28/10/2020 23:54	***14644*	CRISTINA MOROTE PEREZ
463	2020-07-ERTE-0486	29/10/2020 10:36	***36045*	MARÍA MILAGROS OÑATE CORBALÁN
464	2020-07-ERTE-0487	29/10/2020 11:31	***67921*	PAMELA JUNE DAVIS
465	2020-07-ERTE-0488	29/10/2020 10:34	***39884*	MARIA JENNIFER YELO MILANES
466	2020-07-ERTE-0489	28/10/2020 12:27	***34665*	JUAN PEDRO PACHECO MUELAS
467	2020-07-ERTE-0490	29/10/2020 10:28	***38466*	ALICIA MORALES GARCÍA
468	2020-07-ERTE-0491	29/10/2020 11:30	***75191*	SALVADORA LIARTE MARTINEZ
469	2020-07-ERTE-0492	28/10/2020 17:46	***78938*	TATIANA GÓMEZ SÁNCHEZ
470	2020-07-ERTE-0493	28/10/2020 16:57	***73898*	YOLANDA ALONSO LOPEZ
471	2020-07-ERTE-0494	28/10/2020 16:21	***84702*	IGNACIO MARTÍN LARA
472	2020-07-ERTE-0495	29/10/2020 11:18	***46728*	MARIANO JOSE GALINDO HERNANDEZ
473	2020-07-ERTE-0496	29/10/2020 10:18	***10106*	ANTONIO MANUEL MORENO ROBLES
474	2020-07-ERTE-0497	29/10/2020 11:23	***07278*	MARÍA ALBARRACÍN GARCÍA
475	2020-07-ERTE-0498	28/10/2020 11:02	***83321*	EDI VERGINOV ASENOV
476	2020-07-ERTE-0499	28/10/2020 13:33	***98297*	MARTA ACOSTA SOTO
477	2020-07-ERTE-0500	28/10/2020 16:31	***16187*	ISABEL MARIA PARDO ROS
478	2020-07-ERTE-0501	29/10/2020 11:04	***69754*	FRANCISCO MIGUEL BUENDIA PARDO
479	2020-07-ERTE-0502	28/10/2020 13:22	***83932*	CANDIDA FERNANDEZ GARRIDO
480	2020-07-ERTE-0503	29/10/2020 10:11	***15940*	ANA PALACIOS VARGAS
481	2020-07-ERTE-0504	28/10/2020 16:57	***75265*	PETER STRECKY
482	2020-07-ERTE-0505	29/10/2020 10:12	***60181*	MARÍA TRINIDAD ROS VIVANCOS
483	2020-07-ERTE-0506	29/10/2020 10:04	***00473*	AROA MARTINEZ LOPEZ
484	2020-07-ERTE-0507	29/10/2020 10:55	***07630*	TAMARA ALONSO JIMENEZ
485	2020-07-ERTE-0508	29/10/2020 10:04	***87181*	JOAQUÍN LÓPEZ NAVARRO
486	2020-07-ERTE-0509	29/10/2020 09:36	***42137*	ANGELES RODRIGUEZ GARCIA
487	2020-07-ERTE-0510	29/10/2020 10:09	***65229*	ISABEL MATEO HERNÁNDEZ
488	2020-07-ERTE-0511	28/10/2020 09:51	***11109*	MARIA SALMERON BUITRAGO
489	2020-07-ERTE-0512	29/10/2020 10:03	***17022*	MARÍA DE MAYA FERNÁNDEZ
490	2020-07-ERTE-0513	29/10/2020 11:00	***84945*	MARIA ANGELES BAÑOS PEÑALVER
491	2020-07-ERTE-0514	29/10/2020 09:58	***51912*	VALENTINA ANGULO ORTIZ
492	2020-07-ERTE-0515	27/10/2020 18:23	***18870*	ANA BELEN BELMONTE GARCIA
493	2020-07-ERTE-0516	29/10/2020 09:54	***24740*	VERONICA SANCHEZ MARTINEZ



494	2020-07-ERTE-0517	29/10/2020 09:00	***23894*	ARACELI CENITAGOYA GARCÍA
495	2020-07-ERTE-0518	29/10/2020 10:27	***51741*	ANA BELEN TORRES GARCIA
496	2020-07-ERTE-0519	29/10/2020 07:34	***90426*	JOSE ANTONIO NUÑEZ LLORENS
497	2020-07-ERTE-0520	28/10/2020 11:36	***20577*	MIGUEL ANGEL SANCHEZ SANCHEZ
498	2020-07-ERTE-0521	29/10/2020 09:51	***61346*	REMEDIOS RABADAN GOMARIZ
499	2020-07-ERTE-0522	27/10/2020 16:40	***12756*	PEDRO ANTONIO CORBALAN ABRIL
500	2020-07-ERTE-0524	28/10/2020 19:16	***27143*	JOSE IGNACIO ABELLAN DE HARO
501	2020-07-ERTE-0525	29/10/2020 10:36	***34778*	RUBEN MARTINEZ FAZ
502	2020-07-ERTE-0526	28/10/2020 13:14	***00431*	MARIA SERRANO ASIS
503	2020-07-ERTE-0527	29/10/2020 10:32	***59229*	MARIA ISABEL PEREZ MAS
504	2020-07-ERTE-0528	28/10/2020 14:10	***02274*	VICENTE MARTINEZ GARCIA
505	2020-07-ERTE-0529	28/10/2020 22:30	***87507*	SILVIA MOYA LÓPEZ
506	2020-07-ERTE-0530	29/10/2020 09:44	***30835*	RAQUEL PELLICER GONZALEZ
507	2020-07-ERTE-0531	28/10/2020 18:41	***02906*	NIDIA LUCERO MEJIA GARCIA
508	2020-07-ERTE-0532	29/10/2020 09:39	***54657*	EMILIO JOSE ESPARZA CARDENAS
509	2020-07-ERTE-0533	29/10/2020 09:35	***13654*	SALVADOR DIAZ BAÑOS
510	2020-07-ERTE-0534	29/10/2020 09:32	***31611*	CHRISTIAN LARA FERNANDEZ
511	2020-07-ERTE-0535	29/10/2020 09:26	***55852*	ISABEL SERRANO SERRANO
512	2020-07-ERTE-0536	27/10/2020 12:05	***13399*	MARIA DEL CARMEN ROS FERNANDEZ
513	2020-07-ERTE-0537	27/10/2020 22:46	***75057*	GLADYS ISABEL LOZANO SALAZAR
514	2020-07-ERTE-0538	28/10/2020 15:06	***28347*	CRISTINA SANCHEZ HERNANDEZ
515	2020-07-ERTE-0539	28/10/2020 13:21	***79953*	JOAQUIN RODRIGUEZ MARTINEZ
516	2020-07-ERTE-0540	29/10/2020 10:21	***15297*	JOSE DANIEL MARTINEZ PEREZ
517	2020-07-ERTE-0541	28/10/2020 16:54	***12398*	DAVID MARTINEZ YEPES
518	2020-07-ERTE-0542	29/10/2020 09:21	***91491*	CARMEN ARANGO BLAZQUEZ
519	2020-07-ERTE-0543	28/10/2020 10:41	***37533*	MARIA ISABEL GARCIA MEDINA
520	2020-07-ERTE-0544	29/10/2020 09:15	***40918*	ROSA MARÍA SÁNCHEZ RÓDENAS
521	2020-07-ERTE-0545	27/10/2020 21:16	***23881*	ANA BELEN JUAREZ MOLINERO
522	2020-07-ERTE-0546	28/10/2020 11:22	***78260*	MARIA ANGELES LOPEZ LOPEZ
523	2020-07-ERTE-0547	27/10/2020 16:52	***96584*	AMPARO TURPIN HERNANDEZ
524	2020-07-ERTE-0548	28/10/2020 11:54	***90334*	MISLEIDY CUESTA GONZÁLEZ
525	2020-07-ERTE-0549	28/10/2020 17:15	***03400*	MARIA VIRGINIA LARIO MORENO
526	2020-07-ERTE-0550	28/10/2020 13:21	***85912*	MARIA BELEN LORENTE LOPEZ
527	2020-07-ERTE-0551	28/10/2020 17:10	***23555*	RITA ALEJANDRA MARTIN-ABRIL MAZARREDO
528	2020-07-ERTE-0552	29/10/2020 10:00	***54405*	NURIA VIDAL CUARTERO
529	2020-07-ERTE-0553	28/10/2020 12:35	***65461*	CAROLINA COBOS LLAVERO
530	2020-07-ERTE-0554	27/10/2020 13:30	***18216*	JOSE ERNESTO CARRILLO VERA
531	2020-07-ERTE-0555	29/10/2020 09:40	***50640*	SONIA MARTÍNEZ GOMARÍZ
532	2020-07-ERTE-0556	27/10/2020 13:10	***63793*	JUANA MARIA MANRESA LOPEZ
533	2020-07-ERTE-0557	28/10/2020 12:07	***43414*	JOSE DANIEL SANCHEZ PARDO
534	2020-07-ERTE-0558	27/10/2020 12:55	***80268*	JOSE GERMAN TOMAS LOPEZ
535	2020-07-ERTE-0560	28/10/2020 11:19	***19722*	ASUNCION CANDEL GUILLAMON
536	2020-07-ERTE-0561	29/10/2020 07:30	***13354*	MARIA DEL MAR UCLES RUIZ
537	2020-07-ERTE-0562	29/10/2020 01:25	***50796*	INES PEREZ CANALES
538	2020-07-ERTE-0563	29/10/2020 01:21	***48750*	MARIA DEL CARMEN GUILLAMON RIOS
539	2020-07-ERTE-0564	28/10/2020 23:54	***76962*	ROSARIO BAS GONZALEZ
540	2020-07-ERTE-0565	28/10/2020 23:47	***31126*	SARA RODRIGUEZ ROMERA
541	2020-07-ERTE-0566	28/10/2020 23:26	***10375*	JOSE DAVID MARTINEZ CAVAS
542	2020-07-ERTE-0567	28/10/2020 23:00	***57828*	JOSEFA MARIA CONESA LINARES
543	2020-07-ERTE-0568	28/10/2020 22:57	***22971*	PASCUAL ANGELS GUARDIOLA SALAR
544	2020-07-ERTE-0569	28/10/2020 22:45	***30472*	FAYSSAL ASEKELE
545	2020-07-ERTE-0570	28/10/2020 22:46	***07452*	IRENE ORENGO VICENTE
546	2020-07-ERTE-0571	28/10/2020 22:44	***20812*	ANA MARIA HERNANDEZ LOZANO
547	2020-07-ERTE-0572	28/10/2020 22:29	***54079*	MARIA DEL CARMEN GUIRAO MERCADER
548	2020-07-ERTE-0573	28/10/2020 22:15	***19270*	MANUELA CÁNOVAS GARCÍA
549	2020-07-ERTE-0574	28/10/2020 21:44	***09201*	JAVIER SÁNCHEZ SÁNCHEZ
550	2020-07-ERTE-0575	28/10/2020 21:45	***29404*	MANUEL HERNANDEZ INIESTA
551	2020-07-ERTE-0576	29/10/2020 09:57	***92780*	FRANCISCO JOSE SOLANO NAVARRO
552	2020-07-ERTE-0577	27/10/2020 12:49	***83923*	JUAN MANUEL SAURA HITA
553	2020-07-ERTE-0578	29/10/2020 10:57	***00750*	PATRICIA TORNEL COSTA
554	2020-07-ERTE-0579	27/10/2020 12:41	***87789*	MARIA DOLORES CEGARRA ALFONSIN
555	2020-07-ERTE-0580	28/10/2020 09:36	***37066*	SALVADOR BLAS GONZALEZ



556	2020-07-ERTE-0581	28/10/2020 09:41	***48511*	ALCIDES JOSE OROZCO BRINGTOWN
557	2020-07-ERTE-0582	28/10/2020 09:56	***70535*	EUSEBIO MARTINEZ MIRAS
558	2020-07-ERTE-0583	28/10/2020 10:23	***49640*	IRENEGOMEZ PEREZ
559	2020-07-ERTE-0585	29/10/2020 11:30	***80370*	JUANA ALEGRÍA GARCÍA
560	2020-07-ERTE-0586	28/10/2020 14:49	***81231*	ILEANA ALINA BODALE
561	2020-07-ERTE-0587	28/10/2020 13:28	***90396*	PEDRO MIGUEL BEBIA MURCIA
562	2020-07-ERTE-0588	28/10/2020 14:03	***55580*	CRISTINA JIMÉNEZ FERNÁNDE
563	2020-07-ERTE-0589	28/10/2020 14:39	***78175*	ALEXEI ALBALADEJO IMBERNON
564	2020-07-ERTE-0591	30/10/2020 21:25	***56832*	ROSA MARIA ESTEBAN LOPEZ
565	2020-07-ERTE-0593	30/10/2020 20:39	***72967*	BEATRIZ RUIZ ORTEGA
566	2020-07-ERTE-0594	30/10/2020 20:20	***19956*	MARIA DOLORES JIMENEZ FRANCO
567	2020-07-ERTE-0595	30/10/2020 20:38	***30048*	ANA BELEN GONZALEZ VIÑUELAS
568	2020-07-ERTE-0596	30/10/2020 20:13	***93194*	PEDRO JAVIER MUÑOZ COSTA
569	2020-07-ERTE-0597	30/10/2020 19:43	***14391*	ALEJANDRA SÁNCHEZ PELEGRÍN
570	2020-07-ERTE-0598	30/10/2020 19:48	***16780*	MARIA JOSE PENIN PINA
571	2020-07-ERTE-0599	30/10/2020 19:28	***93511*	EVA CASTILLA JIMENEZ
572	2020-07-ERTE-0600	28/10/2020 15:37	***49098*	JOSE ANGEL GALLEGO PUJANTE
573	2020-07-ERTE-0602	30/10/2020 18:53	***58583*	MELANIA RAMÓN MARÍN
574	2020-07-ERTE-0603	30/10/2020 18:46	***43209*	MIGUEL ANGEL RUSSO MARIN
575	2020-07-ERTE-0604	28/10/2020 16:02	***46584*	CARMEN MARIA CORCOLES CASALINS
576	2020-07-ERTE-0605	30/10/2020 17:48	***22968*	ROCIO PALAZON MORALES
577	2020-07-ERTE-0606	30/10/2020 14:33	***03550*	ELENA LOZANO BALADO
578	2020-07-ERTE-0607	29/10/2020 12:43	***98273*	INMACULADA MORALES LOPEZ
579	2020-07-ERTE-0608	29/10/2020 13:40	***19331*	MARAVILLAS SANCHEZ SANCHEZ
580	2020-07-ERTE-0609	30/10/2020 14:13	***54220*	ELISABET NAVARRO GARCIA
581	2020-07-ERTE-0610	29/10/2020 12:51	***08108*	SUSANA ABELLAN PELLUZ
582	2020-07-ERTE-0611	30/10/2020 13:32	***85765*	MARÍA CONSUELO PARREÑO SÁNCHEZ
583	2020-07-ERTE-0612	30/10/2020 13:34	***18035*	SARA MUÑOZ RODRÍGUEZ
584	2020-07-ERTE-0613	30/10/2020 10:54	***98844*	ANGEL ANTONIO DÍEZ USEA
585	2020-07-ERTE-0614	30/10/2020 13:54	***57347*	ANTONIO LORENTE CASTILLO
586	2020-07-ERTE-0615	30/10/2020 13:13	***86425*	LAURA DIAZ ORTIZ
587	2020-07-ERTE-0616	30/10/2020 13:09	***94635*	RAMON JAVIER CARRION LAJARA
588	2020-07-ERTE-0617	30/10/2020 14:07	***57543*	LOURDES MADERA ITURRIA
589	2020-07-ERTE-0618	30/10/2020 13:04	***69390*	DENIS ELENA MORA SANCHEZ
590	2020-07-ERTE-0619	30/10/2020 12:52	***82365*	DIEGO MORALES RINCON
591	2020-07-ERTE-0620	30/10/2020 12:48	***33514*	ANTONIO CASAS ALCARAZ
592	2020-07-ERTE-0621	30/10/2020 13:46	***22489*	TANIA BUIDE BLANCO
593	2020-07-ERTE-0622	30/10/2020 10:27	***76049*	ANTONIO GARCÍA ANDUJAR
594	2020-07-ERTE-0623	30/10/2020 13:47	***38147*	JUANA ELISABET GARCÍA GARCÍA
595	2020-07-ERTE-0624	30/10/2020 11:09	***12121*	ENCARNACIÓN FORTES GARCÍA
596	2020-07-ERTE-0625	30/10/2020 13:19	***11230*	ANA BELEN ROCA SANCHEZ
597	2020-07-ERTE-0626	30/10/2020 12:30	***17161*	MANUEL FRANCISCO ARQUES GARCIA
598	2020-07-ERTE-0627	30/10/2020 13:40	***22771*	NATALIA PEREZ REINA
599	2020-07-ERTE-0628	30/10/2020 13:17	***75234*	MARÍA ORTEGA GUILLÉN
600	2020-07-ERTE-0629	30/10/2020 11:57	***38131*	JOSE LUIS CABALLERO CANO
601	2020-07-ERTE-0630	30/10/2020 13:23	***30169*	MARIA JUMILLA CORTES
602	2020-07-ERTE-0631	30/10/2020 12:00	***91535*	LORENA MARTÍNEZ FORTES
603	2020-07-ERTE-0632	30/10/2020 12:21	***86288*	MANUEL INIESTA PEÑALVER
604	2020-07-ERTE-0633	30/10/2020 12:23	***51861*	ARTEMIO SORIANO ALMELA
605	2020-07-ERTE-0635	29/10/2020 14:38	***55651*	MONTSERRAT QUESADA SÁNCHEZ
606	2020-07-ERTE-0636	30/10/2020 12:55	***76582*	MARIA ASUNCION PATERNA CAPILLA
607	2020-07-ERTE-0637	30/10/2020 12:02	***80229*	ISABEL MARÍA LÓPEZ FRUTOS
608	2020-07-ERTE-0638	30/10/2020 12:56	***65435*	MARÍA NOELIA MUÑOZ VICENTE
609	2020-07-ERTE-0639	29/10/2020 17:34	***03412*	FRANCISCO ROMERO MANRESA
610	2020-07-ERTE-0640	29/10/2020 15:25	***38692*	VICTOR MANUEL GONZALEZ ALONSO
611	2020-07-ERTE-0641	30/10/2020 10:40	***19199*	ROQUE CAVA LÓPEZ
612	2020-07-ERTE-0642	30/10/2020 12:52	***14023*	SERGIO VICENTE CASTELLANO
613	2020-07-ERTE-0643	29/10/2020 15:06	***12984*	CESAR TAMBO AGUINSACA
614	2020-07-ERTE-0644	30/10/2020 11:47	***23673*	MARIA VICTORIA HERRERA LOPEZ
615	2020-07-ERTE-0645	30/10/2020 11:40	***16652*	RAMON RUIZ BORRERO
616	2020-07-ERTE-0646	29/10/2020 15:52	***20390*	ANA BELEN GALLEGO GARCIA
617	2020-07-ERTE-0647	30/10/2020 12:26	***86504*	FRANCISCO JAVIER SAURA VICENTE



618	2020-07-ERTE-0648	29/10/2020 14:03	***16366*	MARIA DEL CARMEN CANTO CONESA
619	2020-07-ERTE-0649	30/10/2020 11:33	***13098*	PEDRO BRAVO HERNANDEZ
620	2020-07-ERTE-0650	30/10/2020 11:09	***82242*	PEDRO MARIN LUCAS
621	2020-07-ERTE-0652	30/10/2020 11:29	***69729*	MARIACARMEN PEREZ MUÑOZ
622	2020-07-ERTE-0653	30/10/2020 12:34	***47754*	ANA ISABEL MURCIA ALEMAN
623	2020-07-ERTE-0654	30/10/2020 12:22	***95152*	ANGELES JIMENEZ NAVARRO
624	2020-07-ERTE-0655	28/10/2020 17:07	***12765*	JOSE ALBERTO ALBAN ZAMBRANO
625	2020-07-ERTE-0656	29/10/2020 22:47	***76159*	ARTURO JUAN LUCAS RUIZ
626	2020-07-ERTE-0657	29/10/2020 17:42	***99889*	VIRGINIA LOPEZ DE LA PAZ
627	2020-07-ERTE-0658	30/10/2020 11:12	***99954*	LOURDES MIRALLES ROBLES
628	2020-07-ERTE-0659	30/10/2020 10:55	***35839*	ANDRES SOLANA LUNA
629	2020-07-ERTE-0660	29/10/2020 12:42	***19925*	JULIA RAMIREZ SOLER
630	2020-07-ERTE-0661	29/10/2020 21:59	***97053*	ABDELKADER NASRI
631	2020-07-ERTE-0662	30/10/2020 11:21	***96333*	PABLO PERALES MARTIN
632	2020-07-ERTE-0663	30/10/2020 11:01	***68588*	ASMAE TALEMSI
633	2020-07-ERTE-0664	30/10/2020 10:42	***40076*	JORGE PERAGALO MANZANARES
634	2020-07-ERTE-0665	29/10/2020 10:52	***07155*	FRANCISCO DE ASIS SANCHEZ CENTENERO
635	2020-07-ERTE-0666	30/10/2020 10:52	***54590*	JACINTO MONTERO PEDREÑO
636	2020-07-ERTE-0667	28/10/2020 18:08	***42993*	MARIA MAR GARCIA GONZALEZ
637	2020-07-ERTE-0668	30/10/2020 11:39	***42894*	SANTIAGO PEÑALVER GARRIDO
638	2020-07-ERTE-0669	30/10/2020 11:31	***62036*	GENESIS YARITZA PAREDES VELEZ
639	2020-07-ERTE-0670	30/10/2020 10:32	***22496*	GINÉS MORALES DURÁN
640	2020-07-ERTE-0671	30/10/2020 11:25	***52280*	ANABEL RUIZ RODRIGUEZ
641	2020-07-ERTE-0672	30/10/2020 11:34	***17567*	SEBASTIAN DIAZ JIMENEZ
642	2020-07-ERTE-0673	29/10/2020 13:19	***23707*	IVAN CARRILLO GARCIA
643	2020-07-ERTE-0674	29/10/2020 16:04	***01822*	PALMINA NARDOZZA -
644	2020-07-ERTE-0675	28/10/2020 17:32	***67724*	JOSE ANTONIO MIRAS HEREDIA
645	2020-07-ERTE-0676	30/10/2020 10:50	***63463*	ANTONIO VERDU ALMELA
646	2020-07-ERTE-0677	30/10/2020 10:24	***15961*	RAQUEL PLAZA SÁNCHEZ
647	2020-07-ERTE-0678	29/10/2020 14:55	***22441*	IRENE MARTINEZ ALMANSA
648	2020-07-ERTE-0679	30/10/2020 10:18	***36338*	ANA MARIN PEREZ
649	2020-07-ERTE-0680	30/10/2020 10:15	***31517*	MARÍA DEL CARMEN MARTÍNEZ PIQUERAS
650	2020-07-ERTE-0681	30/10/2020 10:20	***11358*	MIRIAM SOLER ABARCA
651	2020-07-ERTE-0682	30/10/2020 10:13	***46359*	JUAN ANTONIO GARCÍA MÍNGUEZ
652	2020-07-ERTE-0683	29/10/2020 22:53	***69135*	SONIA GARCÍA BLAYA
653	2020-07-ERTE-0684	30/10/2020 10:08	***16120*	ESTHER LOPEZ AGÜERA
654	2020-07-ERTE-0685	30/10/2020 09:58	***30714*	YOLANDA LOPEZ MONTIELO
655	2020-07-ERTE-0686	30/10/2020 10:07	***49940*	DIANA PLAZA SÁNCHEZ
656	2020-07-ERTE-0687	30/10/2020 10:08	***16429*	ANA VERONICA HEREDIA MUÑOZ
657	2020-07-ERTE-0688	29/10/2020 17:56	***94499*	ANNA LIEPINA
658	2020-07-ERTE-0689	30/10/2020 09:33	***58125*	ANDREA LORENTE TISCAR
659	2020-07-ERTE-0691	30/10/2020 10:51	***49773*	RAQUEL LOPEZ DE MOLINA NAVARRO
660	2020-07-ERTE-0692	29/10/2020 10:29	***36117*	JENNIFER MORALES NARANJO
661	2020-07-ERTE-0693	28/10/2020 09:04	***19422*	DANIELA EMILOVA VASILEVA
662	2020-07-ERTE-0694	29/10/2020 10:12	***12216*	CRISTINA MARIA FERNANDEZ RICO
663	2020-07-ERTE-0695	29/10/2020 12:41	***19649*	ENCARNACION SANCHEZ MARTINEZ
664	2020-07-ERTE-0696	29/10/2020 22:10	***05617*	SAMUEL SANCHEZ ESCRIBANO
665	2020-07-ERTE-0697	29/10/2020 19:55	***24671*	PEDRO ÁNGEL LÓPEZ IZQUIERDO
666	2020-07-ERTE-0698	29/10/2020 20:43	***09014*	VICTORIA FERNANDEZ-RUFETE GREGORIO
667	2020-07-ERTE-0699	30/10/2020 09:49	***25218*	MARIA DEL CARMEN PEREÑIGUEZ MONEDERO
668	2020-07-ERTE-0700	30/10/2020 09:49	***62753*	CARMEN PÉREZ GIL
669	2020-07-ERTE-0701	30/10/2020 10:52	***65522*	GINESA GIMENEZ CEGARRA
670	2020-07-ERTE-0702	30/10/2020 08:55	***05733*	ANA RAMIREZ HERNANDEZ
671	2020-07-ERTE-0703	30/10/2020 10:42	***41314*	YOUSSEF AMARI ABBADI
672	2020-07-ERTE-0704	28/10/2020 17:30	***10897*	CARMEN MARIA MARTINEZ RUBIO
673	2020-07-ERTE-0705	30/10/2020 09:37	***68132*	FRANCISCA YUSTE ROJAS
674	2020-07-ERTE-0706	29/10/2020 18:04	***54742*	ABEL PÉREZ MORTE
675	2020-07-ERTE-0707	29/10/2020 18:06	***94732*	MARGARITA RUIZ CANTERO
676	2020-07-ERTE-0708	28/10/2020 00:13	***26840*	ROSARIO MICAELA MARTINEZ ALCARAZ
677	2020-07-ERTE-0709	29/10/2020 14:25	***09651*	DAVID MURCIA GARCIA
678	2020-07-ERTE-0710	30/10/2020 09:38	***28202*	VANESA LÓPEZ CABRERA
679	2020-07-ERTE-0711	28/10/2020 18:37	***48209*	LUIS GALIÁN MENARGUEZ



680	2020-07-ERTE-0712	30/10/2020 10:31	***01418*	FELIPE BARRIOS MATA
681	2020-07-ERTE-0713	29/10/2020 19:38	***03179*	REBECA MARQUINA PERALTA
682	2020-07-ERTE-0714	30/10/2020 10:12	***53124*	NURIA GÓMEZ BASTIDA
683	2020-07-ERTE-0715	29/10/2020 15:03	***93400*	JULIO CESAR CUELLO TABOADA
684	2020-07-ERTE-0716	30/10/2020 09:30	***52624*	DOLORES SABATER SABIOTE
685	2020-07-ERTE-0717	30/10/2020 10:30	***91902*	SACRAMENTO CANTERO MANCEBO
686	2020-07-ERTE-0718	30/10/2020 09:33	***92226*	FRANCISCA GARRE MINGUEZ
687	2020-07-ERTE-0719	29/10/2020 14:14	***87063*	JOSEFA GONZALEZ ROBLES
688	2020-07-ERTE-0720	30/10/2020 09:31	***88424*	CATALINA CLEMENTE SANCHEZ
689	2020-07-ERTE-0721	30/10/2020 09:20	***14612*	SILVIA MARTINEZ MARTINEZ
690	2020-07-ERTE-0722	30/10/2020 09:26	***62483*	TENGIZ USENASHULI
691	2020-07-ERTE-0723	29/10/2020 11:51	***97917*	JOSE ANTONIO BAREA GARCIA
692	2020-07-ERTE-0724	27/10/2020 10:30	***84883*	AINOHA MARTINEZ SALMERON
693	2020-07-ERTE-0725	29/10/2020 16:41	***93062*	FRANCISCO GREGORIO CAÑAVATE LORCA
694	2020-07-ERTE-0726	30/10/2020 09:20	***10799*	JUAN FRANCISCO CRUZ SÁNCHEZ
695	2020-07-ERTE-0727	29/10/2020 17:42	***99614*	ELENA MARIA BELMONTE MORA
696	2020-07-ERTE-0728	29/10/2020 10:42	***57939*	JUANA MARIA PERIAGO MIÑARRO
697	2020-07-ERTE-0729	30/10/2020 09:20	***46851*	VANESA BUENDÍA AVILÉS
698	2020-07-ERTE-0730	28/10/2020 10:09	***00819*	JOSE ANTONIO RUIZ CANTERO
699	2020-07-ERTE-0731	30/10/2020 08:40	***63593*	JUAN FRANCISCO CANOVAS CAYUELA
700	2020-07-ERTE-0732	28/10/2020 23:31	***29846*	MARIA DEL CONSUELO HERNANDEZ PEREZ
701	2020-07-ERTE-0733	30/10/2020 10:14	***81459*	NOELIA MARTINEZ AZNAR
702	2020-07-ERTE-0734	28/10/2020 18:01	***27910*	GLORIA BENITO AGUERA
703	2020-07-ERTE-0735	29/10/2020 15:18	***30630*	RUTH ENITH GONZALEZ GONZALEZ
704	2020-07-ERTE-0736	30/10/2020 09:10	***99174*	RAMON MARTINEZ REQUENA
705	2020-07-ERTE-0737	28/10/2020 17:12	***18685*	ANTONIO MALDONADO BERNAL
706	2020-07-ERTE-0738	30/10/2020 10:08	***89198*	M. VICTORIA GONZALEZ MOREJON-GIRON
707	2020-07-ERTE-0739	29/10/2020 22:56	***97401*	CARMEN MARIA SERRANO SANCHEZ
708	2020-07-ERTE-0740	29/10/2020 18:25	***45243*	VENTURA MARTÍNEZ MENARGUEZ
709	2020-07-ERTE-0741	29/10/2020 14:04	***11972*	ALBERTO BALLESTA LÓPEZ
710	2020-07-ERTE-0742	28/10/2020 11:31	***01860*	REGINA BENAVENTE ESCRIBANO
711	2020-07-ERTE-0743	30/10/2020 10:03	***52015*	ANDRES GARAY CASTILLO
712	2020-07-ERTE-0744	29/10/2020 15:09	***27503*	ANTONIA ARIAS MARTÍNEZ
713	2020-07-ERTE-0745	29/10/2020 10:09	***42250*	ELISABETH COLL HERRERA
714	2020-07-ERTE-0746	30/10/2020 09:59	***14581*	MONICA MATEO MIRALLES
715	2020-07-ERTE-0747	28/10/2020 14:55	***24632*	ROBERT IONUT VASILE
716	2020-07-ERTE-0748	29/10/2020 11:27	***66445*	MARIA DOLORES HORMIGO MORENO
717	2020-07-ERTE-0749	30/10/2020 09:50	***09991*	ANDREA MARIA MUÑOZ VICENTE
718	2020-07-ERTE-0750	30/10/2020 08:37	***17067*	ANGELA MARIA CANOVAS ROS
719	2020-07-ERTE-0751	30/10/2020 09:33	***11564*	VIOLETA ARROYO-MADRID LÓPEZ
720	2020-07-ERTE-0752	29/10/2020 10:54	***82313*	RAFAEL MARTINEZ GONZALEZ
721	2020-07-ERTE-0753	30/10/2020 09:03	***01211*	MARÍA DE LOS ÁNGELES ARROYO-MADRID LÓPEZ
722	2020-07-ERTE-0754	29/10/2020 22:16	***61227*	JUAN LEANDRO GARCIA GARCIA
723	2020-07-ERTE-0755	30/10/2020 00:16	***63320*	MANUELA HERNANDEZ VALERO
724	2020-07-ERTE-0756	29/10/2020 23:31	***73958*	ALBERTO JAVIER EGEA GIL
725	2020-07-ERTE-0757	29/10/2020 22:38	***42382*	MARIA HERNANDEZ JIMENEZ
726	2020-07-ERTE-0758	29/10/2020 22:29	***45692*	JOSE ANGEL ARROYO MARTINEZ
727	2020-07-ERTE-0759	29/10/2020 22:20	***08766*	M ^{ra} ISABEL RIQUELME GARCÍA
728	2020-07-ERTE-0760	29/10/2020 20:10	***16561*	MIRIAN SAURA GRACIA
729	2020-07-ERTE-0761	29/10/2020 10:12	***02830*	JUAN FRANCISCO ORIVE PALACIOS
730	2020-07-ERTE-0762	27/10/2020 17:06	***77394*	ANISOARA ECATERINA TOLOLOI BUDA
731	2020-07-ERTE-0763	28/10/2020 18:25	***80871*	MARIA ANGELES HERRERA GARCIA
732	2020-07-ERTE-0764	31/10/2020 21:41	***87328*	MARIA VICTORIA VALLEJOS VILLENA
733	2020-07-ERTE-0765	31/10/2020 21:08	***79905*	KATY ELIZABETH SANTOS DA CUNHA
734	2020-07-ERTE-0766	31/10/2020 20:53	***40434*	NURIA MELLADO NAVARRO
735	2020-07-ERTE-0767	31/10/2020 20:46	***85292*	MARIA DE LOS ANGELES MARTINEZ SANCHEZ
736	2020-07-ERTE-0768	31/10/2020 20:15	***46829*	MARIA DEL CRMEN CAMPOS MANZANARES
737	2020-07-ERTE-0769	31/10/2020 20:03	***59692*	RUBEN ARAGON NICOLAS
738	2020-07-ERTE-0770	31/10/2020 18:57	***27470*	JOSE ANGEL PALAZON MOLINA
739	2020-07-ERTE-0771	31/10/2020 19:15	***47869*	ELENA GONZALEZ SANCHO
740	2020-07-ERTE-0772	31/10/2020 17:45	***75036*	SIRLEY LORENA GUTIÉRREZ AYALA
741	2020-07-ERTE-0773	31/10/2020 17:56	***33144*	MARISA MORENO MARTINEZ



742	2020-07-ERTE-0774	31/10/2020 17:38	***49380*	MILTON FABIÁN LEMA TOAZA
743	2020-07-ERTE-0775	31/10/2020 17:12	***05734*	JUAN JOSÉ MATEOS MARTÍNEZ
744	2020-07-ERTE-0776	31/10/2020 16:32	***77122*	SÁNCHEZ MARIA YACARANDA MACIÁ
745	2020-07-ERTE-0777	31/10/2020 16:18	***82446*	CRISTOBAL SANCHEZ HERNANDEZ
746	2020-07-ERTE-0778	29/10/2020 14:43	***79227*	Mª DEL MAR ASENSIO GÁLVEZ
747	2020-07-ERTE-0779	31/10/2020 14:12	***03041*	ANA ISABEL VILLALGORDO SAURA
748	2020-07-ERTE-0780	31/10/2020 13:30	***10036*	MARIA ROSARIO CASCALES PEREZ
749	2020-07-ERTE-0781	31/10/2020 13:20	***17374*	MICAELA ABARCA PEREZ
750	2020-07-ERTE-0782	31/10/2020 13:01	***42433*	ANA GEMA GÓMEZ MARTÍNEZ
751	2020-07-ERTE-0783	31/10/2020 12:14	***64830*	SERGIO LÓPEZ CAÑAVATE
752	2020-07-ERTE-0784	31/10/2020 11:59	***56267*	IVÁN OLIVERA JAÉN
753	2020-07-ERTE-0785	31/10/2020 12:00	***93709*	INMACULADA MARTOS RUBIO
754	2020-07-ERTE-0786	31/10/2020 09:39	***90077*	LAURA GARCIA BELMONTE
755	2020-07-ERTE-0787	28/10/2020 11:42	***22498*	EVA FRANCISCA BELMONTE VERA
756	2020-07-ERTE-0788	31/10/2020 10:09	***20291*	LORENA SANCHEZ ROS
757	2020-07-ERTE-0789	30/10/2020 22:39	***63454*	ALBERTO MORENO TORRES
758	2020-07-ERTE-0790	30/10/2020 22:36	***13499*	PABLO LUIS BUITRAGO ABAD
759	2020-07-ERTE-0791	29/10/2020 09:42	***81987*	ANA COBO LOPEZ
760	2020-07-ERTE-0792	29/10/2020 09:49	***00691*	ALFONSO CABALLERO COBO
761	2020-07-ERTE-0793	29/10/2020 09:46	***30607*	ISRAEL GRIMALDEZ SANCHEZ
762	2020-07-ERTE-0794	29/10/2020 09:47	***20330*	SONIA MATUTE MANZANO
763	2020-07-ERTE-0795	29/10/2020 09:38	***18995*	MARIA DOLORES SOLER DÍAZ
764	2020-07-ERTE-0796	29/10/2020 10:07	***16521*	MARIA LIDIA LOPEZ CARBONELL
765	2020-07-ERTE-0797	29/10/2020 09:50	***54496*	CARMEN VALVERDE SANCHEZ
766	2020-07-ERTE-0798	29/10/2020 09:40	***90926*	LUÍS MIGUEL VALVERDE SÁNCHEZ
767	2020-07-ERTE-0799	29/10/2020 13:58	***49455*	ISABEL CARRILLO PEREZ
768	2020-07-ERTE-0800	29/10/2020 10:03	***46033*	MARIA DOLORES RUIZ SANCHEZ
769	2020-07-ERTE-0801	01/11/2020 21:21	***85685*	MARIA JOSEFA PEREZ LEGAZ
770	2020-07-ERTE-0802	01/11/2020 20:47	***32434*	ALBERTO SORIANO PÉREZ
771	2020-07-ERTE-0803	01/11/2020 20:52	***30783*	RAQUEL CARRILERO NAVARRO
772	2020-07-ERTE-0804	01/11/2020 20:18	***18696*	ANGEL ERNESTO ALEDO RUIZ
773	2020-07-ERTE-0805	01/11/2020 19:40	***39924*	ADRIÁN PINA FERNÁNDEZ
774	2020-07-ERTE-0806	01/11/2020 19:42	***46161*	ALBERTO JOSÉ PÉREZ GARCÍA
775	2020-07-ERTE-0807	01/11/2020 19:43	***31596*	MIRIAM MIRAS PEREZ
776	2020-07-ERTE-0808	01/11/2020 18:21	***26885*	TOMAS MUÑOZ SAEZ
777	2020-07-ERTE-0809	01/11/2020 15:28	***55833*	MARÍA DEL CARMEN ALCARAZ SORIANO
778	2020-07-ERTE-0810	01/11/2020 13:56	***75110*	JONATAN RUANO POVEDA
779	2020-07-ERTE-0811	01/11/2020 13:29	***36667*	NURIA HERNANDEZ QUILES
780	2020-07-ERTE-0812	01/11/2020 12:41	***93912*	JOSE LUIS SAEZ MUÑOZ
781	2020-07-ERTE-0813	01/11/2020 12:43	***17218*	ANA MARIA LOZANO LOZANO
782	2020-07-ERTE-0814	01/11/2020 12:34	***43909*	MARIA JOSE ROS MUELAS
783	2020-07-ERTE-0816	01/11/2020 12:03	***07093*	ANA MARIA MORALES CARRION
784	2020-07-ERTE-0817	01/11/2020 11:44	***81915*	MILENA CORAL MONTAÑO CARDONA
785	2020-07-ERTE-0819	01/11/2020 10:40	***24852*	ANDREA MORÁN IGLESIAS
786	2020-07-ERTE-0820	01/11/2020 10:23	***58127*	MELANIA SAURIN RAMIREZ
787	2020-07-ERTE-0821	01/11/2020 10:31	***59175*	JOSE VENTURA MONSERRAT DE MOLINA
788	2020-07-ERTE-0822	01/11/2020 10:27	***63733*	FRANCISCO JAVIER MARIN SANCHEZ
789	2020-07-ERTE-0823	01/11/2020 09:15	***07003*	MARIA DOLORES LOZANO MORENO
790	2020-07-ERTE-0824	01/11/2020 02:44	***30737*	MARCO ROMANO
791	2020-07-ERTE-0825	01/11/2020 00:00	***32718*	DAVID SANCHEZ PUNZANO
792	2020-07-ERTE-0826	29/10/2020 10:20	***22238*	FRANCISCO JOSÉ MOLINA RUBIRA
793	2020-07-ERTE-0827	29/10/2020 10:25	***53822*	MARIA AMPARO CAMPUZANO MARÍN
794	2020-07-ERTE-0828	29/10/2020 11:45	***38110*	EDUARDO DE JESUS BECERRA ENCARNACION
795	2020-07-ERTE-0829	29/10/2020 11:36	***12514*	JUAN GALINDO PACHECO
796	2020-07-ERTE-0830	29/10/2020 12:13	***25440*	INGRID TATIANA GIRON GONZALEZ
797	2020-07-ERTE-0831	29/10/2020 13:01	***66664*	ROSARIO CUTILLAS VINAR
798	2020-07-ERTE-0832	29/10/2020 12:38	***75071*	JUANA FLORIDA SANCHEZ MUÑOZ
799	2020-07-ERTE-0833	30/10/2020 11:56	***50356*	MARTA MARTÍNEZ MARTÍNEZ?
800	2020-07-ERTE-0834	03/11/2020 09:51	***85765*	JUANA MARIA LOZANO GARCIA
801	2020-07-ERTE-0835	03/11/2020 09:55	***52159*	MARÍA JESÚS TEJUELO SIMÓN
802	2020-07-ERTE-0836	02/11/2020 12:43	***22679*	ELENA MOLINA RUBIRA
803	2020-07-ERTE-0837	03/11/2020 10:02	***15877*	ANTONIA MENGUAL ESPAÑA



804	2020-07-ERTE-0838	03/11/2020 09:58	***52320*	ANDREA MAIQUEZ PEREZ
805	2020-07-ERTE-0839	02/11/2020 12:22	***54305*	MARGARITA MENGUAL AYALA
806	2020-07-ERTE-0840	03/11/2020 10:53	***14367*	ARABI GARCIA JUANA MUÑOZ
807	2020-07-ERTE-0841	03/11/2020 09:54	***28685*	BERNARDO ZAPATA ZAPATA
808	2020-07-ERTE-0842	30/10/2020 12:04	***98881*	PILAR ALCAZAR DIAZ
809	2020-07-ERTE-0843	03/11/2020 09:54	***11589*	ANA ISABEL CAÑAVATE MARTINEZ
810	2020-07-ERTE-0844	03/11/2020 09:50	***77860*	ISABEL LÓPEZ GIL
811	2020-07-ERTE-0845	29/10/2020 21:44	***65447*	MERCEDES GARRIDO MARIN
812	2020-07-ERTE-0846	01/11/2020 17:31	***53582*	TAMARA LIZON MARIN
813	2020-07-ERTE-0847	02/11/2020 12:08	***15842*	MARGARITA AYALA HERNÁNDEZ
814	2020-07-ERTE-0848	03/11/2020 09:08	***81637*	LUCIA LÓPEZ RODRÍGUEZ
815	2020-07-ERTE-0849	03/11/2020 09:46	***24538*	DIEGO RUIZ GARCIA
816	2020-07-ERTE-0850	03/11/2020 09:42	***44253*	SANDRA SAEZ PLANA
817	2020-07-ERTE-0851	03/11/2020 09:42	***03183*	CARMEN GARRIDO GUIJADA
818	2020-07-ERTE-0852	03/11/2020 09:42	***97253*	EDNI MILDREDT VILLARROEL FLORES
819	2020-07-ERTE-0853	31/10/2020 13:00	***40819*	MARIA TERESA GARCIA LORENZO
820	2020-07-ERTE-0854	03/11/2020 09:37	***37139*	FRANCISCO CANOVAS GIMENEZ
821	2020-07-ERTE-0855	02/11/2020 15:53	***94582*	JUAN FRANCISCO MELLADO ROCAMORA
822	2020-07-ERTE-0856	29/10/2020 09:46	***30176*	NIRA MARIA PEREYRA GONZÁLEZ
823	2020-07-ERTE-0857	03/11/2020 09:30	***48175*	CRISTINA RODRIGUEZ RUIZ
824	2020-07-ERTE-0858	02/11/2020 12:27	***56221*	VIRGINIA SELMA TORRES
825	2020-07-ERTE-0859	03/11/2020 09:27	***56914*	ALEXANDRA FERNANDEZ ESCUDERO
826	2020-07-ERTE-0860	30/10/2020 13:14	***13132*	CAROLINA HERNANDEZ FRUTOS
827	2020-07-ERTE-0861	03/11/2020 09:24	***99247*	ENCARNACION PEREZ RUIZ
828	2020-07-ERTE-0862	03/11/2020 09:12	***31057*	ANTONIA LÓPEZ DEL TORO
829	2020-07-ERTE-0863	03/11/2020 10:27	***78283*	MARCELO ANTONIO OLIVERA ROJAS
830	2020-07-ERTE-0864	03/11/2020 10:08	***19383*	DAVID MUNUERA GARCIA
831	2020-07-ERTE-0865	03/11/2020 09:22	***17592*	DIEGO BOTELLA MARTÍNEZ
832	2020-07-ERTE-0866	03/11/2020 09:17	***83616*	BEATRIZ NAVARRO LAX
833	2020-07-ERTE-0867	03/11/2020 09:24	***10108*	CANDELARIA AYALA MOLINA
834	2020-07-ERTE-0868	03/11/2020 09:21	***44849*	ALVARO MARMOL JIMENEZ
835	2020-07-ERTE-0870	29/10/2020 14:37	***97846*	DAVID HIDALGO GUERRERO
836	2020-07-ERTE-0871	28/10/2020 17:26	***03918*	MATILDE NAVARRO PARDO
837	2020-07-ERTE-0872	03/11/2020 09:19	***89981*	JOSEFA SANCHEZ BUENDIA
838	2020-07-ERTE-0873	02/11/2020 20:55	***64496*	MARIA JOSE BENITO BUENDIA
839	2020-07-ERTE-0874	03/11/2020 09:15	***97950*	LAURA SORIANO LOPEZ
840	2020-07-ERTE-0875	03/11/2020 09:14	***88000*	RAFAEL ANGEL DELGADO POZO
841	2020-07-ERTE-0876	03/11/2020 10:15	***55543*	DOMINGO LORCA OJADOS
842	2020-07-ERTE-0877	28/10/2020 16:57	***55545*	CARMEN MIRANDA GONZALEZ
843	2020-07-ERTE-0878	03/11/2020 09:01	***39483*	ISABEL ALCARAZ OUJO
844	2020-07-ERTE-0879	29/10/2020 15:02	***28976*	ENCARNACIÓN IBÁÑEZ CAMPUZANO
845	2020-07-ERTE-0880	29/10/2020 18:47	***50332*	TAMARA ABENZA GARCIA
846	2020-07-ERTE-0881	03/11/2020 09:56	***95558*	OLGA MANZANERA BELMONTE
847	2020-07-ERTE-0882	29/10/2020 14:09	***12954*	PABLO GARCÍA RODRIGUEZ
848	2020-07-ERTE-0883	02/11/2020 13:59	***16273*	ROSARIO GARRIDO GARCIA
849	2020-07-ERTE-0884	02/11/2020 15:33	***68043*	JOSÉ ANTONIO MARTÍNEZ CABRERA
850	2020-07-ERTE-0885	02/11/2020 13:10	***74022*	AMELIA GARCÍA SERRANO
851	2020-07-ERTE-0886	01/11/2020 11:10	***74851*	MARÍA JOSÉ LÓPEZ GARCÍA
852	2020-07-ERTE-0887	02/11/2020 13:28	***36298*	MARÍA DOLORES GARCÍA MARTÍNEZ
853	2020-07-ERTE-0888	02/11/2020 12:34	***18652*	CARMEN GARCIA ALCOLEA
854	2020-07-ERTE-0889	02/11/2020 12:07	***96442*	NURIA MARTINEZ JUAREZ
855	2020-07-ERTE-0890	30/10/2020 10:02	***53690*	RAMONA BELDA GARRIDO
856	2020-07-ERTE-0891	03/11/2020 09:54	***44104*	HERNÁN LOYZA MILLAURO
857	2020-07-ERTE-0892	03/11/2020 09:41	***91488*	ANA ISABEL GARRIGOS GÓMEZ
858	2020-07-ERTE-0893	03/11/2020 08:33	***92944*	ANA GARCIA PINAZO
859	2020-07-ERTE-0895	03/11/2020 09:41	***76839*	JOAQUIN RUBIO PEREZ
860	2020-07-ERTE-0896	03/11/2020 08:31	***16092*	REMEDIOS TORRES GOMEZ
861	2020-07-ERTE-0897	02/11/2020 23:02	***75164*	PEDRO JOSE RUIZ SALAS
862	2020-07-ERTE-0898	02/11/2020 22:48	***73820*	ÁLVARO JOSÉ MARTÍNEZ OLCINA
863	2020-07-ERTE-0899	02/11/2020 21:24	***68912*	ROSARIO ASENSIO VIVANCOS
864	2020-07-ERTE-0900	02/11/2020 21:09	***53088*	MANUELA CADENAS NAVARRO
865	2020-07-ERTE-0901	02/11/2020 19:40	***76653*	ANTONIA LOPEZ GRACIA



866	2020-07-ERTE-0902	02/11/2020 20:23	***57368*	JOSE ANTONIO RUBIO RODRIGUEZ
867	2020-07-ERTE-0903	02/11/2020 19:58	***18374*	SILVIA EGEA TOMAS
868	2020-07-ERTE-0904	02/11/2020 20:01	***77125*	DIEGO MCIÁ SÁNCHEZ
869	2020-07-ERTE-0905	02/11/2020 19:12	***11960*	REBECA GUTIERREZ GOROSTIDI
870	2020-07-ERTE-0906	02/11/2020 18:55	***69111*	JOSE MIGUEL ALBALADEJO YEBENES
871	2020-07-ERTE-0907	02/11/2020 18:36	***84324*	MARÍA JOSÉ RUIZ CONESA
872	2020-07-ERTE-0908	02/11/2020 18:06	***24068*	MARIO LOBINA
873	2020-07-ERTE-0909	02/11/2020 18:41	***14747*	FRANCISCO BEJAR ESPIN
874	2020-07-ERTE-0910	02/11/2020 18:20	***49849*	SALVADOR JIMENEZ SANCHEZ
875	2020-07-ERTE-0911	02/11/2020 18:30	***56483*	BELÉN CASTELLANOS CRESPO
876	2020-07-ERTE-0912	02/11/2020 17:18	***18786*	ROSA MARIA TORRES FERNANDEZ
877	2020-07-ERTE-0913	02/11/2020 17:18	***05710*	LIDIA SERRANO MARTINEZ
878	2020-07-ERTE-0914	02/11/2020 16:40	***96041*	LAURA SÁNCHEZ SÁNCHEZ
879	2020-07-ERTE-0916	02/11/2020 16:46	***35338*	ESTHER SÁNCHEZ MARÍN
880	2020-07-ERTE-0917	02/11/2020 16:42	***20331*	ANA BELEN LATORRE MARTINEZ
881	2020-07-ERTE-0918	02/11/2020 16:31	***48489*	NURIA NAVARRO FLORENCIANO
882	2020-07-ERTE-0919	02/11/2020 16:32	***12532*	PABLO FERNÁNDEZ GARCÍA
883	2020-07-ERTE-0920	02/11/2020 16:09	***82557*	MARIA TERESA CARMONA ORTIZ
884	2020-07-ERTE-0921	02/11/2020 16:04	***94011*	DOLORES SUAREZ EXPOSITO
885	2020-07-ERTE-0922	02/11/2020 15:49	***99656*	MELINDA SEMPERE VIOQUE
886	2020-07-ERTE-0923	02/11/2020 16:00	***68393*	FRANCISCO RUANO POVEDA
887	2020-07-ERTE-0924	02/11/2020 15:49	***96077*	MIRIAN ROCA MARTÍNEZ
888	2020-07-ERTE-0925	02/11/2020 15:34	***75111*	AURELIA RUANO POVEDA
889	2020-07-ERTE-0926	28/10/2020 14:11	***25807*	NIEVES CAPARROS NAVARRO
890	2020-07-ERTE-0927	02/11/2020 15:10	***94004*	ISABEL GARCIA ROS
891	2020-07-ERTE-0928	02/11/2020 13:37	***07742*	CATALINA GABARRON JIMENEZ
892	2020-07-ERTE-0929	02/11/2020 14:37	***42043*	JOSE LUIS BORGES DA SILVA
893	2020-07-ERTE-0930	02/11/2020 13:42	***18406*	ASUNCION MORENO LEYVA
894	2020-07-ERTE-0931	02/11/2020 14:27	***08634*	PAULA ANDREA MIGLIONICO
895	2020-07-ERTE-0932	29/10/2020 15:03	***49336*	YESSICA MUÑOZ MURCIA
896	2020-07-ERTE-0933	02/11/2020 14:33	***31468*	HOWARD CLARK HUME
897	2020-07-ERTE-0934	02/11/2020 14:26	***46745*	OLGA CATALA HERNANDEZ
898	2020-07-ERTE-0935	02/11/2020 13:28	***15644*	LUCÍA ORTIZ LÓPEZ
899	2020-07-ERTE-0936	02/11/2020 13:21	***29352*	MATIAS RODRIGUEZ MIÑARRO
900	2020-07-ERTE-0937	30/10/2020 19:19	***61817*	SERGIO GARCÍA SANCHEZ
901	2020-07-ERTE-0938	30/10/2020 13:29	***54092*	JUDIT MONREAL PALAZON
902	2020-07-ERTE-0939	02/11/2020 14:00	***56156*	MIGUEL ÁNGEL ALBALADEJO GEA
903	2020-07-ERTE-0940	02/11/2020 13:09	***78832*	MARIA GARCIA ROMERO
904	2020-07-ERTE-0941	02/11/2020 14:11	***83470*	FRANCISCO JOSÉ MARTINEZ FRUTOS
905	2020-07-ERTE-0942	02/11/2020 13:07	***58556*	PILAR MARÍN BUENDÍA
906	2020-07-ERTE-0943	02/11/2020 13:06	***24128*	CARMEN MARTINEZ PRIETO
907	2020-07-ERTE-0945	28/10/2020 19:33	***59289*	PILAR ADELL ÁLVAREZ
908	2020-07-ERTE-0946	02/11/2020 12:41	***11505*	ANTONIO GODINEZ AMANTE
909	2020-07-ERTE-0947	02/11/2020 12:44	***85781*	MARIA CARMEN SANCHEZ MARTINEZ
910	2020-07-ERTE-0948	02/11/2020 13:32	***85430*	MARÍA CARMEN ALACID ROCAMORA
911	2020-07-ERTE-0949	02/11/2020 13:31	***03335*	MONICA ESTEVEZ CERVILLA
912	2020-07-ERTE-0950	02/11/2020 13:31	***89502*	JOAQUINA MARÍA GARCÍA CELDRÁN
913	2020-07-ERTE-0951	02/11/2020 12:42	***39679*	FRANCISCO JAVIER GARCÍA CAPARRÓS
914	2020-07-ERTE-0952	27/10/2020 18:08	***64136*	CRISTINA LORCA PEÑA
915	2020-07-ERTE-0953	02/11/2020 12:22	***22836*	LUISA MARTINEZ CARRILLO
916	2020-07-ERTE-0954	31/10/2020 19:25	***98851*	ESPERANZA PALAZON BUENDIA
917	2020-07-ERTE-0955	02/11/2020 12:04	***60273*	JUANA GIL MARTINEZ
918	2020-07-ERTE-0956	30/10/2020 19:26	***47647*	EVA SANCHEZ ESPADAS
919	2020-07-ERTE-0957	02/11/2020 11:58	***42377*	MILAGROS GIMENEZ OCHOA
920	2020-07-ERTE-0958	02/11/2020 11:56	***47224*	GLORIA QUESADA VILLAR
921	2020-07-ERTE-0959	02/11/2020 11:49	***50781*	JUANA MARIA ORTAS SANCHEZ
922	2020-07-ERTE-0960	02/11/2020 11:50	***68853*	HEE BONG YOUN
923	2020-07-ERTE-0961	02/11/2020 11:45	***16633*	MARIA DEL PILAR CARRASCO BOX
924	2020-07-ERTE-0962	02/11/2020 11:33	***34121*	FELIPE ROS ACEBES
925	2020-07-ERTE-0963	02/11/2020 11:34	***05870*	VICTORIA PALAZON GARCIA
926	2020-07-ERTE-0964	02/11/2020 11:26	***41424*	BALDUINO VALCARCEL OLCINA
927	2020-07-ERTE-0965	29/10/2020 13:18	***53655*	ANA GARCIA MADRID



928	2020-07-ERTE-0966	29/10/2020 19:39	***50395*	ANGEL PARRA DIAZ
929	2020-07-ERTE-0967	02/11/2020 10:49	***52569*	RUTH AMERICA ARMIJOS CEFERINO
930	2020-07-ERTE-0968	02/11/2020 10:48	***43450*	JESICA DIAZ ORTIN
931	2020-07-ERTE-0969	30/10/2020 11:45	***19465*	MARIA GLORIA LOPEZ APARICIO
932	2020-07-ERTE-0970	01/11/2020 01:07	***68694*	AZUCENA SALCEDO ROMAN
933	2020-07-ERTE-0971	02/11/2020 10:36	***61463*	NINFA ESTELA DURE YERUTA
934	2020-07-ERTE-0972	02/11/2020 10:34	***53768*	JOSE MARIA MORALES RINCON
935	2020-07-ERTE-0973	29/10/2020 16:25	***58602*	JOSE ANTONIO RUBIO ROJO
936	2020-07-ERTE-0974	02/11/2020 10:26	***58630*	MERCEDES LÓPEZ MENGUAL
937	2020-07-ERTE-0975	02/11/2020 10:25	***62670*	DANIEL MARTINEZ LORENZO
938	2020-07-ERTE-0976	01/11/2020 21:53	***71762*	MARINA MARTÍNEZ GODINEZ
939	2020-07-ERTE-0977	01/11/2020 17:23	***19282*	MARÍA DEL CONSUELO MELGAREJO SÁEZ
940	2020-07-ERTE-0978	30/10/2020 13:23	***35905*	DOLORES IZQUIERDO ALBALADEJO
941	2020-07-ERTE-0979	01/11/2020 11:05	***52298*	CRISTINA ALCARAZ IZQUIERDO
942	2020-07-ERTE-0980	02/11/2020 10:14	***28352*	VANESA MARTIN LECHUGA
943	2020-07-ERTE-0981	30/10/2020 20:19	***83409*	ANA RODRIGUEZ REY
944	2020-07-ERTE-0982	02/11/2020 10:07	***43176*	JESUS FRANCO SOLER
945	2020-07-ERTE-0983	02/11/2020 10:06	***83050*	JOSÉ ANTONIO AYALA SOTO
946	2020-07-ERTE-0984	02/11/2020 10:06	***03427*	CONCEPCION CARRILLO ESPINOSA
947	2020-07-ERTE-0985	30/10/2020 22:23	***31785*	PILAR MORTE ABENZA
948	2020-07-ERTE-0986	02/11/2020 10:01	***41463*	JOAQUÍN PLAZAS MARTÍNEZ
949	2020-07-ERTE-0987	02/11/2020 10:03	***46446*	PALOMA SANCHEZ CHARCOS
950	2020-07-ERTE-0988	30/10/2020 10:31	***22286*	MARÍA LARIOS ZAPATA
951	2020-07-ERTE-0989	02/11/2020 09:38	***63328*	HERMINIA MOLEON GONZALEZ
952	2020-07-ERTE-0990	01/11/2020 19:18	***14459*	RAUL CAPITAN CARRASCO
953	2020-07-ERTE-0991	31/10/2020 17:09	***74292*	ANTONIO LOPEZ PEREZ
954	2020-07-ERTE-0992	02/11/2020 09:54	***26027*	EVA MARIA RAMIREZ GOMEZ
955	2020-07-ERTE-0993	30/10/2020 10:25	***47505*	MYRIAM CANO GARCÍA
956	2020-07-ERTE-0994	02/11/2020 09:44	***01512*	FRANCISCO SANCHEZ MARTINEZ
957	2020-07-ERTE-0995	02/11/2020 09:49	***21266*	ISABEL LOPEZ GARCIA
958	2020-07-ERTE-0996	02/11/2020 09:40	***01203*	MARÍA HERNANDEZ MENDOZA
959	2020-07-ERTE-0997	28/10/2020 14:32	***81159*	MARIA ANTONIA HERNÁNDEZ MONTOYA
960	2020-07-ERTE-0998	02/11/2020 09:43	***86992*	INMACULADA PAREDES PÉREZ
961	2020-07-ERTE-0999	01/11/2020 19:38	***69886*	ANTONIA RODRÍGUEZ DESIDERIO
962	2020-07-ERTE-1000	02/11/2020 09:36	***80379*	MARIA VICTORIA HORTELANO AGUILAR
963	2020-07-ERTE-1001	29/10/2020 19:49	***53402*	ROSA MARÍA GALLEGO MARTÍNEZ
964	2020-07-ERTE-1002	02/11/2020 09:29	***15630*	MARIA DEL PILAR GIL LOPEZ
965	2020-07-ERTE-1004	02/11/2020 09:24	***94251*	SONIA DIAZ NAVARRO
966	2020-07-ERTE-1005	30/10/2020 12:20	***68857*	EMILIA ORTIZ SANCHEZ
967	2020-07-ERTE-1006	02/11/2020 09:19	***86408*	VANESA GIL GRANDE
968	2020-07-ERTE-1007	02/11/2020 09:23	***82633*	JESSICA GARCIA MORENO
969	2020-07-ERTE-1008	29/10/2020 19:22	***89677*	IRINA GAUKA KUZNECOVA
970	2020-07-ERTE-1009	01/11/2020 19:32	***68822*	MARINA GARCERAN CONESA
971	2020-07-ERTE-1010	02/11/2020 09:14	***50868*	AMANDA MORENO LORENTE
972	2020-07-ERTE-1011	30/10/2020 09:19	***53166*	VAIDA STRUMYLTAITE
973	2020-07-ERTE-1012	30/10/2020 11:50	***47491*	MARIA SEILA VERA FRASQUET
974	2020-07-ERTE-1013	02/11/2020 09:10	***66245*	MARÍA DOLORES GARCÍA AMADOR
975	2020-07-ERTE-1014	27/10/2020 12:28	***34811*	JOSÉ GONZALEZ MARTÍNEZ
976	2020-07-ERTE-1015	02/11/2020 09:11	***03153*	MARIA DOLORES MARTINEZ HERNANDEZ
977	2020-07-ERTE-1016	30/10/2020 12:57	***37406*	VERÓNICA BEATRIZ URIONDO
978	2020-07-ERTE-1017	30/10/2020 08:46	***39844*	CATALINA JIMENEZ LOPEZ
979	2020-07-ERTE-1018	28/10/2020 09:48	***37999*	JUAN LUIS SAURA ALBACETE
980	2020-07-ERTE-1019	01/11/2020 20:44	***42041*	ANDRES VIDAL EVANGELISTA
981	2020-07-ERTE-1020	28/10/2020 10:26	***08101*	MARIA JOSE LENCINA COBARRO
982	2020-07-ERTE-1021	27/10/2020 13:19	***35720*	MARIA ENCARNACIÓN MANRESA LOPEZ
983	2020-07-ERTE-1022	31/10/2020 14:43	***19021*	MARAVILLAS LÓPEZ MARÍN
984	2020-07-ERTE-1023	27/10/2020 13:57	***62399*	GABRIEL ABENZA LOPEZ
985	2020-07-ERTE-1025	02/11/2020 00:04	***56954*	JOSE FRANCISCO GUIJARRO CORRAL
986	2020-07-ERTE-1026	01/11/2020 22:18	***15676*	ENRIQUE BUENDIA FUENTES
987	2020-07-ERTE-1027	01/11/2020 22:03	***18708*	ROSA PERAN PEREZ
988	2020-07-ERTE-1028	29/10/2020 13:04	***08922*	RAQUEL CASANOVA MARTIN
989	2020-07-ERTE-1029	29/10/2020 12:59	***66366*	MARIA JOSE SANCHEZ MADRID



990	2020-07-ERTE-1030	29/10/2020 15:07	***26970*	DAVID NAVARRO ZAMORA
991	2020-07-ERTE-1031	29/10/2020 13:18	***85080*	ANTONIO AGUSTÍN ANTOLINO ALCARAZ
992	2020-07-ERTE-1032	29/10/2020 15:09	***92257*	IRIS PEÑA DIAZ
993	2020-07-ERTE-1033	29/10/2020 13:57	***83154*	RUBÉN RUIZ SERRANO
994	2020-07-ERTE-1034	29/10/2020 13:14	***02850*	JUAN FRANCISCO LOPEZ RABADAN
995	2020-07-ERTE-1035	29/10/2020 14:58	***95341*	MARIA DEL CARMEN REYES GALERAS
996	2020-07-ERTE-1036	29/10/2020 15:00	***19376*	MARIA DE LOS ANGELES HERNANDEZ GUTIERREZ
997	2020-07-ERTE-1037	28/10/2020 09:22	***67863*	ANTONIA MARÍA CAHIGUELAS SIGUENZA
998	2020-07-ERTE-1038	03/11/2020 21:41	***31383*	INMACULADA BERNAL MONDEJAR
999	2020-07-ERTE-1039	03/11/2020 21:42	***16903*	ANA MARIA SANCHEZ SANCHEZ
1000	2020-07-ERTE-1040	03/11/2020 21:21	***14980*	MANUELA RAQUEL GALVEZ MESAS
1001	2020-07-ERTE-1041	02/11/2020 18:16	***09392*	FRANCISCO ANGEL NAVARRO MARCO
1002	2020-07-ERTE-1042	03/11/2020 21:03	***28341*	MARIA BELEN GARRE MELGAREJO
1003	2020-07-ERTE-1043	03/11/2020 20:08	***38041*	CRISTINA JERONIMA SEGADO DIAZ
1004	2020-07-ERTE-1044	03/11/2020 20:47	***43401*	LUCIA ARMENTEROS MARTINEZ
1005	2020-07-ERTE-1045	03/11/2020 20:10	***99802*	SERGIO FERNÁNDEZ CLIMENT
1006	2020-07-ERTE-1046	03/11/2020 20:16	***85119*	SANDRA PERALTA NUÑEZ
1007	2020-07-ERTE-1047	03/11/2020 20:11	***29697*	MARIA DEL CARMEN ALCARAZ GARCIA
1008	2020-07-ERTE-1048	03/11/2020 20:09	***45745*	ANTONIO LUCAS CÁNOVAS
1009	2020-07-ERTE-1050	03/11/2020 19:54	***51986*	CELESTINA GONZALEZ MARTINEZ
1010	2020-07-ERTE-1051	03/11/2020 19:45	***50097*	CRISTINA JIMENEZ CASTEJÓN
1011	2020-07-ERTE-1052	03/11/2020 19:35	***55952*	MARTA GUTIÉRREZ MADRID
1012	2020-07-ERTE-1053	03/11/2020 19:43	***25237*	ISABEL NICOLAS TERUEL
1013	2020-07-ERTE-1054	03/11/2020 19:41	***74956*	NOELIA JUAN MOLINA
1014	2020-07-ERTE-1055	03/11/2020 19:22	***45225*	NOELIA BERMÚDEZ HUÉSCAR
1015	2020-07-ERTE-1056	03/11/2020 18:22	***99951*	JUAN PEDRO MUÑOZ SANCHEZ
1016	2020-07-ERTE-1057	03/11/2020 19:09	***97833*	MARIA DE LAS MERCEDES ANDREU TORRECILLAS
1017	2020-07-ERTE-1058	03/11/2020 19:10	***12658*	DAVID NAVARRO QUILES
1018	2020-07-ERTE-1059	03/11/2020 18:58	***23887*	CRISTINA ZAPATA GÓMEZ
1019	2020-07-ERTE-1061	03/11/2020 18:56	***10753*	RAÚL MÓNACO SKUNCA
1020	2020-07-ERTE-1062	03/11/2020 18:41	***00151*	SANDRA OLMOS HERNANDEZ
1021	2020-07-ERTE-1063	03/11/2020 18:49	***93589*	ANTONIA HERNANDEZ RUIZ
1022	2020-07-ERTE-1064	03/11/2020 18:32	***19799*	CRISTINA SANCHEZ MARTINEZ
1023	2020-07-ERTE-1067	31/10/2020 23:55	***39162*	SANDRA PAGEO SANCHEZ
1024	2020-07-ERTE-1068	03/11/2020 17:50	***03267*	BEATRIZ GARCÍA IBÁÑEZ
1025	2020-07-ERTE-1069	03/11/2020 18:02	***54197*	PABLO CAYUELA AGUILAR
1026	2020-07-ERTE-1070	03/11/2020 17:26	***52069*	ISABEL MORALES ALMAGRO
1027	2020-07-ERTE-1071	03/11/2020 17:13	***50847*	MARIA BENIGNA RODRIGUEZ LEGAZ
1028	2020-07-ERTE-1072	03/11/2020 16:37	***20757*	SOFIA PAMELA DUARTE CASTRO
1029	2020-07-ERTE-1073	03/11/2020 16:32	***97083*	JOSÉ MIGUEL GÓMEZ VICENTE
1030	2020-07-ERTE-1074	03/11/2020 16:25	***15121*	MARIA EUGENIA ALBARRACIN QUINTO
1031	2020-07-ERTE-1075	03/11/2020 15:45	***95079*	LORETA KOJELYTE
1032	2020-07-ERTE-1076	03/11/2020 15:43	***76250*	ANDRES LEONARDO MOREIRA PARRAGA
1033	2020-07-ERTE-1077	03/11/2020 12:19	***65442*	DOLORES GIMENEZ GIL
1034	2020-07-ERTE-1078	03/11/2020 14:05	***28631*	SVITLANA VERES
1035	2020-07-ERTE-1079	03/11/2020 10:18	***84152*	SILVIA MADRID GALINDO
1036	2020-07-ERTE-1080	03/11/2020 13:57	***75472*	JUAN A. CARPENA ABAD
1037	2020-07-ERTE-1081	03/11/2020 13:55	***80988*	ROCIO LIETOR PICON
1038	2020-07-ERTE-1082	03/11/2020 13:36	***74328*	MERCEDES SERRANO RISUEÑO
1039	2020-07-ERTE-1083	02/11/2020 19:06	***20997*	JUANA MARÍA PÉREZ CARRILLO
1040	2020-07-ERTE-1084	03/11/2020 13:36	***87081*	MARIA ISABEL SERRANO RISUEÑO
1041	2020-07-ERTE-1085	03/11/2020 13:36	***94023*	SONIA BEATRIZ PINOS SANCHEZ
1042	2020-07-ERTE-1086	29/10/2020 22:48	***91668*	ANTONIO ABAD GARCIA PAREDES
1043	2020-07-ERTE-1087	03/11/2020 12:43	***92111*	BEATRIZ PARDO SALAS
1044	2020-07-ERTE-1088	03/11/2020 13:24	***27195*	SEBASTIAN JOAQUIN MADRID ALCAINA
1045	2020-07-ERTE-1089	29/10/2020 13:28	***14498*	CATALINA MARIA TORRES IZQUIERDO
1046	2020-07-ERTE-1090	03/11/2020 13:19	***56583*	MARINA GARCÍA BLAYA
1047	2020-07-ERTE-1091	03/11/2020 13:24	***48381*	ANA BALSAS MARTÍNEZ
1048	2020-07-ERTE-1092	02/11/2020 09:40	***58128*	CRISTINA PÉREZ COLAO
1049	2020-07-ERTE-1093	03/11/2020 13:14	***13190*	JOSE BERENGÜI MARTINEZ
1050	2020-07-ERTE-1094	03/11/2020 13:11	***34586*	JOSE MANUEL ESTEBAN GARCIA
1051	2020-07-ERTE-1095	03/11/2020 14:08	***51975*	JUAN ANDRES ESPINOZA FARFAN



1052	2020-07-ERTE-1097	02/11/2020 13:29	***38309*	ANA ALICIA GARCIA PALAZON
1053	2020-07-ERTE-1098	03/11/2020 11:12	***40052*	DIEGO PUERTA HERNÁNDEZ
1054	2020-07-ERTE-1099	02/11/2020 10:34	***15459*	MARÍA JOSÉ LÓPEZ MUÑOZ
1055	2020-07-ERTE-1100	02/11/2020 20:46	***16818*	ENCARNACIÓN ALIAGA ANDÚJAR
1056	2020-07-ERTE-1101	02/11/2020 17:18	***81253*	MARIA PILAR ROSIQUE MARTINEZ
1057	2020-07-ERTE-1102	01/11/2020 18:59	***76962*	JUAN ANTONIO MARTINEZ ALMANSA
1058	2020-07-ERTE-1103	03/11/2020 12:46	***48958*	ROCIO MONTIEL ORTIZ
1059	2020-07-ERTE-1104	03/11/2020 13:50	***20911*	CONCEPCION JORDAN MARTINEZ
1060	2020-07-ERTE-1105	03/11/2020 12:48	***89052*	MARIA TERESA ABAD ALBERO
1061	2020-07-ERTE-1106	30/10/2020 08:51	***12921*	ENRIQUE BOHAJAR MILLAN
1062	2020-07-ERTE-1107	03/11/2020 13:46	***11231*	MARIA DE LOS ANGELES ROCA SANCHEZ
1063	2020-07-ERTE-1108	28/10/2020 12:52	***26337*	ANTONIA NUÑEZ SANTIAGO
1064	2020-07-ERTE-1109	03/11/2020 13:40	***05052*	ELVIRA NICOLAS VIDAL
1065	2020-07-ERTE-1110	03/11/2020 12:36	***97845*	JOSE FRANCISCO MUÑOZ SANCHEZ
1066	2020-07-ERTE-1111	03/11/2020 09:41	***13144*	ISMAEL GARRIDO BORJA
1067	2020-07-ERTE-1112	01/11/2020 18:49	***19464*	ESTEFANÍA MORALES MAURI
1068	2020-07-ERTE-1113	29/10/2020 12:13	***06156*	MARINA MARTINEZ NICOLAS
1069	2020-07-ERTE-1114	03/11/2020 12:27	***80861*	DAVID GÓMEZ ROCA
1070	2020-07-ERTE-1115	03/11/2020 12:24	***44468*	SAMUEL ALONSO GUILLAMON
1071	2020-07-ERTE-1116	03/11/2020 13:25	***53408*	ROBERTO SANCHEZ CRUZ
1072	2020-07-ERTE-1117	03/11/2020 12:14	***58041*	CARMEN ROSA RIVERA PINEDA
1073	2020-07-ERTE-1118	03/11/2020 12:14	***46183*	NOELIA ASENSIO LÓPEZ
1074	2020-07-ERTE-1119	03/11/2020 13:14	***80467*	LUCIA ALCARAZ BERNAL
1075	2020-07-ERTE-1120	28/10/2020 12:33	***60220*	VICENTE LOPEZ PEREZ
1076	2020-07-ERTE-1121	29/10/2020 21:59	***48244*	MARTA ABELLAN SEVA
1077	2020-07-ERTE-1122	03/11/2020 12:19	***54486*	HORTENSIA CALDERON CONESA
1078	2020-07-ERTE-1123	03/11/2020 13:13	***47180*	MARTA ALMAGRO SANDOVAL
1079	2020-07-ERTE-1124	01/11/2020 18:27	***15978*	JORGE MARTÍN PALACIOS PINTO
1080	2020-07-ERTE-1125	29/10/2020 13:57	***45264*	LUIS FERNANDEZ ARGEMI
1081	2020-07-ERTE-1126	01/11/2020 17:24	***45263*	JORGE FERNANDEZ ARGEMI
1082	2020-07-ERTE-1127	03/11/2020 13:08	***07498*	CECILIA GRACIA ZARAGOZA
1083	2020-07-ERTE-1128	02/11/2020 21:35	***52116*	JORGE GARCÍA NUÑEZ
1084	2020-07-ERTE-1129	03/11/2020 09:51	***62343*	JAVIER MIRALLES TOMAS
1085	2020-07-ERTE-1130	30/10/2020 21:11	***11912*	LUIS EDUARDO LIDON LISON
1086	2020-07-ERTE-1131	29/10/2020 12:00	***13384*	MARÍA DOLORES PÉREZ FERNÁNDEZ
1087	2020-07-ERTE-1132	03/11/2020 11:46	***44612*	AMANDA CARPENA PUCHE
1088	2020-07-ERTE-1133	03/11/2020 12:51	***18219*	SARA LORENTE VERDÚ
1089	2020-07-ERTE-1134	02/11/2020 18:17	***02301*	JUAN CARLOS ORIVE ALVAREZ
1090	2020-07-ERTE-1135	28/10/2020 13:30	***22275*	ALFONSO CARLOS RIQUELME MARIN
1091	2020-07-ERTE-1136	03/11/2020 11:43	***69773*	MARIA YOLANDA SANCHEZ BELTRAN
1092	2020-07-ERTE-1137	03/11/2020 11:42	***22309*	ADRIANA CUMANDA BAEZ CARDENAS
1093	2020-07-ERTE-1138	30/10/2020 10:41	***92798*	ANDRES RUBIO QUILEZ
1094	2020-07-ERTE-1139	03/11/2020 11:24	***16689*	PATRICIA GALVEZ AYLLON
1095	2020-07-ERTE-1141	03/11/2020 12:41	***65879*	ALMUDENA PEREZ GARCIA
1096	2020-07-ERTE-1142	03/11/2020 12:19	***92433*	LUIS ANTONIO PARRA RUIZ
1097	2020-07-ERTE-1143	03/11/2020 11:33	***78574*	SANDRA CASTEJÓN SÁNCHEZ
1098	2020-07-ERTE-1144	03/11/2020 11:23	***96937*	MIREYA RÓDENAS LÓPEZ
1099	2020-07-ERTE-1145	03/11/2020 12:23	***02921*	MARC BALAN GIL
1100	2020-07-ERTE-1146	03/11/2020 11:23	***03109*	MARIA ISABEL DOMINGUEZ QUERO
1101	2020-07-ERTE-1147	03/11/2020 12:05	***09391*	MARIA DOLORES MONTEAGUDO SANCHEZ
1102	2020-07-ERTE-1148	03/11/2020 11:16	***54877*	GERMAN MORENO CARRILLO
1103	2020-07-ERTE-1149	03/11/2020 12:13	***14277*	NATIVIDAD PERONA MARTINEZ
1104	2020-07-ERTE-1150	03/11/2020 11:10	***23618*	PASCUAL GUILLAMON RUIZ
1105	2020-07-ERTE-1151	03/11/2020 11:02	***65591*	RAMÓN JESÚS ALIFA CONESA
1106	2020-07-ERTE-1153	02/11/2020 22:35	***38383*	PEDRO ANTONIO SANMARTIN ALFARO
1107	2020-07-ERTE-1154	03/11/2020 10:35	***31532*	ALMUDENA SANCHEZ VILLALBA
1108	2020-07-ERTE-1155	03/11/2020 09:12	***70441*	IRENE TUDELA SERRANO
1109	2020-07-ERTE-1156	03/11/2020 11:38	***93894*	MIGUEL FRANCISCO RUIZ LORCA
1110	2020-07-ERTE-1157	03/11/2020 12:01	***53199*	ROCIO SANCHEZ ESPIN
1111	2020-07-ERTE-1158	03/11/2020 11:56	***47377*	SAMUEL VALDELVIRA CONTRERAS
1112	2020-07-ERTE-1159	03/11/2020 10:42	***48039*	ANTONIA NAVARRO MIRALLES
1113	2020-07-ERTE-1160	03/11/2020 10:49	***48471*	FERNANDO MARTINEZ ROS



1114	2020-07-ERTE-1161	30/10/2020 13:01	***67618*	ANDERSON DE OLIVEIRA MAGALHAES
1115	2020-07-ERTE-1162	03/11/2020 10:55	***21152*	CARMEN MARIA ALIAGA SAEZ
1116	2020-07-ERTE-1163	03/11/2020 10:56	***00299*	EDUARDO JOSÉ SCHOTBORGH MORILLO
1117	2020-07-ERTE-1164	03/11/2020 10:52	***04519*	MARIA ELENA CARRION BASTIDAS
1118	2020-07-ERTE-1165	03/11/2020 11:53	***17107*	VIRGINIA ZAMBUDIO HERNANDEZ
1119	2020-07-ERTE-1166	03/11/2020 11:42	***50685*	JOSE MANUEL AGUIRRE AMANTE
1120	2020-07-ERTE-1167	03/11/2020 11:36	***09947*	LAURA RONDAN GARCIA
1121	2020-07-ERTE-1168	03/11/2020 11:32	***57585*	LORENZO GOMEZ LLEDIAS
1122	2020-07-ERTE-1169	30/10/2020 09:13	***98409*	CARMEN BOLUDA NAVARRO
1123	2020-07-ERTE-1170	31/10/2020 19:40	***47174*	MARIA CARMEN LEON SOLAR
1124	2020-07-ERTE-1171	03/11/2020 10:25	***64178*	JOSÉ FERNANDEZ FUENTES
1125	2020-07-ERTE-1172	02/11/2020 13:17	***95279*	ANA DIAZ CUADRADO
1126	2020-07-ERTE-1173	03/11/2020 10:18	***62920*	SARA GALIAN LORCA
1127	2020-07-ERTE-1174	29/10/2020 22:03	***85115*	SILVIA MOROTE CASET
1128	2020-07-ERTE-1175	03/11/2020 10:18	***07962*	MANUEL GONZALEZ SOLER
1129	2020-07-ERTE-1176	02/11/2020 22:12	***79626*	PURIFICACIÓN SAN PEDRO TORRALBA
1130	2020-07-ERTE-1177	31/10/2020 10:47	***92090*	ROBERTO SANTOS ANCOS
1131	2020-07-ERTE-1178	03/11/2020 10:18	***03135*	CARMEN CANDEL GUILLAMON
1132	2020-07-ERTE-1179	29/10/2020 10:37	***55909*	JOSE MANUEL SORIANO DE LUIS
1133	2020-07-ERTE-1180	28/10/2020 10:25	***51129*	ADRIAN MARTINEZ PEÑARANDA
1134	2020-07-ERTE-1181	03/11/2020 10:09	***93191*	JOSÉ SALINAS PUJANTE
1135	2020-07-ERTE-1182	02/11/2020 14:11	***35230*	JOSE RUBÉN LÓPEZ MARÍN
1136	2020-07-ERTE-1183	02/11/2020 10:38	***66801*	MARÍA MERCEDES VILLAVICENCIO FALCONES
1137	2020-07-ERTE-1184	03/11/2020 10:08	***85251*	JULIA LOZANO GARCIA
1138	2020-07-ERTE-1185	30/10/2020 12:06	***66663*	EVA PLAZAS SANCHEZ
1139	2020-07-ERTE-1186	30/10/2020 14:03	***86576*	ELENA CALLERO LOPEZ
1140	2020-07-ERTE-1187	03/11/2020 08:41	***44779*	SONIA YUFERA PAREDES
1141	2020-07-ERTE-1188	01/11/2020 19:54	***88225*	FRANCISCO JAVIER HURTADO LÓPEZ
1142	2020-07-ERTE-1189	04/11/2020 09:36	***48390*	PEDRO GUERRERO PEREZ
1143	2020-07-ERTE-1190	04/11/2020 09:03	***04911*	MARIA CARMEN MARTIN MELGAREJO
1144	2020-07-ERTE-1191	04/11/2020 09:26	***75648*	JUAN ANTONIO MARTINEZ CABALLERO
1145	2020-07-ERTE-1192	04/11/2020 08:29	***46572*	IRENE RODRIGUEZ GARCIA
1146	2020-07-ERTE-1193	03/11/2020 23:23	***28950*	GINES PEÑALVER GREGORIO
1147	2020-07-ERTE-1194	03/11/2020 23:18	***98500*	MARIA DOLORES MATEOS DÓLERA
1148	2020-07-ERTE-1195	03/11/2020 23:06	***07899*	ANA BELEN MARIN JIMENEZ
1149	2020-07-ERTE-1196	03/11/2020 22:51	***84458*	ISABEL MARIA MIÑARRO DE LA CALLE
1150	2020-07-ERTE-1197	03/11/2020 22:44	***15608*	YOLANDA MARIA CASTILLO LARROCA
1151	2020-07-ERTE-1198	03/11/2020 22:45	***68665*	JUAN FRANCISCO MARTÍNEZ ZAMORA
1152	2020-07-ERTE-1199	03/11/2020 22:19	***19328*	EVA MÍNGUEZ DURBÁN
1153	2020-07-ERTE-1200	03/11/2020 21:59	***97927*	LADY DIANA VANEGAS RESTREPO
1154	2020-07-ERTE-1201	03/11/2020 21:43	***05077*	CRISTINA SAURA PINA
1155	2020-07-ERTE-1202	03/11/2020 21:37	***91455*	ANTONIO CARCELES ARCE
1156	2020-07-ERTE-1204	02/11/2020 13:02	***50450*	MARIA SOLEDAD ORENES MARTINEZ
1157	2020-07-ERTE-1205	02/11/2020 11:58	***70275*	JUAN ANTONIO LOPEZ GIMENEZ
1158	2020-07-ERTE-1206	29/10/2020 19:18	***30792*	PATRICIA VERDU PEREZ
1159	2020-07-ERTE-1207	31/10/2020 17:40	***18650*	IBAN GUTIÉRREZ MARIN
1160	2020-07-ERTE-1208	29/10/2020 19:38	***69261*	VYARA TAKOVA KRUMOVA
1161	2020-07-ERTE-1209	28/10/2020 12:27	***01287*	FEDERICO MEGGIATO
1162	2020-07-ERTE-1210	29/10/2020 13:33	***92305*	MARÍA JOSEFA MARTINEZ BOSQUE
1163	2020-07-ERTE-1211	29/10/2020 13:37	***85885*	INMACULADA LACAL IBAÑEZ
1164	2020-07-ERTE-1212	29/10/2020 13:25	***31666*	BARBARA SOLANGE RAMIREZ VERGARA
1165	2020-07-ERTE-1213	29/10/2020 14:07	***51174*	JOSE MANUEL BELDA BERNAL
1166	2020-07-ERTE-1214	29/10/2020 14:10	***16111*	MARÍA DEL ROCIO REYES GALERAS
1167	2020-07-ERTE-1215	29/10/2020 17:09	***46764*	MINERVA BARBARRUZA GARCIA
1168	2020-07-ERTE-1216	30/10/2020 09:23	***41676*	ISABEL BALERIOLA TORNERO
1169	2020-07-ERTE-1217	30/10/2020 09:30	***38779*	MARÍA DOLORES GONZALEZ MUÑOZ
1170	2020-07-ERTE-1218	30/10/2020 09:12	***35082*	ESPERANZA GIL LOPEZ
1171	2020-07-ERTE-1219	30/10/2020 09:26	***36993*	JOSE ANTONIO ROJO MARIN
1172	2020-07-ERTE-1221	02/11/2020 13:40	***50024*	ESTEFANIA RUIZ MENDEZ
1173	2020-07-ERTE-1222	04/11/2020 09:52	***73396*	TERESA RODRIGUEZ GUTIERREZ
1174	2020-07-ERTE-1223	02/11/2020 09:52	***55145*	MARÍA SOLEDAD GARCÍA PÉREZ
1175	2020-07-ERTE-1224	04/11/2020 14:21	***72738*	ANTONIO DAVID MARTINEZ ORTEGA



1176	2020-07-ERTE-1225	04/11/2020 13:42	***66371*	BEATRIZ FERNANDEZ GUTIERREZ
1177	2020-07-ERTE-1226	03/11/2020 19:42	***07417*	MARÍA JESÚS CASTELLO ROMAN
1178	2020-07-ERTE-1227	04/11/2020 10:52	***42291*	ANATOLIE BABA PROFIR
1179	2020-07-ERTE-1228	03/11/2020 09:27	***65749*	LINA MARCELA LOPEZ GALLEG0
1180	2020-07-ERTE-1229	03/11/2020 19:04	***48751*	AMPARO TOMAS BLEDA
1181	2020-07-ERTE-1230	03/11/2020 13:13	***80869*	ANA MARIA AMOR JIMENEZ
1182	2020-07-ERTE-1231	29/10/2020 10:25	***80956*	ANGELES MOMPEAN FRANCO
1183	2020-07-ERTE-1232	04/11/2020 12:54	***75111*	CARLOS ANDRES CHAVARRIA OCAMPO
1184	2020-07-ERTE-1233	04/11/2020 12:46	***17343*	ROSA MARIA LOPEZ MARTINEZ
1185	2020-07-ERTE-1234	28/10/2020 20:09	***19754*	ELISA IRENE OTON ALONSO
1186	2020-07-ERTE-1235	04/11/2020 12:51	***97043*	ALFONSO MUGICA FERNANDEZ
1187	2020-07-ERTE-1236	04/11/2020 12:52	***02581*	KATERINE GABRIELA RODRIGUEZ LORA
1188	2020-07-ERTE-1237	03/11/2020 13:23	***46677*	MARIA DEL CARMEN MULERO FRUTOS
1189	2020-07-ERTE-1238	04/11/2020 09:26	***48115*	ALFONSO PUERTA SANCHEZ
1190	2020-07-ERTE-1239	04/11/2020 13:38	***11351*	FERNANDO TORRES GARCIA
1191	2020-07-ERTE-1240	03/11/2020 12:35	***16550*	ISABEL PALAZON PIÑERO
1192	2020-07-ERTE-1241	03/11/2020 11:28	***49633*	MARIA DE LOS ANGELES NICOLAS MARTINEZ
1193	2020-07-ERTE-1242	04/11/2020 12:29	***78113*	JOSÉ CAMPOY NORTES
1194	2020-07-ERTE-1243	04/11/2020 12:19	***31881*	MARIA ISABEL DIAZ RUIZ
1195	2020-07-ERTE-1244	02/11/2020 23:07	***49035*	MERCEDES MARQUEZ SANCHEZ
1196	2020-07-ERTE-1245	03/11/2020 23:56	***19612*	LUCIA LOPEZ MENDEZ
1197	2020-07-ERTE-1246	04/11/2020 13:02	***20821*	LILIANA GONZÁLEZ MUÑOZ
1198	2020-07-ERTE-1247	03/11/2020 11:25	***24301*	MARÍA DOLORES ESPAÑA RAMOS
1199	2020-07-ERTE-1248	03/11/2020 13:47	***97165*	LORENA DE LA ESPERANZA MARTINEZ ANDRES
1200	2020-07-ERTE-1249	04/11/2020 12:19	***98775*	LAURA LOPEZ TORRALBA
1201	2020-07-ERTE-1250	04/11/2020 12:15	***65619*	IRENE MARTI DAVIA
1202	2020-07-ERTE-1251	04/11/2020 10:14	***90104*	FRANCISCO JOSÉ GARCÍA LÓPEZ
1203	2020-07-ERTE-1252	04/11/2020 12:11	***73081*	ANTONIO FERNÁNDEZ SANTIAGO
1204	2020-07-ERTE-1253	04/11/2020 13:10	***32840*	PEDRO JOSE JIMENEZ DE CISNEROS AGÜERA
1205	2020-07-ERTE-1254	04/11/2020 13:00	***76571*	MARIA ANTONIA MARTINEZ HERNANDEZ
1206	2020-07-ERTE-1255	04/11/2020 08:46	***84384*	INMACULADA UREÑA MARTINEZ
1207	2020-07-ERTE-1256	04/11/2020 12:48	***82835*	JOSE ANTONIO LOPEZ CANOVAS
1208	2020-07-ERTE-1257	04/11/2020 11:57	***56321*	MONICA VIVIANA MONZON
1209	2020-07-ERTE-1258	04/11/2020 11:53	***44328*	PEDRO CLEMENTE CAPEL
1210	2020-07-ERTE-1259	04/11/2020 11:34	***77246*	Mª DOLORES RODRIGUEZ CANO
1211	2020-07-ERTE-1260	04/11/2020 11:48	***45916*	MARIA URREA ALCARAZ
1212	2020-07-ERTE-1261	04/11/2020 11:51	***27094*	CAYETANO SEGURA ROCA
1213	2020-07-ERTE-1262	04/11/2020 12:50	***05355*	MARIA ARANZAZU RUIZ ALCELAY
1214	2020-07-ERTE-1263	04/11/2020 12:44	***52012*	MARIA DEL MAR TORTOSA PIÑERO
1215	2020-07-ERTE-1264	04/11/2020 12:43	***18103*	MARIA JOSE MARIN LOPEZ
1216	2020-07-ERTE-1265	04/11/2020 12:23	***70002*	CARMEN HERNÁNDEZ GARCÍA
1217	2020-07-ERTE-1266	30/10/2020 13:09	***16079*	SARA MONREAL PALAZON
1218	2020-07-ERTE-1267	04/11/2020 11:33	***35998*	MAGDALENA GONZALEZ NAVARRO
1219	2020-07-ERTE-1268	04/11/2020 11:31	***87428*	INMACULADA NAVARRO ABELLAN
1220	2020-07-ERTE-1269	04/11/2020 11:18	***19231*	MARÍA RODRIGUEZ LÓPEZ
1221	2020-07-ERTE-1270	04/11/2020 12:33	***83936*	MARIA DEL CARMEN MUÑOZ BERMEJO
1222	2020-07-ERTE-1271	04/11/2020 12:25	***37137*	ADRIAN GARCIA CANOVAS
1223	2020-07-ERTE-1272	04/11/2020 11:09	***13258*	ANDRIY ZARITSKY
1224	2020-07-ERTE-1273	04/11/2020 11:30	***58787*	MARIA ROSARIO CAPARROS CARCELES
1225	2020-07-ERTE-1274	03/11/2020 12:19	***01910*	FRANCISCA ESCAMEZ SANCHEZ
1226	2020-07-ERTE-1275	04/11/2020 09:10	***21926*	ANA BELÉN CARO GARCÍA
1227	2020-07-ERTE-1276	04/11/2020 12:09	***52865*	NURIA PEREZ SANCHEZ
1228	2020-07-ERTE-1277	02/11/2020 11:58	***13685*	MANUEL MONTALBÁN PALAZÓN
1229	2020-07-ERTE-1278	03/11/2020 16:59	***02190*	MOTOS JUANA LOPEZ
1230	2020-07-ERTE-1279	03/11/2020 13:32	***61227*	MARIA DE LOS ANGELES MARTINEZ GONZALEZ
1231	2020-07-ERTE-1280	02/11/2020 16:24	***52569*	PEDRO JOSE LOPEZ SANCHEZ
1232	2020-07-ERTE-1281	04/11/2020 12:17	***78487*	RUBEN ESTEBAN ATERO
1233	2020-07-ERTE-1282	04/11/2020 11:14	***03430*	JOSE ANGEL JIMENEZ GONZALEZ
1234	2020-07-ERTE-1283	04/11/2020 11:14	***36045*	TAMARA GODOY GARCIA
1235	2020-07-ERTE-1284	04/11/2020 11:55	***98832*	JAVIER VIDAL ARGEMÍ
1236	2020-07-ERTE-1285	04/11/2020 11:01	***11082*	ALBERTO GONZÁLEZ AGUINAGA
1237	2020-07-ERTE-1286	03/11/2020 13:06	***61351*	JESUS MOTOS MOTOS



1238	2020-07-ERTE-1287	04/11/2020 12:02	***39042*	JAVIER GALLEGO ILLAN
1239	2020-07-ERTE-1288	04/11/2020 11:00	***46865*	AGUEDA GIL GARCIA
1240	2020-07-ERTE-1289	03/11/2020 13:25	***19461*	CRISTINA GARCIA NAVARRO
1241	2020-07-ERTE-1290	30/10/2020 10:03	***45865*	MARIA DEL CARMEN RUBIO HUESCAR
1242	2020-07-ERTE-1291	04/11/2020 11:48	***52929*	SATURNINO BAUTISTA GALERA
1243	2020-07-ERTE-1292	03/11/2020 09:50	***51106*	LUIS MARIA RAMON MAESTRE
1244	2020-07-ERTE-1293	01/11/2020 21:12	***56434*	EMILIA COLMENA NAVARRO
1245	2020-07-ERTE-1294	04/11/2020 11:49	***03316*	NOELIA LOPEZ CANOVAS
1246	2020-07-ERTE-1295	04/11/2020 10:46	***74975*	ANA ROSA LOPEZ MARTINEZ
1247	2020-07-ERTE-1296	30/10/2020 10:52	***18855*	KEVIN RAMIREZ OLMOS
1248	2020-07-ERTE-1297	04/11/2020 10:48	***48483*	JUAN LOPEZ LOPEZ
1249	2020-07-ERTE-1298	03/11/2020 18:00	***10359*	INMACULADA AROCA MANZANARES
1250	2020-07-ERTE-1299	30/10/2020 10:28	***62959*	TOMASA CASTILLO GOMEZ
1251	2020-07-ERTE-1300	30/10/2020 13:46	***77867*	AICHA JARFAOUI
1252	2020-07-ERTE-1301	04/11/2020 10:45	***84516*	SAID BARKATO
1253	2020-07-ERTE-1302	04/11/2020 11:47	***45934*	ROCIO VALERA MARTINEZ
1254	2020-07-ERTE-1303	04/11/2020 11:40	***15548*	MARIA JOSE ESPINOSA PERALTA
1255	2020-07-ERTE-1304	04/11/2020 11:38	***04133*	SONIA JIMENEZ GARCIA
1256	2020-07-ERTE-1305	03/11/2020 14:57	***43289*	FRANCISCO CARLOS ZAPATA BAGO
1257	2020-07-ERTE-1306	04/11/2020 10:26	***10826*	LUISA MARIN SOTO
1258	2020-07-ERTE-1307	04/11/2020 11:27	***17680*	MARIA FERNÁNDEZ DE VALDERRAMA FEBRERO
1259	2020-07-ERTE-1308	04/11/2020 10:38	***23366*	ENCARNACIÓN FERNÁNDEZ GARRIDO
1260	2020-07-ERTE-1309	04/11/2020 10:34	***41751*	ELENA MARÍA CALERO TERUEL
1261	2020-07-ERTE-1310	04/11/2020 11:40	***74489*	MIRIAN PARRAGA JIMENEZ
1262	2020-07-ERTE-1311	04/11/2020 11:34	***57144*	JUANA MARIA ALARCON PEREZ
1263	2020-07-ERTE-1312	04/11/2020 11:18	***67432*	JOSÉ ANTONIO RUIPÉREZ VERA
1264	2020-07-ERTE-1313	04/11/2020 11:14	***16346*	FRANCISCO RAMON ALCARAZ ROS
1265	2020-07-ERTE-1314	29/10/2020 19:36	***92360*	LUIS ADRIAN ROSA ILLÁN
1266	2020-07-ERTE-1315	03/11/2020 12:13	***01678*	JOAQUIN MUÑOZ CANOVAS
1267	2020-07-ERTE-1316	04/11/2020 10:29	***77434*	GIOVANNY RODRIGO CHASE CURILLO
1268	2020-07-ERTE-1317	04/11/2020 10:28	***96189*	MARÍA FERNANDA MATEO PEÑAS
1269	2020-07-ERTE-1318	04/11/2020 11:30	***99911*	MARIA ARACELI LUCENA ROMERO
1270	2020-07-ERTE-1319	04/11/2020 10:09	***37343*	VALENTINA DINU
1271	2020-07-ERTE-1320	04/11/2020 11:17	***09058*	MARIA JOSE BARRIONUEVO CANO
1272	2020-07-ERTE-1321	02/11/2020 21:07	***99423*	PEDRO ANTONIO GUILLEN GALINDO
1273	2020-07-ERTE-1323	04/11/2020 10:19	***93895*	SONIA DIAZ ORTEGA
1274	2020-07-ERTE-1324	04/11/2020 10:06	***12024*	MARIA JOSEFA ORTEGA MARIN
1275	2020-07-ERTE-1325	04/11/2020 11:17	***60343*	LORENA PUJANTE LOPEZ
1276	2020-07-ERTE-1326	03/11/2020 10:01	***94955*	JOSE ANTONIO LOZANO GARCIA
1277	2020-07-ERTE-1327	04/11/2020 11:03	***03152*	RAFAEL DURAN SANCHEZ
1278	2020-07-ERTE-1328	04/11/2020 10:01	***99645*	NOURDDINE MENGAD
1279	2020-07-ERTE-1329	03/11/2020 09:00	***70745*	JUAN FRANCISCO SALMERON BUITRAGO
1280	2020-07-ERTE-1330	04/11/2020 10:14	***41095*	ASCENSION ROJO CAMPOY
1281	2020-07-ERTE-1331	02/11/2020 21:16	***10957*	EVA MARIA RODRIGUEZ SANCHEZ
1282	2020-07-ERTE-1332	03/11/2020 11:48	***58469*	PEDRO ANTONIO CANO ALARCÓN
1283	2020-07-ERTE-1333	04/11/2020 10:09	***96943*	POVEDA GERARDO SÁNCHEZ
1284	2020-07-ERTE-1334	04/11/2020 10:38	***93428*	ISABEL DOLORES TERUEL MARTÍNEZ
1285	2020-07-ERTE-1335	04/11/2020 10:59	***16482*	BRICE ARMEL NJPGANG
1286	2020-07-ERTE-1336	03/11/2020 19:14	***26572*	ADOLFO ANTONIO FERNANDEZ GOLLARZA
1287	2020-07-ERTE-1337	04/11/2020 11:07	***13722*	MARIA ROSARIO MARTINEZ ALVAREZ
1288	2020-07-ERTE-1338	03/11/2020 14:46	***22675*	MARÍA MARTÍNEZ MOLINA
1289	2020-07-ERTE-1339	03/11/2020 18:52	***67323*	ISABEL MARIA FERNANDEZ BASTIDA
1290	2020-07-ERTE-1340	04/11/2020 09:56	***45800*	PILAR FERNÁNDEZ RUIZ
1291	2020-07-ERTE-1341	04/11/2020 09:38	***06042*	DAVINIA MOLINA TORRES
1292	2020-07-ERTE-1342	03/11/2020 15:41	***38910*	IRENE GUILLEN RODRIGUEZ
1293	2020-07-ERTE-1343	04/11/2020 10:23	***23946*	MARÍA ÁNGELES LÓPEZ CAMBLOR
1294	2020-07-ERTE-1344	04/11/2020 10:31	***15358*	ELVIRA MARTINEZ DE SALAS GOMEZ
1295	2020-07-ERTE-1345	03/11/2020 14:22	***57650*	ANTONIO GALLEGO ROJAS
1296	2020-07-ERTE-1346	04/11/2020 11:00	***28325*	MARIA JOSEFA PELEGRIN CANOVAS
1297	2020-07-ERTE-1347	03/11/2020 22:43	***70982*	ZHOR ES SALHI
1298	2020-07-ERTE-1348	04/11/2020 00:47	***97863*	EBERTO ANTONIO OCHOA MORILLO
1299	2020-07-ERTE-1349	03/11/2020 13:01	***10548*	KHADIJA BAHRAOUI



1300	2020-07-ERTE-1350	03/11/2020 17:10	***66599*	ANTONIO PÉREZ MORALES
1301	2020-07-ERTE-1351	03/11/2020 11:58	***05431*	ESTEFANIA LÓPEZ GÓMEZ
1302	2020-07-ERTE-1352	03/11/2020 11:17	***10811*	AKAKI TATANASHVILI
1303	2020-07-ERTE-1353	03/11/2020 10:34	***17805*	LOPEZ MARIA CARMONA
1304	2020-07-ERTE-1354	04/11/2020 09:49	***18699*	LUCIANA RIANA PILLAY CASCALES
1305	2020-07-ERTE-1355	04/11/2020 09:43	***22949*	LUCIA RODRIGUEZ RUBIO
1306	2020-07-ERTE-1356	02/11/2020 12:49	***76280*	REYNALDO ISRAEL DELGADO BURGOS
1307	2020-07-ERTE-1357	04/11/2020 10:49	***55703*	ANTONIO PEREZ BAENA
1308	2020-07-ERTE-1358	04/11/2020 09:48	***34657*	ANA MARIA HERNANDEZ MENDEZ
1309	2020-07-ERTE-1359	03/11/2020 12:23	***06341*	MARIA JULIANA JULIA BALUMBAR
1310	2020-07-ERTE-1360	04/11/2020 09:43	***74226*	CAROLINA SANCHEZ RÓDENAS
1311	2020-07-ERTE-1361	04/11/2020 09:36	***78778*	PEDRO MORALES NICOLAS
1312	2020-07-ERTE-1362	04/11/2020 09:36	***53369*	PATRICIO BERNABÉ BELTRÁN
1313	2020-07-ERTE-1363	04/11/2020 09:37	***88503*	JOSÉ ANDRÉS REBOLLO GARCÍA DE LAS BAYONAS
1314	2020-07-ERTE-1364	04/11/2020 09:36	***99993*	ANTONIO JESUS SANCHEZ BAÑOS
1315	2020-07-ERTE-1365	04/11/2020 09:38	***03611*	ANA MARIA UNGUREANU
1316	2020-07-ERTE-1366	03/11/2020 11:49	***71916*	JESÚS FERNANDEZ FERNÁNDEZ NOGUERA
1317	2020-07-ERTE-1367	04/11/2020 09:29	***03347*	SARA EGEA PEREZ
1318	2020-07-ERTE-1368	04/11/2020 09:36	***51465*	ADRIANA CARBONELL PEREZ
1319	2020-07-ERTE-1369	04/11/2020 10:11	***21025*	MARIO MANUEL LINARES CAIROS
1320	2020-07-ERTE-1370	02/11/2020 16:53	***32405*	AURORA MERCADER RUIZ
1321	2020-07-ERTE-1371	04/11/2020 09:06	***71130*	RAQUEL BLAZQUEZ ARANDA
1322	2020-07-ERTE-1372	30/10/2020 23:07	***57615*	NOEMI VALERO MARTÍNEZ
1323	2020-07-ERTE-1373	04/11/2020 09:20	***34523*	ESTHER CÁRCEL SÁNCHEZ
1324	2020-07-ERTE-1374	04/11/2020 09:26	***81849*	ALVARO MADAUNE TARIFEÑO
1325	2020-07-ERTE-1375	04/11/2020 08:52	***82287*	JUAN CARLOS ANDRADA GARCIA
1326	2020-07-ERTE-1376	04/11/2020 09:22	***87744*	ALICIA RIVAS GARCIA
1327	2020-07-ERTE-1377	02/11/2020 19:34	***78731*	SANTIAGO CAMPOS LÓPEZ
1328	2020-07-ERTE-1378	04/11/2020 10:20	***33653*	M ^{ra} MARGARITA GÓMEZ ROSA
1329	2020-07-ERTE-1379	04/11/2020 09:18	***21019*	VERÓNICA MARTÍNEZ LÓPEZ
1330	2020-07-ERTE-1380	04/11/2020 09:18	***10734*	ARIEL GONZALO CABALLERO ROJAS
1331	2020-07-ERTE-1381	30/10/2020 17:45	***27397*	MARAVILLAS BARO GOMEZ
1332	2020-07-ERTE-1382	02/11/2020 23:54	***75561*	DANIA MEDINA ROSSEL
1333	2020-07-ERTE-1383	04/11/2020 09:16	***33215*	EMILIO PABLO MARTINEZ SANCASSANI
1334	2020-07-ERTE-1384	04/11/2020 09:11	***55328*	MARIA DEL CARMEN MADRID MONTORO
1335	2020-07-ERTE-1385	04/11/2020 10:10	***71530*	JUAN FRANCISCO VALERA FERNANDEZ
1336	2020-07-ERTE-1386	04/11/2020 09:15	***59807*	RAMON PALAZON LOPEZ
1337	2020-07-ERTE-1387	31/10/2020 14:28	***75627*	ELICSA AMPARO MARTINEZ MARTINEZ
1338	2020-07-ERTE-1388	03/11/2020 16:46	***31537*	LUÍA BERMEJO GÓMEZ
1339	2020-07-ERTE-1389	03/11/2020 17:41	***66941*	ALFONSO MARIN GUITIERREZ
1340	2020-07-ERTE-1390	30/10/2020 12:13	***29641*	NAIROVY MARTINEZ MARTINEZ
1341	2020-07-ERTE-1391	02/11/2020 11:00	***55119*	JOSE MARIANO GARCIA NIETO
1342	2020-07-ERTE-1392	03/11/2020 10:31	***45325*	RITA SANDRA LOZANO LOPEZ
1343	2020-07-ERTE-1393	30/10/2020 20:16	***75972*	ANTONIA TERCERO LOPEZ
1344	2020-07-ERTE-1394	03/11/2020 09:54	***24404*	MIGUEL LOPEZ CAMPUZANO
1345	2020-07-ERTE-1395	03/11/2020 09:39	***09388*	PEDRO JAVIER SANTILLANA SÁNCHEZ
1346	2020-07-ERTE-1396	02/11/2020 09:53	***86056*	MARÍA DEL CARMEN LOPEZ MARTINEZ
1347	2020-07-ERTE-1397	02/11/2020 11:41	***58234*	MARÍA ELENA SORIANO LÓPEZ
1348	2020-07-ERTE-1398	03/11/2020 16:42	***89583*	ROSA MARÍA SANCHEZ LORCA
1349	2020-07-ERTE-1399	03/11/2020 11:24	***82979*	ROSA MARIA RODRIGUEZ HEREDIA
1350	2020-07-ERTE-1400	01/11/2020 21:03	***06652*	JUANA BELEN CUENCA VIVES
1351	2020-07-ERTE-1401	03/11/2020 19:16	***22784*	PEDRO JESUS ARMERO GARRANCHON
1352	2020-07-ERTE-1402	30/10/2020 22:57	***96641*	MARIA DEL MAR MUÑOZ HERNÁNDEZ
1353	2020-07-ERTE-1403	04/11/2020 21:30	***99678*	MARIA DEL PILAR HERNANDEZ MARTINEZ
1354	2020-07-ERTE-1404	04/11/2020 21:05	***04580*	GINESA CONESA ROS
1355	2020-07-ERTE-1405	04/11/2020 20:56	***62893*	JOSE MARIANO LA PAZ PEREZ
1356	2020-07-ERTE-1406	04/11/2020 20:45	***08296*	FRANCISCO MUÑOZ MARTINEZ
1357	2020-07-ERTE-1407	04/11/2020 20:47	***53284*	NATALIA CONESA LARA
1358	2020-07-ERTE-1408	04/11/2020 19:52	***82465*	NICOLETA PIRNAU
1359	2020-07-ERTE-1409	04/11/2020 20:11	***41039*	ANGUSTIAS FERNÁNDEZ VILLANUEVA
1360	2020-07-ERTE-1410	04/11/2020 19:47	***83681*	INMACULADA GÁLVEZ NICOLÁS
1361	2020-07-ERTE-1411	04/11/2020 19:58	***24736*	PABLO FLORES BLANCO



1362	2020-07-ERTE-1412	04/11/2020 19:30	***08405*	DANIEL JOSE GARCIA GUZMAN
1363	2020-07-ERTE-1413	04/11/2020 19:47	***02053*	MARIA ELENA LOPEZ SANCHEZ
1364	2020-07-ERTE-1414	04/11/2020 19:20	***05713*	MARIA DEL CARMEN SANMARTIN BAÑOS
1365	2020-07-ERTE-1415	04/11/2020 19:37	***66533*	JUAN RAMON GALLARDO RUIZ
1366	2020-07-ERTE-1416	04/11/2020 19:28	***03120*	MARIA DE LOS ANGELES CLEMENTE GUTIERREZ
1367	2020-07-ERTE-1417	04/11/2020 12:46	***59028*	VICTOR MANUEL MARTINEZ GARCIA
1368	2020-07-ERTE-1418	04/11/2020 19:08	***11495*	CRISTINA LOPEZ PEREZ
1369	2020-07-ERTE-1419	04/11/2020 18:11	***10713*	JOSUE DE LEDESMA ROMERO
1370	2020-07-ERTE-1420	01/11/2020 00:03	***12746*	ALICIA SANCHEZ SANCHEZ
1371	2020-07-ERTE-1421	04/11/2020 19:03	***21798*	SONIA GIL CANO
1372	2020-07-ERTE-1422	04/11/2020 18:55	***85196*	PEDRO CAYUELA GOMEZ
1373	2020-07-ERTE-1423	04/11/2020 18:54	***51201*	CHRISTIAN ALVARO GAMBOA ARISPE
1374	2020-07-ERTE-1425	04/11/2020 18:52	***36096*	FRANCISCO ROMERO ARMENTEROS
1375	2020-07-ERTE-1426	04/11/2020 18:52	***93687*	GONZALO MARTIN CAPUTO
1376	2020-07-ERTE-1427	04/11/2020 18:17	***63916*	MARIBEL TORREZ PEÑA
1377	2020-07-ERTE-1428	04/11/2020 18:16	***34434*	MARÍA TERESA FERNÁNDEZ VILLANUEVA
1378	2020-07-ERTE-1429	04/11/2020 18:12	***93039*	HANNA ZELINSKA
1379	2020-07-ERTE-1430	04/11/2020 17:33	***37274*	JUAN JESÚS LÓPEZ FERNÁNDEZ
1380	2020-07-ERTE-1431	04/11/2020 17:30	***67145*	ASMAE EL KELLALI LAHLOU
1381	2020-07-ERTE-1432	04/11/2020 17:19	***48250*	MIRIAM MARTINEZ MARTINEZ
1382	2020-07-ERTE-1433	04/11/2020 11:17	***02609*	FRANCISCA PEREZ FERNANDEZ
1383	2020-07-ERTE-1434	04/11/2020 16:51	***07208*	MONICA SANCHEZ MARTINEZ
1384	2020-07-ERTE-1435	04/11/2020 16:53	***04274*	NOELIA LÓPEZ ABRIL
1385	2020-07-ERTE-1436	04/11/2020 16:17	***59168*	NATALIA GONZALEZ MORALES
1386	2020-07-ERTE-1437	04/11/2020 16:26	***04406*	JOSE ANGEL YEPES SOTO
1387	2020-07-ERTE-1438	04/11/2020 16:11	***15142*	YVES DANIEL DANG
1388	2020-07-ERTE-1439	04/11/2020 16:01	***53262*	LORENA CARIDAD NOALES ORTUÑO
1389	2020-07-ERTE-1440	04/11/2020 15:58	***03883*	FEDERICO FAGUNDEZ JOAQUIM
1390	2020-07-ERTE-1441	04/11/2020 15:39	***23230*	OLAYA NICOLAS GIL
1391	2020-07-ERTE-1442	04/11/2020 15:34	***37091*	INMACULADA ORTÍN FÉREZ
1392	2020-07-ERTE-1443	04/11/2020 15:24	***19776*	RICCARDO ORECCHIO
1393	2020-07-ERTE-1444	04/11/2020 15:17	***62957*	MERCEDES LOPEZ TOMAS
1394	2020-07-ERTE-1445	04/11/2020 15:13	***55249*	SANDRA SANCHEZ MARIN
1395	2020-07-ERTE-1446	04/11/2020 15:02	***02942*	JOSSUET STALIN TELLO GUZMÁN
1396	2020-07-ERTE-1447	04/11/2020 14:01	***95283*	CARMEN MARIA CAJA PUJANTE
1397	2020-07-ERTE-1448	03/11/2020 13:29	***73495*	GLADYS ENMA PAZMIÑO GARCIA
1398	2020-07-ERTE-1449	04/11/2020 14:54	***17097*	GABRIEL SAURA MUNUERA
1399	2020-07-ERTE-1450	04/11/2020 10:47	***73413*	MARINA GARCIA RUIZ
1400	2020-07-ERTE-1451	03/11/2020 09:32	***17197*	LUCIANA MARTINS DE CARVALHO
1401	2020-07-ERTE-1452	04/11/2020 13:37	***83853*	ANDRE LOHMANN
1402	2020-07-ERTE-1453	04/11/2020 12:57	***94797*	RAUL SANDOVAL REALES
1403	2020-07-ERTE-1454	30/10/2020 09:57	***44745*	MARÍA JESÚS MONDEJAR GOMEZ
1404	2020-07-ERTE-1455	30/10/2020 10:26	***09023*	MARÍA DOLORES MORALES LOPEZ
1405	2020-07-ERTE-1456	30/10/2020 10:37	***83132*	MARTA GUILLERMO OLIVARES
1406	2020-07-ERTE-1457	04/11/2020 11:30	***42285*	ENCARNACION MORENO SALINAS
1407	2020-07-ERTE-1458	04/11/2020 09:47	***87336*	EVA CABEZUDO MAEO
1408	2020-07-ERTE-1459	04/11/2020 09:48	***76629*	MARÍA DE LOS ANGELES VILLEGAS GARCÍA
1409	2020-07-ERTE-1460	04/11/2020 09:42	***05847*	MARIA SOLORES GALLEGOS GARCIA
1410	2020-07-ERTE-1461	04/11/2020 12:35	***14029*	JULIE LORRAINE KEY
1411	2020-07-ERTE-1462	30/10/2020 11:27	***17831*	NAZARET GOMEZ FERNANDEZ
1412	2020-07-ERTE-1463	04/11/2020 12:56	***77079*	CARIDAD SÁNCHEZ CARRIQUE
1413	2020-07-ERTE-1464	30/10/2020 10:59	***22200*	ANA MARÍA MENGUAL ESPAÑA
1414	2020-07-ERTE-1465	30/10/2020 11:16	***22731*	MAGALI GARDENIA CURILLO CURILLO
1415	2020-07-ERTE-1466	30/10/2020 13:02	***17219*	NOELIA LUCÍA MORENO ABELLÁN
1416	2020-07-ERTE-1467	03/11/2020 08:04	***78360*	JUANA SANCHEZ MUÑOZ
1417	2020-07-ERTE-1468	03/11/2020 08:46	***90813*	MARIA JOSEFA JIMENEZ MARTINEZ
1418	2020-07-ERTE-1469	03/11/2020 09:43	***69320*	LUISA NAVARRO EGEA
1419	2020-07-ERTE-1470	03/11/2020 11:39	***69346*	FERNANDO ALFARO MIRA
1420	2020-07-ERTE-1471	03/11/2020 11:40	***91170*	ISABEL PLANILLAS GARCIA
1421	2020-07-ERTE-1472	03/11/2020 11:38	***69611*	LAURA BUITRAGO CARRILLO
1422	2020-07-ERTE-1473	03/11/2020 11:06	***59966*	FRANCISCO CONTRERAS ROMERO
1423	2020-07-ERTE-1474	05/11/2020 21:13	***14330*	GEMA NAVARRO BUENDÍA



1424	2020-07-ERTE-1475	05/11/2020 21:11	***43182*	ELENA GUERRERO GONZÁLEZ
1425	2020-07-ERTE-1476	05/11/2020 21:03	***99382*	MARIA LAURA PEÑARROCHA COLLADO
1426	2020-07-ERTE-1477	05/11/2020 20:26	***92068*	CRISTINA PÉREZ MARTÍNEZ
1427	2020-07-ERTE-1478	05/11/2020 20:33	***83981*	LAURA VICENS RIBES
1428	2020-07-ERTE-1479	05/11/2020 20:25	***60509*	ANTONINO IVAN MARCHESE
1429	2020-07-ERTE-1480	05/11/2020 20:51	***69184*	BEATRIZ MARIA GARCIA ZAMORA
1430	2020-07-ERTE-1481	05/11/2020 20:35	***75202*	CARMEN SERRANO TORRES
1431	2020-07-ERTE-1482	05/11/2020 20:32	***23628*	RAQUEL ROBLES MARTÍNEZ
1432	2020-07-ERTE-1483	05/11/2020 20:18	***11128*	TIMOTEA PASTOR OLIVARES
1433	2020-07-ERTE-1484	05/11/2020 20:21	***01948*	MIGUEL LOPEZ FERNANDEZ
1434	2020-07-ERTE-1485	05/11/2020 19:52	***48992*	PILAR PALAZON MARTINEZ
1435	2020-07-ERTE-1486	05/11/2020 20:06	***41423*	JESUS SALVADOR BASTIDA GIL
1436	2020-07-ERTE-1487	05/11/2020 19:54	***50637*	TRINIDAD GARCIA CAMPOS
1437	2020-07-ERTE-1488	05/11/2020 18:54	***98480*	CARMEN MARIA LOPEZ HERNANDEZ
1438	2020-07-ERTE-1489	05/11/2020 19:27	***43573*	YASMINA SÁNCHEZ CAYUELA
1439	2020-07-ERTE-1490	05/11/2020 19:36	***65942*	MANUELA ZULUAGA BUSTAMANTE
1440	2020-07-ERTE-1491	05/11/2020 19:39	***61483*	EMANUELA VALENTINA CIOBANU
1441	2020-07-ERTE-1492	05/11/2020 19:27	***93508*	ESTHER PARDO ARROYO
1442	2020-07-ERTE-1493	05/11/2020 18:30	***47319*	JUAN ANTONIO ORTUÑO SANCHEZ
1443	2020-07-ERTE-1494	05/11/2020 13:53	***86487*	ANA MARIA LOPEZ VELASCO
1444	2020-07-ERTE-1495	05/11/2020 18:55	***30771*	M ^a ANGELES EGIDO YEPES
1445	2020-07-ERTE-1496	05/11/2020 18:55	***67386*	ANTONIO CONEJERO FERRI
1446	2020-07-ERTE-1497	04/11/2020 16:27	***11984*	DAVID MARTÍNEZ MOLINA
1447	2020-07-ERTE-1498	01/11/2020 10:53	***45452*	ALEJANDRA GARCÍA MARTÍN
1448	2020-07-ERTE-1499	05/11/2020 18:47	***57354*	MARIA CRISTINA ORTEGA GOMEZ
1449	2020-07-ERTE-1500	05/11/2020 18:39	***44760*	ANA DOLORES PONCE CIFUENTES
1450	2020-07-ERTE-1501	05/11/2020 18:41	***77251*	JOSEFA GARCIA GONZALEZ
1451	2020-07-ERTE-1502	05/11/2020 18:32	***64317*	MARIA JOSEFA MARTINEZ ARANEGA
1452	2020-07-ERTE-1503	05/11/2020 18:26	***30785*	IRENE RUIZ GARCÍA
1453	2020-07-ERTE-1504	05/11/2020 18:12	***45757*	ALEJANDRO CAVA MARTÍNEZ
1454	2020-07-ERTE-1505	05/11/2020 18:04	***23277*	NASREDDINE GAHOUCI ZIANI
1455	2020-07-ERTE-1506	05/11/2020 18:06	***36234*	VANESA RUIZ SEMITIEL
1456	2020-07-ERTE-1507	05/11/2020 18:04	***83626*	DOLORES ROMERO MARTÍNEZ
1457	2020-07-ERTE-1508	05/11/2020 17:59	***77124*	SILVIA RAMON FERNANDEZ
1458	2020-07-ERTE-1509	05/11/2020 17:43	***05756*	JAVIER TALÓN HERNANDEZ
1459	2020-07-ERTE-1510	05/11/2020 17:54	***43440*	JORGE GUTIERREZ ROMERO
1460	2020-07-ERTE-1511	05/11/2020 17:21	***80356*	ROZALIA COTAN
1461	2020-07-ERTE-1512	05/11/2020 17:42	***91746*	M ^a DELCARMEN FERNÁNDEZ MONTERO
1462	2020-07-ERTE-1513	05/11/2020 17:45	***77973*	OLVEIN ANDRES SALINAS GIRALDO
1463	2020-07-ERTE-1514	05/11/2020 17:10	***55609*	DANIEL MORA SALAZAR
1464	2020-07-ERTE-1515	05/11/2020 15:35	***48226*	LAURA ELIZABETH GRACIA HEREDIA
1465	2020-07-ERTE-1516	05/11/2020 16:51	***41923*	VERÓNICA HERNÁNDEZ COLMENA
1466	2020-07-ERTE-1517	05/11/2020 16:41	***00636*	JAVIER MORILLAS SANZ
1467	2020-07-ERTE-1518	05/11/2020 15:18	***54367*	SILVIA UVALDA SANABRIA ARGÜELLO
1468	2020-07-ERTE-1519	05/11/2020 15:29	***51649*	MARÍA BARBA MUÑOZ
1469	2020-07-ERTE-1520	05/11/2020 15:22	***09441*	SILVIA GARCÍA MARTÍNEZ
1470	2020-07-ERTE-1521	05/11/2020 14:33	***51134*	MARIA DEL MAR JIMENEZ CLAR
1471	2020-07-ERTE-1522	05/11/2020 13:48	***59997*	CRISTINA GUERRERO PEÑALVER
1472	2020-07-ERTE-1523	05/11/2020 13:46	***06259*	JUSTO BURLÓ PEREZ
1473	2020-07-ERTE-1524	05/11/2020 13:42	***58890*	BELMONTE JULIA TERESA ESPÍN
1474	2020-07-ERTE-1525	05/11/2020 14:25	***01485*	JOSE CARLOS RUIZ HIDALGO
1475	2020-07-ERTE-1526	05/11/2020 14:43	***24986*	LIDIA LOPEZ HERNANDEZ
1476	2020-07-ERTE-1527	04/11/2020 12:07	***06929*	NOELIA MICOL MERINO
1477	2020-07-ERTE-1529	03/11/2020 12:47	***44359*	ALBA NAVARRO CAMARASA
1478	2020-07-ERTE-1530	03/11/2020 23:39	***37238*	JAVIER HIDALGO MUÑOZ
1479	2020-07-ERTE-1532	05/11/2020 13:54	***10681*	FRANCISCO MARCO ZAPATA
1480	2020-07-ERTE-1533	05/11/2020 13:02	***92364*	MARIA TERESA MERENCIANO CANO
1481	2020-07-ERTE-1535	04/11/2020 14:03	***02004*	SACRAMENTOS LOPEZ PARRA
1482	2020-07-ERTE-1536	04/11/2020 19:48	***02259*	YOUSSEF EL MEHDI
1483	2020-07-ERTE-1537	04/11/2020 13:38	***53325*	AYMANE LAZIB
1484	2020-07-ERTE-1538	05/11/2020 12:55	***15628*	ANA AROCA RUIZ
1485	2020-07-ERTE-1539	04/11/2020 22:49	***93319*	FRANCISCO HERNÁNDEZ CORTÉS



1486	2020-07-ERTE-1540	05/11/2020 12:50	***40686*	LETICIA MARAVILLAS RUIZ DE MAYA
1487	2020-07-ERTE-1541	04/11/2020 12:32	***50394*	ALICIA MORENO CANOVAS
1488	2020-07-ERTE-1542	28/10/2020 10:57	***76829*	ENRIQUE JOSE RABADAN GARCÍA
1489	2020-07-ERTE-1543	05/11/2020 12:45	***51737*	SARA TORRES GARCIA
1490	2020-07-ERTE-1544	04/11/2020 19:06	***06324*	RUBEN HERNANDEZ INIESTA
1491	2020-07-ERTE-1545	03/11/2020 17:50	***40973*	SERGIO ADAN MARTINEZ
1492	2020-07-ERTE-1546	05/11/2020 13:38	***85801*	MARIA DEL MAR MESEGUER ALONSO
1493	2020-07-ERTE-1547	05/11/2020 12:28	***49191*	ADRIÁN ÁNGEL PÉREZ SÁNCHEZ
1494	2020-07-ERTE-1549	05/11/2020 12:23	***66316*	KHAGA RAJ KANDEL
1495	2020-07-ERTE-1550	05/11/2020 12:20	***16329*	MARÍA RÓDENAS RÓDENAS
1496	2020-07-ERTE-1551	05/11/2020 12:12	***35526*	ADRIÁN GONZÁLEZ RÓDENAS
1497	2020-07-ERTE-1553	05/11/2020 12:13	***24211*	FRANCISCA VALERO OLMO
1498	2020-07-ERTE-1554	05/11/2020 13:13	***41222*	BRIANDA GARCIA BERNICOLA
1499	2020-07-ERTE-1555	04/11/2020 12:08	***46360*	ALICIA MEROÑO OLTRA
1500	2020-07-ERTE-1556	05/11/2020 13:14	***44911*	PATRICIA MARTINEZ RUIZ
1501	2020-07-ERTE-1557	02/11/2020 22:03	***00148*	JOSE MOTA POLANCO
1502	2020-07-ERTE-1558	05/11/2020 13:13	***26553*	JUAN ANTONIO SORIANO VILA
1503	2020-07-ERTE-1559	05/11/2020 12:07	***29574*	MILAGROS RAMIREZ PEREZ
1504	2020-07-ERTE-1560	04/11/2020 16:40	***05407*	ASCENSION GONZALEZ CASCALES
1505	2020-07-ERTE-1561	05/11/2020 13:09	***01012*	LORENA NOGUERA MARTINEZ
1506	2020-07-ERTE-1562	01/11/2020 10:00	***86569*	NELIDA FERRÁNDEZ GIMÉNEZ
1507	2020-07-ERTE-1563	04/11/2020 12:41	***21879*	SILVIA GARRO MARTINEZ
1508	2020-07-ERTE-1564	04/11/2020 11:04	***42512*	ANA HURTADO MARTÍNEZ
1509	2020-07-ERTE-1565	05/11/2020 13:01	***07204*	Mª DEL MAR LAORDEN FERNÁNDEZ
1510	2020-07-ERTE-1566	04/11/2020 20:02	***93122*	ISMAEL ZAMORA ROMERO
1511	2020-07-ERTE-1567	04/11/2020 21:56	***90271*	JOSE JAVIER VALVERDE PEÑALVER
1512	2020-07-ERTE-1568	04/11/2020 20:27	***04922*	MARIA TERESA CANOVAS CLEMENTE
1513	2020-07-ERTE-1569	04/11/2020 19:29	***55605*	FRANCISCO DAVID CALVENTUS PASCUAL
1514	2020-07-ERTE-1570	05/11/2020 11:52	***32979*	DANIEL LAPEÑA GARRO
1515	2020-07-ERTE-1571	05/11/2020 11:50	***11094*	MARIA VICTORIA BUITRAGO PINA
1516	2020-07-ERTE-1572	05/11/2020 11:52	***79259*	MARTINEZ ANTONIO SANCHEZ
1517	2020-07-ERTE-1573	05/11/2020 12:23	***37600*	MARÍA ISABEL CANTÓ PÉREZ
1518	2020-07-ERTE-1574	05/11/2020 12:36	***44547*	PEDRO FERNANDEZ DOMINGO
1519	2020-07-ERTE-1575	04/11/2020 18:56	***67443*	JUAN ANTONIO AYALA BERMEJO
1520	2020-07-ERTE-1576	05/11/2020 12:47	***20923*	JOSE ESTEBAN RIOS QUINTERO
1521	2020-07-ERTE-1577	05/11/2020 11:37	***63549*	FRANCISCO JOSE RUIZ RIOS
1522	2020-07-ERTE-1578	05/11/2020 11:33	***49375*	PAULA MARTÍNEZ BRUNO
1523	2020-07-ERTE-1579	05/11/2020 11:37	***53248*	MARIA JOSE MARTINEZ YEPES
1524	2020-07-ERTE-1580	05/11/2020 12:33	***92388*	FRANCISCO SAURA BUENDÍA
1525	2020-07-ERTE-1581	05/11/2020 12:35	***72097*	MARIA JOSEFA CANOVAS ROMERO
1526	2020-07-ERTE-1582	05/11/2020 12:26	***07176*	MANON ANDREA OLMOS MARTÍNEZ
1527	2020-07-ERTE-1583	05/11/2020 10:30	***04509*	MARIA JESUS GONZALEZ DIAZ
1528	2020-07-ERTE-1584	04/11/2020 18:59	***33515*	SONIA MARIN BERMEJO
1529	2020-07-ERTE-1585	05/11/2020 11:27	***35769*	MARIA DEL CARMEN LÓPEZ SÁNCHEZ
1530	2020-07-ERTE-1586	05/11/2020 11:27	***96572*	ANA CAYUELA MORENO
1531	2020-07-ERTE-1587	04/11/2020 13:53	***10657*	ANTONIA MARTINEZ MARIN
1532	2020-07-ERTE-1588	04/11/2020 13:01	***65034*	ANA MARIA MOJICA IMBERNON
1533	2020-07-ERTE-1589	05/11/2020 12:08	***02641*	INMACULADA GARCÍA MOLINA
1534	2020-07-ERTE-1590	05/11/2020 11:22	***63678*	PEDRO LUIS RABADÁN LÓPEZ
1535	2020-07-ERTE-1591	05/11/2020 11:18	***45869*	MANUEL NICOLAS CARRERAS BALLESTER
1536	2020-07-ERTE-1592	04/11/2020 20:41	***33650*	MARÍA VALERA PASTOR
1537	2020-07-ERTE-1593	05/11/2020 11:16	***99132*	SALVADORA MOJICA VIVANCOS
1538	2020-07-ERTE-1594	05/11/2020 11:00	***21463*	MARTA CORTÉS SIMON
1539	2020-07-ERTE-1595	05/11/2020 11:14	***15565*	MARIA DOLORES ABENZA PASTOR
1540	2020-07-ERTE-1596	05/11/2020 11:11	***99690*	NOELIA BAÑOS AGUILERA
1541	2020-07-ERTE-1597	05/11/2020 10:45	***67725*	MARÍA DEL CARMEN CORTÉS SIMON
1542	2020-07-ERTE-1598	05/11/2020 11:11	***02378*	CRISTINA GARCIA GUZMAN
1543	2020-07-ERTE-1599	05/11/2020 11:10	***39651*	LAURA ARANDA ALVAREZ
1544	2020-07-ERTE-1600	05/11/2020 11:03	***25934*	JUAN FRANCISCO PARRAGA CERVANTES
1545	2020-07-ERTE-1601	05/11/2020 10:14	***03465*	DAVID LOPEZ CABALLERO
1546	2020-07-ERTE-1602	05/11/2020 11:54	***26706*	SANDRA PRADOS PEREZ
1547	2020-07-ERTE-1603	05/11/2020 11:46	***73422*	OLHA NYZHNIKOVSKA



1548	2020-07-ERTE-1604	05/11/2020 11:03	***29861*	JUAN CARLOS CORDOBA TAQUINAS
1549	2020-07-ERTE-1605	05/11/2020 10:50	***72566*	JOSÉ MANUEL MURCIA GAMBÍN
1550	2020-07-ERTE-1606	05/11/2020 11:55	***65217*	MARÍA DOLORES CAYUELA LOZANO
1551	2020-07-ERTE-1607	04/11/2020 22:40	***86159*	ELENA CORINA GONZÁLEZ GARCÍA
1552	2020-07-ERTE-1608	05/11/2020 11:45	***87327*	MARÍA TRINIDAD PÉREZ NAVARRO
1553	2020-07-ERTE-1609	05/11/2020 10:46	***48852*	MARIA ASUNCION ACHUCARRO MONGELOS
1554	2020-07-ERTE-1610	04/11/2020 14:56	***25773*	HAMID AAOUFIR
1555	2020-07-ERTE-1611	05/11/2020 10:47	***19812*	SOLANGE GUADALUPE VALENCIA CUELLO
1556	2020-07-ERTE-1613	05/11/2020 10:40	***09470*	ANA MARTINEZ SUAREZ
1557	2020-07-ERTE-1614	05/11/2020 10:39	***16097*	MARIA ELENA MOLINA FERNANDEZ
1558	2020-07-ERTE-1615	03/11/2020 17:38	***21643*	MIRIAM GARCIA MOMPEAN
1559	2020-07-ERTE-1616	04/11/2020 15:00	***64725*	SHIRLEY ARACELY VELIZ OCHOA
1560	2020-07-ERTE-1617	05/11/2020 11:22	***15519*	MÓNICA SERRANO SERRANO
1561	2020-07-ERTE-1618	05/11/2020 10:31	***74840*	JOSEFA JURADO FERNANDEZ
1562	2020-07-ERTE-1619	05/11/2020 09:54	***73882*	YESENIA NICOLE NAULA PORTILLA
1563	2020-07-ERTE-1620	05/11/2020 10:29	***69002*	VICENTE FERRANDIS ALCARAZ
1564	2020-07-ERTE-1621	05/11/2020 10:28	***93828*	SIMONE APARACIDA
1565	2020-07-ERTE-1622	05/11/2020 10:23	***48693*	ANTONIA LEGAZ CONESA
1566	2020-07-ERTE-1623	03/11/2020 22:21	***21538*	MARIA JOSE MOJICA VIVANCOS
1567	2020-07-ERTE-1624	04/11/2020 10:41	***02112*	ANA ISABEL LOPEZ MELGAREJO
1568	2020-07-ERTE-1625	05/11/2020 10:25	***21799*	ROSA MARIA FERRER PÉREZ
1569	2020-07-ERTE-1626	05/11/2020 11:26	***78119*	ANTONIO SALVADOR MORENO CARRETERO
1570	2020-07-ERTE-1627	04/11/2020 14:24	***83355*	RUBEN ORTIZ ORTEGA
1571	2020-07-ERTE-1628	28/10/2020 10:22	***06314*	VICTOR MARIO LOZANO VARGAS
1572	2020-07-ERTE-1629	03/11/2020 21:22	***47722*	MARIA DEL MAR LORENTE MARTÍNEZ
1573	2020-07-ERTE-1630	05/11/2020 11:01	***97667*	MARIA DEL ROSARIO RODENAS BERNAL
1574	2020-07-ERTE-1631	05/11/2020 11:15	***37343*	JOSE CARLOS MARTINEZ ESCOTO
1575	2020-07-ERTE-1632	27/10/2020 16:08	***69598*	ROSA MARÍA LÓPEZ TORRENTE
1576	2020-07-ERTE-1633	05/11/2020 11:18	***73437*	DOLORES GARCIA LUQUE
1577	2020-07-ERTE-1634	05/11/2020 11:10	***87464*	FRANCISCA EUGENIA TORRECILLAS LOZANO
1578	2020-07-ERTE-1635	05/11/2020 11:05	***10422*	ELENA ALARCÓN MARTÍNEZ
1579	2020-07-ERTE-1636	05/11/2020 09:57	***94791*	NICASIO RUIZ TENZA
1580	2020-07-ERTE-1637	05/11/2020 09:50	***98097*	BISMAYDA PEREIRA MONTEAGUDO
1581	2020-07-ERTE-1638	05/11/2020 09:57	***65783*	MARIA ENCARNACION IBAÑEZ MONTIEL
1582	2020-07-ERTE-1639	05/11/2020 10:04	***63914*	VICENTE JESÚS AGUADO SANDOVAL
1583	2020-07-ERTE-1640	04/11/2020 20:32	***26527*	MARIA EUGENIA LOAIZA DUQUE
1584	2020-07-ERTE-1641	05/11/2020 00:06	***97375*	PEDRO MANUEL ÁLVAREZ MARTÍN
1585	2020-07-ERTE-1642	04/11/2020 23:24	***74043*	LUIS EDUARDO SANOJA ALVAREZ
1586	2020-07-ERTE-1643	04/11/2020 23:02	***05113*	JOAQUIN GUERRERO TAPIA
1587	2020-07-ERTE-1644	04/11/2020 22:44	***17206*	RAQUEL JIMÉNEZ TAVIRA
1588	2020-07-ERTE-1645	04/11/2020 22:33	***99551*	INMACULADA MARTINEZ MURCIA
1589	2020-07-ERTE-1647	04/11/2020 21:39	***56474*	GINÉS RUBIO LOPEZ
1590	2020-07-ERTE-1648	04/11/2020 21:34	***17021*	BARBARA RUIZ RUS
1591	2020-07-ERTE-1649	03/11/2020 14:33	***17685*	ANA MARIA MARTINEZ SOTO
1592	2020-07-ERTE-1650	03/11/2020 14:37	***33386*	PEDRO JAVIER MORAL SANCHEZ
1593	2020-07-ERTE-1651	03/11/2020 12:29	***08700*	MARIA CARMEN SANCHEZ HERNANDEZ
1594	2020-07-ERTE-1652	03/11/2020 11:56	***53680*	MARÍA DE LAS MERCEDES TOVAR MORENO
1595	2020-07-ERTE-1653	03/11/2020 14:45	***63518*	ESTHER VALENCIA FLORES
1596	2020-07-ERTE-1654	03/11/2020 12:53	***57632*	DANIEL GARCIA LORENZO
1597	2020-07-ERTE-1655	03/11/2020 12:52	***02152*	ANA MARÍA ECHEVERRIA
1598	2020-07-ERTE-1656	03/11/2020 14:13	***55771*	JOSE ANTONIO MARTINEZ LOPEZ
1599	2020-07-ERTE-1657	03/11/2020 17:01	***96042*	MIRIAM NOGUERA ROMAN
1600	2020-07-ERTE-1658	03/11/2020 17:13	***73167*	ERIKA CABRERA VASQUEZ
1601	2020-07-ERTE-1659	04/11/2020 10:01	***48758*	YESENIA MORENO CARRILLO
1602	2020-07-ERTE-1660	04/11/2020 08:00	***97548*	FLORENTINA SOLANO MENDEZ
1603	2020-07-ERTE-1661	04/11/2020 08:39	***35148*	SARA CARRILLO PARRA
1604	2020-07-ERTE-1662	06/11/2020 20:07	***54860*	JUANA REQUENA GARCIA
1605	2020-07-ERTE-1663	06/11/2020 20:46	***70607*	RUBÉN ALBURQUERQUE INIESTA
1606	2020-07-ERTE-1664	06/11/2020 20:22	***32475*	FLOR CARMELINA GUZMAN BORJA
1607	2020-07-ERTE-1665	06/11/2020 19:41	***59453*	ELVIRA BRAVO CARRILLO
1608	2020-07-ERTE-1666	06/11/2020 19:23	***84828*	JOSÉ RUIZ MARÍN
1609	2020-07-ERTE-1667	06/11/2020 18:46	***44495*	MARÍA DOLORES TORO RODRIGUEZ



1610	2020-07-ERTE-1668	06/11/2020 18:48	***57411*	ANTONIO MARIN SANCHEZ
1611	2020-07-ERTE-1669	06/11/2020 18:32	***04630*	DIEGO NALDA SANTODOMINGO
1612	2020-07-ERTE-1670	06/11/2020 18:26	***24523*	GEMA LARA GABARRÓN
1613	2020-07-ERTE-1671	06/11/2020 18:21	***87287*	EDUARDO GARCIA LOPEZ
1614	2020-07-ERTE-1672	06/11/2020 17:09	***45697*	MARIA SOLEDAD MARTINEZ MARTINEZ
1615	2020-07-ERTE-1673	06/11/2020 16:51	***67050*	MARICARMEN LARIO GARCIA
1616	2020-07-ERTE-1674	06/11/2020 17:45	***12253*	ABDELAZIZ ESSAMLALI
1617	2020-07-ERTE-1675	06/11/2020 17:50	***09749*	ELENA MARTINEZ ROMERA
1618	2020-07-ERTE-1676	06/11/2020 17:05	***49633*	CONCEPCION CANOVAS LOPEZ
1619	2020-07-ERTE-1677	06/11/2020 16:44	***14114*	FELIPE LÓPEZ GARCÍA
1620	2020-07-ERTE-1678	06/11/2020 16:27	***22087*	ANA MARAVILLAS GIMENEZ FERNANDEZ
1621	2020-07-ERTE-1679	06/11/2020 15:57	***67354*	CELIA PEREZ MATEO
1622	2020-07-ERTE-1680	06/11/2020 16:14	***65613*	DIEGO LIARTE GÓMEZ
1623	2020-07-ERTE-1681	06/11/2020 16:06	***07863*	JOSEFA GARCÍA ABENZA
1624	2020-07-ERTE-1682	06/11/2020 15:57	***17070*	DAVID ALBERTO REINALDOS LÓPEZ
1625	2020-07-ERTE-1683	06/11/2020 15:50	***19010*	MARIA BELEN VALERA VELEZ
1626	2020-07-ERTE-1684	06/11/2020 16:01	***96957*	ANGELES INIESTA PEÑALVER
1627	2020-07-ERTE-1685	06/11/2020 15:42	***22086*	ESTHER GIMENEZ FERNANDEZ
1628	2020-07-ERTE-1686	06/11/2020 15:52	***69064*	MARIA DE LA ENCARNACION MUÑOZ CALVO
1629	2020-07-ERTE-1687	06/11/2020 15:44	***18002*	PEDRO ANGEL TORNERO REVERTE
1630	2020-07-ERTE-1688	06/11/2020 15:19	***35157*	M ^{ra} ESPERANZA CANOVAS SAORIN
1631	2020-07-ERTE-1689	04/11/2020 13:27	***10874*	MARTIN NAVARRO LOPEZ
1632	2020-07-ERTE-1690	06/11/2020 13:40	***07876*	MARIA MARTINEZ ABENZA
1633	2020-07-ERTE-1691	04/11/2020 17:18	***24554*	MONICA MUÑOZ ORTIZ
1634	2020-07-ERTE-1692	06/11/2020 13:39	***84672*	JUANA MARIA GUILLEN ANTOLINOS
1635	2020-07-ERTE-1693	05/11/2020 18:11	***32752*	GENOVEVA VÁZQUEZ PEREZ
1636	2020-07-ERTE-1694	04/11/2020 11:00	***13010*	ROBERTO RIVERA DEL AGUILA
1637	2020-07-ERTE-1695	04/11/2020 16:21	***25523*	JOSEFA DISLA LLORENS
1638	2020-07-ERTE-1696	06/11/2020 14:19	***66350*	ALBANO LÓPEZ MARTÍNEZ
1639	2020-07-ERTE-1697	06/11/2020 14:32	***84316*	KAREN YHESENIA BELTRAN MALDONADO
1640	2020-07-ERTE-1698	06/11/2020 11:22	***62615*	ANA MARÍA NUÑEZ SANCHEZ
1641	2020-07-ERTE-1699	06/11/2020 10:32	***93662*	FRANCISCO SIMON SIGÜENZA LOPEZ
1642	2020-07-ERTE-1700	06/11/2020 13:15	***02735*	RAFAEL GARCES GOMEZ
1643	2020-07-ERTE-1701	06/11/2020 12:03	***80305*	TETIANA BALANOVSKA
1644	2020-07-ERTE-1702	06/11/2020 13:13	***55213*	ELADIA MORENO CUENCA
1645	2020-07-ERTE-1703	29/10/2020 12:50	***95832*	LORENZO PÉREZ MARTÍNEZ
1646	2020-07-ERTE-1704	05/11/2020 22:05	***31925*	ANA MARIA LOPEZ PARRA
1647	2020-07-ERTE-1705	05/11/2020 18:28	***02864*	JOSEFA BALLESTA SANCHEZ
1648	2020-07-ERTE-1706	06/11/2020 09:45	***55350*	JEMAA LAARAJ LAAREJ
1649	2020-07-ERTE-1707	05/11/2020 12:34	***22159*	JESSICA GARRIGÓS GOMARIZ
1650	2020-07-ERTE-1708	06/11/2020 10:31	***16722*	JOHANA MARIBEL MORA REA
1651	2020-07-ERTE-1709	06/11/2020 13:02	***58821*	JOSE GIL SANCHEZ
1652	2020-07-ERTE-1710	05/11/2020 15:48	***02951*	CARMEN MARÍA DÍAZ GARCÍA
1653	2020-07-ERTE-1711	06/11/2020 10:55	***08836*	MARIA ROSARIO MARTINEZ OLIVARES
1654	2020-07-ERTE-1712	06/11/2020 13:55	***50748*	ROCÍO GREGORI CARRILLO
1655	2020-07-ERTE-1713	02/11/2020 11:11	***28590*	JUANA MARIA ANGOSTO GONZALEZ
1656	2020-07-ERTE-1714	03/11/2020 10:26	***38382*	ISABEL MARÍA SANMARTÍN ALFARO
1657	2020-07-ERTE-1715	06/11/2020 13:59	***17441*	MARIA PARADA SARABIA
1658	2020-07-ERTE-1716	05/11/2020 13:15	***40060*	VIRGINIA MATANZAS HERNANDEZ
1659	2020-07-ERTE-1717	05/11/2020 15:38	***51044*	MELANY ROCIO GOMEZ GONZALEZ
1660	2020-07-ERTE-1718	06/11/2020 12:53	***80072*	ALICIA LAURERO MARTINEZ
1661	2020-07-ERTE-1719	04/11/2020 21:39	***16342*	MARIA DEL CARMEN MUÑOZ HERNANDEZ
1662	2020-07-ERTE-1720	06/11/2020 12:49	***23508*	FERNANDO GONZALEZ HERNANDEZ
1663	2020-07-ERTE-1721	28/10/2020 12:35	***80261*	JOSÉ GARCÍA MARTÍNEZ
1664	2020-07-ERTE-1722	04/11/2020 12:06	***53754*	ANA MARIA FERNANDEZ VALERA
1665	2020-07-ERTE-1723	05/11/2020 20:29	***01457*	JUAN ANTONIO BOTIAS MARTINEZ
1666	2020-07-ERTE-1724	05/11/2020 20:47	***04494*	MARIA JOSE RUIZ JOVER
1667	2020-07-ERTE-1725	06/11/2020 12:45	***43679*	CARMEN SANCHEZ LIARTE
1668	2020-07-ERTE-1726	06/11/2020 10:08	***03067*	ÁNGEL CORDOBA SANCHEZ
1669	2020-07-ERTE-1727	06/11/2020 12:45	***97035*	DOLORES MARTINEZ CHUECOS
1670	2020-07-ERTE-1728	06/11/2020 12:36	***87478*	MARÍA BELÉN GÓMEZ NICOLÁS
1671	2020-07-ERTE-1729	06/11/2020 12:11	***99642*	VANESA BERNABÉ VERA



1672	2020-07-ERTE-1730	06/11/2020 12:36	***63807*	CRISTINA NAVARRO PEDREÑO
1673	2020-07-ERTE-1731	06/11/2020 09:49	***98135*	FUENSANTA MARTINEZ JIMENEZ
1674	2020-07-ERTE-1732	06/11/2020 12:21	***33449*	DAVID HORTAL GARCÍA
1675	2020-07-ERTE-1733	06/11/2020 12:25	***92894*	CONCEPCION IGLESIAS BUENDIA
1676	2020-07-ERTE-1734	06/11/2020 12:24	***80452*	CANDIDA MARMOL GARCIA
1677	2020-07-ERTE-1735	05/11/2020 12:19	***85023*	PEDRO CARLOS PEREZ FERNANDEZ
1678	2020-07-ERTE-1736	06/11/2020 11:09	***13205*	MARIA CARAVACA DE LOS RIOS
1679	2020-07-ERTE-1737	06/11/2020 12:43	***25486*	PEDRO MAYOL MAYOL
1680	2020-07-ERTE-1738	04/11/2020 17:12	***04369*	MARIANO MUELAS GIMENEZ
1681	2020-07-ERTE-1739	06/11/2020 12:19	***12742*	NORA NARCISA ARIAS SINGUENZA
1682	2020-07-ERTE-1740	03/11/2020 14:50	***56867*	EDUARDO FERNÁNDEZ FERNÁNDEZ
1683	2020-07-ERTE-1741	04/11/2020 12:11	***93961*	VANESSA LARA RUIZ
1684	2020-07-ERTE-1742	06/11/2020 10:40	***06476*	MARIA DOLORES ANTON ESPINOSA
1685	2020-07-ERTE-1743	04/11/2020 09:34	***14362*	MARIA DOLORES FERNANDEZ MARIN
1686	2020-07-ERTE-1744	06/11/2020 12:32	***64562*	MAGDALENA ALCARAZ GARCIA
1687	2020-07-ERTE-1745	04/11/2020 09:11	***78645*	CONSTANTINO GÓMEZ VICENTE
1688	2020-07-ERTE-1746	06/11/2020 08:47	***57976*	JUANA RAJA NOGUERA
1689	2020-07-ERTE-1747	06/11/2020 12:15	***82000*	FRANCISCA MARTINEZ MARTINEZ
1690	2020-07-ERTE-1748	04/11/2020 14:51	***18120*	JUAN ANTONIO IZQUIERDO HUESCAR
1691	2020-07-ERTE-1749	06/11/2020 10:21	***10604*	MARÍA TERESA VIDAL LÓPEZ
1692	2020-07-ERTE-1750	06/11/2020 12:46	***00431*	JOSEFA MARTINEZ PARDO
1693	2020-07-ERTE-1751	06/11/2020 13:00	***09391*	CAROLINA PEÑALVER CIFRE
1694	2020-07-ERTE-1752	03/11/2020 23:42	***80270*	IVAN MONTIEL DIAZ
1695	2020-07-ERTE-1753	05/11/2020 17:54	***42136*	MARIA DANIELA SERCIU
1696	2020-07-ERTE-1754	05/11/2020 17:44	***05827*	JOSEFA TAMARA MUÑOZ MORENO
1697	2020-07-ERTE-1755	05/11/2020 12:43	***97285*	FRANCISCO NARROS CARTAGENA
1698	2020-07-ERTE-1756	06/11/2020 12:05	***28531*	ENCARNACIÓN GOMEZ MORALES
1699	2020-07-ERTE-1757	04/11/2020 14:55	***56277*	BRANDON ANDRES LEYTON MENDOZA
1700	2020-07-ERTE-1758	06/11/2020 13:05	***27475*	MARÍA SOLEDAD MARTÍNEZ MARTÍNEZ
1701	2020-07-ERTE-1759	06/11/2020 12:01	***69722*	JOSE FRANCISCO PEREZ ANDRES
1702	2020-07-ERTE-1760	06/11/2020 09:48	***97170*	ROSA MISTICA MAYE ABIA MIKUE
1703	2020-07-ERTE-1761	06/11/2020 12:51	***30383*	LUCÍA MARTÍNEZ ILLÁN
1704	2020-07-ERTE-1762	05/11/2020 21:54	***35040*	SANDRA MANCEBO PÉREZ
1705	2020-07-ERTE-1763	02/11/2020 21:01	***37165*	AGUSTINA MORALES LOPEZ
1706	2020-07-ERTE-1764	06/11/2020 13:00	***57116*	LUCIA MOYA DE GEA
1707	2020-07-ERTE-1765	06/11/2020 11:58	***24389*	ALMUDENA GARRIDO LUNA
1708	2020-07-ERTE-1766	05/11/2020 18:02	***24203*	EVA RUIZ VAZQUEZ
1709	2020-07-ERTE-1767	05/11/2020 16:51	***23847*	BADR ALLOUCH
1710	2020-07-ERTE-1768	05/11/2020 18:35	***59978*	APOLINARIA CRISTINA BURGOS ARTEAGA
1711	2020-07-ERTE-1769	05/11/2020 13:02	***21482*	ROSITSA RUSEVA NIKOLOVA
1712	2020-07-ERTE-1770	05/11/2020 13:50	***27440*	ROBERTO CARLOS RODRIGUEZ MANZNARES
1713	2020-07-ERTE-1771	06/11/2020 12:49	***61524*	MARIA DOLORES AYLLON ESPINOSA
1714	2020-07-ERTE-1772	06/11/2020 12:49	***17637*	FRANCISCO GARCÍA GALLEGO
1715	2020-07-ERTE-1773	04/11/2020 19:30	***67770*	FRANCISCA JOSEFA LOPEZ SANCHEZ
1716	2020-07-ERTE-1774	06/11/2020 12:25	***18744*	MARÍA NOELIA SANZ GAMBIN
1717	2020-07-ERTE-1775	05/11/2020 12:18	***45188*	JOSE CARPENA CASTAÑO
1718	2020-07-ERTE-1776	04/11/2020 09:33	***01756*	FRANCISCO PUERTA LORENZO
1719	2020-07-ERTE-1777	06/11/2020 11:27	***01940*	MARIA LLORET ALCARAZ
1720	2020-07-ERTE-1778	04/11/2020 15:30	***77436*	CECILIA LAURA CORDERO GUAPISACA
1721	2020-07-ERTE-1779	06/11/2020 12:31	***53098*	ANA BELEN MELERO LOPEZ
1722	2020-07-ERTE-1780	05/11/2020 13:21	***98835*	HANIA CLARISSA MESSARINA MEZARINA
1723	2020-07-ERTE-1781	06/11/2020 11:35	***89523*	ANA BELEN ACEBO LOZANO
1724	2020-07-ERTE-1782	06/11/2020 12:34	***70656*	MARÍA CONCEPCIÓN PUCHE ORTEGA
1725	2020-07-ERTE-1783	06/11/2020 11:31	***12339*	ROSA MARIA ALCARAZ RUBIRA
1726	2020-07-ERTE-1784	04/11/2020 13:37	***40963*	BEATRIZ MARTÍNEZ JIMÉNEZ
1727	2020-07-ERTE-1785	06/11/2020 11:20	***49113*	MONICA LOPEZ HERNANDEZ
1728	2020-07-ERTE-1786	05/11/2020 11:36	***18099*	MARIA ISABEL GIL LÓPEZ
1729	2020-07-ERTE-1787	05/11/2020 17:04	***18000*	MARIA JESUS QUIJADA RODRIGUEZ
1730	2020-07-ERTE-1788	04/11/2020 14:02	***45330*	ANA BELÉN VALERA GÁMEZ
1731	2020-07-ERTE-1789	28/10/2020 14:22	***10553*	MARÍA DOLORES BALLESTEE SOTO
1732	2020-07-ERTE-1790	04/11/2020 18:22	***19337*	GHIZLAN MARZOUKI
1733	2020-07-ERTE-1791	05/11/2020 16:44	***57928*	BRIAN QUIJADA RODRIGUEZ



1734	2020-07-ERTE-1792	06/11/2020 11:54	***41008*	ROSA MARIA MENDEZ MARTINEZ
1735	2020-07-ERTE-1793	04/11/2020 13:10	***32982*	LUCIA JORQUERA SANCHEZ
1736	2020-07-ERTE-1794	06/11/2020 12:07	***42547*	PAULA SARMIENTO FERRER
1737	2020-07-ERTE-1795	06/11/2020 10:52	***34944*	FRANCISCA BARCELONA RODRIGUEZ
1738	2020-07-ERTE-1796	06/11/2020 11:52	***10914*	DAVID JOSÉ MAYOR MARTÍNEZ
1739	2020-07-ERTE-1797	06/11/2020 10:56	***56988*	BARBARA BARNES VERA
1740	2020-07-ERTE-1798	06/11/2020 11:58	***14166*	BEATRIZ MARTINEZ PEREZ
1741	2020-07-ERTE-1799	05/11/2020 11:36	***54292*	MARIA ASUNCION CASTEJON CALLEJAS
1742	2020-07-ERTE-1800	06/11/2020 10:55	***94659*	ENCARNACIÓN FRANCO MARMOL
1743	2020-07-ERTE-1801	05/11/2020 11:31	***20889*	ANDREA COLL MUÑOZ
1744	2020-07-ERTE-1802	06/11/2020 10:50	***98654*	VASYL ZELINSKY
1745	2020-07-ERTE-1803	06/11/2020 10:07	***92216*	SARA ISABEL FERNANDEZ SERRANO
1746	2020-07-ERTE-1804	05/11/2020 11:49	***21001*	ANA BELEN BAEZA ORTIZ
1747	2020-07-ERTE-1805	04/11/2020 11:02	***08957*	IRENE MOYA MARTINEZ
1748	2020-07-ERTE-1806	06/11/2020 10:32	***48144*	MARIA DOLORES TALAVERA VALCARCEL
1749	2020-07-ERTE-1807	06/11/2020 10:13	***53261*	DIANA VALENTINA RODRÍGUEZ LINARES
1750	2020-07-ERTE-1808	05/11/2020 16:32	***66937*	ROBERTO PACIUCCI
1751	2020-07-ERTE-1809	06/11/2020 10:41	***49949*	FOUAD EL MOUSTAFID KROUNY
1752	2020-07-ERTE-1810	06/11/2020 11:23	***98329*	ANALÍA ESTER LLAMAS
1753	2020-07-ERTE-1811	04/11/2020 14:17	***27005*	MARIA PELLICER LOPEZ
1754	2020-07-ERTE-1812	06/11/2020 11:33	***53878*	JUAN ANGEL MOROTE GARCIA
1755	2020-07-ERTE-1813	06/11/2020 11:40	***48434*	MARIA BELEN ZABALA GONZALEZ
1756	2020-07-ERTE-1814	05/11/2020 13:38	***00199*	LOURDES MURCIA ROSIQUE
1757	2020-07-ERTE-1815	04/11/2020 13:28	***38838*	FRANCISCO COBO SAIZ
1758	2020-07-ERTE-1816	06/11/2020 11:17	***21871*	MARIA JOSE GARCIA ADAN
1759	2020-07-ERTE-1817	06/11/2020 11:26	***62275*	CRISTINA LOPEZ PEÑAS
1760	2020-07-ERTE-1818	02/11/2020 15:52	***53277*	MERCEDES TORREGROSA LOPE
1761	2020-07-ERTE-1819	06/11/2020 10:25	***54574*	VERONICA FERNANDEZ SANCHEZ
1762	2020-07-ERTE-1820	06/11/2020 10:23	***59990*	ANDRES PUJANTE MOLINA
1763	2020-07-ERTE-1821	06/11/2020 10:16	***70248*	ALICIA MARTINEZ LORCA
1764	2020-07-ERTE-1822	06/11/2020 11:06	***04672*	JOSEMARIA HERNANDEZ BLANCO
1765	2020-07-ERTE-1823	04/11/2020 17:31	***57604*	ARANZAZU VILLENA MARTINEZ
1766	2020-07-ERTE-1824	04/11/2020 16:11	***03359*	PABLO TERUEL LOPEZ
1767	2020-07-ERTE-1825	06/11/2020 11:14	***05285*	ELENA VELARDE SERRANO
1768	2020-07-ERTE-1826	05/11/2020 15:43	***83835*	TARIK JAABOUKA
1769	2020-07-ERTE-1827	05/11/2020 20:16	***83076*	ANDRES MARTINEZ FUENTES
1770	2020-07-ERTE-1828	06/11/2020 10:17	***13028*	DANIELA CUEVAS MOYANO
1771	2020-07-ERTE-1829	06/11/2020 10:17	***13008*	MARIA DEL CARMEN MADRID MARIN
1772	2020-07-ERTE-1830	06/11/2020 10:14	***11753*	MARIA MARTINEZ CAVA
1773	2020-07-ERTE-1831	04/11/2020 11:52	***47581*	JOSE GUILLERMO VERA GALLARDO
1774	2020-07-ERTE-1832	04/11/2020 12:55	***34773*	FRANCISCA ALEGRIA GÓMEZ
1775	2020-07-ERTE-1833	06/11/2020 10:13	***50967*	ZYDRUNAS GLEMZA
1776	2020-07-ERTE-1834	05/11/2020 09:25	***34419*	SANTIAGO ROMERO VIDAL
1777	2020-07-ERTE-1835	06/11/2020 10:03	***15511*	MIHAELA GEANINA BULDUM
1778	2020-07-ERTE-1836	03/11/2020 13:04	***91585*	ESTEBAN PEÑALVER GUERRERO
1779	2020-07-ERTE-1837	28/10/2020 15:03	***76914*	AIDA VASILE
1780	2020-07-ERTE-1838	05/11/2020 17:08	***50417*	RAQUEL QUIJADA RODRIGUEZ
1781	2020-07-ERTE-1839	06/11/2020 09:22	***62619*	SERGIO SCHMITS DORF ABRIL
1782	2020-07-ERTE-1840	06/11/2020 11:04	***70436*	NOELIA LOPEZ PASTOR
1783	2020-07-ERTE-1841	06/11/2020 11:02	***84137*	ANA BELEN GARRIDO MARTIN
1784	2020-07-ERTE-1842	06/11/2020 09:54	***35964*	GENESIS LISSETH REYES MENDOZA
1785	2020-07-ERTE-1843	06/11/2020 09:54	***95807*	ALICIA ESTEBAN MARTINEZ
1786	2020-07-ERTE-1844	06/11/2020 11:00	***76449*	LOSLEY DUARTE SILVA
1787	2020-07-ERTE-1845	06/11/2020 10:37	***87811*	ANA MARIA MARTINEZ ORTIZ
1788	2020-07-ERTE-1846	04/11/2020 12:32	***76124*	OMAR MARTÍNEZ IBRAHÍM
1789	2020-07-ERTE-1847	05/11/2020 11:53	***29120*	ALMUDENA VALENCIA VIDAL
1790	2020-07-ERTE-1848	06/11/2020 09:52	***49801*	ISABEL FERNANDEZ CAMPOS
1791	2020-07-ERTE-1849	06/11/2020 09:38	***99187*	CARMEN LAJARA VILLAPLANA
1792	2020-07-ERTE-1850	06/11/2020 10:47	***49308*	PEDRO ANGEL GARCIA GARCIA
1793	2020-07-ERTE-1851	05/11/2020 10:53	***35234*	MARIA DEL CARMEN MARTINEZ MELGAREJO
1794	2020-07-ERTE-1852	06/11/2020 10:37	***33931*	JOSEFA PEREZ MOMPEAN
1795	2020-07-ERTE-1853	06/11/2020 09:46	***92730*	AILA MARIA GARRIDO LOPEZ



1796	2020-07-ERTE-1854	02/11/2020 23:40	***50898*	MARÍA DOLORES GÓMEZ AVILÉS
1797	2020-07-ERTE-1855	06/11/2020 10:32	***37152*	ANTONIO MARTINEZ MARIN
1798	2020-07-ERTE-1856	06/11/2020 09:35	***56752*	FRANCISCA SEVILLA GARCIA
1799	2020-07-ERTE-1857	05/11/2020 20:09	***92749*	MARÍA JOSÉ GUILLAMÓN GUIRAO
1800	2020-07-ERTE-1858	06/11/2020 09:34	***98015*	JOSE MIGUEL BASTIDA SANCHEZ
1801	2020-07-ERTE-1859	05/11/2020 13:05	***10787*	CARMEN NICOLAS MADRID
1802	2020-07-ERTE-1860	06/11/2020 09:26	***34695*	JULIA TORRICO BELTRAN
1803	2020-07-ERTE-1861	06/11/2020 09:29	***33735*	FRANCISCA MADRID ORTIZ
1804	2020-07-ERTE-1862	06/11/2020 09:23	***67699*	M INMACULADA CABRERA CABRERA
1805	2020-07-ERTE-1863	04/11/2020 11:42	***66897*	MARIA ANGELES MARTINEZ MORELL
1806	2020-07-ERTE-1864	06/11/2020 10:29	***52251*	NATALIA GUILLEN GARIJO
1807	2020-07-ERTE-1865	05/11/2020 12:53	***64920*	PALOMA CANDELA PARDO
1808	2020-07-ERTE-1866	05/11/2020 09:53	***23539*	VERONICA SANCHEZ CODES
1809	2020-07-ERTE-1867	05/11/2020 10:08	***97907*	JUAN JOSÉ FERNÁNDEZ PAGÁN
1810	2020-07-ERTE-1868	04/11/2020 20:21	***05286*	MARÍA DOLORES FERRÁNDEZ CASTELLAR
1811	2020-07-ERTE-1869	05/11/2020 18:08	***42250*	PEDRO ANDRÉS VÁZQUEZ VIVANCOS
1812	2020-07-ERTE-1870	06/11/2020 09:28	***62633*	MARIA DOLOES QUIJADA CREVILLEN
1813	2020-07-ERTE-1871	06/11/2020 09:17	***25368*	SANTIAGO TURPIN CANDEL
1814	2020-07-ERTE-1872	05/11/2020 15:58	***01055*	LLANET RABADAN MENA
1815	2020-07-ERTE-1873	06/11/2020 09:24	***33500*	EMILIA GONZALEZ FERRER
1816	2020-07-ERTE-1874	05/11/2020 14:15	***23264*	AINARA DE GEA SOLER
1817	2020-07-ERTE-1875	06/11/2020 09:14	***15377*	MARÍA TERESA DE MAYA SÁNCHEZ
1818	2020-07-ERTE-1876	06/11/2020 09:16	***21307*	ROSA ^º FERNANDEZ ROMERO
1819	2020-07-ERTE-1877	04/11/2020 14:23	***93612*	MARIA ANTONIA RAMOS HERNANDEZ
1820	2020-07-ERTE-1878	05/11/2020 13:55	***56836*	BEATRIZ MARIN SANCHEZ
1821	2020-07-ERTE-1879	06/11/2020 10:18	***47694*	CARIDAD LOPEZ LOPEZ
1822	2020-07-ERTE-1880	05/11/2020 15:43	***46699*	SONIA CARBONELL PEÑÁLVER
1823	2020-07-ERTE-1881	03/11/2020 14:43	***38430*	LILIANA BABA
1824	2020-07-ERTE-1882	06/11/2020 09:15	***78039*	MARIA DEL CARMEN CASTELLO SANCHEZ
1825	2020-07-ERTE-1883	06/11/2020 09:14	***95504*	TERESA GINER GONZALEZ
1826	2020-07-ERTE-1884	04/11/2020 13:51	***51347*	EMILIA CRISTINA EXPOSITO VIDAL
1827	2020-07-ERTE-1885	06/11/2020 09:14	***27431*	PEDRO RUIZ CAMARA
1828	2020-07-ERTE-1886	04/11/2020 15:28	***21718*	KELLY VANESSA GARCÍA BLANDON
1829	2020-07-ERTE-1887	06/11/2020 09:06	***40937*	ALEJANDRO VIDAL CONESA
1830	2020-07-ERTE-1888	05/11/2020 17:32	***33306*	CARMEN ELIZABETH GONZALEZ VELOTTO
1831	2020-07-ERTE-1889	06/11/2020 09:09	***18044*	ROSARIO ALCOLEA NIETO
1832	2020-07-ERTE-1890	05/11/2020 13:32	***99529*	FERNANDO CAZORLA PEÑAS
1833	2020-07-ERTE-1891	05/11/2020 10:17	***83335*	FRANCISCO JAVIER CEGARRA CARDOSO
1834	2020-07-ERTE-1892	05/11/2020 10:46	***12742*	AURORA ZAPLANA PARDO
1835	2020-07-ERTE-1893	04/11/2020 11:19	***06937*	CECILIA LORENTE MARIN
1836	2020-07-ERTE-1894	04/11/2020 10:44	***69629*	SUSANA CAMPILLO GARCIA
1837	2020-07-ERTE-1895	05/11/2020 18:55	***40518*	JOSE FRANCISCO ROSAS ROMERO
1838	2020-07-ERTE-1896	05/11/2020 12:56	***50356*	LUIS MESEGUER SANDOVAL
1839	2020-07-ERTE-1897	04/11/2020 13:58	***53018*	CRISTINA TORRES LÓPEZ
1840	2020-07-ERTE-1898	06/11/2020 01:16	***17608*	JOSE ANTONIO LOPEZ LORENTE
1841	2020-07-ERTE-1899	04/11/2020 18:36	***57891*	MARÍA JOSÉ LAFUENTE MERCADER
1842	2020-07-ERTE-1900	05/11/2020 13:19	***58306*	MARIO GUIRADO ROS
1843	2020-07-ERTE-1901	03/11/2020 12:46	***03215*	TAMARA GUIJARRO HERNÁNDEZ
1844	2020-07-ERTE-1902	06/11/2020 09:42	***48758*	MICAELA TUDELA MARTINEZ
1845	2020-07-ERTE-1903	06/11/2020 09:24	***39469*	MARIA AURORA MARTINEZ CAMARA
1846	2020-07-ERTE-1904	06/11/2020 08:21	***99298*	DANIEL GUERRERO PEREZ
1847	2020-07-ERTE-1905	06/11/2020 08:36	***53861*	NATALIA ORTIZ ALBARRACIN
1848	2020-07-ERTE-1906	06/11/2020 08:28	***38656*	JORGE LOPEZ ZARAGOZA
1849	2020-07-ERTE-1907	06/11/2020 08:24	***23863*	MARÍA JOSÉ ANGUIX BAIDEZ
1850	2020-07-ERTE-1908	06/11/2020 07:57	***60003*	SUSANA LÓPEZ PINTADO
1851	2020-07-ERTE-1909	06/11/2020 00:40	***99202*	JOSÉ JUAN SÁNCHEZ ALCARAZ
1852	2020-07-ERTE-1910	05/11/2020 23:25	***44094*	ALFONSO PELLICER MARTÍNEZ
1853	2020-07-ERTE-1911	05/11/2020 23:24	***21260*	JOSE MANUEL TAPIA TORRES
1854	2020-07-ERTE-1912	05/11/2020 23:17	***33415*	ALEJANDRO MORALES NAVARRO
1855	2020-07-ERTE-1913	05/11/2020 22:17	***11187*	ELENA IZQUIERDO RODRIGUEZ
1856	2020-07-ERTE-1914	05/11/2020 22:05	***58627*	CRISTINA FERNANDEZ BELANDO
1857	2020-07-ERTE-1915	05/11/2020 21:59	***96922*	MIRELLA MARTINEZ SAIDANI



1858	2020-07-ERTE-1916	05/11/2020 21:28	***24305*	ANA ASUNCION HIDALGO PEREZ
1859	2020-07-ERTE-1917	04/11/2020 22:13	***81420*	NATALIA ALCARAZ BERNAL
1860	2020-07-ERTE-1918	03/11/2020 15:29	***17456*	NURIA LOZANO HUERTA
1861	2020-07-ERTE-1919	05/11/2020 10:00	***45480*	RAUL CONTRERAS MANSILLA
1862	2020-07-ERTE-1920	05/11/2020 10:50	***17084*	MARIO NAVARRO GOMARIZ
1863	2020-07-ERTE-1921	05/11/2020 09:59	***97053*	LIDIA MARIA VERA PLASARTE
1864	2020-07-ERTE-1922	04/11/2020 21:27	***46183*	ANTONIA SOTO MOLERO
1865	2020-07-ERTE-1923	04/11/2020 20:04	***79872*	BEATRIZ SALAS MATEO
1866	2020-07-ERTE-1924	05/11/2020 11:02	***23479*	FRANCISCO JAVIER PORTERO PORTILLO
1867	2020-07-ERTE-1925	05/11/2020 09:58	***75386*	SONIA MARTINEZ LOPEZ
1868	2020-07-ERTE-1926	02/11/2020 18:15	***54763*	BOUCHRA ZAHIR
1869	2020-07-ERTE-1927	03/11/2020 21:21	***52103*	NATIVIDAD MARCO GARCIA
1870	2020-07-ERTE-1928	05/11/2020 10:50	***56634*	SANDRA ALKSNE ---
1871	2020-07-ERTE-1929	04/11/2020 11:10	***42949*	SVETLANA PUPININKENE
1872	2020-07-ERTE-1930	03/11/2020 09:01	***92558*	ISABEL MARTÍNEZ GOMEZ
1873	2020-07-ERTE-1931	05/11/2020 10:35	***17124*	MARIA MARAVILLAS PORTERO PORTILLO
1874	2020-07-ERTE-1932	03/11/2020 15:49	***93014*	MARÍA LOPEZ INIESTA
1875	2020-07-ERTE-1933	05/11/2020 10:45	***36398*	MARIA SANCHEZ ESPIN
1876	2020-07-ERTE-1934	30/10/2020 11:47	***55259*	FULGENCIA GOMBAU MARTINEZ
1877	2020-07-ERTE-1935	03/11/2020 12:41	***36423*	JUAN ANTONIO GUIRAO FERNÁNDEZ
1878	2020-07-ERTE-1936	04/11/2020 11:44	***24958*	DOLORES CANOVAS GARCIA
1879	2020-07-ERTE-1937	05/11/2020 10:32	***89386*	LUCAS TERRAGNI
1880	2020-07-ERTE-1938	05/11/2020 09:35	***76867*	HAFID MESSAOUI
1881	2020-07-ERTE-1939	05/11/2020 09:38	***45442*	MARTA SALINAS ESPINOSA
1882	2020-07-ERTE-1940	05/11/2020 09:37	***76640*	MARIA DEL ROSARIO ALARCON CASTILLO
1883	2020-07-ERTE-1941	04/11/2020 10:22	***33916*	Mª TERESA GARCIA HERRERO
1884	2020-07-ERTE-1942	05/11/2020 09:31	***07376*	ANA DELGADO MARIN
1885	2020-07-ERTE-1943	05/11/2020 09:30	***17765*	ANA BELEN LOPEZ MARTINEZ
1886	2020-07-ERTE-1944	04/11/2020 09:10	***53547*	ENCARNACION GARNERO LORENTE
1887	2020-07-ERTE-1945	04/11/2020 17:20	***45903*	ROSARIO TUDELA SÁNCHEZ
1888	2020-07-ERTE-1946	04/11/2020 12:41	***96999*	ÁNGEL FERNÁNDEZ MOLINA
1889	2020-07-ERTE-1947	05/11/2020 09:21	***81872*	SERGIO ARELLANO AMARGOS
1890	2020-07-ERTE-1948	04/11/2020 12:49	***85264*	JOSE LUIS SANCHEZ-MIGALLON EGEA
1891	2020-07-ERTE-1949	03/11/2020 13:43	***58578*	JUAN ANTONIO SOLANO NAVARRO
1892	2020-07-ERTE-1950	03/11/2020 21:06	***82400*	MARIA DOLORES CAMACHO ALDEGUER
1893	2020-07-ERTE-1951	03/11/2020 22:55	***67015*	ISABEL MOJICA VIVANCOS
1894	2020-07-ERTE-1952	29/10/2020 14:24	***19374*	MARIA JOSE GARNERO LORENTE
1895	2020-07-ERTE-1953	05/11/2020 10:20	***18715*	MARIANO FERNANDEZ MOLINA
1896	2020-07-ERTE-1954	05/11/2020 09:24	***10591*	MARIA MERCEDES MORENO SANCHEZ
1897	2020-07-ERTE-1955	05/11/2020 09:23	***58516*	MANUEL FELIPE MARTINEZ ROMERO
1898	2020-07-ERTE-1956	03/11/2020 21:41	***59089*	ROSA MARIA SANCHEZ GALLEGO
1899	2020-07-ERTE-1957	05/11/2020 09:16	***70485*	MARIA ROSA ORTUÑO MUÑOZ
1900	2020-07-ERTE-1958	03/11/2020 13:41	***01943*	LIDIA HIDALGO PALOMARES
1901	2020-07-ERTE-1959	02/11/2020 17:23	***34675*	JENNIFER TABARES GAVIRIA
1902	2020-07-ERTE-1960	05/11/2020 09:13	***77620*	MARÍA DEL MAR FERNÁNDEZ CAMPOY
1903	2020-07-ERTE-1961	04/11/2020 10:04	***21073*	MARI CARMEN LLORENTE MARTINEZ
1904	2020-07-ERTE-1962	03/11/2020 20:03	***55914*	Mº DEL CARMEN RODRIGUEZ GRIÑÁN
1905	2020-07-ERTE-1963	03/11/2020 20:40	***13493*	JOSE FERNANDO JIMENEZ RUIZ
1906	2020-07-ERTE-1964	04/11/2020 12:53	***18422*	MARTHA LUCIA CARDONA CANO
1907	2020-07-ERTE-1965	04/11/2020 18:52	***53092*	PEDRO MENDOZA MARTÍNEZ
1908	2020-07-ERTE-1966	04/11/2020 11:43	***22594*	ANA BELÉN VALERA REINA
1909	2020-07-ERTE-1967	03/11/2020 18:45	***18460*	MARIA NIEVES CERDA ROMERA
1910	2020-07-ERTE-1968	05/11/2020 09:07	***82454*	RAMONA SEQUERA SAMPEDRO
1911	2020-07-ERTE-1969	28/10/2020 09:19	***45548*	NOEMI MARTINEZ GARCIA
1912	2020-07-ERTE-1970	04/11/2020 10:45	***69065*	MARIA ANTONIA MENDEZ JIMENEZ
1913	2020-07-ERTE-1971	05/11/2020 09:59	***13332*	ALEJANDRO MILAN PARDO
1914	2020-07-ERTE-1972	04/11/2020 16:37	***40353*	RICARDO FERNANDEZ SOLA
1915	2020-07-ERTE-1973	02/11/2020 10:59	***04832*	JOSEFINA SORIANO LÓPEZ
1916	2020-07-ERTE-1974	03/11/2020 21:27	***30757*	ROSA MARIA MARTIN SANCHEZ
1917	2020-07-ERTE-1975	04/11/2020 11:09	***50026*	CARMEN MARÍA MARÍN ROJO
1918	2020-07-ERTE-1976	02/11/2020 09:15	***14331*	CARMEN SORIA MARÍN
1919	2020-07-ERTE-1977	02/11/2020 11:43	***16886*	ROCA ALEJANDRO GARCIA



1920	2020-07-ERTE-1978	05/11/2020 09:25	***27981*	ANTONIO REVERTE RUIZ
1921	2020-07-ERTE-1979	05/11/2020 08:54	***37472*	ANTONIA TUDELA MARTINEZ
1922	2020-07-ERTE-1980	04/11/2020 16:34	***46059*	YOLANDA PLAZA MACIA
1923	2020-07-ERTE-1981	05/11/2020 01:09	***21073*	VERONICA RUBIO GARCIA
1924	2020-07-ERTE-1982	05/11/2020 00:52	***84542*	CRISTIAN RUIZ MADRID
1925	2020-07-ERTE-1983	05/11/2020 00:10	***79224*	ISABEL PARRA IBORRA
1926	2020-07-ERTE-1984	07/11/2020 21:11	***13207*	JOSEFA MUÑOZ BELANDO
1927	2020-07-ERTE-1985	07/11/2020 20:12	***92395*	JUAN JOSÉ MARTÍNEZ QUIÑONERO
1928	2020-07-ERTE-1986	07/11/2020 19:43	***28503*	JERONIMO VELAZQUEZ PINTENO
1929	2020-07-ERTE-1987	07/11/2020 19:26	***27066*	ANTONIO JOSE BOLUDA DIAZ
1930	2020-07-ERTE-1988	07/11/2020 19:37	***17100*	ROSA MARIA LAX PAREDES
1931	2020-07-ERTE-1989	07/11/2020 19:26	***40822*	ADELIA ALEMAN MAS
1932	2020-07-ERTE-1990	07/11/2020 19:13	***29795*	BARBARITA MERCADO ORIHUELA
1933	2020-07-ERTE-1991	07/11/2020 18:59	***37900*	DAVID CARMONA GARCÍA
1934	2020-07-ERTE-1992	07/11/2020 18:50	***54155*	CANDELA DEL CARMEN LLAMAS EGEA
1935	2020-07-ERTE-1993	07/11/2020 18:43	***65541*	CRISTINA GARCÍA MARTÍNEZ
1936	2020-07-ERTE-1994	07/11/2020 18:41	***94744*	ANTONIO JAVIER NICOLAS VERA
1937	2020-07-ERTE-1995	07/11/2020 18:17	***29436*	ENCARNACION HERNANDEZ VICENTE
1938	2020-07-ERTE-1996	07/11/2020 17:40	***03898*	AGUSTINA JOSEFA GARCÍA GARCÍA
1939	2020-07-ERTE-1997	07/11/2020 17:05	***14941*	LIDIA BUITRAGO TURPIN
1940	2020-07-ERTE-1998	07/11/2020 17:09	***53324*	MARÍA MARTÍNEZ BAÑO
1941	2020-07-ERTE-1999	07/11/2020 17:02	***58638*	RICARDO RUBIO CANO
1942	2020-07-ERTE-2000	07/11/2020 16:32	***88945*	MARÍA AMPARO PARRA ARENAS
1943	2020-07-ERTE-2001	07/11/2020 16:15	***92633*	JOHANNA ROMINA MEYER GALEANO
1944	2020-07-ERTE-2002	07/11/2020 16:03	***15627*	PABLO ANTONIO BERNAL LLINARES
1945	2020-07-ERTE-2003	07/11/2020 16:12	***33794*	MIRIAM IBARRA MOULIAÁ
1946	2020-07-ERTE-2004	07/11/2020 14:47	***35388*	MELINA CORDOBA
1947	2020-07-ERTE-2005	07/11/2020 14:27	***16451*	DOLORES GARCÍA SÁNCHEZ
1948	2020-07-ERTE-2006	07/11/2020 14:29	***53701*	CELIA PONCE LORCA
1949	2020-07-ERTE-2007	07/11/2020 14:32	***40642*	MARTA RICO GONZÁLEZ
1950	2020-07-ERTE-2008	07/11/2020 14:22	***94239*	FRANCISCO JAVIER RAMON ALCARAZ
1951	2020-07-ERTE-2009	07/11/2020 14:14	***63135*	JUANA MARIA GARCIA PEREZ
1952	2020-07-ERTE-2010	07/11/2020 13:48	***65843*	NATALIA EURRUTIA HERNANDEZ
1953	2020-07-ERTE-2011	07/11/2020 13:30	***41058*	MARÍA DOLORES LÓPEZ ASENSIO
1954	2020-07-ERTE-2012	07/11/2020 13:28	***89230*	ANTONIO BALLESTER PEÑALVER
1955	2020-07-ERTE-2013	07/11/2020 13:08	***84619*	MARIA DE LA O RODENAS GIL
1956	2020-07-ERTE-2014	07/11/2020 13:02	***21499*	IGNACIO GONZÁLEZ MARTÍNEZ
1957	2020-07-ERTE-2015	07/11/2020 13:03	***56562*	MARÍA ISABEL AFÁN LUCAS
1958	2020-07-ERTE-2017	07/11/2020 12:31	***16582*	MARIA ISABEL LUCAS CANOVAS
1959	2020-07-ERTE-2018	07/11/2020 12:46	***78826*	SILVIA MARTINEZ GARCIA
1960	2020-07-ERTE-2019	07/11/2020 12:32	***74517*	JUAN CARLOS BALAGUER AVALOS
1961	2020-07-ERTE-2020	07/11/2020 11:16	***92558*	Mª CARMEN GUIRAO LUCAS
1962	2020-07-ERTE-2021	07/11/2020 12:00	***22823*	MADIHA EL KELLALI
1963	2020-07-ERTE-2022	07/11/2020 11:47	***57534*	GINA MELISA GIOVANINI
1964	2020-07-ERTE-2023	07/11/2020 11:00	***48304*	RAQUEL PEREA GÓMEZ
1965	2020-07-ERTE-2024	07/11/2020 10:48	***51875*	MARÍA CASTILLO MONTIEL
1966	2020-07-ERTE-2025	07/11/2020 10:52	***18748*	ALFONSO JIMENEZ GONZALVEZ
1967	2020-07-ERTE-2026	31/10/2020 20:09	***82982*	HOUDA EL MOFTY
1968	2020-07-ERTE-2027	07/11/2020 10:23	***54956*	MARIA DE LOS ANGELES GALLART FRANCO
1969	2020-07-ERTE-2029	07/11/2020 08:06	***97992*	ALEJANDRO CRUZ RODRIGUEZ
1970	2020-07-ERTE-2030	07/11/2020 01:55	***35693*	MARIA AUGUSTA RENGEL TOLEDO
1971	2020-07-ERTE-2031	07/11/2020 00:30	***06522*	ANA GARCIA VERA
1972	2020-07-ERTE-2032	07/11/2020 00:00	***38895*	ANDREA PINA ROMAN
1973	2020-07-ERTE-2033	06/11/2020 22:46	***16201*	FRANCISCA GIMENEZ GIMENEZ
1974	2020-07-ERTE-2034	06/11/2020 22:34	***23310*	ALMUDENA CAMPOY MARTINEZ
1975	2020-07-ERTE-2035	06/11/2020 21:05	***74998*	SERGIO SANDIN GUEDES
1976	2020-07-ERTE-2036	05/11/2020 10:02	***32623*	NATALIA LACAL ALCARAZ
1977	2020-07-ERTE-2037	03/11/2020 10:25	***06089*	SILVIA GONZALEZ MOLINA
1978	2020-07-ERTE-2038	08/11/2020 21:18	***20914*	JUAN JOSÉ PÉREZ JIMÉNEZ
1979	2020-07-ERTE-2039	08/11/2020 20:57	***64835*	JOSÉ MANUEL PALLARES PEREZ
1980	2020-07-ERTE-2040	08/11/2020 21:06	***85863*	VERÓNICA ALCARAZ FERRER
1981	2020-07-ERTE-2041	08/11/2020 20:52	***44949*	INMACULADA CÁNOVAS NAVARRO



1982	2020-07-ERTE-2042	08/11/2020 20:58	***02770*	MARIA CRISTINA ANIORTE GARCIA
1983	2020-07-ERTE-2043	08/11/2020 20:41	***62433*	MARÍA ISOLINA ROS DACOSTA
1984	2020-07-ERTE-2044	08/11/2020 20:20	***19552*	MARIA DEL PILAR VIDAL SANCHEZ
1985	2020-07-ERTE-2045	08/11/2020 20:31	***67409*	MAITANE CARO EGAÑA
1986	2020-07-ERTE-2046	08/11/2020 19:49	***70220*	EVARISTO NAVARRO SUAREZ
1987	2020-07-ERTE-2047	08/11/2020 19:58	***22766*	MARIA JOSE ROBLES LEO
1988	2020-07-ERTE-2048	08/11/2020 19:26	***79767*	DOLORES PARDO SAEZ
1989	2020-07-ERTE-2049	08/11/2020 19:22	***97739*	YOLANDA ALBALADEJO LLOPIS
1990	2020-07-ERTE-2050	08/11/2020 19:01	***95638*	AZUCENA MARTINEZ PEREZ
1991	2020-07-ERTE-2051	08/11/2020 18:41	***42829*	RICARDO CARRION MARTIN
1992	2020-07-ERTE-2052	08/11/2020 19:06	***57837*	FRANCISCO FÉREZ ANIORTE
1993	2020-07-ERTE-2053	08/11/2020 18:59	***58507*	VIRGINIA GARCÍA CASTILLO
1994	2020-07-ERTE-2054	08/11/2020 18:57	***47512*	ROCIO RUBIO PEREZ
1995	2020-07-ERTE-2055	08/11/2020 18:52	***61338*	CAROLINA MARTÍNEZ CORBALÁN
1996	2020-07-ERTE-2056	08/11/2020 18:49	***04104*	MARIA BELEN CIRIA ESPADIÑA
1997	2020-07-ERTE-2058	08/11/2020 18:02	***83021*	MARIA JOSÉ GUIRAO MORENO
1998	2020-07-ERTE-2059	08/11/2020 17:23	***60669*	PATRICIA MARTINEZ PEÑARANDA
1999	2020-07-ERTE-2060	08/11/2020 17:16	***00598*	MARIA TERESA FRANCO MARTINEZ
2000	2020-07-ERTE-2061	08/11/2020 16:54	***35210*	MIRIAM GAMBIN GARCIA
2001	2020-07-ERTE-2062	08/11/2020 16:44	***66251*	LUCIA ARIAS CANOVAS
2002	2020-07-ERTE-2063	08/11/2020 16:36	***74558*	LAURA DOLORES TUDELA ARIAS
2003	2020-07-ERTE-2064	08/11/2020 16:18	***02774*	LAURA GUDIN TEJEDA
2004	2020-07-ERTE-2065	08/11/2020 16:07	***20622*	ESTER MARTINEZ LLAMAS
2005	2020-07-ERTE-2066	08/11/2020 16:20	***92451*	LETICIA MARIA NAVARRO MORALES
2006	2020-07-ERTE-2067	08/11/2020 16:02	***21368*	FERNANDO SANCHEZ ALCANTARA
2007	2020-07-ERTE-2068	08/11/2020 15:40	***47195*	MARIA DEL CARMEN GONZALEZ MARCOS
2008	2020-07-ERTE-2069	08/11/2020 14:35	***35203*	ANTONIO BARQUERO PEREZ
2009	2020-07-ERTE-2070	08/11/2020 13:46	***72104*	ALICIA GARCÍA NOVA
2010	2020-07-ERTE-2071	08/11/2020 13:06	***05040*	PEDRO MANUEL BALLESTER LÓPEZ
2011	2020-07-ERTE-2072	08/11/2020 13:19	***11676*	ELISA ROLDÁN MONDÉJAR
2012	2020-07-ERTE-2073	08/11/2020 12:34	***01713*	JOSE ANTONIO CAÑETE MORALES
2013	2020-07-ERTE-2074	08/11/2020 12:25	***23410*	MANUELA ARENAS CANTÓN
2014	2020-07-ERTE-2075	08/11/2020 12:28	***76156*	LIDIA TUDELA ARIAS
2015	2020-07-ERTE-2076	08/11/2020 12:21	***48869*	ÓSCAR HITA PEREA
2016	2020-07-ERTE-2077	08/11/2020 10:53	***33016*	ANTONIO MARTINEZ GARCIA
2017	2020-07-ERTE-2078	08/11/2020 10:47	***02792*	ROSA MARIA MARTINEZ NAVARRO
2018	2020-07-ERTE-2079	08/11/2020 01:01	***80624*	ÓSCAR ARTERO SILVA
2019	2020-07-ERTE-2080	08/11/2020 01:08	***23922*	MARIA ANGELES JIMENEZ HERNANDEZ
2020	2020-07-ERTE-2081	07/11/2020 23:35	***38276*	MARÍA JESÚS MOLINA CUESTA
2021	2020-07-ERTE-2082	07/11/2020 23:08	***30021*	JUAN ANTONIO GARCÍA PALAZÓN
2022	2020-07-ERTE-2083	07/11/2020 22:33	***95851*	SONIA REYES PARRA ARENAS
2023	2020-07-ERTE-2084	07/11/2020 22:07	***48918*	CRISTIAN JIMENEZ SANCHEZ
2024	2020-07-ERTE-2085	04/11/2020 12:40	***63179*	CARMEN MARTINEZ SANCHEZ
2025	2020-07-ERTE-2086	04/11/2020 14:32	***48084*	PAULA GONZALEZ MARTINEZ
2026	2020-07-ERTE-2087	04/11/2020 12:22	***93738*	MARIA PRESENTACION CABRERIZO CIRERA
2027	2020-07-ERTE-2088	04/11/2020 12:40	***36397*	DOLORES LOPEZ GIMENEZ
2028	2020-07-ERTE-2089	04/11/2020 12:42	***36206*	NICOLAS MARTINEZ SANCHEZ
2029	2020-07-ERTE-2090	04/11/2020 12:54	***63170*	RAMON GAZQUEZ SOTO
2030	2020-07-ERTE-2091	04/11/2020 12:58	***79942*	FRANCISCO LUIS BAS MUNUERA
2031	2020-07-ERTE-2092	04/11/2020 12:54	***24116*	JOSE PEREZ SOLA
2032	2020-07-ERTE-2093	04/11/2020 12:55	***08888*	LAVINIA DAN
2033	2020-07-ERTE-2094	04/11/2020 13:04	***50394*	ANTONIO-GUSTAVO MORILLAS MARTINEZ
2034	2020-07-ERTE-2095	04/11/2020 13:05	***80765*	ISABEL MARIA GARCIA NAVARRO
2035	2020-07-ERTE-2096	04/11/2020 13:34	***49587*	CARMEN PILAR HERNANDEZ ESCUDERO
2036	2020-07-ERTE-2097	04/11/2020 13:01	***50311*	ELENA ALINA NIHARNIUC
2037	2020-07-ERTE-2098	04/11/2020 13:01	***55249*	DANIELA MARIA BOARIU
2038	2020-07-ERTE-2099	09/11/2020 21:26	***83683*	FUENSANTA BARBA SOLER
2039	2020-07-ERTE-2100	09/11/2020 21:38	***64898*	DANIEL VIVANCOS PASTOR
2040	2020-07-ERTE-2101	09/11/2020 21:26	***49307*	ALVARO JAVIER BUSTAMANTE ECHEVERRY
2041	2020-07-ERTE-2102	09/11/2020 21:24	***12547*	FRANCISCA NAVARRO RODRIGUEZ
2042	2020-07-ERTE-2103	09/11/2020 21:12	***69715*	ROSARIO CAMPILLO FRUTOS
2043	2020-07-ERTE-2105	09/11/2020 20:54	***72592*	NATALIA DIAZ ROMERO



2044	2020-07-ERTE-2106	09/11/2020 20:27	***20307*	SOLEDAD MARIA LLANES CASTRO
2045	2020-07-ERTE-2107	09/11/2020 20:55	***81511*	EVA MARÍA ROS TORRES
2046	2020-07-ERTE-2108	09/11/2020 20:49	***83136*	MARÍA LUISA GUERRERO SÁNCHEZ
2047	2020-07-ERTE-2109	09/11/2020 20:46	***56892*	ISMAEL MURCIA GALVEZ
2048	2020-07-ERTE-2110	09/11/2020 20:32	***20864*	M ^{ra} DEL CARMEN PASTOR GARCÍA
2049	2020-07-ERTE-2111	09/11/2020 20:35	***95363*	SONIA MARÍN VICENTE
2050	2020-07-ERTE-2112	09/11/2020 20:22	***11286*	PEDRO PROL SÁNCHEZ
2051	2020-07-ERTE-2114	09/11/2020 19:36	***08742*	JOSE LUIS MARTIN MOUZO
2052	2020-07-ERTE-2115	09/11/2020 20:13	***69987*	MARIA LOPEZ DIAZ
2053	2020-07-ERTE-2116	09/11/2020 19:46	***48337*	JAVIER PÉREZ REVERTE
2054	2020-07-ERTE-2117	09/11/2020 19:47	***22269*	MARIA ANGELES LOPEZ GARCIA
2055	2020-07-ERTE-2118	09/11/2020 20:02	***22100*	SILVIA VALERO ALBALADEJO
2056	2020-07-ERTE-2119	09/11/2020 19:29	***43446*	MARIA ISABEL REVERTE PEREZ
2057	2020-07-ERTE-2120	09/11/2020 19:48	***31148*	CRISTINA ROSERO GARRE
2058	2020-07-ERTE-2121	09/11/2020 19:54	***57065*	PABLO JOSÉ CARRILERO BUENDIA
2059	2020-07-ERTE-2122	09/11/2020 19:59	***45847*	CARMEN MARIA ALCARAZ MARTINEZ
2060	2020-07-ERTE-2123	09/11/2020 19:53	***60761*	MIHAIELA VALENTINA BOERU
2061	2020-07-ERTE-2124	09/11/2020 19:42	***09650*	EDUARDO MARTINEZ DE LA PEÑA
2062	2020-07-ERTE-2125	09/11/2020 19:42	***14325*	CARMEN ARNAU BELANDO
2063	2020-07-ERTE-2126	09/11/2020 19:46	***35426*	ANA MARIA CANO GOMEZ
2064	2020-07-ERTE-2127	09/11/2020 19:41	***47954*	JOSEFA CONESA MARTINEZ
2065	2020-07-ERTE-2128	05/11/2020 16:10	***19928*	JOSÉ MANUEL HERRERA MARTINEZ
2066	2020-07-ERTE-2129	09/11/2020 19:21	***28416*	MARIA DEL CARMEN FERNÁNDEZ FRUCTUOSO
2067	2020-07-ERTE-2130	09/11/2020 19:20	***68033*	CRISTINA ROXANA POPESCU
2068	2020-07-ERTE-2131	09/11/2020 19:17	***22393*	JUAN CUARTERO GÓMEZ
2069	2020-07-ERTE-2132	09/11/2020 19:13	***81120*	DANIEL MARTÍNEZ AYALA
2070	2020-07-ERTE-2133	09/11/2020 19:10	***51681*	CARMEN GONZALEZ MONTOYA
2071	2020-07-ERTE-2135	09/11/2020 18:49	***40815*	DOLORES RODRIGUEZ LINDEZ
2072	2020-07-ERTE-2136	09/11/2020 18:55	***28537*	ANTONIO LISON LOPEZ
2073	2020-07-ERTE-2137	09/11/2020 17:57	***27635*	MARTINEZ JUAN GARCIA
2074	2020-07-ERTE-2138	09/11/2020 18:53	***45730*	ANTONIO JOSE CAMPOS HORTAL
2075	2020-07-ERTE-2139	09/11/2020 18:25	***49845*	JAVIER PÉREZ GALLEGO
2076	2020-07-ERTE-2141	06/11/2020 17:40	***98069*	MARÍA JOSÉ GRACIA BAÑOS
2077	2020-07-ERTE-2142	09/11/2020 18:39	***57342*	NEREA BEJAR MANDA
2078	2020-07-ERTE-2143	09/11/2020 18:07	***51199*	JUAN JOSE VERDU MURCIA
2079	2020-07-ERTE-2144	09/11/2020 18:15	***05616*	JAIME GEA SANCHEZ
2080	2020-07-ERTE-2145	09/11/2020 18:09	***99168*	JOSE ÁNGEL LUCAS LÓPEZ
2081	2020-07-ERTE-2146	09/11/2020 18:13	***33604*	JORGE JUAN AGUERA GOMEZ
2082	2020-07-ERTE-2147	09/11/2020 18:01	***12491*	LORENA FERNANDE MARTINEZ
2083	2020-07-ERTE-2148	09/11/2020 17:41	***34540*	JOAQUIN LOPEZ COLL
2084	2020-07-ERTE-2149	09/11/2020 18:01	***68178*	SILVIA SEGURA MARTINEZ
2085	2020-07-ERTE-2150	09/11/2020 17:31	***24469*	ANA VIDAL BLÁZQUEZ
2086	2020-07-ERTE-2151	09/11/2020 17:41	***31739*	MONTASSIER TAMMARI
2087	2020-07-ERTE-2152	09/11/2020 17:41	***16293*	MONICA CASTILLO SANCHEZ
2088	2020-07-ERTE-2153	09/11/2020 17:31	***53246*	EULALIA GAZQUEZ ROSIQUE
2089	2020-07-ERTE-2154	09/11/2020 17:27	***70507*	MARIA ISABEL MORENETE VEGA
2090	2020-07-ERTE-2155	09/11/2020 17:17	***47909*	FATIMA RÓDENAS SANTOS
2091	2020-07-ERTE-2156	09/11/2020 17:08	***55050*	SARA ANTON MEROÑO
2092	2020-07-ERTE-2157	09/11/2020 17:05	***46927*	DANIEL LOPEZ GUILLAMON
2093	2020-07-ERTE-2158	09/11/2020 16:41	***37709*	BEGOÑA BOTELLA PALACIOS
2094	2020-07-ERTE-2159	09/11/2020 16:52	***72050*	CARLOS ENRIQUE MARÍN BERNAL
2095	2020-07-ERTE-2160	09/11/2020 16:36	***16982*	DAVID MUÑOZ MEDINA
2096	2020-07-ERTE-2161	09/11/2020 16:14	***27417*	ANABEL LOZANO SILVESTRI
2097	2020-07-ERTE-2162	09/11/2020 16:15	***49561*	ELENA ROMERO RAMOS
2098	2020-07-ERTE-2163	09/11/2020 16:16	***07362*	SUSANA MURCIA GONZALEZ
2099	2020-07-ERTE-2164	09/11/2020 15:54	***31773*	JUAN BASTIDA MARTINEZ
2100	2020-07-ERTE-2165	09/11/2020 15:36	***60574*	JOSE MANUEL MARIN VAZQUEZ
2101	2020-07-ERTE-2166	09/11/2020 15:24	***77210*	DANIEL AMIGUET ROMERO
2102	2020-07-ERTE-2167	09/11/2020 15:00	***75379*	MARIA JOSE GARCIA GARCIA
2103	2020-07-ERTE-2168	09/11/2020 14:02	***98050*	ALICIA HERNANDEZ MUÑOZ
2104	2020-07-ERTE-2169	09/11/2020 13:52	***19034*	PEDRO JESUS PEREZ TABARES
2105	2020-07-ERTE-2170	09/11/2020 13:49	***41365*	JOSE MANUEL FERRER MENDEZ



2106	2020-07-ERTE-2171	09/11/2020 14:50	***35992*	LAURA MARTÍNEZ GARCÍA
2107	2020-07-ERTE-2172	09/11/2020 13:47	***09393*	LUISA RUIZ LORENTE
2108	2020-07-ERTE-2173	09/11/2020 13:41	***39131*	YOANA GEORGIEVA CHESTEMENOVA
2109	2020-07-ERTE-2174	03/11/2020 08:38	***54777*	NURIA GIL DE LA TORRE
2110	2020-07-ERTE-2175	09/11/2020 13:32	***84998*	CATALINA GARCIA LEGAZ
2111	2020-07-ERTE-2176	09/11/2020 13:35	***16484*	VANESA EGEA GALVEZ
2112	2020-07-ERTE-2177	09/11/2020 09:52	***98149*	MANUEL JUESAS TORRENTE
2113	2020-07-ERTE-2178	09/11/2020 13:31	***88375*	ISABEL CANOVAS SANCHEZ
2114	2020-07-ERTE-2179	09/11/2020 14:34	***06655*	CRISTINA LOZAR MATEOS
2115	2020-07-ERTE-2180	09/11/2020 11:48	***84433*	FERNANDO ZAPATA GARCIA
2116	2020-07-ERTE-2181	09/11/2020 13:24	***91605*	MARCIA JANETH GUERRERO MUÑOZ
2117	2020-07-ERTE-2182	09/11/2020 10:02	***05732*	MARÍA DOLORES GÓMEZ HOYOS
2118	2020-07-ERTE-2183	06/11/2020 11:26	***73230*	ROSA MARÍA BENEDICTO LOPEZ
2119	2020-07-ERTE-2184	09/11/2020 13:22	***16419*	LENUTA CAMELIA IANTOC
2120	2020-07-ERTE-2185	06/11/2020 12:45	***43651*	VAIDA GYLTYE
2121	2020-07-ERTE-2186	09/11/2020 14:11	***60687*	DOLORES ABENZA CANO
2122	2020-07-ERTE-2188	06/11/2020 11:25	***76409*	EVELYNE DANIELLE RICOME
2123	2020-07-ERTE-2189	09/11/2020 13:16	***06335*	ANGEL GONZALEZ LOPEZ
2124	2020-07-ERTE-2190	09/11/2020 12:09	***33795*	CRISTINA CANO BAUTISTA
2125	2020-07-ERTE-2191	09/11/2020 12:09	***82369*	ROSARIO MADRID BAÑOS
2126	2020-07-ERTE-2192	09/11/2020 14:00	***44636*	ANA OLIVARES MÉNDEZ
2127	2020-07-ERTE-2193	09/11/2020 11:29	***10111*	JOSEFA MARCO PALAZON
2128	2020-07-ERTE-2194	06/11/2020 18:06	***48673*	CECILIA CORRALES DÍAZ
2129	2020-07-ERTE-2195	09/11/2020 14:10	***59694*	ALEXANDRA CANO SALMERÓN
2130	2020-07-ERTE-2196	09/11/2020 13:06	***69272*	JESÚS RUIZ SÁNCHEZ
2131	2020-07-ERTE-2197	06/11/2020 13:55	***93097*	BEGOÑA ACOSTA AYALA
2132	2020-07-ERTE-2198	09/11/2020 13:01	***66460*	ALICIA GARCIA MARTINEZ
2133	2020-07-ERTE-2199	09/11/2020 13:01	***42296*	ALMUDENA DEL AMOR LUCAS
2134	2020-07-ERTE-2200	09/11/2020 14:02	***69607*	MARIA CRISTINA PEREZ GUTIERREZ
2135	2020-07-ERTE-2201	29/10/2020 15:08	***11556*	IRENE DE DOLORES MARTINEZ MORENO
2136	2020-07-ERTE-2202	06/11/2020 08:33	***82814*	JENNY ALEXANDRA MINCHALA MATUTE
2137	2020-07-ERTE-2203	09/11/2020 13:27	***52810*	MARIA SOLEDAD CARVAJAL GOMEZ
2138	2020-07-ERTE-2204	04/11/2020 13:17	***61216*	PAOLA ANDREA MENDOZA VALENCIA
2139	2020-07-ERTE-2205	09/11/2020 12:53	***07377*	MANUELA ALFARO LÓPEZ
2140	2020-07-ERTE-2206	06/11/2020 10:31	***31437*	MARTA PEREZ ZAFRA
2141	2020-07-ERTE-2207	09/11/2020 13:32	***34951*	SANDRA SERRANO GUILLEN
2142	2020-07-ERTE-2208	06/11/2020 08:25	***75592*	GLORIA AMPARITO BASANTES ALVEAR
2143	2020-07-ERTE-2210	09/11/2020 12:31	***81324*	SUSANA ESPIN PARDO
2144	2020-07-ERTE-2211	09/11/2020 12:38	***92828*	TANIA MUÑOZ DOMINGUEZ
2145	2020-07-ERTE-2212	09/11/2020 12:35	***18661*	JESUS MANUEL RAMIREZ HORTELANO
2146	2020-07-ERTE-2213	09/11/2020 13:43	***07102*	FRANCISCA BASTIDA LUCAS
2147	2020-07-ERTE-2214	29/10/2020 12:34	***56141*	MARIA VICTORIA IBORRA ALMIRA
2148	2020-07-ERTE-2215	06/11/2020 11:30	***53780*	MARÍA SOLEDAD FERNÁNDEZ MARTÍNEZ
2149	2020-07-ERTE-2216	05/11/2020 23:02	***90888*	GREGORIO DIAZ BELANDO
2150	2020-07-ERTE-2217	06/11/2020 13:12	***89870*	CONSUELO CLIMENT BALDÓ
2151	2020-07-ERTE-2218	09/11/2020 12:22	***88236*	ANDREA CARRA LOPEZ
2152	2020-07-ERTE-2219	09/11/2020 13:39	***24130*	IGNACIO GONZALEZ SERRANO
2153	2020-07-ERTE-2220	09/11/2020 13:38	***24640*	MARIA TERESA ZAPATA LEIVA
2154	2020-07-ERTE-2221	05/11/2020 17:46	***83764*	ANA MARIA BARBA GARCIA
2155	2020-07-ERTE-2222	06/11/2020 13:49	***41458*	JUAN ANTONIO RUIZ GARCIA
2156	2020-07-ERTE-2223	09/11/2020 13:29	***93664*	OLENA SHEVCHENKO
2157	2020-07-ERTE-2224	09/11/2020 11:45	***76079*	NATALIA ALBERO FRANCO
2158	2020-07-ERTE-2225	09/11/2020 13:25	***53776*	PEDRO JOSÉ CASCALES DEL CERRO
2159	2020-07-ERTE-2226	09/11/2020 13:22	***86196*	MARIA DEL LOS REMEDIOS GARCIA NAVARRO
2160	2020-07-ERTE-2227	09/11/2020 12:21	***90066*	MARIA INMACULADA ANDREU PEÑALVER
2161	2020-07-ERTE-2228	05/11/2020 19:12	***76825*	DIANA ELIZABETH PEÑA GAVILANES
2162	2020-07-ERTE-2229	06/11/2020 11:52	***29705*	ROSA MARLENE SALINAS SARMIENTO
2163	2020-07-ERTE-2230	09/11/2020 13:00	***98831*	ROBERTO VIDAL ARGEMÍ
2164	2020-07-ERTE-2231	09/11/2020 12:22	***58886*	LINA NORIZ ESPINOZA AREVALO
2165	2020-07-ERTE-2232	09/11/2020 11:59	***66534*	ANA BELÉN JARQUE GONZÁLEZ
2166	2020-07-ERTE-2233	06/11/2020 09:37	***11090*	ANNA PETROVA
2167	2020-07-ERTE-2234	09/11/2020 12:13	***11907*	DOLORES GONZÁLEZ SALCEDO



2168	2020-07-ERTE-2235	08/11/2020 22:44	***69779*	ANNE NICOLE DUPRE
2169	2020-07-ERTE-2236	09/11/2020 13:14	***11926*	ESTEBAN SÁEZ GIMÉNEZ
2170	2020-07-ERTE-2237	06/11/2020 16:14	***02250*	CARLOTA GARCIA MARTINEZ
2171	2020-07-ERTE-2238	09/11/2020 12:10	***25927*	JUAN MANUEL GONZÁLEZ GINER
2172	2020-07-ERTE-2239	09/11/2020 13:09	***93549*	FRANCISCO JAVIER GOMEZ RABAL
2173	2020-07-ERTE-2240	09/11/2020 12:59	***12500*	MIGUEL ANGEL VIGUERAS ABELLAN
2174	2020-07-ERTE-2241	09/11/2020 13:12	***88703*	HASNA OMAOU
2175	2020-07-ERTE-2242	09/11/2020 12:06	***67397*	ALMUDENA RODRIGUEZ MARTINEZ
2176	2020-07-ERTE-2243	09/11/2020 12:00	***12423*	TRINIDAD GARCÍA MORALES
2177	2020-07-ERTE-2244	09/11/2020 13:01	***54691*	LORENA LOPEZ MARTINEZ
2178	2020-07-ERTE-2245	06/11/2020 20:30	***61491*	ALEJANDRO GARCÍA MARTINEZ
2179	2020-07-ERTE-2246	09/11/2020 11:59	***24322*	GABRIEL PEREZ LOZANO
2180	2020-07-ERTE-2247	09/11/2020 11:58	***90369*	JUDITH MOLINERO LUCAS
2181	2020-07-ERTE-2248	06/11/2020 09:50	***49186*	JAVIER GABARRÓN GÓMEZ
2182	2020-07-ERTE-2249	09/11/2020 10:20	***36465*	MARIA ELBA SIMÓN JIMENEZ
2183	2020-07-ERTE-2251	06/11/2020 16:33	***29881*	JOSEFA MARTINEZ PEREZ
2184	2020-07-ERTE-2252	09/11/2020 11:54	***27370*	JOSE IGNACIO MAYOL MARIN
2185	2020-07-ERTE-2253	09/11/2020 12:54	***94658*	RAFAELA SALMERON RUIZ
2186	2020-07-ERTE-2254	09/11/2020 11:50	***13116*	JOSE JUAN GARRE MELGAREJO
2187	2020-07-ERTE-2255	05/11/2020 20:53	***84265*	ALBERTO NIETO RUBIO
2188	2020-07-ERTE-2256	09/11/2020 12:40	***72980*	ANA MARÍA BORREGO ARCOS
2189	2020-07-ERTE-2257	09/11/2020 11:52	***02908*	ASCENSION GARCIA VIDAL
2190	2020-07-ERTE-2258	09/11/2020 11:52	***41691*	MARIA AURORA LOPEZ MANZANO
2191	2020-07-ERTE-2259	09/11/2020 10:49	***38275*	ALBA NOGUERA MELGAREJO
2192	2020-07-ERTE-2260	09/11/2020 11:45	***37886*	JOSEFA BENAVENTE ABELLÁN
2193	2020-07-ERTE-2261	09/11/2020 11:46	***16162*	JOSEFA CANO PERELLO
2194	2020-07-ERTE-2262	09/11/2020 12:40	***48399*	MARTA MARTINEZ MUÑOZ
2195	2020-07-ERTE-2263	09/11/2020 12:26	***50140*	CARMEN MARIA GIL BERMEJO
2196	2020-07-ERTE-2264	09/11/2020 12:42	***17179*	JUANA MORILLAS GARCIA
2197	2020-07-ERTE-2265	09/11/2020 11:30	***42350*	MERYEM HANYN
2198	2020-07-ERTE-2266	06/11/2020 08:40	***21483*	DARWIN LUIS AVELLAN MACIAS
2199	2020-07-ERTE-2267	09/11/2020 12:36	***34190*	JUANA AMADOR MECA
2200	2020-07-ERTE-2268	09/11/2020 12:39	***94709*	ALICIA MARIA RONCONI DOLERA
2201	2020-07-ERTE-2269	09/11/2020 11:17	***27685*	TARIQ ECHAMEKH
2202	2020-07-ERTE-2270	09/11/2020 12:26	***22960*	RAFAEL ANTONIO MORENO BOTIA
2203	2020-07-ERTE-2271	07/11/2020 14:03	***93802*	MARIA JESÚS SANTOS PARRILLA
2204	2020-07-ERTE-2272	09/11/2020 12:13	***55065*	LORENA MARTIN GONZALEZ
2205	2020-07-ERTE-2273	09/11/2020 12:20	***16217*	EMILIO JOSÉ RUIZ MARTÍNEZ
2206	2020-07-ERTE-2274	04/11/2020 15:50	***17840*	BARTOLOMÉ PUCHE MORALES
2207	2020-07-ERTE-2275	09/11/2020 12:23	***89362*	VANESSA RAYZA CHOQUE ZUNA
2208	2020-07-ERTE-2276	09/11/2020 12:25	***70097*	ANA MARIA SANCHEZ GARCIA
2209	2020-07-ERTE-2277	09/11/2020 10:01	***23301*	MARIA GALLEGO FAUSTO
2210	2020-07-ERTE-2278	09/11/2020 12:05	***36195*	JUANA TURPIN LOPEZ
2211	2020-07-ERTE-2279	05/11/2020 19:57	***39886*	RAÚL SANCHEZ SERRANO
2212	2020-07-ERTE-2280	07/11/2020 21:30	***05605*	MONICA SANDOVAL ORTIZ
2213	2020-07-ERTE-2281	09/11/2020 11:17	***22495*	LAURA ALONSO FERNANDEZ
2214	2020-07-ERTE-2282	07/11/2020 18:38	***93725*	ROMA HAMAR
2215	2020-07-ERTE-2283	09/11/2020 10:11	***27711*	ANTONIO JOSE ORTIGOSA MORENO
2216	2020-07-ERTE-2284	09/11/2020 11:03	***30275*	MARÍA DEL CARMEN INIESTA ESPINOSA
2217	2020-07-ERTE-2285	08/11/2020 21:05	***51094*	BEATRIZ CASTILLEJOS SOTO
2218	2020-07-ERTE-2286	06/11/2020 21:41	***81297*	CARMEN GUILLEN SAURA
2219	2020-07-ERTE-2287	05/11/2020 20:17	***32508*	ANA MARIA SERRANO ZAMORA
2220	2020-07-ERTE-2288	05/11/2020 19:10	***28462*	MARIA JOSE RUBIO CARMONA
2221	2020-07-ERTE-2289	09/11/2020 10:18	***82989*	ÁNGEL LÓPEZ LORENTE
2222	2020-07-ERTE-2290	07/11/2020 19:21	***03857*	ALICIA IMBERNON PEREZ
2223	2020-07-ERTE-2291	09/11/2020 11:09	***28029*	JUAN JOSÉ RAMÍREZ GASCO
2224	2020-07-ERTE-2292	09/11/2020 11:11	***55265*	ALBERTO SANCHEZ TORRES
2225	2020-07-ERTE-2293	09/11/2020 11:08	***07947*	REBECA GIL GIMENEZ
2226	2020-07-ERTE-2295	09/11/2020 11:09	***28148*	KAROL TATIANA VILLABONA TARAZONA
2227	2020-07-ERTE-2296	09/11/2020 10:57	***13502*	FRANCISCO GUERRERO BALSALOBRE
2228	2020-07-ERTE-2297	06/11/2020 12:47	***11335*	ARANZAZU GUERRERO VILLAESCUSA
2229	2020-07-ERTE-2298	09/11/2020 11:46	***34661*	MIGUEL ANGEL PASTOR ROMERA



2230	2020-07-ERTE-2300	06/11/2020 19:15	***10734*	LAURA MARIA MARTINEZ MARTINEZ
2231	2020-07-ERTE-2301	05/11/2020 12:40	***95747*	ZAKARI ALHADI AWUDULAI
2232	2020-07-ERTE-2302	09/11/2020 11:58	***45851*	ANA MARTINEZ LOPEZ
2233	2020-07-ERTE-2303	09/11/2020 10:55	***90995*	ADOLFO SANCHEZ MARIN
2234	2020-07-ERTE-2304	09/11/2020 11:55	***83453*	ANTONI MARTINEZ RODRIGUEZ
2235	2020-07-ERTE-2305	09/11/2020 10:52	***85861*	ROSA MARINA MOLINA MONSERRATE
2236	2020-07-ERTE-2306	06/11/2020 14:16	***11545*	MOUNIA EL AOUI
2237	2020-07-ERTE-2307	09/11/2020 10:43	***11499*	CRISTIAN MOLINERO NAVARRO
2238	2020-07-ERTE-2308	09/11/2020 11:39	***12955*	MARIA PILAR CUENCA MARTINEZ
2239	2020-07-ERTE-2309	09/11/2020 11:49	***05946*	JOSE MARIA MOLERA PUERTAS
2240	2020-07-ERTE-2310	09/11/2020 10:44	***32696*	MARTIN ELIAS CUTILLAS
2241	2020-07-ERTE-2311	03/11/2020 18:41	***26145*	MOHAMED HASSAR
2242	2020-07-ERTE-2312	09/11/2020 10:45	***33458*	VIRGINIA MUÑOZ MARTINEZ
2243	2020-07-ERTE-2313	06/11/2020 07:23	***91790*	ANIBAL ROVELO CAMPOS APOLO
2244	2020-07-ERTE-2314	09/11/2020 11:38	***25703*	DANIELA TIMPAU
2245	2020-07-ERTE-2315	03/11/2020 07:53	***51091*	ANTONIA CLAZ MORALES
2246	2020-07-ERTE-2316	06/11/2020 19:47	***60306*	ELVIRA PEREZ MOMPEAN
2247	2020-07-ERTE-2317	09/11/2020 10:36	***57928*	AMANDA AIDA JABIANSKY CLAR
2248	2020-07-ERTE-2318	06/11/2020 13:37	***37130*	TAMARA TORRES CORREAS
2249	2020-07-ERTE-2319	09/11/2020 10:33	***08339*	ENCARNACION PASTOR BOLUDA
2250	2020-07-ERTE-2320	04/11/2020 19:53	***23506*	ANTONIA GOMEZ CAMPOY
2251	2020-07-ERTE-2321	09/11/2020 09:33	***95594*	MARÍA JOSÉ PADILLA ABENZA
2252	2020-07-ERTE-2322	09/11/2020 11:36	***48841*	FRANCISCO LOZOYA RODRIGUEZ
2253	2020-07-ERTE-2323	09/11/2020 11:28	***37414*	MARÍA DOLORES GÓMEZ LEYVA
2254	2020-07-ERTE-2324	09/11/2020 10:27	***88913*	ANA MARIA MARTINEZ SOTO
2255	2020-07-ERTE-2325	05/11/2020 16:35	***44246*	JUAN ALFONSO FERNANDEZ BAÑOS
2256	2020-07-ERTE-2326	09/11/2020 11:32	***70557*	MIGUEL ANGEL LORCA FRUTOS
2257	2020-07-ERTE-2327	09/11/2020 11:21	***49701*	CHRISTIAN GARCIA LEANTE
2258	2020-07-ERTE-2328	09/11/2020 10:27	***12567*	MARÍA DOLORES GIL GÓMEZ
2259	2020-07-ERTE-2329	09/11/2020 10:29	***48125*	M ^{ra} PILAR DE ARCOS LAGUNA
2260	2020-07-ERTE-2330	09/11/2020 10:27	***97751*	MARIA DE LAS MERCEDES MENDOZA ARENAS
2261	2020-07-ERTE-2331	09/11/2020 10:18	***21874*	AMPARO MARTÍNEZ CAÑAS
2262	2020-07-ERTE-2332	09/11/2020 11:16	***51503*	MARCELA ALEXANDRA CIFUENTES UBILLUZ
2263	2020-07-ERTE-2333	09/11/2020 10:25	***78430*	TERESA RAMIREZ LORENTE
2264	2020-07-ERTE-2334	05/11/2020 12:22	***37261*	SALVADOR HERNÁNDEZ COLMENA
2265	2020-07-ERTE-2335	06/11/2020 13:14	***17094*	ANTONIA TUDELA ABRIL
2266	2020-07-ERTE-2336	09/11/2020 10:22	***57551*	VERONICA ROBLES MORENO
2267	2020-07-ERTE-2337	06/11/2020 20:02	***33725*	FELIPE GONZALEZ ORTIZ TOBAR
2268	2020-07-ERTE-2338	09/11/2020 11:22	***46974*	PEDRO JESÚS FERNÁNDEZ MARTÍNEZ
2269	2020-07-ERTE-2339	07/11/2020 18:37	***02076*	DAVID MAURICIO MENDEZ MOROCHO
2270	2020-07-ERTE-2340	05/11/2020 19:22	***17298*	LUISA ROJAS MEROÑO
2271	2020-07-ERTE-2341	09/11/2020 11:12	***02943*	MARÍA CECILIA GIRALDO GUTIERREZ
2272	2020-07-ERTE-2342	09/11/2020 10:15	***74029*	FELICIA TEBAS LORC
2273	2020-07-ERTE-2343	06/11/2020 15:16	***87561*	JERONIMA JIMÉNEZ GARCÍA
2274	2020-07-ERTE-2344	09/11/2020 09:08	***69060*	LAIDI SAID
2275	2020-07-ERTE-2345	09/11/2020 10:09	***17534*	ANA M PASTOR RUBIO
2276	2020-07-ERTE-2346	09/11/2020 10:08	***94097*	MURCIA RAUL GONZALEZ
2277	2020-07-ERTE-2347	07/11/2020 13:51	***90725*	M.NIEVES GARCIA HUERTA
2278	2020-07-ERTE-2348	09/11/2020 10:03	***01204*	PEDRO NICOLÁS MORGA ESPEJO
2279	2020-07-ERTE-2349	09/11/2020 10:05	***52678*	CATERINA PEREZ MASCARELL
2280	2020-07-ERTE-2350	09/11/2020 11:02	***10177*	CÉSAR MELLADO LÓPEZ
2281	2020-07-ERTE-2351	09/11/2020 11:00	***80302*	MARÍA AZUCENA HUERTAS LÓPEZ
2282	2020-07-ERTE-2352	06/11/2020 17:29	***76486*	JOSÉ MIGUEL RUIZ BAÑÓN
2283	2020-07-ERTE-2353	05/11/2020 12:30	***43012*	DIEGO CERVANTES CONESA
2284	2020-07-ERTE-2354	09/11/2020 11:01	***22512*	ANA MARIA PUERTA GARCIA
2285	2020-07-ERTE-2355	09/11/2020 10:06	***22426*	JOSE MIGUEL MARTINEZ ALCOLEA
2286	2020-07-ERTE-2356	09/11/2020 11:02	***59242*	MARIA DE LOS ANGELES PERONA TOMAS
2287	2020-07-ERTE-2357	06/11/2020 08:46	***85963*	OMAR FADILI
2288	2020-07-ERTE-2358	06/11/2020 07:44	***08032*	SMAHAN FADILI
2289	2020-07-ERTE-2359	09/11/2020 10:00	***22080*	DOLORES MARIA BREIJO MARTINEZ
2290	2020-07-ERTE-2360	09/11/2020 10:58	***53080*	MIRIAN VIVANCOS ALFARO
2291	2020-07-ERTE-2361	06/11/2020 11:15	***26334*	SUSANA GIL DE LA TORRE



2292	2020-07-ERTE-2362	04/11/2020 22:09	***78855*	MARÍA DEL CARMEN SANCHEZ MARTINEZ
2293	2020-07-ERTE-2363	05/11/2020 16:02	***94218*	FERNANDO JOSE GONZALEZ RODRIGUEZ
2294	2020-07-ERTE-2365	05/11/2020 13:51	***50424*	PEDRO GONZALEZ SANCHEZ
2295	2020-07-ERTE-2366	05/11/2020 14:18	***48636*	VIOLETA MORCILLO MORENO
2296	2020-07-ERTE-2367	04/11/2020 13:55	***56305*	ELISA MARÍA SÁNCHEZ GOMEZ
2297	2020-07-ERTE-2368	09/11/2020 09:52	***13048*	JUAN ANTONIO GALLEGO ROS
2298	2020-07-ERTE-2369	04/11/2020 14:32	***40893*	MARIA DOLORES GARCIA MARTINEZ
2299	2020-07-ERTE-2370	02/11/2020 12:23	***30538*	ANA BELEN SELMA TORRES
2300	2020-07-ERTE-2371	08/11/2020 17:21	***84038*	FRANCISCO JAVIER HURTADO RAMOS
2301	2020-07-ERTE-2372	07/11/2020 18:15	***54656*	ABIBOU LO
2302	2020-07-ERTE-2373	07/11/2020 10:35	***80401*	IKRAM KADRI
2303	2020-07-ERTE-2374	03/11/2020 11:01	***33688*	MARIA JOSEFA BOLUDA SORIANO
2304	2020-07-ERTE-2375	07/11/2020 10:09	***80390*	NAJOUA KADRI
2305	2020-07-ERTE-2376	09/11/2020 09:36	***87121*	JERONIMO SAN LEANDRO ROCA
2306	2020-07-ERTE-2377	09/11/2020 10:41	***59451*	JOSE GARCIA SANCHEZ
2307	2020-07-ERTE-2378	05/11/2020 09:56	***16127*	MARIA PEREZ-PASTOR GARCIA
2308	2020-07-ERTE-2379	05/11/2020 13:27	***81410*	JOSE ANTONIO FUENTES TEVAR
2309	2020-07-ERTE-2380	09/11/2020 09:38	***48658*	ANTONIA VERA SANCHEZ
2310	2020-07-ERTE-2381	09/11/2020 09:06	***98276*	ANA BELÉN GALLEGO SOLER
2311	2020-07-ERTE-2382	03/11/2020 17:11	***49381*	JOSE ANTONIO GARCÍA EGEA
2312	2020-07-ERTE-2383	05/11/2020 13:52	***65636*	EDWIN ROBINSON BASANTES MOROCHO
2313	2020-07-ERTE-2384	05/11/2020 14:21	***50595*	CLARA SILVA RENDON
2314	2020-07-ERTE-2385	09/11/2020 09:34	***08201*	MARÍA ESPERANZA LÓPEZ PICÓN
2315	2020-07-ERTE-2386	06/11/2020 15:55	***85032*	EDUARDO PALACIOS BRIHUEGA
2316	2020-07-ERTE-2387	09/11/2020 10:27	***34581*	ANA VANESSA MARTÍNEZ GARCÍA
2317	2020-07-ERTE-2388	07/11/2020 23:25	***15809*	MARIA JOSE MIÑANO LOPEZ
2318	2020-07-ERTE-2389	03/11/2020 17:41	***44458*	FRANCISCA GAZQUEZ CORTADO
2319	2020-07-ERTE-2390	04/11/2020 13:33	***07988*	GLADYS GONZALEZ VELOTTO
2320	2020-07-ERTE-2391	08/11/2020 21:06	***59585*	VANESA MARÍA ROMERA NAVARRO
2321	2020-07-ERTE-2392	06/11/2020 16:26	***93883*	ESTER GONZÁLEZ PEREA
2322	2020-07-ERTE-2393	05/11/2020 16:06	***56038*	FRANCISCO JSOE ALBALADEJO CANO
2323	2020-07-ERTE-2394	09/11/2020 07:52	***88479*	CELIA MOYANO VAZQUEZ
2324	2020-07-ERTE-2395	09/11/2020 10:25	***92112*	ANTONIA TENZA MARTIN
2325	2020-07-ERTE-2396	09/11/2020 09:22	***92275*	ROSARIO GUILLÉN GUILLÉN
2326	2020-07-ERTE-2397	09/11/2020 09:26	***89406*	ANA CANOVAS PERELLON
2327	2020-07-ERTE-2398	04/11/2020 14:10	***25598*	SARA RUBIO MORÓN
2328	2020-07-ERTE-2399	05/11/2020 13:29	***06171*	YOLANDA PIQUERAS TERRONES
2329	2020-07-ERTE-2400	09/11/2020 09:21	***03464*	RAFAEL RODRIGUEZ PORTELA
2330	2020-07-ERTE-2401	09/11/2020 09:21	***65943*	GERMAN RODRIGUEZ SOLERA
2331	2020-07-ERTE-2402	09/11/2020 10:24	***77882*	MARÍA PILAR LUCAS-TORRES BALLESTEROS
2332	2020-07-ERTE-2403	09/11/2020 09:19	***09376*	ALBERTO PUCHE GOMEZ
2333	2020-07-ERTE-2404	06/11/2020 19:24	***88666*	BEGOÑA RUIZ CUENCA
2334	2020-07-ERTE-2405	06/11/2020 11:22	***69239*	ENCARNACIÓN RUIZ ORTEGA
2335	2020-07-ERTE-2406	09/11/2020 09:14	***64849*	ANA BELÉN CIFUENTES MARTÍNEZ
2336	2020-07-ERTE-2407	09/11/2020 09:19	***47895*	ANDRES GARRIDO MARTINEZ
2337	2020-07-ERTE-2408	09/11/2020 09:13	***32412*	MARIA JOSE PELLICER GIL
2338	2020-07-ERTE-2409	05/11/2020 14:25	***52335*	MARIA JOSE GIMENEZ CONTRERAS
2339	2020-07-ERTE-2410	09/11/2020 09:15	***32146*	MARIA ROSARIO DIAZ REVERTE
2340	2020-07-ERTE-2411	05/11/2020 18:38	***30858*	ISABEL CANOVAS CAMPOS
2341	2020-07-ERTE-2412	06/11/2020 11:30	***78880*	PATRICIA FERNÁNDEZ DE MOYA
2342	2020-07-ERTE-2413	09/11/2020 10:16	***76626*	OLIMPIA RODRIGO CAMACHO
2343	2020-07-ERTE-2414	09/11/2020 09:10	***83688*	ANTONIO MUÑOZ ALBALADEJO
2344	2020-07-ERTE-2415	05/11/2020 21:47	***99778*	JUAN ANTONIO BUCH MARTIN
2345	2020-07-ERTE-2416	09/11/2020 09:11	***30455*	CAMARENA MARIA ISABEL QUINTERO
2346	2020-07-ERTE-2417	09/11/2020 09:10	***66678*	ANA BELÉN SEVILLA PELLÚS
2347	2020-07-ERTE-2418	05/11/2020 17:05	***89044*	ANGELICA MARA MARTIN BAEZ
2348	2020-07-ERTE-2419	09/11/2020 09:09	***05607*	MARIA ^o LOPEZ GIL
2349	2020-07-ERTE-2420	09/11/2020 09:08	***56614*	DANIELA LACATUS LACATOS
2350	2020-07-ERTE-2421	06/11/2020 21:00	***09631*	CRISTINA GUILLEN POVEDA
2351	2020-07-ERTE-2422	09/11/2020 09:46	***44117*	MARIA EUGENIA FAZ TENZA
2352	2020-07-ERTE-2423	29/10/2020 12:26	***98248*	FERNANDA CEVALLOS ZAMBRANO
2353	2020-07-ERTE-2424	09/11/2020 10:05	***73402*	ANDREA CAPEL LOPEZ



2354	2020-07-ERTE-2425	09/11/2020 10:01	***44669*	MARIA JOSEFA GONZÁLEZ ABELLÁN
2355	2020-07-ERTE-2426	05/11/2020 17:09	***34060*	AMALIA RUIZ PLAZA
2356	2020-07-ERTE-2427	06/11/2020 21:17	***16315*	IVAN GARCIA MARTINEZ
2357	2020-07-ERTE-2428	09/11/2020 09:47	***50557*	PALOMA CUENCA RENGEL
2358	2020-07-ERTE-2429	04/11/2020 09:43	***61223*	FRANCISCA LUCAS BELLUGA
2359	2020-07-ERTE-2430	09/11/2020 09:31	***42449*	MARIA DEL MAR PEREZ AMADOR
2360	2020-07-ERTE-2431	09/11/2020 09:19	***74859*	ANA BELEN PORRAS NAVALON
2361	2020-07-ERTE-2432	09/11/2020 09:51	***18397*	VIRGINIA LORCA MORENO
2362	2020-07-ERTE-2433	09/11/2020 09:28	***23549*	ANA BELEN FERNANDEZ MACIAS
2363	2020-07-ERTE-2434	08/11/2020 23:23	***26886*	VANESSA MARIN MARTINEZ
2364	2020-07-ERTE-2435	08/11/2020 23:03	***12308*	CRISTIAN ROBERTO GUIDOLIN
2365	2020-07-ERTE-2436	08/11/2020 22:05	***59646*	ALICIA RODRIGUEZ RODRIGUEZ
2366	2020-07-ERTE-2437	08/11/2020 21:49	***04755*	TAMARA CABRERA PAREDES
2367	2020-07-ERTE-2438	06/11/2020 09:12	***82443*	LUCÍA GRAU MARTINEZ
2368	2020-07-ERTE-2439	06/11/2020 09:18	***45730*	ALBERTO CARRILLO NAVARRO
2369	2020-07-ERTE-2440	04/11/2020 13:50	***57809*	MARÍA ÁNGELES TORREGROSA BAÑO
2370	2020-07-ERTE-2441	04/11/2020 13:57	***41419*	CRUZ MARIA SANCHEZ GARCIA
2371	2020-07-ERTE-2442	04/11/2020 13:58	***88788*	DIEGO CANOVAS TUDELA
2372	2020-07-ERTE-2443	04/11/2020 18:39	***88532*	CARLOS SALAS BELMONTE
2373	2020-07-ERTE-2444	04/11/2020 18:44	***34936*	ÁNGELA MONTALBÁN SORNICHERO
2374	2020-07-ERTE-2445	04/11/2020 18:48	***35687*	JOSÉ JAVIER PEREZ OLIVER
2375	2020-07-ERTE-2446	04/11/2020 18:49	***50334*	PILAR MAZON OLIVARES
2376	2020-07-ERTE-2447	04/11/2020 17:53	***76046*	MARÍA ISABEL BELTRAN DIAZ
2377	2020-07-ERTE-2448	04/11/2020 18:06	***96559*	LIDIA PEREZ BRAVO
2378	2020-07-ERTE-2449	05/11/2020 09:41	***36313*	FRANCISCA RIOS ROCA
2379	2020-07-ERTE-2450	05/11/2020 09:47	***55890*	CORAL LOPEZ GARCIA
2380	2020-07-ERTE-2451	05/11/2020 10:01	***56010*	M. CARMEN VERA LIZON
2381	2020-07-ERTE-2452	05/11/2020 10:15	***30603*	MARÍA ÁNGELES CARRASCO PÉREZ
2382	2020-07-ERTE-2453	05/11/2020 10:13	***76767*	MICHAELA HEBBLETHWAITH
2383	2020-07-ERTE-2454	05/11/2020 09:55	***12841*	MARÍA DEL CARMEN FERNANDEZ ROMERO
2384	2020-07-ERTE-2455	05/11/2020 10:05	***34192*	MARAVILLAS FERNANDEZ DURAN
2385	2020-07-ERTE-2456	05/11/2020 10:15	***45089*	VANESSA MORALES TRIGUEROS
2386	2020-07-ERTE-2457	05/11/2020 10:00	***29081*	DULCE NOMBRE DE MARIA BERNAL FERNANDEZ
2387	2020-07-ERTE-2458	05/11/2020 14:12	***74996*	ROSANA VALERIA FERREIRA GONZALEZ
2388	2020-07-ERTE-2459	05/11/2020 12:34	***46862*	ISABEL SERRANO SÁNCHEZ
2389	2020-07-ERTE-2460	05/11/2020 14:20	***29972*	ANTONIA BELÉN RUIZ RAMOS
2390	2020-07-ERTE-2461	05/11/2020 14:16	***62741*	MARIA DURÁN SÁNCHEZ
2391	2020-07-ERTE-2462	05/11/2020 14:20	***19714*	AGUSTIN RUZAFJA JORDAN
2392	2020-07-ERTE-2463	04/11/2020 10:24	***46445*	ANA OLIVARES MARTINEZ
2393	2020-07-ERTE-2464	04/11/2020 10:27	***70722*	ANGEL LENCINA GUTIERREZ
2394	2020-07-ERTE-2465	05/11/2020 14:29	***06659*	RAUL GODINEZ SANCHEZ
2395	2020-07-ERTE-2466	05/11/2020 14:28	***64071*	JOSÉ GARCÍA MARTÍNEZ
2396	2020-07-ERTE-2467	05/11/2020 14:29	***68856*	JUAN MIGUEL GIMENO MARTINEZ
2397	2020-07-ERTE-2468	05/11/2020 14:30	***38281*	ANDREA GORO CABALLERO
2398	2020-07-ERTE-2469	05/11/2020 14:30	***58130*	GWENAELE BUENO CASTILLO
2399	2020-07-ERTE-2470	05/11/2020 14:35	***22235*	TERESA SANCHEZ RODRIGUEZ
2400	2020-07-ERTE-2471	10/11/2020 12:40	***35410*	JOAQUÍN GARCÍA SANMACARIO
2401	2020-07-ERTE-2472	05/11/2020 14:32	***87369*	ANA EGIO MESEGUER
2402	2020-07-ERTE-2473	10/11/2020 13:35	***42111*	ROSA LARROSA EXPÓSITO
2403	2020-07-ERTE-2474	05/11/2020 14:34	***64113*	MARIN LOPEZ ANTONIA ROSA
2404	2020-07-ERTE-2475	10/11/2020 13:06	***17147*	MARÍA JOSÉ PÉREZ DÍAZ
2405	2020-07-ERTE-2476	05/11/2020 14:31	***64295*	MATIAS FERNANDEZ BAEZA
2406	2020-07-ERTE-2477	10/11/2020 13:07	***22398*	AURORA ROSARIO ROSAGRO RUIZ
2407	2020-07-ERTE-2478	05/11/2020 14:35	***05558*	TAMARA GEA PLAZAS
2408	2020-07-ERTE-2479	05/11/2020 14:36	***78636*	SORIN CORBU
2409	2020-07-ERTE-2480	10/11/2020 09:49	***81450*	JOSÉ GARCÍA LANZAS
2410	2020-07-ERTE-2481	10/11/2020 13:33	***03287*	INMACULADA PEÑARANDA LÓPEZ
2411	2020-07-ERTE-2482	11/11/2020 09:59	***63828*	EVA ESPERANZA LOZANO QUINTANA
2412	2020-07-ERTE-2483	11/11/2020 13:01	***40956*	ELENA OLMOS PEREZ
2413	2020-07-ERTE-2484	09/11/2020 19:04	***46097*	DORA VIVIANA ARMAS DUEÑAS
2414	2020-07-ERTE-2485	10/11/2020 14:17	***28219*	JULIÁN ALCARAZ VELASCO
2415	2020-07-ERTE-2486	11/11/2020 12:58	***48991*	NATALIA MARTINEZ MARTINEZ



2416	2020-07-ERTE-2487	11/11/2020 14:01	***81991*	MYRIAM SANCHEZ ANDREU
2417	2020-07-ERTE-2488	11/11/2020 12:55	***29349*	ANTONIA SÁNCHEZ GARCÍA
2418	2020-07-ERTE-2489	09/11/2020 21:47	***49695*	ALBA TOVAR MÁRTINEZ
2419	2020-07-ERTE-2490	10/11/2020 16:52	***89988*	RISEL YOHANY MALDONADO PANOSO
2420	2020-07-ERTE-2491	10/11/2020 15:31	***31314*	MARÍA DEL PILAR MILLÁN MARTÍNEZ
2421	2020-07-ERTE-2492	11/11/2020 12:46	***10974*	MARIA TERESA CEÑO ROMERO
2422	2020-07-ERTE-2493	11/11/2020 09:02	***19135*	JORGE RUIZ FERRERES
2423	2020-07-ERTE-2494	09/11/2020 15:07	***12047*	FRANCISCA HERNANDEZ GARCIA
2424	2020-07-ERTE-2495	11/11/2020 12:52	***97820*	MARÍA TERESA CARRILLO ROCA
2425	2020-07-ERTE-2496	11/11/2020 12:52	***41340*	PABLO MORENO BOTIA
2426	2020-07-ERTE-2497	11/11/2020 12:49	***03535*	M ^{ra} DEL MAR BALLESTERO MELLADO
2427	2020-07-ERTE-2498	11/11/2020 13:41	***34539*	TANIA GUTIERREZ ACEDO
2428	2020-07-ERTE-2499	10/11/2020 09:16	***37679*	CRISTINA MARIN PORRAS
2429	2020-07-ERTE-2500	10/11/2020 12:23	***55948*	MARÍA HIDALGO CASADO
2430	2020-07-ERTE-2501	11/11/2020 13:13	***14258*	ENRIQUE MANUEL DATO QUIJADA
2431	2020-07-ERTE-2502	11/11/2020 13:42	***64602*	MARIANO RUIZ ROMERO
2432	2020-07-ERTE-2503	11/11/2020 13:46	***04784*	FRANCISCO JAVIER GARCIA PINTADO
2433	2020-07-ERTE-2504	11/11/2020 12:33	***62917*	LADY LORENA ROMERO HENAO
2434	2020-07-ERTE-2505	10/11/2020 10:53	***60291*	JESICA LEAL ALCOLEA
2435	2020-07-ERTE-2506	10/11/2020 11:58	***51943*	CRISTINA OLIVER HURTADO
2436	2020-07-ERTE-2507	11/11/2020 12:43	***33875*	ESTEFANIA ESPINOSA DOLERA
2437	2020-07-ERTE-2508	11/11/2020 12:40	***06924*	MARINA PEREZ MARTINEZ
2438	2020-07-ERTE-2509	10/11/2020 19:17	***61451*	MANUEL SEMITIEL MORALES
2439	2020-07-ERTE-2510	10/11/2020 18:56	***27394*	PEDRO MIGUEL GARCIA RABADAN
2440	2020-07-ERTE-2511	11/11/2020 12:34	***83568*	HILDEGARD CASTILLO LOPEZ
2441	2020-07-ERTE-2512	11/11/2020 12:32	***52587*	MARJORIE MARISOL CUENCA GUTAMA
2442	2020-07-ERTE-2513	11/11/2020 12:30	***52208*	ANTONIO CAMPOY MARTÍNEZ
2443	2020-07-ERTE-2514	11/11/2020 13:36	***63504*	NAZAN MARTINEZ GARCIA
2444	2020-07-ERTE-2515	11/11/2020 13:12	***03932*	MACARENA ESPINOSA GÁLVEZ
2445	2020-07-ERTE-2516	11/11/2020 12:29	***40364*	ANTONIO BELANDO LAJARIN
2446	2020-07-ERTE-2517	11/11/2020 12:31	***26845*	GERSON LIBER ALGARAÑAZ ORELLANA
2447	2020-07-ERTE-2518	10/11/2020 11:41	***72030*	CARMEN MONTES COSTA
2448	2020-07-ERTE-2519	11/11/2020 11:35	***50367*	MIRIAM ESPÍN ABELLÁN
2449	2020-07-ERTE-2520	11/11/2020 11:28	***89622*	JORGE ARANDA FERNÁNDEZ
2450	2020-07-ERTE-2521	10/11/2020 18:59	***61957*	MARTA LOPEZ TORRANO
2451	2020-07-ERTE-2522	11/11/2020 11:49	***17992*	SERGIO LÓPEZ HERNÁNDEZ
2452	2020-07-ERTE-2523	11/11/2020 08:23	***10912*	ELISA PORRAS NICOLAS
2453	2020-07-ERTE-2524	11/11/2020 12:15	***10671*	FRANCISCA MARTINEZ CARRASCO
2454	2020-07-ERTE-2525	11/11/2020 11:42	***78853*	ANTONIO ESPÍN PASTOR
2455	2020-07-ERTE-2526	11/11/2020 12:12	***18701*	AMPARO RODRIGUEZ SANCHEZ
2456	2020-07-ERTE-2527	06/11/2020 12:32	***28353*	ALFONSA MONTIEL PAREDES
2457	2020-07-ERTE-2528	11/11/2020 12:08	***41198*	PENELOPE ALACID COBARRO
2458	2020-07-ERTE-2529	11/11/2020 13:05	***35560*	LETICIA ABELLAN BERNAL
2459	2020-07-ERTE-2531	11/11/2020 12:05	***24202*	MARIA SANCHEZ RODRIGUEZ
2460	2020-07-ERTE-2532	06/11/2020 18:36	***56071*	MARI CARMEN GALLO LEMA
2461	2020-07-ERTE-2533	11/11/2020 13:06	***38974*	JUAN ANTONIO GUERRERO CANOVAS
2462	2020-07-ERTE-2534	10/11/2020 17:27	***43056*	JUAN BERNABE MADRONA
2463	2020-07-ERTE-2535	10/11/2020 17:13	***83996*	JUAN CARLOS SANCHEZ CASTAÑÓN
2464	2020-07-ERTE-2538	09/11/2020 17:46	***19561*	SILVIA PÉREZ FRANCO
2465	2020-07-ERTE-2539	10/11/2020 18:32	***73399*	JOSÉ MANUEL HERRERA CARDENAS
2466	2020-07-ERTE-2540	09/11/2020 12:31	***28062*	MARIA CONCEPCION SANCHEZ MARTINEZ
2467	2020-07-ERTE-2541	10/11/2020 12:10	***43771*	RICHARD JESSE SORROZA ALVARADO
2468	2020-07-ERTE-2542	11/11/2020 10:47	***06410*	MARIELA HERNANDEZ ORELLANA
2469	2020-07-ERTE-2543	11/11/2020 11:54	***33959*	MARIA DOLORES GUALDA NICOLAS
2470	2020-07-ERTE-2544	10/11/2020 17:41	***00153*	JONATHAN TORRES PECO
2471	2020-07-ERTE-2545	11/11/2020 11:50	***98137*	SONIA MARGARITA LOPEZ ACOSTA
2472	2020-07-ERTE-2546	11/11/2020 09:44	***51189*	MARIA DOLORES BARRANCOS BALLESTER
2473	2020-07-ERTE-2547	06/11/2020 18:43	***54813*	RITA MARIA BOHAJAR MILLAN
2474	2020-07-ERTE-2548	11/11/2020 12:59	***04532*	ASCENSION LIZA ALEMAN
2475	2020-07-ERTE-2549	11/11/2020 11:50	***87815*	MARTA ÁLVAREZ CATALÁ
2476	2020-07-ERTE-2550	09/11/2020 21:24	***76833*	FRANCISCO OLMOS RUBIO
2477	2020-07-ERTE-2551	11/11/2020 12:35	***18991*	MARIA DEL PILAR RODRIGUEZ MONTOYA



2478	2020-07-ERTE-2552	11/11/2020 12:48	***99750*	SOUAD EL HAOUARI
2479	2020-07-ERTE-2553	11/11/2020 12:55	***11049*	ANTONIA PLANELLES HITA
2480	2020-07-ERTE-2554	11/11/2020 12:56	***08754*	ANA MARIA ESCARABAJAL BARRANCOS
2481	2020-07-ERTE-2555	11/11/2020 12:54	***99623*	MARIA JOSE CRUZADO JIMENEZ
2482	2020-07-ERTE-2556	11/11/2020 11:47	***61475*	ISAMEL VILLALBA MARTINEZ
2483	2020-07-ERTE-2557	10/11/2020 15:31	***19127*	JESUS MUÑOZ ALVARO
2484	2020-07-ERTE-2558	05/11/2020 15:04	***90065*	DANIEL SANCHEZ SANCHEZ
2485	2020-07-ERTE-2559	11/11/2020 11:37	***65218*	LUIS ALCARAZ GÓMEZ
2486	2020-07-ERTE-2560	10/11/2020 12:22	***57502*	MARIA BAYONA SANCHEZ
2487	2020-07-ERTE-2561	11/11/2020 12:45	***02608*	MIRIAM NAVARRO FERNANDEZ
2488	2020-07-ERTE-2562	10/11/2020 12:45	***69249*	VALENTINA SHUMKA
2489	2020-07-ERTE-2563	11/11/2020 11:40	***02146*	EVA CARMEN LOPEZ SANCHEZ
2490	2020-07-ERTE-2564	11/11/2020 11:41	***46485*	ALICIA VILLEGAS PALOMARES
2491	2020-07-ERTE-2565	10/11/2020 16:41	***13182*	LEONARDO RAUL SERO
2492	2020-07-ERTE-2566	11/11/2020 11:38	***04544*	DANIVIA ALCARAZ GOMEZ
2493	2020-07-ERTE-2567	11/11/2020 12:36	***34705*	WILDER ALEXANDER QUIJANO GÓMEZ
2494	2020-07-ERTE-2568	10/11/2020 11:45	***02116*	VERONICA GONZALEZ NAVARRO
2495	2020-07-ERTE-2569	10/11/2020 09:43	***89778*	SALVADOR BOTÍ GONZÁLEZ
2496	2020-07-ERTE-2570	11/11/2020 11:37	***49530*	MARIA PONCE NAVARRO
2497	2020-07-ERTE-2571	09/11/2020 14:05	***97878*	JOSE LUIS RODRIGUEZ AGUILERA
2498	2020-07-ERTE-2572	11/11/2020 11:35	***07778*	PALMIRA GONZAGA SANCHEZ
2499	2020-07-ERTE-2573	10/11/2020 21:25	***29974*	MARIA TERESA NAVARRO RUIZ
2500	2020-07-ERTE-2574	11/11/2020 12:41	***41137*	JUAN JOSÉ CANOVAS JIMÉNEZ
2501	2020-07-ERTE-2575	10/11/2020 13:31	***75516*	RAFAEL FERNANDEZ PIÑAR
2502	2020-07-ERTE-2576	11/11/2020 12:30	***53108*	ELENA GALLEGO CONESA
2503	2020-07-ERTE-2577	11/11/2020 12:22	***05646*	SONIA RAYOS FERNANDEZ
2504	2020-07-ERTE-2578	10/11/2020 23:17	***10006*	JORDI LOPEZ DE LA CERDA
2505	2020-07-ERTE-2579	09/11/2020 13:42	***43185*	ADRIÁN LEAL LLORET
2506	2020-07-ERTE-2580	11/11/2020 12:18	***31928*	MARIA ISABEL GARCIA CUADRA
2507	2020-07-ERTE-2581	10/11/2020 16:45	***64874*	MARIA JOSEFA GIL ABELLAN
2508	2020-07-ERTE-2582	10/11/2020 23:17	***49864*	CRISTINA RUIZ GALVEZ
2509	2020-07-ERTE-2583	11/11/2020 12:24	***91893*	CELSO GEOVANNY GUERRERO JARAMILLO
2510	2020-07-ERTE-2584	09/11/2020 13:42	***09356*	ALICIA MARTINEZ SANCHEZ
2511	2020-07-ERTE-2585	10/11/2020 12:14	***85177*	ANA M ^a RUIZ ALARCON
2512	2020-07-ERTE-2586	10/11/2020 14:05	***84755*	JUANA MARÍA BAZAN RODRÍGUEZ
2513	2020-07-ERTE-2587	10/11/2020 17:21	***58899*	LILIANA MONSERATE ZAMBRANO MOREIRA
2514	2020-07-ERTE-2588	11/11/2020 11:05	***38267*	ROSA MARIA MARTINEZ IZQUIERDO
2515	2020-07-ERTE-2589	10/11/2020 14:24	***22398*	BEATRIZ ALEXANDRA AMBULUDI CÁRDENAS
2516	2020-07-ERTE-2590	06/11/2020 09:49	***47792*	MARIANO JESUS PEREZ RIVAS
2517	2020-07-ERTE-2591	10/11/2020 22:34	***75968*	ABRAHAM ISRAEL GARCIA BLANCO
2518	2020-07-ERTE-2592	11/11/2020 09:20	***92161*	MARIA CARMEN GUILLAMON BUENDIA
2519	2020-07-ERTE-2593	11/11/2020 11:10	***13109*	ANDRES SERRANO JIMENEZ
2520	2020-07-ERTE-2594	10/11/2020 20:49	***22959*	ANTONIA DEL CARMEN CEDEÑO CEDEÑO
2521	2020-07-ERTE-2595	11/11/2020 10:30	***12880*	JAVIER MARÍN MUÑOZ
2522	2020-07-ERTE-2596	07/11/2020 20:33	***53081*	SEBASTIAN CANOVAS CLEMENTE
2523	2020-07-ERTE-2598	10/11/2020 10:24	***54254*	NAJIA ENNJAH
2524	2020-07-ERTE-2599	11/11/2020 11:04	***29936*	FRANCISCO GIMÉNEZ LÓPEZ
2525	2020-07-ERTE-2600	10/11/2020 14:27	***36273*	GEMMA MUÑOZ LÓPEZ
2526	2020-07-ERTE-2601	11/11/2020 11:05	***94541*	GRACIA RUEDA CONTRERAS
2527	2020-07-ERTE-2602	10/11/2020 16:35	***89903*	MUSTAPHA YOUNG
2528	2020-07-ERTE-2603	09/11/2020 11:37	***94796*	RAUL JIMENEZ LOPEZ
2529	2020-07-ERTE-2604	10/11/2020 15:00	***53216*	ANTONIO LLORENTE FERNÁNDEZ
2530	2020-07-ERTE-2605	11/11/2020 10:55	***55729*	JUANA ABAD GARRE
2531	2020-07-ERTE-2606	09/11/2020 19:13	***45037*	JOSE ALBERTO FUENTES REY
2532	2020-07-ERTE-2607	09/11/2020 14:25	***91059*	SUSANA COSTA HERNANDEZ
2533	2020-07-ERTE-2608	11/11/2020 11:51	***55882*	MARÍA CRISTINA RODRIGUEZ MARTÍNEZ
2534	2020-07-ERTE-2609	10/11/2020 13:28	***12305*	JOSEFA GALLEGO FERNANDES
2535	2020-07-ERTE-2610	06/11/2020 16:24	***89703*	AMPARO CABAÑERO ALEMAN
2536	2020-07-ERTE-2611	08/11/2020 11:34	***99165*	CLAUDIA NOEMI BENITEZ
2537	2020-07-ERTE-2612	09/11/2020 10:22	***96051*	JOSE ANTONIO GARCIA MARTINEZ
2538	2020-07-ERTE-2613	10/11/2020 11:56	***51727*	MOHAMMAD YASIN AKHONDZADEH
2539	2020-07-ERTE-2614	11/11/2020 10:54	***74258*	MARIA ISABEL RODRIGUEZ TUDELA



2540	2020-07-ERTE-2615	11/11/2020 11:55	***37675*	BEATRIZ SÁNCHEZ GEA
2541	2020-07-ERTE-2616	11/11/2020 10:55	***02138*	OLEKSANDRA LUKYANOVA
2542	2020-07-ERTE-2617	11/11/2020 10:54	***53762*	JUAN RAMON HUERTAS MESAS
2543	2020-07-ERTE-2618	11/11/2020 10:51	***16429*	ANTONIO MONTEAGUDO ORTUÑO
2544	2020-07-ERTE-2619	09/11/2020 10:06	***90175*	JOSE LUIS MARIN SOTO
2545	2020-07-ERTE-2620	10/11/2020 13:19	***95195*	BASMA DRIQUICH
2546	2020-07-ERTE-2621	11/11/2020 11:29	***05494*	ANTONIO GARCIA MUÑOZ
2547	2020-07-ERTE-2622	11/11/2020 10:38	***90437*	KENTH GAON RICCI
2548	2020-07-ERTE-2623	11/11/2020 10:42	***21328*	CARMEN MUÑOZ GONZALEZ
2549	2020-07-ERTE-2624	11/11/2020 11:48	***20388*	AGUSTIN DORAL MARIBLANCA
2550	2020-07-ERTE-2625	11/11/2020 10:44	***78134*	GABRIEL FERNANDO PAZ RICALDI
2551	2020-07-ERTE-2626	11/11/2020 11:45	***22638*	VERONICA MARIN MESEGUER
2552	2020-07-ERTE-2627	11/11/2020 10:41	***55843*	JOHN ALVARO DE MOYA SANTOS
2553	2020-07-ERTE-2628	11/11/2020 10:41	***29791*	LIZARDO CALDERON OROZCO
2554	2020-07-ERTE-2629	10/11/2020 11:51	***99436*	ATIKA EL KHDAR
2555	2020-07-ERTE-2630	11/11/2020 11:40	***21195*	MARÍA DEL PILAR PICÓN TORO
2556	2020-07-ERTE-2631	11/11/2020 10:41	***05961*	VLADIMIR CARMENATY LESME
2557	2020-07-ERTE-2632	10/11/2020 19:59	***79162*	TERESA NAVARRO LOPEZ
2558	2020-07-ERTE-2633	10/11/2020 21:14	***14532*	AARÓN NICOLÁS GUTIÉRREZ
2559	2020-07-ERTE-2634	11/11/2020 10:36	***86783*	JOSE ANTONIO GONZALEZ OJADOS
2560	2020-07-ERTE-2635	11/11/2020 10:35	***08798*	PEDRO MIGUEL BASTIDA VAZQUEZ
2561	2020-07-ERTE-2636	11/11/2020 10:34	***08937*	RAUL LOPEZ MERINO
2562	2020-07-ERTE-2637	11/11/2020 10:33	***17390*	JONATHAN JAIR MOROCHO JIMENEZ
2563	2020-07-ERTE-2638	11/11/2020 11:37	***38358*	JOSÉ LUIS LÓPEZ MAZO
2564	2020-07-ERTE-2639	11/11/2020 11:28	***42374*	PEDRO GONZALEZ EGEA
2565	2020-07-ERTE-2640	09/11/2020 19:18	***55782*	ROCÍO TORNEL JIMÉNEZ
2566	2020-07-ERTE-2641	10/11/2020 11:57	***53833*	MARIA DE LOS ANGELES CUEVAS GUINDOS
2567	2020-07-ERTE-2642	10/11/2020 13:03	***32050*	ISABEL CRSITINA PEREZ ORTEGA
2568	2020-07-ERTE-2643	11/11/2020 11:18	***12799*	ADELA MARÍA SÁEZ MARTÍNEZ
2569	2020-07-ERTE-2644	11/11/2020 11:30	***51759*	MARIA LIANY MARTINEZ ROMERO
2570	2020-07-ERTE-2645	09/11/2020 18:24	***17114*	JUAN JOSÉ CAMPOS BARREIRO
2571	2020-07-ERTE-2646	11/11/2020 11:31	***55544*	MARÍA ANDREO GÓMEZ
2572	2020-07-ERTE-2647	11/11/2020 11:28	***18118*	LORENA LIRÓN GARCÍA
2573	2020-07-ERTE-2648	07/11/2020 16:10	***82278*	LORENA GARCIA CORCOLES
2574	2020-07-ERTE-2649	11/11/2020 10:26	***31637*	LILIYA VATSLAV
2575	2020-07-ERTE-2650	11/11/2020 11:06	***50125*	ANDREA GRAU JIMENEZ
2576	2020-07-ERTE-2651	09/11/2020 13:18	***24788*	FATIMA EL ALBI
2577	2020-07-ERTE-2652	10/11/2020 14:05	***22880*	JOAQUÍN PAREDES SÁNCHEZ
2578	2020-07-ERTE-2653	11/11/2020 10:01	***55678*	MARÍA INMACULADA BERNAL MARTÍNEZ
2579	2020-07-ERTE-2654	11/11/2020 11:10	***37019*	FRANCISCO MONSERRATE RODRÍGUEZ
2580	2020-07-ERTE-2655	10/11/2020 22:11	***42790*	DOLORES LORENTE MARTINEZ
2581	2020-07-ERTE-2656	10/11/2020 08:27	***17453*	BEGOÑA BLAYA FAJARDO
2582	2020-07-ERTE-2657	11/11/2020 11:11	***43611*	VICTOR MANUEL REINA LÓPEZ
2583	2020-07-ERTE-2658	11/11/2020 09:39	***03932*	ANA CAMPILLO MARTÍNEZ
2584	2020-07-ERTE-2659	11/11/2020 10:14	***14333*	ROSARIO PULIDO GOMEZ
2585	2020-07-ERTE-2660	10/11/2020 10:51	***57741*	FRANCISCO MIGUEL SERRANO BARRANCO
2586	2020-07-ERTE-2661	11/11/2020 10:11	***16606*	ISABEL DURÁN ORTEGA
2587	2020-07-ERTE-2662	11/11/2020 11:07	***78224*	ENCARNACIÓN LÓPEZ GAZQUEZ
2588	2020-07-ERTE-2663	11/11/2020 09:49	***12195*	CRISTINA HERNÁNDEZ GARCÍA
2589	2020-07-ERTE-2664	11/11/2020 11:10	***10660*	MARIA CARMEN RUIZ ORTUÑO
2590	2020-07-ERTE-2665	11/11/2020 10:10	***10663*	SHADIA RASHIDI
2591	2020-07-ERTE-2666	11/11/2020 10:02	***51758*	RAFAEL BORGÑOZ PEREZ
2592	2020-07-ERTE-2667	10/11/2020 11:11	***82274*	MARIA JOSE TERRONES MULERO
2593	2020-07-ERTE-2668	08/11/2020 15:32	***01113*	ANA JIMENEZ CEREZUELA
2594	2020-07-ERTE-2669	10/11/2020 21:54	***56794*	MARIA JOSE RODRÍGUEZ GOMEZ
2595	2020-07-ERTE-2670	09/11/2020 10:04	***25701*	ANA BELÉN ILLAN BASTIDA
2596	2020-07-ERTE-2671	11/11/2020 11:07	***04002*	ANA BELEN RUIZ LOPEZ
2597	2020-07-ERTE-2672	11/11/2020 10:45	***55169*	ANA MARIA VILLENA LORENTE
2598	2020-07-ERTE-2674	10/11/2020 11:40	***39367*	DAVID SANCHEZ DE PACO
2599	2020-07-ERTE-2675	06/11/2020 15:38	***00077*	JOSE DAVID JIMENEZ CAMARA
2600	2020-07-ERTE-2676	09/11/2020 09:13	***94366*	AMPARO SAURA CAÑADA
2601	2020-07-ERTE-2677	10/11/2020 16:38	***56791*	NOELIA BRANDO ROJO



2602	2020-07-ERTE-2678	09/11/2020 13:25	***76481*	ROSARIO FELIPE LLORCA
2603	2020-07-ERTE-2679	11/11/2020 09:59	***32844*	ANTONIO JUAN BASTIDA ARANEGA
2604	2020-07-ERTE-2680	11/11/2020 09:49	***19938*	MARÍA ASCENSIÓN VERA LEÓN
2605	2020-07-ERTE-2681	10/11/2020 07:38	***14400*	MARINA CASTELLS DE MOYA
2606	2020-07-ERTE-2682	10/11/2020 16:07	***97299*	JUAN DE DIOS COSTA DE CAÑADA
2607	2020-07-ERTE-2683	10/11/2020 18:30	***20112*	ANGEL NICOLAS LOPEZ
2608	2020-07-ERTE-2684	11/11/2020 11:00	***49055*	MARIA DEL MAR MELGARES BOJ
2609	2020-07-ERTE-2685	10/11/2020 14:37	***73269*	GINES OLIVARES PARRA
2610	2020-07-ERTE-2686	09/11/2020 20:41	***85456*	ANGELES ORTEGA MUÑOZ
2611	2020-07-ERTE-2687	10/11/2020 12:44	***40536*	FRANCISCO ESCARBAJAL DE HARO
2612	2020-07-ERTE-2688	09/11/2020 13:01	***86775*	LUIS ENRIQUE HOYOS MORENO
2613	2020-07-ERTE-2689	11/11/2020 10:57	***91062*	NOELIA MAUREL PELEGRIN
2614	2020-07-ERTE-2690	11/11/2020 09:52	***42222*	PETRA PEÑAS GARCIA
2615	2020-07-ERTE-2691	11/11/2020 09:53	***09335*	MONIKA PRZYTULSKA
2616	2020-07-ERTE-2692	09/11/2020 22:02	***39123*	JESÚS TOMÁS HERNÁNDEZ
2617	2020-07-ERTE-2693	11/11/2020 10:52	***77449*	LEIDY JULISSA CASTRO SALAZAR
2618	2020-07-ERTE-2694	09/11/2020 15:49	***60144*	MARIA ANTONIA GALERA BAÑOS
2619	2020-07-ERTE-2695	11/11/2020 09:48	***41675*	AMANDA SÁNCHEZ GARCÍA
2620	2020-07-ERTE-2696	11/11/2020 09:48	***12644*	RAFAEL PARDO MARTINEZ
2621	2020-07-ERTE-2697	11/11/2020 10:49	***48641*	GABRIELA ESTEFANIA SALAZAR ROJAS
2622	2020-07-ERTE-2698	10/11/2020 09:53	***92854*	FRANCISCO JAVIER TOMAS PEDROSA
2623	2020-07-ERTE-2699	11/11/2020 10:43	***93546*	MARIA DEL MAR MONTIEL TERRONES
2624	2020-07-ERTE-2700	11/11/2020 09:44	***05593*	VICENTE ROCAMORA CASCALES
2625	2020-07-ERTE-2701	11/11/2020 09:46	***27166*	STEFANIA SOLANGE FRANCO VILLAMAR
2626	2020-07-ERTE-2702	11/11/2020 10:49	***53118*	JAVIER MURCIA MARTINEZ
2627	2020-07-ERTE-2703	11/11/2020 10:38	***00515*	LIDIA LEAL GARCIA
2628	2020-07-ERTE-2704	11/11/2020 09:45	***33618*	ENCARNACION VELAZQUEZ OLID
2629	2020-07-ERTE-2705	11/11/2020 09:45	***28650*	JOSE JOAQUIN MARTINEZ MANZANO
2630	2020-07-ERTE-2706	11/11/2020 09:30	***23587*	FRANCISCO CAMPOS OLIVA
2631	2020-07-ERTE-2707	11/11/2020 09:47	***72392*	ANTONIO ROCHEL MARTINEZ
2632	2020-07-ERTE-2708	11/11/2020 09:37	***41622*	JOSE ANTONIO GARCIA VALERO
2633	2020-07-ERTE-2709	11/11/2020 09:41	***74093*	ANTONIO NAVARRO MULA
2634	2020-07-ERTE-2710	06/11/2020 13:08	***08687*	ESPERANZA SÁNCHEZ JUAREZ
2635	2020-07-ERTE-2711	10/11/2020 10:20	***34340*	ROCÍO MARTÍNEZ CÁNOVAS
2636	2020-07-ERTE-2712	10/11/2020 12:48	***76656*	GILBERIA FALL
2637	2020-07-ERTE-2713	10/11/2020 13:14	***22498*	GINÉS ALBERTO ASENSIO MUÑOZ
2638	2020-07-ERTE-2714	11/11/2020 10:41	***38600*	CARMEN CABRERA GONZALEZ
2639	2020-07-ERTE-2715	06/11/2020 15:28	***29255*	YOLANDA SANCHEZ VIVANCOS
2640	2020-07-ERTE-2716	11/11/2020 09:39	***29831*	GERMANIA ELIZABETH LÓPEZ ACOSTA
2641	2020-07-ERTE-2717	10/11/2020 15:39	***17508*	JOSE MOLINA MELGAREJO
2642	2020-07-ERTE-2718	11/11/2020 10:40	***49258*	ANTONIO MARIN MARTÍNEZ
2643	2020-07-ERTE-2719	09/11/2020 13:35	***39520*	SERHIY ODYNTSOV
2644	2020-07-ERTE-2720	10/11/2020 13:38	***29000*	JUANA GALLEGO PIÑERO
2645	2020-07-ERTE-2721	11/11/2020 09:31	***22859*	MARIA ISABEL GARCIA GUILLAMON
2646	2020-07-ERTE-2722	11/11/2020 09:33	***20823*	MARIA JOSE FUENTES CEMEÑO
2647	2020-07-ERTE-2723	10/11/2020 11:27	***20102*	IRENE ZAMBUDIO SÁNCHEZ
2648	2020-07-ERTE-2724	10/11/2020 14:49	***67540*	JOSE ANTONIO MINGUEZ SAURA
2649	2020-07-ERTE-2725	09/11/2020 09:24	***01937*	MARIA ROMERO GUERRERO
2650	2020-07-ERTE-2726	11/11/2020 10:16	***93161*	EVA SUAREZ MORALES
2651	2020-07-ERTE-2727	11/11/2020 09:31	***50828*	MARIA ANTONIA PAGAN SAURA
2652	2020-07-ERTE-2728	11/11/2020 09:32	***11305*	ILHAM MOUTAOUASSIL
2653	2020-07-ERTE-2729	11/11/2020 09:32	***03726*	RAQUEL YEPES DOALLO
2654	2020-07-ERTE-2730	11/11/2020 10:34	***78253*	JOSE MANUEL MARTÍNEZ DELGADO
2655	2020-07-ERTE-2731	10/11/2020 09:44	***31035*	IRENE PALAO MARCO
2656	2020-07-ERTE-2732	11/11/2020 10:33	***25281*	MARIA OLIVIA JUMBO MONCADA
2657	2020-07-ERTE-2733	06/11/2020 07:37	***73772*	MARTHA SOFIA MACIAS CHELE
2658	2020-07-ERTE-2734	10/11/2020 15:17	***45131*	MARIA CONCEPCIÓN DÓLERA BARCELÓ
2659	2020-07-ERTE-2735	09/11/2020 18:08	***16402*	ROSA MARIA NAVARRO JIMENEZ
2660	2020-07-ERTE-2736	09/11/2020 09:41	***59599*	ANA BOLUDA VALERA
2661	2020-07-ERTE-2737	10/11/2020 08:54	***28174*	MARIA CONCEPCIÓN SIMÓN PAREDES
2662	2020-07-ERTE-2738	10/11/2020 11:46	***35415*	JAIME IGNACIO OYOLA SUAREZ
2663	2020-07-ERTE-2739	10/11/2020 09:24	***08685*	MARIA CARMEN NICOLÁS RUIZ



2664	2020-07-ERTE-2740	11/11/2020 09:26	***53395*	JUAN ANTONIO BARCELO ORTA
2665	2020-07-ERTE-2741	11/11/2020 09:25	***91886*	MÓNICA LÓPEZ CABRERA
2666	2020-07-ERTE-2742	11/11/2020 09:27	***72478*	FERNANDO DOMINGUEZ ALVAREZ
2667	2020-07-ERTE-2743	10/11/2020 12:16	***28054*	HERMINIA HIDALGO GARCIA
2668	2020-07-ERTE-2744	11/11/2020 09:29	***20168*	MARÍA LIDIA BARCZYNSKA
2669	2020-07-ERTE-2745	11/11/2020 09:24	***02289*	JOSE MARIA GAMBIN GAMBIN
2670	2020-07-ERTE-2746	09/11/2020 19:34	***18552*	SANDRA PRADILLOS FERNÁNDEZ
2671	2020-07-ERTE-2747	10/11/2020 10:21	***89291*	CRISTINA MARIA GARCIA LOPEZ
2672	2020-07-ERTE-2748	11/11/2020 09:21	***45789*	FRANCISCO MORA PALAO
2673	2020-07-ERTE-2749	11/11/2020 10:04	***35913*	RAQUEL PALOMA VERA TORRES
2674	2020-07-ERTE-2750	07/11/2020 20:29	***99561*	JOSE ANTONIO MORGA PRIETO
2675	2020-07-ERTE-2751	11/11/2020 09:20	***79167*	JOSE JAIRO DOMINGUEZ ALVAREZ
2676	2020-07-ERTE-2752	11/11/2020 09:22	***77136*	MARIA DEL CARMEN SANCHEZ FUENTES
2677	2020-07-ERTE-2753	11/11/2020 10:21	***01445*	LORENA OLMOS RUBIO
2678	2020-07-ERTE-2754	11/11/2020 09:10	***33537*	INMACULADA MARTÍNEZ SÁNCHEZ
2679	2020-07-ERTE-2755	10/11/2020 13:24	***79306*	JUAN VALVERDE ASENSIO
2680	2020-07-ERTE-2756	09/11/2020 16:34	***27889*	ANA MARIA ATAZ HIDALGO
2681	2020-07-ERTE-2757	11/11/2020 09:20	***18973*	OLGA DEL SOLAR SAMPER
2682	2020-07-ERTE-2758	09/11/2020 17:12	***74050*	ALEJANDRO EMILIO CELDRAN LOPEZ
2683	2020-07-ERTE-2759	11/11/2020 09:18	***53267*	LIDIA MUÑOZ PASTOR
2684	2020-07-ERTE-2760	10/11/2020 10:13	***34038*	ROSARIO MARIA GARCIA TORRALBA
2685	2020-07-ERTE-2761	10/11/2020 09:49	***17608*	MARIA SOLEDAD TORNERO LOPEZ
2686	2020-07-ERTE-2762	11/11/2020 09:59	***11998*	ELENA ASUNCIÓN BAÑOS RUIZ
2687	2020-07-ERTE-2763	10/11/2020 10:53	***18476*	MONICA LOPEZ MUÑOZ
2688	2020-07-ERTE-2764	09/11/2020 13:55	***06058*	CRISTINA VELEZ PEREZ
2689	2020-07-ERTE-2765	05/11/2020 12:58	***34236*	JULIA MANRESA CASTELLON
2690	2020-07-ERTE-2766	10/11/2020 09:28	***06501*	CONCEPCIÓN MOLINA LÓPEZ
2691	2020-07-ERTE-2767	05/11/2020 20:44	***10104*	DAMIÁN SÁNCHEZ CÓRDOBA
2692	2020-07-ERTE-2768	10/11/2020 17:53	***46443*	LIDIA CERON SERRANO
2693	2020-07-ERTE-2769	05/11/2020 09:34	***45967*	JOSE ALBERTO MARTINEZ VAZQUEZ
2694	2020-07-ERTE-2770	10/11/2020 16:57	***27502*	SEBASTIÁN ORTEGA GÓMEZ
2695	2020-07-ERTE-2771	11/11/2020 10:15	***23314*	MARIA JOSEFA GARCIA GARCIA
2696	2020-07-ERTE-2772	09/11/2020 17:25	***32679*	JOSEFA CANOVAS PEREZ
2697	2020-07-ERTE-2773	05/11/2020 23:54	***23806*	JOSE MARIA ROBLES MORENO
2698	2020-07-ERTE-2774	10/11/2020 19:12	***44651*	GREGORIO FERNÁNDEZ ORTEGA
2699	2020-07-ERTE-2775	11/11/2020 09:11	***01331*	JUAN MURCIA GARRE
2700	2020-07-ERTE-2776	11/11/2020 09:09	***80708*	NATALYA DOLGOPOLOVA
2701	2020-07-ERTE-2777	11/11/2020 09:07	***01370*	MARIA DEL CARMEN CONESA AIX
2702	2020-07-ERTE-2778	10/11/2020 13:38	***51378*	LOURDES KRAHE MATA
2703	2020-07-ERTE-2779	09/11/2020 19:46	***64959*	PEDRO JOSE MATEO MIÑARRO
2704	2020-07-ERTE-2780	10/11/2020 19:43	***03929*	ANTONIO GARCÍA SIMÓ
2705	2020-07-ERTE-2781	10/11/2020 14:21	***51723*	KHALID ALLOUCH
2706	2020-07-ERTE-2782	10/11/2020 15:19	***68831*	DAVID JOSE GARCIA MARIN
2707	2020-07-ERTE-2783	10/11/2020 11:52	***27275*	JUAN ANTONIO MARQUINA SANCHEZ
2708	2020-07-ERTE-2784	10/11/2020 10:52	***60143*	MARISOL GALERA BAÑOS
2709	2020-07-ERTE-2785	07/11/2020 13:26	***54025*	JULIÁN AGUSTÍN GARCÍA LOZANO
2710	2020-07-ERTE-2786	11/11/2020 09:31	***38632*	YAIMY AUXILIADORA PABÓN PÉREZ
2711	2020-07-ERTE-2787	11/11/2020 10:00	***04239*	MARIA DEL MARI PEREZ MARTINEZ
2712	2020-07-ERTE-2788	08/11/2020 19:17	***40627*	SERGIO SEVILLA ABELLÁN
2713	2020-07-ERTE-2789	05/11/2020 19:33	***58167*	ANA MARIA MADRID TORRES
2714	2020-07-ERTE-2790	09/11/2020 15:22	***49978*	NATALIA PASCUAL FRANCO
2715	2020-07-ERTE-2791	11/11/2020 09:53	***18318*	LOREDANA DIEGUEZ D&AMICO
2716	2020-07-ERTE-2792	11/11/2020 09:35	***97926*	JOSÉ ANTONIO RÍOS RICO
2717	2020-07-ERTE-2793	11/11/2020 09:52	***13989*	JOSE FRANCISCO ALIAGA IBAÑEZ
2718	2020-07-ERTE-2794	11/11/2020 09:42	***76429*	MARIA BELEN SERRANO GONZALEZ
2719	2020-07-ERTE-2795	09/11/2020 09:30	***17880*	JOSE MANUEL SANCHEZ FERNANDEZ
2720	2020-07-ERTE-2796	11/11/2020 09:43	***81627*	JOSE MARIA MOLINA MOLINA
2721	2020-07-ERTE-2797	11/11/2020 09:38	***44874*	DEMETRIA YOLANDA RODRIGUEZ ASENSIO
2722	2020-07-ERTE-2799	11/11/2020 09:27	***02272*	DAVID ALZAMORA DOMÍNGUEZ
2723	2020-07-ERTE-2800	10/11/2020 13:24	***97528*	MERARY SUYAPA ORTIZ GARCIA
2724	2020-07-ERTE-2801	11/11/2020 09:24	***74447*	MARIA JESUS GOMEZ CARAVACA
2725	2020-07-ERTE-2802	11/11/2020 08:57	***89867*	JOEL MARCELO ROJAS ROMERO



2726	2020-07-ERTE-2803	11/11/2020 09:24	***87742*	JOSE LOZANO BERNABE
2727	2020-07-ERTE-2804	11/11/2020 09:21	***35364*	CARLOS ABELLAN FERNANDEZ
2728	2020-07-ERTE-2805	09/11/2020 08:56	***90540*	ANTONIO PEÑAS GALLEGO
2729	2020-07-ERTE-2806	11/11/2020 09:10	***91597*	CÉSAR BASTIDA PINAR
2730	2020-07-ERTE-2808	10/11/2020 23:25	***43595*	ADRIAN MOLINA PRIOR
2731	2020-07-ERTE-2810	10/11/2020 23:02	***01264*	ALEJANDRO ALVAREZ SOLANA
2732	2020-07-ERTE-2811	10/11/2020 23:02	***76430*	CAROLINA GUERRERO GOMEZ
2733	2020-07-ERTE-2812	10/11/2020 22:48	***60618*	MARÍA DOLORES GIMÉNEZ MÉNDEZ
2734	2020-07-ERTE-2813	10/11/2020 22:55	***71899*	MARIA ISABEL GUTIERREZ PORTALES
2735	2020-07-ERTE-2814	10/11/2020 22:58	***21183*	ANTONIO GARCIA VERA
2736	2020-07-ERTE-2815	10/11/2020 22:46	***75698*	AGUSTINA OLIVER HERNANDEZ
2737	2020-07-ERTE-2816	10/11/2020 22:15	***12189*	DANIEL HERNANDEZ CARAYOL
2738	2020-07-ERTE-2817	10/11/2020 22:49	***61837*	INMACULADA BERMEJO DEL VAS
2739	2020-07-ERTE-2818	10/11/2020 22:31	***17845*	OBDULIA ORENES CONESA
2740	2020-07-ERTE-2819	10/11/2020 22:36	***77170*	SOFIA SÁNCHEZ ARIAS
2741	2020-07-ERTE-2820	10/11/2020 22:35	***98020*	ALFONSO PARDO BALLESTER
2742	2020-07-ERTE-2821	10/11/2020 22:40	***84347*	MARIA CRUZ CARRASCO SANCHEZ
2743	2020-07-ERTE-2822	10/11/2020 22:20	***75198*	BRÍGIDA MUÑOZ GARCÍA
2744	2020-07-ERTE-2824	10/11/2020 21:58	***58923*	BLAS DE GEA HERNANDEZ
2745	2020-07-ERTE-2825	10/11/2020 22:12	***34092*	JOSE RICARDO FERNANDEZ VALVERDE
2746	2020-07-ERTE-2826	10/11/2020 22:18	***37842*	LORENA VERDU PROCACCIANTI
2747	2020-07-ERTE-2827	10/11/2020 21:52	***56849*	DOLORES GARCIA ALBALADEJO
2748	2020-07-ERTE-2828	10/11/2020 21:50	***37731*	NOELIA MARIN GUIJARRO
2749	2020-07-ERTE-2829	10/11/2020 21:41	***42140*	RONNIE RASHID ROBALINO RODRÍGUEZ
2750	2020-07-ERTE-2830	10/11/2020 21:51	***41601*	JUAN PEDRO GARCIA LAX
2751	2020-07-ERTE-2831	10/11/2020 21:37	***77468*	DMYTRO PETRIN
2752	2020-07-ERTE-2832	10/11/2020 21:43	***58728*	CARMEN MARTÍNEZ GIMENEZ
2753	2020-07-ERTE-2833	10/11/2020 21:36	***60427*	SUSANA MORENO LÓPEZ
2754	2020-07-ERTE-2834	10/11/2020 21:28	***81670*	AINARA SÁNCHEZ PAYÁ
2755	2020-07-ERTE-2835	10/11/2020 21:09	***12466*	ANDRÉS MANUEL MARÍN TALAVERA
2756	2020-07-ERTE-2836	10/11/2020 20:55	***02226*	MARIA DEL CARMEN MATURANA GRANADOS
2757	2020-07-ERTE-2837	10/11/2020 20:55	***99010*	MARIA ISABEL DEL TORO IGLESIAS
2758	2020-07-ERTE-2838	10/11/2020 20:44	***06341*	PILAR FERRER TOVAR
2759	2020-07-ERTE-2839	10/11/2020 20:41	***10360*	CARMEN MARIA AROCA MANZANARES
2760	2020-07-ERTE-2840	10/11/2020 19:52	***48797*	RAQUEL GONZÁLEZ VIVANCOS
2761	2020-07-ERTE-2841	10/11/2020 20:19	***70697*	MARIA DE LA CRUZ PEREZ IBAÑEZ
2762	2020-07-ERTE-2843	10/11/2020 19:22	***56855*	PEDRO ANTONIO MESEGUER SANCHEZ
2763	2020-07-ERTE-2844	10/11/2020 20:14	***04119*	PILAR CADENAS MANZANARES
2764	2020-07-ERTE-2845	10/11/2020 20:25	***20879*	CARIDAD FERNANDEZ DIAZ
2765	2020-07-ERTE-2846	10/11/2020 20:24	***45146*	SOLEDAD MARIA LORCA MOYA
2766	2020-07-ERTE-2847	10/11/2020 20:22	***16219*	MARIA MONTOYA BELMONTE
2767	2020-07-ERTE-2848	10/11/2020 19:51	***02162*	CAROLINA MOLINA CASALINS
2768	2020-07-ERTE-2849	10/11/2020 20:06	***26486*	MARIA DEL CARME ROMERO MARTINEZ
2769	2020-07-ERTE-2850	10/11/2020 20:08	***99029*	ROSA MARÍA MULA BERMEJO
2770	2020-07-ERTE-2851	10/11/2020 19:46	***93992*	JOSE AGUSTIN ESTEBAN PONCE
2771	2020-07-ERTE-2852	10/11/2020 19:53	***04807*	DOLORES LEYVA GUINDOS
2772	2020-07-ERTE-2853	10/11/2020 19:56	***71889*	MONICA PASTRANA PIEDRAHITA
2773	2020-07-ERTE-2854	10/11/2020 19:53	***32790*	JUANA GONZALEZ MUÑOZ
2774	2020-07-ERTE-2855	08/11/2020 14:18	***11979*	HELENA MARIN LOPEZ
2775	2020-07-ERTE-2856	10/11/2020 19:45	***47613*	ESTHER IGLESIAS SORIANO
2776	2020-07-ERTE-2857	10/11/2020 19:47	***33074*	NATALIA MARTINEZ PEREZ
2777	2020-07-ERTE-2858	10/11/2020 18:40	***16122*	VIRGINIA BAEZA FREIXINOS
2778	2020-07-ERTE-2859	10/11/2020 19:42	***12549*	SERGIO GARCIA BARNES
2779	2020-07-ERTE-2860	10/11/2020 19:27	***35351*	MARIA-SOLEDAD SANCHEZ MARTINEZ
2780	2020-07-ERTE-2861	10/11/2020 19:39	***10534*	MARIA ROSARIO ERENA NEGRILLO
2781	2020-07-ERTE-2862	10/11/2020 19:27	***83539*	JUDITH FENOLL RUIZ
2782	2020-07-ERTE-2863	10/11/2020 19:26	***19296*	VICTORIA SANCHEZ MUÑOZ
2783	2020-07-ERTE-2864	10/11/2020 18:58	***37352*	JOSEFA ANTONIA PIVIDAL OTALORA
2784	2020-07-ERTE-2865	10/11/2020 19:11	***43542*	ROSA MARIA GIL VALERO
2785	2020-07-ERTE-2867	10/11/2020 18:43	***45693*	RAMÓN JOSÉ CEREZO MARTÍNEZ
2786	2020-07-ERTE-2868	10/11/2020 18:45	***07222*	PALOMA ABENZA MORENO
2787	2020-07-ERTE-2869	10/11/2020 18:44	***22105*	ESTELA HERNANDEZ MERCADER



2788	2020-07-ERTE-2870	10/11/2020 18:48	***94637*	CRISTINA CASCALES NICOLÁS
2789	2020-07-ERTE-2871	10/11/2020 18:46	***42723*	JOSE MANUEL BAÑOS MUÑOZ
2790	2020-07-ERTE-2872	10/11/2020 18:45	***32418*	MARIA ELENA GÓMEZ GUILLÉN
2791	2020-07-ERTE-2873	10/11/2020 18:09	***78245*	TERESA ENCARNACIÓN ALAMO MARTINEZ
2792	2020-07-ERTE-2874	10/11/2020 18:33	***48186*	MARÍA JESÚS SÁNCHEZ TORRANO
2793	2020-07-ERTE-2875	10/11/2020 17:37	***67955*	ANTONIO ORTIZ TOMAS
2794	2020-07-ERTE-2876	10/11/2020 18:38	***41596*	DIEGO GASTON FERNANDEZ AMIDEI
2795	2020-07-ERTE-2877	10/11/2020 18:25	***87373*	MARIA DOLORES NICOLAS ANTON
2796	2020-07-ERTE-2878	10/11/2020 18:28	***49565*	CRISTINA MORENO CORBACHO
2797	2020-07-ERTE-2879	10/11/2020 18:33	***38317*	ANTONIO GONZALEZ RAYA
2798	2020-07-ERTE-2880	10/11/2020 18:14	***49454*	ANDRES LEGAZ PELLICER
2799	2020-07-ERTE-2881	10/11/2020 18:31	***71604*	FRANCISCO CRISTOBAL MARTINEZ PANCORBO
2800	2020-07-ERTE-2882	10/11/2020 18:28	***51446*	LIDIA FRANCO IBAÑEZ
2801	2020-07-ERTE-2883	05/11/2020 12:46	***11116*	MARÍA DEL CARMEN PADILLA GONZÁLEZ
2802	2020-07-ERTE-2884	07/11/2020 18:24	***71049*	BIENVENIDO BOTIA CEREZO
2803	2020-07-ERTE-2885	10/11/2020 18:11	***94221*	SERGIO MARTINEZ MARTINEZ
2804	2020-07-ERTE-2886	10/11/2020 17:08	***46478*	PAOLA SANCHEZ REALPE
2805	2020-07-ERTE-2887	10/11/2020 18:08	***11836*	MARIA LOURDES SÁNCHEZ MELGAR
2806	2020-07-ERTE-2888	06/11/2020 18:15	***14299*	ANTONIO LOPEZ TAMBOLEO
2807	2020-07-ERTE-2889	10/11/2020 17:28	***09447*	ANDRÉS PESTANA HIDALGO
2808	2020-07-ERTE-2890	10/11/2020 17:50	***11344*	IRENE MONTALBÁN SÁNCHEZ
2809	2020-07-ERTE-2891	10/11/2020 17:57	***24960*	JUAN MENDOZA MARTINEZ
2810	2020-07-ERTE-2892	10/11/2020 17:52	***32000*	ESTEFANÍA HERNÁNDEZ MARTÍNEZ
2811	2020-07-ERTE-2894	10/11/2020 17:49	***97628*	MARIA JOSE MUNUERA SABATER
2812	2020-07-ERTE-2895	10/11/2020 17:51	***78134*	JONATAN JORGE ROCA PARDO
2813	2020-07-ERTE-2896	10/11/2020 17:43	***57882*	MARIA DOLORES MARTINEZ SALAS
2814	2020-07-ERTE-2897	10/11/2020 17:32	***51119*	ELENA SEGURA GALLEGO
2815	2020-07-ERTE-2898	10/11/2020 17:39	***82820*	FERMIN LOPEZ GILBERTE
2816	2020-07-ERTE-2899	10/11/2020 17:22	***35847*	IONELA COROGEANU COROGEANU
2817	2020-07-ERTE-2900	10/11/2020 17:27	***33410*	PLINIO CÉSAR ORDOÑEZ NAVARRO
2818	2020-07-ERTE-2901	04/11/2020 11:37	***21656*	MANUEL MARTINEZ MECA
2819	2020-07-ERTE-2902	10/11/2020 17:20	***51899*	DANIEL LOPEZ MOLEON
2820	2020-07-ERTE-2904	10/11/2020 17:23	***94949*	ROSALÍA MONTESINOS SOLER
2821	2020-07-ERTE-2906	10/11/2020 17:12	***76864*	MAGDALENA GONZALEZ MIRAS
2822	2020-07-ERTE-2907	10/11/2020 17:03	***53645*	EVA MARIA GARCIA ROMERO
2823	2020-07-ERTE-2908	10/11/2020 16:52	***09290*	ANTONIA HERVAS MARTINEZ
2824	2020-07-ERTE-2909	10/11/2020 16:49	***01256*	DANIEL MUÑOZ VALCARCEL
2825	2020-07-ERTE-2910	10/11/2020 13:05	***64912*	ALEJANDRO SANCHEZ HERVAS
2826	2020-07-ERTE-2911	10/11/2020 16:47	***66775*	ANGELICA GALERA JIMENEZ
2827	2020-07-ERTE-2912	10/11/2020 16:27	***06837*	CARMEN MARIA GARCES FERNANDEZ
2828	2020-07-ERTE-2913	10/11/2020 16:31	***81917*	FLORIN LUCA .
2829	2020-07-ERTE-2914	10/11/2020 16:24	***05046*	GABRIEL FRANCISCO VELASCO JIMÉNEZ
2830	2020-07-ERTE-2915	10/11/2020 16:32	***38782*	MARIA DEL PILAR CABALLERO TORNERO
2831	2020-07-ERTE-2916	10/11/2020 16:09	***51745*	BLANCA NAVARRO POLVOROSA
2832	2020-07-ERTE-2917	10/11/2020 16:07	***56938*	MARTA RODRÍGUEZ MARÍN
2833	2020-07-ERTE-2918	10/11/2020 15:45	***00882*	CARMEN NAVARRO PARDO
2834	2020-07-ERTE-2919	10/11/2020 15:01	***06651*	MANUEL ALEJANDRO DÍAZ CORTÉS
2835	2020-07-ERTE-2920	10/11/2020 15:27	***21450*	MARIA DOLORES EGEA GARCIA
2836	2020-07-ERTE-2921	10/11/2020 15:31	***95990*	CRISTINA GARCIA FERNANDEZ
2837	2020-07-ERTE-2922	10/11/2020 15:08	***89543*	MARIA DOLORES MAJUELO VALERO
2838	2020-07-ERTE-2923	10/11/2020 15:10	***19428*	BIATRICE GEORGIANA VASILACHE
2839	2020-07-ERTE-2924	10/11/2020 15:02	***54476*	MAITE ORTIN RAMON
2840	2020-07-ERTE-2925	04/11/2020 16:20	***16441*	ANTONIO ABELLAN ORTEGA
2841	2020-07-ERTE-2926	10/11/2020 15:06	***81800*	MIRIAM FERNÁNDEZ SALIDO
2842	2020-07-ERTE-2927	10/11/2020 14:01	***14255*	LETICIA SARABIA MUÑOZ
2843	2020-07-ERTE-2928	05/11/2020 09:18	***45664*	DAVID GARCIA RAMON
2844	2020-07-ERTE-2929	04/11/2020 15:24	***01640*	FRANCISCO JOES ALEMAN SABATER
2845	2020-07-ERTE-2930	10/11/2020 13:48	***21406*	AMPARO SÁNCHEZ LÓPEZ
2846	2020-07-ERTE-2931	10/11/2020 14:50	***18005*	ANTONIO JOSE MURCIA RABADAN
2847	2020-07-ERTE-2932	10/11/2020 13:40	***72679*	GLORIA PATRICIA HENAO VELEZ
2848	2020-07-ERTE-2933	05/11/2020 10:16	***12031*	FRANCISCO JAVIER GARCIA SOTO
2849	2020-07-ERTE-2934	10/11/2020 12:16	***95423*	OMARA VIUDEZ ASENSIO



2850	2020-07-ERTE-2935	10/11/2020 13:14	***18362*	EDUARDO JOSE HERNANDEZ LOPEZ
2851	2020-07-ERTE-2936	10/11/2020 13:42	***33914*	ANA MARIA PRIOR GUERRERO
2852	2020-07-ERTE-2937	05/11/2020 11:50	***06482*	MARIA PAZ GARCIA MARTINEZ
2853	2020-07-ERTE-2938	10/11/2020 12:05	***96136*	AMALIA PEÑALVER LORENZO
2854	2020-07-ERTE-2939	10/11/2020 13:26	***17335*	JOSEFA PINA ALEX
2855	2020-07-ERTE-2940	05/11/2020 09:08	***03107*	ARACELI CANDELA CAMACHO
2856	2020-07-ERTE-2941	10/11/2020 14:38	***96461*	ANDRÉS BATISTA ZAPATA
2857	2020-07-ERTE-2942	10/11/2020 13:20	***89599*	MARIA ISABEL GARCERAN TERCERO
2858	2020-07-ERTE-2943	10/11/2020 13:29	***15463*	MANUELA MATA SANCHEZ
2859	2020-07-ERTE-2944	10/11/2020 14:15	***28532*	REMEDIOS PLAZAS SANCHEZ
2860	2020-07-ERTE-2945	10/11/2020 11:46	***38938*	FERNANDO MARTÍNEZ SÁNCHEZ
2861	2020-07-ERTE-2946	09/11/2020 20:00	***14593*	MIRIAM TRUQUE LÓPEZ
2862	2020-07-ERTE-2947	09/11/2020 21:41	***46990*	FRANCISCO JOSÉ DELMAS CANOVAS
2863	2020-07-ERTE-2948	10/11/2020 13:23	***46147*	MARIOARA DOBRIN
2864	2020-07-ERTE-2949	09/11/2020 10:27	***48744*	CARMEN MARIA GOMEZ CARBONELL
2865	2020-07-ERTE-2950	07/11/2020 13:12	***47608*	BARTOLOME RUIZ GOMEZ
2866	2020-07-ERTE-2951	10/11/2020 12:01	***40912*	JAVIER HERNANDEZ GONZALVEZ
2867	2020-07-ERTE-2952	10/11/2020 13:17	***93393*	JUDITH SARABIA MUÑOZ
2868	2020-07-ERTE-2953	04/11/2020 16:38	***36588*	MARÍA JOSEFA LUCAS SÁNCHEZ-OSORIO
2869	2020-07-ERTE-2954	10/11/2020 13:17	***82436*	NOELIA LEGRAN BENITEZ
2870	2020-07-ERTE-2955	05/11/2020 09:48	***18487*	LUIS LUNA MUÑOZ
2871	2020-07-ERTE-2956	10/11/2020 13:17	***46622*	ALEJANDRO NADAL CORBALÁN
2872	2020-07-ERTE-2957	09/11/2020 21:29	***15980*	SUSANA NAVARRO JIMENEZ
2873	2020-07-ERTE-2958	10/11/2020 13:10	***96093*	JUAN FRANKLIN ARTEAGA COSTAS
2874	2020-07-ERTE-2959	10/11/2020 13:26	***15837*	RUBEN SANCHEZ GARCIA
2875	2020-07-ERTE-2960	10/11/2020 13:13	***05444*	VICTOR VERDU PINA
2876	2020-07-ERTE-2961	09/11/2020 11:49	***31998*	M ^{ra} CARMEN LOPEZ MARCO
2877	2020-07-ERTE-2962	10/11/2020 13:07	***98138*	EDER JAVIER LOPEZ ACOSTA
2878	2020-07-ERTE-2963	10/11/2020 13:07	***48983*	ANA MARÍA RUIZ BERNAL
2879	2020-07-ERTE-2964	06/11/2020 17:36	***48424*	JUAN ANTONIO MARIN CASERO
2880	2020-07-ERTE-2965	10/11/2020 13:51	***03252*	ELENA FERNANDEZ FERRER
2881	2020-07-ERTE-2966	10/11/2020 13:06	***37559*	CECILIA MARTINEZ MURCIA
2882	2020-07-ERTE-2967	04/11/2020 16:35	***72455*	FRANCISCO JAVIER SARRIAS GEA
2883	2020-07-ERTE-2968	10/11/2020 12:55	***05838*	VALENTIN GARCIA MURILLO
2884	2020-07-ERTE-2969	09/11/2020 13:24	***28412*	NATALIYA AKULININA
2885	2020-07-ERTE-2970	10/11/2020 13:25	***42957*	ANA JOSÉ LENCINA PÉREZ
2886	2020-07-ERTE-2971	09/11/2020 14:50	***44071*	RAQUEL PERALES MARTÍNEZ
2887	2020-07-ERTE-2972	05/11/2020 10:52	***40855*	PEDRO PABLO SANDOVAL NICOLAS
2888	2020-07-ERTE-2973	09/11/2020 14:12	***92397*	JOSÉ ANTONIO CORBALAN CANO
2889	2020-07-ERTE-2974	10/11/2020 12:21	***96456*	ANDREA ABRIL FERNÁNDEZ
2890	2020-07-ERTE-2975	08/11/2020 23:18	***41248*	ANTONIA MARIA MOYA GIMÉNEZ
2891	2020-07-ERTE-2976	10/11/2020 12:35	***10560*	VANESA HERNÁNDEZ JIMÉNEZ
2892	2020-07-ERTE-2978	10/11/2020 13:24	***60833*	RAFAEL SALAS PÉREZ
2893	2020-07-ERTE-2979	05/11/2020 09:59	***09637*	ANDRES HERNANDEZ COLLADOS
2894	2020-07-ERTE-2980	10/11/2020 13:39	***67487*	DOLORES PUCHE VICENTE
2895	2020-07-ERTE-2981	10/11/2020 10:20	***19942*	DAVID SOLER RODRIGUEZ
2896	2020-07-ERTE-2982	09/11/2020 19:51	***51155*	LIVIA MARTÍNEZ YOSHINO
2897	2020-07-ERTE-2983	10/11/2020 12:44	***00339*	IRYNA DALEKA
2898	2020-07-ERTE-2984	07/11/2020 20:45	***32912*	CECILIA DE LAS MERCEDES ESPINOSA BELTRAN
2899	2020-07-ERTE-2985	10/11/2020 13:45	***30209*	MARIANO DANIEL ROJAS CABRERA
2900	2020-07-ERTE-2986	10/11/2020 12:41	***10101*	KARIMA RHABRI
2901	2020-07-ERTE-2987	10/11/2020 12:36	***68206*	ANGEL PEREZ CAMPOS
2902	2020-07-ERTE-2988	10/11/2020 12:39	***72834*	LAMYAA DOMENE BOUCHETA
2903	2020-07-ERTE-2989	05/11/2020 10:31	***16932*	JESUS MUÑOZ HERNANDEZ
2904	2020-07-ERTE-2990	03/11/2020 17:33	***21106*	JUAN JOSE SANCHEZ MARTINEZ
2905	2020-07-ERTE-2991	09/11/2020 20:40	***01245*	MARIA JOSEFA GUERRERO MARIN
2906	2020-07-ERTE-2993	04/11/2020 13:07	***81183*	ALEKSANDRA BOGDANOVA
2907	2020-07-ERTE-2994	10/11/2020 13:25	***06292*	EVA MARIA IZQUIERDO HERMOSILLA
2908	2020-07-ERTE-2995	10/11/2020 12:33	***10592*	GINES LORCA BORRAS
2909	2020-07-ERTE-2997	10/11/2020 12:18	***02146*	CLAUDIA ROMERO VALCARCEL
2910	2020-07-ERTE-2998	09/11/2020 20:37	***99047*	HAFIDA LEBKIRI
2911	2020-07-ERTE-2999	10/11/2020 12:27	***76295*	JOSEFA HERRERO JOVER



2912	2020-07-ERTE-3000	10/11/2020 12:28	***57374*	FRANCISCO GUIRAO MORENO
2913	2020-07-ERTE-3001	10/11/2020 12:26	***10766*	MARIA DEL MAR MILLAN VICIANA
2914	2020-07-ERTE-3002	10/11/2020 10:11	***77086*	JAVIER SANCHEZ ORTIZ
2915	2020-07-ERTE-3003	10/11/2020 12:22	***46136*	ANTONIO TORNEL GARCIA
2916	2020-07-ERTE-3004	05/11/2020 09:32	***47391*	FRANCISCO GONZALEZ LOPEZ
2917	2020-07-ERTE-3005	06/11/2020 16:58	***53420*	MOHAMMED AITSOUR
2918	2020-07-ERTE-3006	06/11/2020 14:21	***49410*	TANIA ELISABETH BASANTES MOROCHO
2919	2020-07-ERTE-3007	10/11/2020 13:22	***40738*	RAFAEL CESPEDES LACARCEL
2920	2020-07-ERTE-3008	10/11/2020 13:29	***17755*	MARIA DEL MAR GARCIA CAMACHO
2921	2020-07-ERTE-3009	10/11/2020 12:48	***27885*	JANELA VICTORIA MORAN BARREIRO
2922	2020-07-ERTE-3010	06/11/2020 13:51	***12331*	JESUS LOPEZ MARTINEZ
2923	2020-07-ERTE-3011	06/11/2020 14:10	***16161*	EUFAMIA MUÑOZ SANCHEZ
2924	2020-07-ERTE-3012	10/11/2020 12:12	***49619*	JUAN ANDRÉS GARCÍA MARTÍNEZ
2925	2020-07-ERTE-3013	06/11/2020 07:14	***68730*	MARIA DOLORES SAURA CELDRAN
2926	2020-07-ERTE-3014	10/11/2020 12:02	***11504*	MARIA ANGELES GODINEZ AMANTE
2927	2020-07-ERTE-3015	05/11/2020 10:35	***54110*	JERONIMO MONDEJAR BERNAL
2928	2020-07-ERTE-3016	10/11/2020 13:07	***21005*	ADRIAN GIMENO MARTINEZ
2929	2020-07-ERTE-3017	10/11/2020 13:12	***77898*	CONSUELO ALBALADEJO VILLENA
2930	2020-07-ERTE-3018	09/11/2020 21:54	***21544*	NOELIA ROSELL SEGOVIA
2931	2020-07-ERTE-3020	09/11/2020 13:54	***46354*	MARÍA CRISTINA ENRÍQUEZ FEBLES
2932	2020-07-ERTE-3021	05/11/2020 11:10	***41516*	ARTURO MARTINEZ MARTINEZ
2933	2020-07-ERTE-3022	10/11/2020 13:08	***89071*	ELISABET GARCIA CUADRA
2934	2020-07-ERTE-3023	09/11/2020 14:01	***85187*	JACQUELINE ANDREA BELTRAN ESPINOZA
2935	2020-07-ERTE-3024	10/11/2020 13:05	***96467*	MARÍA BEGOÑA DE LA CERDA AIZPURUA
2936	2020-07-ERTE-3025	10/11/2020 11:53	***94133*	MARÍA MARGARITA ALCANTUD MARTÍNEZ
2937	2020-07-ERTE-3026	10/11/2020 12:03	***49729*	ROSARIO PEREZ MARTINEZ
2938	2020-07-ERTE-3027	09/11/2020 13:33	***08600*	JOSÉ CARLOS GARCÍA GONZÁLEZ
2939	2020-07-ERTE-3028	10/11/2020 12:40	***06083*	RAMON GIL PARRAS
2940	2020-07-ERTE-3029	09/11/2020 10:10	***69030*	ANA MARIA FERNANDEZ LOPEZ
2941	2020-07-ERTE-3030	06/11/2020 18:44	***20870*	PEDRO NAVARRO NAVARRO
2942	2020-07-ERTE-3031	09/11/2020 16:10	***22744*	SERGIO HIDALGO DE CALCERRADA LUNA
2943	2020-07-ERTE-3032	10/11/2020 11:52	***69298*	ANTONIO SANCHEZ LAX
2944	2020-07-ERTE-3033	06/11/2020 12:21	***17463*	ANA VELEZ PEREZ
2945	2020-07-ERTE-3034	10/11/2020 11:37	***85326*	MARIA CARMEN JARA RUEDA
2946	2020-07-ERTE-3035	10/11/2020 10:00	***27643*	FRANCISCA GONZALEZ ROBLES
2947	2020-07-ERTE-3036	10/11/2020 11:48	***98107*	JUDIT JIMENEZ HERNANDEZ
2948	2020-07-ERTE-3037	10/11/2020 11:11	***44643*	INMACULADA CONCEPCIÓN RUIZ HERNÁNDEZ
2949	2020-07-ERTE-3038	10/11/2020 11:47	***09432*	ANTONIO MANUEL SANCHEZ CESAR
2950	2020-07-ERTE-3040	09/11/2020 13:26	***14310*	CARLOS SÁNCHEZ BABELLA
2951	2020-07-ERTE-3041	10/11/2020 11:38	***90234*	SARAH MONICA VANDEN EYNDE
2952	2020-07-ERTE-3042	09/11/2020 11:28	***56693*	JUN ZHANG
2953	2020-07-ERTE-3043	10/11/2020 11:38	***54217*	MARIA TERESA BOUZADA TORRES
2954	2020-07-ERTE-3044	10/11/2020 11:41	***60104*	CONSUELO CUTILLAS MARTINEZ
2955	2020-07-ERTE-3045	10/11/2020 12:20	***56450*	EMILIO JOSÉ PASCUAL MUÑOZ
2956	2020-07-ERTE-3046	10/11/2020 11:38	***13581*	MARIA INES HERNANDEZ VILLAVIEJA
2957	2020-07-ERTE-3047	10/11/2020 11:38	***92446*	GLORIA ESCOBAR GARCIA
2958	2020-07-ERTE-3048	06/11/2020 12:21	***11927*	AROA MARÍA ALCALDE LUÍS
2959	2020-07-ERTE-3049	10/11/2020 11:32	***67408*	ROSA DOMINGUEZ BAÑOS
2960	2020-07-ERTE-3050	10/11/2020 12:28	***41868*	AHINOVA GÁLVEZ SOTOMAYOR
2961	2020-07-ERTE-3051	09/11/2020 18:47	***24223*	MARIA CARMEN RAMIREZ RUIZ
2962	2020-07-ERTE-3052	10/11/2020 12:10	***84440*	JESÚS RUIZ GARCÍA
2963	2020-07-ERTE-3053	10/11/2020 11:32	***42163*	JOSE ALBALADEJO GIMENO
2964	2020-07-ERTE-3054	05/11/2020 21:09	***95728*	MIRIAM VENTAS BELMONTE
2965	2020-07-ERTE-3055	28/10/2020 16:52	***78298*	LUISA FERNANDA RAMIREZ RAMIREZ
2966	2020-07-ERTE-3056	06/11/2020 13:41	***92583*	JUAN JOSE LÓPEZ LARIOS
2967	2020-07-ERTE-3057	10/11/2020 11:26	***41150*	JUAN ANTONIO MARTINEZ CANOVAS
2968	2020-07-ERTE-3058	09/11/2020 10:23	***81115*	TERESA RUIZ DIAZ CONTRERAS
2969	2020-07-ERTE-3059	10/11/2020 12:23	***09477*	JUANA GILBERTE MOYA
2970	2020-07-ERTE-3060	10/11/2020 12:28	***85989*	RUTH JANETH POSLIGUA POSLIGUA
2971	2020-07-ERTE-3061	10/11/2020 12:18	***09521*	ERICA MARTINEZ MARTINEZ
2972	2020-07-ERTE-3062	10/11/2020 11:18	***37944*	FRANCISCA BERNAL LOPEZ
2973	2020-07-ERTE-3063	10/11/2020 11:24	***87339*	LESYA SALANETS



2974	2020-07-ERTE-3064	10/11/2020 12:22	***14119*	PEDRO JOSE DE LA CASA EGEA
2975	2020-07-ERTE-3065	10/11/2020 11:17	***97903*	RAQUEL FERNANDEZ MARTINEZ
2976	2020-07-ERTE-3066	09/11/2020 17:36	***60549*	MARIA DEL MAR GOMEZ GIL
2977	2020-07-ERTE-3067	10/11/2020 12:14	***04571*	FCO ANDREU SALDAÑA
2978	2020-07-ERTE-3068	10/11/2020 11:19	***04032*	JOSE FRANCISCO SANCHEZ HELLIN
2979	2020-07-ERTE-3069	10/11/2020 11:19	***93394*	MARINA CARAVACA NICOLAS
2980	2020-07-ERTE-3070	08/11/2020 12:38	***93569*	RAFAEL JARA BALLESTER
2981	2020-07-ERTE-3071	10/11/2020 12:20	***98411*	TAMARA TUDELAS BASTIDA
2982	2020-07-ERTE-3072	09/11/2020 13:36	***57884*	NATALIA LAURERO MADRID
2983	2020-07-ERTE-3073	10/11/2020 11:11	***95366*	PATRICIA RUANO VALERA
2984	2020-07-ERTE-3074	10/11/2020 11:59	***55491*	ENCARNACIÓN FRANCO PÉREZ
2985	2020-07-ERTE-3075	10/11/2020 11:14	***64405*	MARIA VERONICA SOLER MARTINEZ
2986	2020-07-ERTE-3076	10/11/2020 12:05	***19929*	ANA LUCÍA PIÑERO MURCIA
2987	2020-07-ERTE-3077	10/11/2020 12:00	***50471*	JOSEFA LOPEZ GOMEZ
2988	2020-07-ERTE-3078	10/11/2020 11:12	***16566*	ANTONIO GARCIA GARCIA
2989	2020-07-ERTE-3079	06/11/2020 14:02	***85446*	JOSEFA CABEZOS BALLESTER
2990	2020-07-ERTE-3080	09/11/2020 15:53	***88032*	JOAQUIN ESTEBAN RUIZ
2991	2020-07-ERTE-3081	10/11/2020 08:48	***53270*	DAVID ANTONIO CARDUS FUENZALIDA
2992	2020-07-ERTE-3082	10/11/2020 11:00	***67264*	FRANCISCA CAVAS REVERTE
2993	2020-07-ERTE-3083	10/11/2020 12:08	***89107*	SUANNY ROSARIO JIMENEZ
2994	2020-07-ERTE-3084	08/11/2020 20:40	***90105*	JOSEFA PEÑALVER GREGORIO
2995	2020-07-ERTE-3085	10/11/2020 10:07	***48328*	ALEJANDRO CUENCA MORCILLO
2996	2020-07-ERTE-3086	10/11/2020 10:59	***27492*	ANTONIO MANUEL FERNANDEZ ENRIQUEZ
2997	2020-07-ERTE-3087	10/11/2020 10:58	***31598*	CAROL ZAMBRANA ESCOBAR
2998	2020-07-ERTE-3088	09/11/2020 14:07	***51217*	JOSEFA GONZALEZ MARTINEZ
2999	2020-07-ERTE-3089	09/11/2020 13:13	***45021*	SANDRA GONZALEZ FELIPE
3000	2020-07-ERTE-3090	10/11/2020 10:24	***85267*	MARTA TOBAR ALVAREZ
3001	2020-07-ERTE-3091	10/11/2020 09:49	***12709*	JUAN FRANCISCO MORENO ZAPATA
3002	2020-07-ERTE-3092	05/11/2020 19:57	***57465*	DIANA PATRICIA VILLAMIL MOLANO
3003	2020-07-ERTE-3093	10/11/2020 10:55	***25377*	MARIA AMPARO LLORET RAMON
3004	2020-07-ERTE-3094	10/11/2020 10:55	***00026*	BARBARA MARTINEZ SANCHEZ
3005	2020-07-ERTE-3095	10/11/2020 10:55	***41289*	MARIA ENCARNA ORTEGA PONCE
3006	2020-07-ERTE-3096	10/11/2020 10:52	***57128*	MARIA AGOSTINA LOPEZ
3007	2020-07-ERTE-3097	10/11/2020 10:50	***48889*	JESSICA GARCIA MARTINEZ
3008	2020-07-ERTE-3098	09/11/2020 14:05	***56086*	RAQUEL FERNÁNDEZ GONZÁLEZ
3009	2020-07-ERTE-3099	09/11/2020 12:12	***11471*	MARIA JOSE TOMAS ORTEGA
3010	2020-07-ERTE-3100	05/11/2020 11:43	***02481*	JOSE ALBERTO JARAMILLO GALLEGO
3011	2020-07-ERTE-3101	05/11/2020 19:02	***08726*	MARCELINA BONILLA TORRES
3012	2020-07-ERTE-3102	10/11/2020 10:47	***11935*	JOSE ALFREDO CARVAJAL
3013	2020-07-ERTE-3103	10/11/2020 10:45	***25593*	ROSARIO PINTOR SOLA
3014	2020-07-ERTE-3104	10/11/2020 10:47	***91339*	FRANCISCO JAVIER LOPEZ CUÑO
3015	2020-07-ERTE-3105	10/11/2020 11:44	***17989*	AMALIA VICTORIA GARCIA GARRIDO
3016	2020-07-ERTE-3106	10/11/2020 10:34	***92712*	JOSÉ LUIS MARCOS PÉREZ
3017	2020-07-ERTE-3107	10/11/2020 10:33	***66814*	DOLORES MIÑANO MORENO
3018	2020-07-ERTE-3108	10/11/2020 10:35	***84717*	JUAN MARIA FERNANDEZ FERNANDEZ
3019	2020-07-ERTE-3109	10/11/2020 10:36	***20766*	LUISA MARÍA ALCARAZ SÁNCHEZ
3020	2020-07-ERTE-3110	07/11/2020 13:18	***13471*	MARINA FERNANDEZ-DELGADO VERDU
3021	2020-07-ERTE-3111	10/11/2020 10:39	***54446*	INGRID GARCIA ZAPATA
3022	2020-07-ERTE-3112	10/11/2020 10:28	***62461*	ANGEL GARCIA OLIVARES
3023	2020-07-ERTE-3113	06/11/2020 14:06	***16991*	TERESA BELDA BERNAL
3024	2020-07-ERTE-3114	10/11/2020 11:30	***93188*	AMPARO MESEGUER GARCIA
3025	2020-07-ERTE-3115	10/11/2020 10:31	***57239*	JOANA MARGARIDA OLIVEIRA ANTUNES
3026	2020-07-ERTE-3116	10/11/2020 10:27	***02049*	PAOLA ROCABADO LEDEZMA
3027	2020-07-ERTE-3117	10/11/2020 09:21	***51926*	JORGE MARIO VASCO LOPEZ
3028	2020-07-ERTE-3118	10/11/2020 10:26	***91702*	CARMEN QUERO MOLINA
3029	2020-07-ERTE-3119	10/11/2020 11:22	***39009*	MIGUEL ANGEL GUIRAO GARCIA
3030	2020-07-ERTE-3120	10/11/2020 10:18	***00511*	DANIEL MARCOS PÉREZ
3031	2020-07-ERTE-3121	10/11/2020 10:21	***88889*	JAIRO URIEL SANTIZO
3032	2020-07-ERTE-3122	10/11/2020 10:25	***35521*	CINTHIA ROCABADO LEDEZMA
3033	2020-07-ERTE-3123	10/11/2020 10:20	***06945*	FRANCISCA LOSA RIOS
3034	2020-07-ERTE-3124	10/11/2020 11:23	***21852*	ADRIAN MARTINEZ GIMENEZ
3035	2020-07-ERTE-3125	09/11/2020 16:18	***15201*	LOURDES HERNANDEZ ROJO



3036	2020-07-ERTE-3126	07/11/2020 09:38	***62661*	FRANCISCO JESUS SANCHEZ ROS
3037	2020-07-ERTE-3127	10/11/2020 10:15	***10309*	ANDRIY SOVYETNIKOV
3038	2020-07-ERTE-3128	10/11/2020 11:04	***96615*	ANTONIO DAVID PALLARÉS MORA
3039	2020-07-ERTE-3129	07/11/2020 18:37	***24514*	ÁNGEL VICENTE LARA
3040	2020-07-ERTE-3130	06/11/2020 15:15	***31775*	ENRIQUE GONZALO ROLDAN
3041	2020-07-ERTE-3131	10/11/2020 10:15	***62248*	MARIA VICTORIA ANDREO MARTIN
3042	2020-07-ERTE-3132	10/11/2020 09:51	***65543*	ROMERO PASCUAL GARRIDO
3043	2020-07-ERTE-3133	10/11/2020 09:43	***38830*	MARINA ALMELA MONTANER
3044	2020-07-ERTE-3134	08/11/2020 11:50	***60764*	LETICIA SÁNCHEZ GALLARDO
3045	2020-07-ERTE-3135	09/11/2020 12:46	***51128*	ROCIO AVILES MUÑOZ
3046	2020-07-ERTE-3136	10/11/2020 10:12	***98175*	VIOLETA MICKEVICIENE
3047	2020-07-ERTE-3137	10/11/2020 10:09	***60791*	JOSEFA JIMÉNEZ SERRANO
3048	2020-07-ERTE-3138	10/11/2020 10:59	***21377*	ISABEL MARIA MARTINEZ BARTOLOME
3049	2020-07-ERTE-3139	10/11/2020 10:05	***82213*	MARIA JESUS PALLARES MARIN
3050	2020-07-ERTE-3140	10/11/2020 10:08	***67306*	ANTONIO JESUS CERVANTES CONESA
3051	2020-07-ERTE-3141	10/11/2020 10:07	***12635*	VANESSA BELLUGA TOMÁS
3052	2020-07-ERTE-3142	10/11/2020 09:44	***08291*	LEONARDO DAMIAN GARCIA ANGUITA
3053	2020-07-ERTE-3143	10/11/2020 11:12	***37243*	RUBÉN CAVA PÉREZ
3054	2020-07-ERTE-3144	10/11/2020 10:06	***93534*	ALLA ROKYTSKA
3055	2020-07-ERTE-3145	10/11/2020 10:03	***04720*	JOSE MIGUEL INIESTA ARJONA
3056	2020-07-ERTE-3146	10/11/2020 10:46	***06195*	ENRIQUE GARCIA PADILLA
3057	2020-07-ERTE-3147	10/11/2020 10:49	***16591*	ANA MARIA CANCHIGÑA QUISPE
3058	2020-07-ERTE-3148	10/11/2020 10:30	***66704*	MARINA MARTINEZ DIAZ
3059	2020-07-ERTE-3149	09/11/2020 08:53	***90835*	INMACULADA ALVAREZ GUALDA
3060	2020-07-ERTE-3150	10/11/2020 10:00	***45641*	ANTONIO PABLO ARENAS PAREDES
3061	2020-07-ERTE-3151	10/11/2020 10:03	***80170*	PEDRO MORENO GARCIA
3062	2020-07-ERTE-3152	07/11/2020 20:05	***73002*	NICOLAS USERO MARTINEZ
3063	2020-07-ERTE-3153	10/11/2020 11:03	***56579*	ANA CRISTINA ARTÉS ROBLES
3064	2020-07-ERTE-3154	10/11/2020 10:05	***88123*	FERMIN OSORIO CASTRO
3065	2020-07-ERTE-3155	10/11/2020 10:57	***83788*	FRANCISCO JOSÉ AZORÍN RUIZ
3066	2020-07-ERTE-3156	10/11/2020 10:01	***23161*	MARÍA DEL MAR DURÁN SÁNCHEZ
3067	2020-07-ERTE-3157	09/11/2020 11:43	***85479*	RUBEN NAVARRO MESEGUER
3068	2020-07-ERTE-3158	09/11/2020 14:22	***43975*	LUIS ZABULON ZAMBRANO
3069	2020-07-ERTE-3159	06/11/2020 13:48	***91529*	MARIA JOSÉ JIMENEZ MIÑANO
3070	2020-07-ERTE-3160	09/11/2020 19:06	***18266*	CRISTINA CASTRO MIÑARRO
3071	2020-07-ERTE-3161	05/11/2020 20:24	***26221*	VERONICA SANCHEZ MARTINEZ
3072	2020-07-ERTE-3162	10/11/2020 10:49	***88629*	MARIA JOSE PEREZ PEREZ LARA
3073	2020-07-ERTE-3163	06/11/2020 14:42	***04464*	ANTONIO SANCHEZ MELLADO
3074	2020-07-ERTE-3164	10/11/2020 10:52	***15614*	SONIA MARTINEZ FERNANDEZ
3075	2020-07-ERTE-3165	09/11/2020 12:03	***17700*	PEDRO JESUS LOPEZ GONZALEZ
3076	2020-07-ERTE-3166	10/11/2020 09:54	***01126*	PEDRO EGEA ORTAS
3077	2020-07-ERTE-3167	09/11/2020 10:31	***99419*	ANA LUCIA COLLAGUAZO CUMBAJIN
3078	2020-07-ERTE-3168	10/11/2020 09:54	***68177*	MARIA JOSEFA GONZALEZ GUERRA
3079	2020-07-ERTE-3169	10/11/2020 09:53	***85483*	RUFINA TELETOR DE LA CRUZ
3080	2020-07-ERTE-3170	10/11/2020 09:52	***65754*	MARIA BELEN CANO BAEZA
3081	2020-07-ERTE-3171	09/11/2020 11:37	***51113*	SANTIAGO MIÑANO SANCHEZ
3082	2020-07-ERTE-3172	09/11/2020 10:39	***74888*	NOELIA MORENO RAMÍREZ
3083	2020-07-ERTE-3173	05/11/2020 13:15	***54520*	AINOA GONZALEZ MARIA
3084	2020-07-ERTE-3174	10/11/2020 09:48	***41301*	JOSÉ LUIS FRANCO ALBALADEJO
3085	2020-07-ERTE-3175	10/11/2020 09:50	***70559*	JAVIER TORRES ASTONDOA
3086	2020-07-ERTE-3176	10/11/2020 09:47	***37775*	MARIA DOLORES CARRASCOSA CARRASCOSA
3087	2020-07-ERTE-3177	05/11/2020 14:22	***06243*	MIGUEL MARTÍNEZ MARTINEZ
3088	2020-07-ERTE-3178	10/11/2020 09:40	***90483*	PEDRO MÉNDEZ MARÍN
3089	2020-07-ERTE-3179	10/11/2020 09:40	***03746*	HILDA MERCEDES GUTIERREZ JIMA
3090	2020-07-ERTE-3180	10/11/2020 10:40	***03018*	CORAL LÓPEZ BASTIDA
3091	2020-07-ERTE-3181	10/11/2020 10:48	***15190*	ROSARIO BERNAL NICOLAS
3092	2020-07-ERTE-3182	06/11/2020 20:48	***20601*	CLAUDIA RIPAN
3093	2020-07-ERTE-3183	10/11/2020 09:39	***71602*	ÁNGEL MUÑOZ PALAZÓN
3094	2020-07-ERTE-3184	09/11/2020 13:22	***82628*	CARMEN LOPEZ SERRANO
3095	2020-07-ERTE-3185	10/11/2020 09:39	***23837*	SARAY SÁNCHEZ DÓLERA
3096	2020-07-ERTE-3186	10/11/2020 09:37	***57808*	GEMA SANCHEZ MARIN
3097	2020-07-ERTE-3187	06/11/2020 17:46	***67946*	MARGIT KULHANEK



3098	2020-07-ERTE-3188	10/11/2020 10:19	***64797*	ALEJANDRO MARTINEZ PUJANTE
3099	2020-07-ERTE-3189	10/11/2020 09:42	***79997*	JOSE MARIO TOBAR ALVAREZ
3100	2020-07-ERTE-3190	06/11/2020 17:00	***52598*	TATIANA ROCAMORA GARCÍA
3101	2020-07-ERTE-3191	10/11/2020 09:38	***66256*	MARIA DEL MAR SERRANO GOMEZ
3102	2020-07-ERTE-3192	07/11/2020 21:42	***98870*	JOSEFA PEREZ LOPEZ
3103	2020-07-ERTE-3193	10/11/2020 09:40	***99495*	SHEILA GOMEZ ROMERO
3104	2020-07-ERTE-3194	10/11/2020 10:39	***38760*	JOSE ANGEL PIERNAS MANZANARES
3105	2020-07-ERTE-3195	10/11/2020 10:37	***09317*	MARIA DEL CARMEN PEREZ GALINDO
3106	2020-07-ERTE-3196	06/11/2020 20:40	***55430*	MONICA VALERO IBAÑEZ
3107	2020-07-ERTE-3197	09/11/2020 15:26	***94283*	JOAQUIN GIMENEZ VICENTE
3108	2020-07-ERTE-3198	10/11/2020 10:29	***08330*	PILAR AROCA ANDREO
3109	2020-07-ERTE-3199	10/11/2020 09:35	***58679*	ROSA MONTSERRAT MARTI MARIN
3110	2020-07-ERTE-3200	03/11/2020 11:55	***56556*	DANIELA CAMOUS HERNANDEZ
3111	2020-07-ERTE-3201	10/11/2020 09:34	***24179*	CONCEPCION GONZALEZ DIAZ
3112	2020-07-ERTE-3202	10/11/2020 09:34	***38414*	ANA BELEN MARTINEZ FERNANDEZ
3113	2020-07-ERTE-3203	05/11/2020 19:03	***25752*	ANDREEA MARIA CONSTANTIN
3114	2020-07-ERTE-3204	09/11/2020 18:58	***00012*	ROSARIO LORCA ZAPLANA
3115	2020-07-ERTE-3205	10/11/2020 10:24	***04752*	JORGE CLEMENTE MENDOZA MARTÍNEZ
3116	2020-07-ERTE-3206	10/11/2020 09:30	***57561*	FRANCO ANTONIO FRANCO LÓPEZ
3117	2020-07-ERTE-3208	10/11/2020 09:28	***18300*	LOREDANA LOSTUN
3118	2020-07-ERTE-3209	05/11/2020 11:33	***84107*	JOSEFA NOGUERA GOMEZ
3119	2020-07-ERTE-3210	10/11/2020 07:39	***90503*	MANUEL TERRER PASCUAL DE RIQUELME
3120	2020-07-ERTE-3211	08/11/2020 19:31	***04337*	MARIA LOPEZ GIRALDA
3121	2020-07-ERTE-3212	09/11/2020 13:15	***42225*	ENCARNA ROJO MARTINEZ
3122	2020-07-ERTE-3213	10/11/2020 09:21	***58675*	ELEK ALIN LORINCZI
3123	2020-07-ERTE-3214	09/11/2020 10:12	***85637*	SONIA FLORES MORENO
3124	2020-07-ERTE-3215	10/11/2020 10:26	***06604*	FULGENCIO MARTÍNEZ MARTINEZ
3125	2020-07-ERTE-3216	09/11/2020 19:38	***36832*	MARÍA VICTORIA LÓPEZ SALMERÓN
3126	2020-07-ERTE-3217	09/11/2020 11:16	***23847*	VERONICA BRANDO MARTINEZ
3127	2020-07-ERTE-3218	10/11/2020 09:21	***66368*	BIENVENIDA JOSEFA MARTINEZ BAÑOS
3128	2020-07-ERTE-3219	10/11/2020 10:23	***91177*	MARIA DOLORES GONZALEZ LOPEZ
3129	2020-07-ERTE-3220	09/11/2020 17:52	***70158*	FRANCISCO CARBONELL FERNANDEZ
3130	2020-07-ERTE-3221	05/11/2020 10:39	***76406*	CARLOS ANDRES RUA CORTES
3131	2020-07-ERTE-3222	09/11/2020 13:50	***82759*	MARÍA ESTHER BASTIDA LAX
3132	2020-07-ERTE-3223	06/11/2020 09:48	***08961*	PEDRO ANDRES MIRAS HEREDIA
3133	2020-07-ERTE-3224	10/11/2020 10:13	***99531*	ISABEL VALERA RODRIGUEZ
3134	2020-07-ERTE-3225	08/11/2020 20:16	***09527*	MARIA VIVANCOS ESCUDERO
3135	2020-07-ERTE-3226	04/11/2020 13:22	***40127*	JENNY PATRICIA URGILEZ TIPAN
3136	2020-07-ERTE-3227	10/11/2020 09:12	***37499*	ROSARIO AMARGURA MORENO GARCIA DE LAS BAYONAS
3137	2020-07-ERTE-3228	10/11/2020 09:14	***08835*	MARIA FRANCISCA CALIZ ARENAS
3138	2020-07-ERTE-3229	09/11/2020 19:26	***98542*	IVAN GONZÁLEZ CREMADES
3139	2020-07-ERTE-3230	10/11/2020 09:11	***75132*	MARTA FERNANDEZ ARANGON
3140	2020-07-ERTE-3231	31/10/2020 18:48	***67564*	FREDDY PATRICIO CABASCANGO CABASCANGO
3141	2020-07-ERTE-3232	10/11/2020 09:12	***32971*	BELEN GARCIA JURADO
3142	2020-07-ERTE-3233	09/11/2020 09:52	***68084*	VICENTE MARTINEZ PAJEO
3143	2020-07-ERTE-3234	10/11/2020 09:10	***08969*	MARIA TERESA CASTELLON GONZALEZ
3144	2020-07-ERTE-3235	09/11/2020 22:41	***03033*	ELIZABETH NINA MALDONADO
3145	2020-07-ERTE-3236	10/11/2020 10:08	***92248*	SAMUEL GONZÁLEZ PANALÉS
3146	2020-07-ERTE-3237	10/11/2020 09:08	***33242*	RAQUEL GARCIA LORCA
3147	2020-07-ERTE-3238	09/11/2020 10:19	***64790*	REBECA MAQUEDA RODRIGUEZ
3148	2020-07-ERTE-3239	10/11/2020 10:08	***83291*	ISABEL MARIA GARCIA GALINDO
3149	2020-07-ERTE-3240	10/11/2020 10:07	***40494*	PEREZ RIQUELME JESUS DE LOS REYES
3150	2020-07-ERTE-3241	09/11/2020 15:54	***15507*	CARMEN MARIA HERNANDEZ SERRANO
3151	2020-07-ERTE-3242	09/11/2020 10:50	***44614*	EMILIO OLIVARES VIDAL
3152	2020-07-ERTE-3244	10/11/2020 10:01	***19684*	RAFAEL SOLIS ALBA
3153	2020-07-ERTE-3245	10/11/2020 08:57	***44545*	MIGUEL MARTINEZ SARABIA
3154	2020-07-ERTE-3246	10/11/2020 09:57	***58178*	ALMUDENA DÍAZ VERA
3155	2020-07-ERTE-3247	09/11/2020 15:19	***53286*	IRENE ÁLVAREZ CÁNOVAS
3156	2020-07-ERTE-3248	07/11/2020 20:08	***98327*	JOSE GARRIDO BAEZA
3157	2020-07-ERTE-3249	03/11/2020 17:34	***54181*	PILAR SANDOVAL LOPEZ
3158	2020-07-ERTE-3250	09/11/2020 18:31	***86159*	BIENVENIDA MARIN GARCIA
3159	2020-07-ERTE-3251	03/11/2020 16:12	***29494*	ANA VANESSA COLLADOS CANO



3160	2020-07-ERTE-3253	10/11/2020 09:58	***40502*	GLORIA PEREZ SANCHEZ
3161	2020-07-ERTE-3254	09/11/2020 20:58	***69830*	RAMONA GARCIA GIL
3162	2020-07-ERTE-3255	10/11/2020 09:54	***23405*	ELENA FATIMA VARGAS FERNANDEZ
3163	2020-07-ERTE-3256	10/11/2020 09:44	***07956*	NATHALIE SYLVIE GARCUA
3164	2020-07-ERTE-3257	10/11/2020 09:41	***68922*	MARIA CARMEN GUERRERO AYALA
3165	2020-07-ERTE-3258	10/11/2020 08:41	***66912*	ALFONSO JAVIER LARIO UBEDA
3166	2020-07-ERTE-3259	10/11/2020 09:29	***20072*	JESUS FERNANDO CARRILLO TURPIN
3167	2020-07-ERTE-3260	10/11/2020 09:21	***53346*	MONICA GOMEZ MORAL
3168	2020-07-ERTE-3261	10/11/2020 09:26	***22182*	LAURA PIQUERAS TORMO
3169	2020-07-ERTE-3262	09/11/2020 19:53	***34679*	MIGUEL ANGEL PEÑALVER CORREA
3170	2020-07-ERTE-3263	10/11/2020 09:19	***47423*	FRANCISCO JOAQUIN ZAMORANO LOPEZ
3171	2020-07-ERTE-3264	10/11/2020 09:03	***61212*	TANIA SANCHEZ MAGDALENA
3172	2020-07-ERTE-3265	10/11/2020 01:04	***50681*	MARIA ISABEL NADAL MIÑANO
3173	2020-07-ERTE-3266	10/11/2020 00:31	***98519*	FULGENCIO MARTINEZ QUINTO
3174	2020-07-ERTE-3267	09/11/2020 23:49	***99496*	MARÍA INÉS ARRIAGA FUENTES
3175	2020-07-ERTE-3268	09/11/2020 23:14	***20672*	NOELIA ESCARLEN ANDIA HINOJOSA
3176	2020-07-ERTE-3269	09/11/2020 23:33	***29564*	MARÍA JOSÉ ROMERO FUENTES
3177	2020-07-ERTE-3270	09/11/2020 23:08	***83791*	JUAN ANTONIO LÓPEZ BENAVENTE
3178	2020-07-ERTE-3271	09/11/2020 22:53	***17323*	MARIA JOSE GIMÉNEZ MARTINEZ
3179	2020-07-ERTE-3272	09/11/2020 22:43	***48555*	ANTONIA FAZ TENZA
3180	2020-07-ERTE-3273	09/11/2020 22:20	***85747*	JOSE CARLOS RUIZ GONZÁLEZ
3181	2020-07-ERTE-3274	09/11/2020 22:15	***40982*	MARIANA ROJAS BANCIELLA
3182	2020-07-ERTE-3275	09/11/2020 22:32	***25679*	OTTO DANIEL VILLAMIZAR RUIZ
3183	2020-07-ERTE-3276	09/11/2020 22:20	***60332*	MIGUEL ESPINOSA CANTO
3184	2020-07-ERTE-3277	09/11/2020 22:05	***32870*	REBECA ALVAREZ LA TORRE
3185	2020-07-ERTE-3278	09/11/2020 22:09	***05526*	MARÍA JOSEFA GARCÍA FRANCO
3186	2020-07-ERTE-3279	09/11/2020 21:55	***66616*	DOLORES MARÍA VERA GARCIA
3187	2020-07-ERTE-3280	09/11/2020 20:20	***24330*	CRISTIAN CUTILLAS MONREAL
3188	2020-07-ERTE-3281	11/11/2020 21:45	***03648*	PEDRO JAVIER MUÑOZ PEREZ
3189	2020-07-ERTE-3282	11/11/2020 21:33	***41680*	SONIA GARCIA MORA
3190	2020-07-ERTE-3283	11/11/2020 21:36	***28674*	ISABEL CLEMENTE RUIZ
3191	2020-07-ERTE-3284	11/11/2020 21:11	***65041*	JOSE CASTILLO MARTÍNEZ
3192	2020-07-ERTE-3285	11/11/2020 21:09	***41233*	SAMARA PEREZ HERRERA
3193	2020-07-ERTE-3286	11/11/2020 20:51	***48677*	RENE ORTIZ ORTIZ
3194	2020-07-ERTE-3287	11/11/2020 21:01	***21771*	MARIA DEL MAR MARTINEZ PEÑALVER
3195	2020-07-ERTE-3288	11/11/2020 21:04	***96666*	DIANE ROCIO RAMON MONTANO
3196	2020-07-ERTE-3289	11/11/2020 21:00	***73243*	ALEJANDRO ORTEGA ESTEL
3197	2020-07-ERTE-3290	11/11/2020 20:33	***23399*	IBAN FERNANDEZ BELDA
3198	2020-07-ERTE-3291	11/11/2020 20:34	***71244*	CARMEN MARIA TORRES RIVERA
3199	2020-07-ERTE-3292	11/11/2020 20:34	***11121*	AGUSTIN PEÑALVER SOLANO
3200	2020-07-ERTE-3293	11/11/2020 20:20	***83781*	DIEGO ARMANDO TOAZA TACHIGUANO
3201	2020-07-ERTE-3294	11/11/2020 20:33	***47313*	MARIA DOLORES LIZA MORENO
3202	2020-07-ERTE-3295	11/11/2020 20:25	***44320*	YAQUELIN PUPO BARROSO
3203	2020-07-ERTE-3296	11/11/2020 20:09	***83552*	LIDIA SAURA MARTINEZ
3204	2020-07-ERTE-3297	11/11/2020 19:38	***76997*	ANA MARIA NUÑEZ ROMERO
3205	2020-07-ERTE-3298	11/11/2020 20:18	***81944*	FRANCISCO GINES PAGAN DOMENECH
3206	2020-07-ERTE-3299	11/11/2020 20:20	***61629*	CINTHIA KATHERINE TERAN BARZOLA
3207	2020-07-ERTE-3300	11/11/2020 20:20	***89633*	SALVADOR CORTIJOS MENDEZ
3208	2020-07-ERTE-3301	11/11/2020 19:57	***50438*	DANIEL SERRANO AGRELO
3209	2020-07-ERTE-3302	11/11/2020 19:09	***17163*	MIRIAM VILLENA PELLICER
3210	2020-07-ERTE-3303	11/11/2020 20:03	***52876*	FABIOLA MARTI BALSALOBRE
3211	2020-07-ERTE-3304	11/11/2020 20:03	***09482*	SALVADOR CORTIJOS MULERO
3212	2020-07-ERTE-3305	11/11/2020 19:54	***11651*	MARIA NOEMI MUÑOZ GARCIA
3213	2020-07-ERTE-3306	11/11/2020 20:05	***00369*	JULIO CESAR CACERES ALVAREZ
3214	2020-07-ERTE-3307	11/11/2020 19:52	***13234*	ANA MARIA SANCHEZ SERRANO
3215	2020-07-ERTE-3308	11/11/2020 19:32	***18031*	BIENVENIDO HUESCAR RADOUJ
3216	2020-07-ERTE-3309	11/11/2020 20:00	***66173*	GABRIEL BANEGAS PIZARRO
3217	2020-07-ERTE-3310	11/11/2020 19:56	***25088*	LAURA LOPEZ PEREZ
3218	2020-07-ERTE-3311	11/11/2020 19:54	***32394*	AURELIO HURTADO MOLINA
3219	2020-07-ERTE-3312	11/11/2020 19:32	***22874*	ANA ROSA PÉREZ PÉREZ-MUELAS
3220	2020-07-ERTE-3313	11/11/2020 19:48	***66972*	CONSUELO LOZANO RAMÓN
3221	2020-07-ERTE-3314	11/11/2020 19:49	***25564*	ALICIA MANTARA BARRIENTOS



3222	2020-07-ERTE-3315	11/11/2020 19:29	***85011*	MARIA GLORIA SUAREZ CABALLERO
3223	2020-07-ERTE-3316	11/11/2020 19:41	***32285*	PEDRO GONZALEZ NAVARRO
3224	2020-07-ERTE-3317	11/11/2020 19:14	***53942*	DIANA BLEDA GONZALEZ
3225	2020-07-ERTE-3318	11/11/2020 19:41	***70258*	NATALIA MARTÍNEZ SALA
3226	2020-07-ERTE-3319	11/11/2020 19:30	***09867*	JOSE OSORIO DE HARO
3227	2020-07-ERTE-3320	11/11/2020 19:37	***09841*	ANTONIO MORENO MARTINEZ
3228	2020-07-ERTE-3321	11/11/2020 19:31	***54890*	MARIA DEL PILAR MUÑOZ MARTINEZ
3229	2020-07-ERTE-3322	11/11/2020 19:28	***23669*	RUI EDUARDO SOARES RUIVO
3230	2020-07-ERTE-3323	11/11/2020 19:30	***79314*	MARIA CARMEN ORTUÑO VILLAESCUSA
3231	2020-07-ERTE-3324	11/11/2020 19:27	***17979*	MARIA VICTORIA ALCARAZ VIDAL
3232	2020-07-ERTE-3325	10/11/2020 20:43	***95077*	JOSE MIGUEL LOPEZ RUBIO
3233	2020-07-ERTE-3326	11/11/2020 19:16	***36002*	MARI CARMEN GÓMEZ BERNABÉ
3234	2020-07-ERTE-3328	11/11/2020 19:10	***70851*	MANUEL MARTINEZ MORENO
3235	2020-07-ERTE-3329	11/11/2020 18:50	***46500*	FUENSANTA TORNEL GIL
3236	2020-07-ERTE-3330	11/11/2020 19:00	***46693*	MARIA DEL CARMEN ALEDO HERNÁNDEZ
3237	2020-07-ERTE-3331	11/11/2020 17:56	***54642*	DANIEL JUAREZ ZAPATA
3238	2020-07-ERTE-3332	09/11/2020 18:52	***85812*	PEDRO PABLO BRIOZZO GARCIA
3239	2020-07-ERTE-3333	11/11/2020 18:01	***26066*	FELIX MUNUERA MOMPEAN
3240	2020-07-ERTE-3334	11/11/2020 17:33	***17343*	MARIA ESTHER PEREZ REINA
3241	2020-07-ERTE-3335	11/11/2020 18:57	***91479*	NOURA ZEMZAMI TAKOULOUBA
3242	2020-07-ERTE-3336	11/11/2020 18:53	***24044*	VANESSA LOPEZ GRACIA
3243	2020-07-ERTE-3337	11/11/2020 17:53	***55621*	ANTONIO MOLINERO MARTINEZ
3244	2020-07-ERTE-3338	11/11/2020 18:49	***59287*	PEDRO JAVIER LOPEZ CANOVAS
3245	2020-07-ERTE-3339	11/11/2020 18:43	***67274*	MARIA ESTHER DIAZ MARTINEZ
3246	2020-07-ERTE-3340	11/11/2020 18:47	***44949*	DESIRÉE ANTOLINO GARCÍA
3247	2020-07-ERTE-3341	11/11/2020 18:38	***28782*	FRANCISCO JAVIER PÉREZ CASCALES
3248	2020-07-ERTE-3342	11/11/2020 09:20	***14229*	MARIA BELEN PEREZ RIVERA
3249	2020-07-ERTE-3343	11/11/2020 18:18	***81696*	CARMEN GARCIA GUIL
3250	2020-07-ERTE-3344	11/11/2020 18:33	***49306*	JOSEFA GOMEZ BASTIDA
3251	2020-07-ERTE-3345	11/11/2020 18:34	***72772*	JONATAN QUINTANA AMANTE
3252	2020-07-ERTE-3346	11/11/2020 18:35	***87077*	YOUSSEF BELBOULI
3253	2020-07-ERTE-3348	11/11/2020 18:25	***57090*	CRISTINA GARCIA RIOS
3254	2020-07-ERTE-3349	11/11/2020 18:26	***17352*	TATIANA CASCALES SAURA
3255	2020-07-ERTE-3350	09/11/2020 18:05	***35485*	MARIA INMACULADA LÓPEZ MANSILLA
3256	2020-07-ERTE-3351	11/11/2020 18:23	***46340*	LIDIA LOPEZ RODRIGUEZ
3257	2020-07-ERTE-3352	05/11/2020 12:35	***11503*	FELIPE LÓPEZ LÓPEZ
3258	2020-07-ERTE-3353	11/11/2020 18:14	***89917*	KADDOUR SAQRONI
3259	2020-07-ERTE-3354	11/11/2020 18:14	***69243*	ESTELA GARCÍA GARCÍA
3260	2020-07-ERTE-3355	11/11/2020 18:13	***16255*	ANA BELEN MARTOS SOLER
3261	2020-07-ERTE-3356	11/11/2020 18:09	***35896*	WELLITON BATISTA DA SILVA
3262	2020-07-ERTE-3357	11/11/2020 18:08	***48181*	MARIA GERTRUDIS CUADRADO BAYONAS
3263	2020-07-ERTE-3358	11/11/2020 18:05	***54718*	DANIEL GIANLUCA SABATINO
3264	2020-07-ERTE-3359	02/11/2020 20:53	***91571*	ROSARIO CAMPOS LOPEZ
3265	2020-07-ERTE-3360	11/11/2020 18:05	***24918*	IVANI BAENA GONZALEZ
3266	2020-07-ERTE-3362	11/11/2020 17:52	***19639*	JOSE FRANCISCO FERNANDEZ IBAÑEZ
3267	2020-07-ERTE-3363	11/11/2020 17:59	***91206*	MARIA INMACULAD LOPEZ PERONA
3268	2020-07-ERTE-3364	11/11/2020 17:31	***19733*	ASCENSIÓN PILAR GARCIA LOPEZ
3269	2020-07-ERTE-3365	11/11/2020 17:40	***57126*	CANDIDO REVERTE MARTINEZ
3270	2020-07-ERTE-3366	11/11/2020 17:57	***72345*	BOUAZZA BERRA
3271	2020-07-ERTE-3367	11/11/2020 17:50	***50238*	FRANCISCO JOSE SALAS SALINAS
3272	2020-07-ERTE-3368	11/11/2020 17:15	***71255*	ESTHER MEDINA MORENO
3273	2020-07-ERTE-3369	11/11/2020 17:46	***45929*	RENATA MALGORZATA GLOWIENKA
3274	2020-07-ERTE-3370	11/11/2020 17:44	***14087*	ALBA PLANES GONZALEZ
3275	2020-07-ERTE-3371	11/11/2020 17:39	***24102*	JOSEFA SANDOVAL GONZALEZ
3276	2020-07-ERTE-3372	11/11/2020 17:37	***35868*	ANDRES MOLINA LORENTE
3277	2020-07-ERTE-3373	11/11/2020 17:34	***13689*	ANDRÉS JOSÉ FERNÁNDEZ FERNÁNDEZ
3278	2020-07-ERTE-3374	11/11/2020 17:34	***05478*	ANA BELEN HENAREJOS PEREZ
3279	2020-07-ERTE-3375	11/11/2020 17:23	***94666*	ADRIAN LOPEZ LOPEZ
3280	2020-07-ERTE-3376	11/11/2020 17:23	***99259*	ISRAEL GORRETA RUIZ
3281	2020-07-ERTE-3377	11/11/2020 17:20	***46032*	INMACULADA SANTOS ROMERO
3282	2020-07-ERTE-3378	11/11/2020 17:19	***43772*	AMADOR GONZALEZ GARCIA
3283	2020-07-ERTE-3379	11/11/2020 17:11	***12997*	LUCIA URRUTIA GONZALEZ



3284	2020-07-ERTE-3380	11/11/2020 16:35	***23815*	SOFIA CRISTO LOPEZ
3285	2020-07-ERTE-3381	11/11/2020 17:00	***91458*	MAURIZIO ALLISI
3286	2020-07-ERTE-3382	11/11/2020 16:59	***36570*	MIRIAM LLORENS FERRER
3287	2020-07-ERTE-3383	11/11/2020 17:00	***32012*	MANUELA IZQUIERDO HERNÁNDEZ
3288	2020-07-ERTE-3384	11/11/2020 16:54	***08724*	SEBASTIAN RODRIGUEZ MORENO
3289	2020-07-ERTE-3385	11/11/2020 16:49	***11048*	REBECA PLANELLES HITTA
3290	2020-07-ERTE-3387	11/11/2020 16:32	***01720*	LAURA MERCADER MARTINEZ
3291	2020-07-ERTE-3388	11/11/2020 16:22	***02730*	ROCIO ESPEJO TORRALBO
3292	2020-07-ERTE-3389	11/11/2020 16:37	***04178*	LUIS GUSTAVO CANTERA PARODI
3293	2020-07-ERTE-3390	11/11/2020 16:14	***00957*	ESPERANZA CARBALLO GARCÍA
3294	2020-07-ERTE-3391	11/11/2020 16:27	***70756*	ALMUDENA SANCHEZ MORENO
3295	2020-07-ERTE-3392	11/11/2020 16:06	***50278*	JONNATHAN ALEJANDRO URVINA CAJAMARCA
3296	2020-07-ERTE-3393	11/11/2020 15:41	***09830*	ISABEL GARCÍA RUIZ
3297	2020-07-ERTE-3394	11/11/2020 16:20	***20985*	JOSE BAÑO SANCHEZ
3298	2020-07-ERTE-3395	11/11/2020 16:21	***94813*	HOURIA CHLIYAH
3299	2020-07-ERTE-3396	11/11/2020 16:15	***96466*	FATIMA DE LA CERDA AIZPURUA
3300	2020-07-ERTE-3397	11/11/2020 16:13	***02745*	JANETH MARIYA MENDEZ SILVA
3301	2020-07-ERTE-3398	11/11/2020 16:13	***19213*	ANA MARIA GUARDIOLA OLIVER
3302	2020-07-ERTE-3399	11/11/2020 16:11	***06995*	BERNARDINO CLEMENTE FERNANDEZ
3303	2020-07-ERTE-3400	11/11/2020 16:07	***42851*	ALINA VASILE
3304	2020-07-ERTE-3401	11/11/2020 15:58	***40750*	PATROCINIO PANALÉS ARNAU
3305	2020-07-ERTE-3402	11/11/2020 15:52	***50079*	LUZ AMPARO ACEVEDO ESCOBAR
3306	2020-07-ERTE-3403	11/11/2020 15:50	***42028*	MARIA OLGA BARNÉS MARTÍNEZ PIANELO
3307	2020-07-ERTE-3404	11/11/2020 15:36	***61498*	DANIEL MOLINA MOLINA
3308	2020-07-ERTE-3405	11/11/2020 15:40	***13024*	IRENE MOLTO GONZALEZ
3309	2020-07-ERTE-3406	11/11/2020 15:33	***51959*	PATRICIA OTON PEREZ
3310	2020-07-ERTE-3407	11/11/2020 15:39	***91632*	NICOLETA IOLANDA RUS
3311	2020-07-ERTE-3409	11/11/2020 13:18	***93097*	MANUEL INIESTA ARJONA
3312	2020-07-ERTE-3410	10/11/2020 12:02	***58298*	CARMEN REYES ZAPATA BAGÓ
3313	2020-07-ERTE-3411	11/11/2020 13:05	***54565*	MIGUEL ANGEL GARCIA GARCIA
3314	2020-07-ERTE-3412	11/11/2020 12:12	***52812*	JUDITH BOLUDA RUBIO
3315	2020-07-ERTE-3413	11/11/2020 13:42	***50134*	FRANCISCO VIDAL FELIPE
3316	2020-07-ERTE-3414	28/10/2020 20:30	***91157*	ANA MARIA GONZALEZ MARTIN
3317	2020-07-ERTE-3415	11/11/2020 13:54	***16179*	LAURA TORRES JORQUERA
3318	2020-07-ERTE-3416	11/11/2020 12:30	***50093*	BARTOLOME ORTEGA GIMÉNEZ
3319	2020-07-ERTE-3417	11/11/2020 12:23	***80735*	SONIA VIDAL BELCHI
3320	2020-07-ERTE-3418	11/11/2020 13:40	***50669*	NOEMI DE PACO GARCIA
3321	2020-07-ERTE-3419	11/11/2020 12:07	***80507*	MARIA DO ROSÁRIO FARIA DA COSTA
3322	2020-07-ERTE-3420	11/11/2020 13:55	***30599*	LUIS SANTIAGO DE LOS ANGELES BAUTISTA
3323	2020-07-ERTE-3421	10/11/2020 16:28	***93429*	TERESA MANZANARES GARCÍA
3324	2020-07-ERTE-3422	11/11/2020 08:38	***43471*	MªCARMEN RODRÍGUEZ MURCIA
3325	2020-07-ERTE-3423	11/11/2020 11:35	***02509*	MARTA GARRIDO CANO
3326	2020-07-ERTE-3425	11/11/2020 13:08	***94984*	TERESA DE JESÚS GUILLAMÓN BRIONES
3327	2020-07-ERTE-3426	11/11/2020 15:17	***48096*	ARANCHA DÍAZ CLEMENTE
3328	2020-07-ERTE-3427	11/11/2020 13:16	***40109*	ALICIA ORTIZ LOPEZ
3329	2020-07-ERTE-3428	11/11/2020 13:56	***82814*	CARMEN MARIA RAMIREZ FAUS
3330	2020-07-ERTE-3429	10/11/2020 12:59	***28308*	MARIA DOLORES SERRANO PARRA
3331	2020-07-ERTE-3430	11/11/2020 13:03	***28995*	JOSE MARIA SALAS GARCIA
3332	2020-07-ERTE-3431	09/11/2020 18:08	***41582*	LUDWING PATRICIO ECHEVERRÍA PROAÑO
3333	2020-07-ERTE-3432	11/11/2020 13:05	***70370*	NEISI VANESSA ALVARADO CORTEZ
3334	2020-07-ERTE-3433	11/11/2020 12:50	***98169*	CLARA PACHECO DEL CID
3335	2020-07-ERTE-3434	11/11/2020 13:04	***52472*	FEDERICO GONZALEZ RODRIGUEZ
3336	2020-07-ERTE-3435	10/11/2020 13:48	***41442*	JUAN ANTONIO SANCHEZ MONTES MARTINEZ
3337	2020-07-ERTE-3436	10/11/2020 14:04	***30718*	TERESA SERRANO LOPEZ
3338	2020-07-ERTE-3437	10/11/2020 12:15	***66682*	PALOMA LARA MARTÍN
3339	2020-07-ERTE-3438	11/11/2020 13:30	***61700*	JOSEFA GARCIA PEREZ
3340	2020-07-ERTE-3439	10/11/2020 13:08	***33457*	JERONIMO COSTA CUENCA
3341	2020-07-ERTE-3440	11/11/2020 09:36	***37733*	VANESSA BUENO PALAZON
3342	2020-07-ERTE-3441	11/11/2020 13:27	***35049*	CLEMENTA LEON SEGURA
3343	2020-07-ERTE-3442	11/11/2020 13:24	***92478*	ESTEBAN DIAZ ALARCON
3344	2020-07-ERTE-3443	11/11/2020 12:05	***03650*	SANDRA MERCADER PANALÉS
3345	2020-07-ERTE-3444	11/11/2020 13:36	***13789*	INMCULADA GINER BOSCH



3346	2020-07-ERTE-3446	11/11/2020 09:25	***81292*	MARIA JESUS DIAZ ANDREO
3347	2020-07-ERTE-3447	06/11/2020 12:20	***46272*	SILVIA GUIRAO FERNANDEZ
3348	2020-07-ERTE-3448	30/10/2020 11:16	***06539*	ANTONIO HERNANDEZ GONZALEZ
3349	2020-07-ERTE-3449	05/11/2020 14:37	***54071*	DOLORES DE LA ENCARNACION JIMENEZ MARTINEZ
3350	2020-07-ERTE-3450	05/11/2020 14:37	***69278*	SOFIA GARCIA GIL
3351	2020-07-ERTE-3451	05/11/2020 12:19	***06196*	LAURA SANCHEZ LÓPEZ
3352	2020-07-ERTE-3452	05/11/2020 14:39	***99470*	JUAN ANTONIO GABARRON CARRASCO
3353	2020-07-ERTE-3453	05/11/2020 13:27	***16840*	FRANCISCA CASTILLO LOPEZ
3354	2020-07-ERTE-3454	05/11/2020 14:42	***32881*	IVAN JAVIER LOPEZ PARRA
3355	2020-07-ERTE-3455	05/11/2020 14:44	***14103*	ADRIANA CALEAP
3356	2020-07-ERTE-3456	05/11/2020 14:54	***04114*	MARIA ESPERANZA GARCIA CAÑAVATE
3357	2020-07-ERTE-3458	05/11/2020 13:08	***26863*	ANA LOPEZ GARCIA
3358	2020-07-ERTE-3459	05/11/2020 13:04	***41601*	RAUL SAURA FERNANDEZ
3359	2020-07-ERTE-3460	05/11/2020 13:12	***66462*	CONCEPCIÓN GÓMEZ RUIZ
3360	2020-07-ERTE-3461	05/11/2020 13:01	***52629*	MARIA BARRAGAN ANTEQUERA
3361	2020-07-ERTE-3462	05/11/2020 13:09	***16621*	JOSE ANGEL BAEZA GARRO
3362	2020-07-ERTE-3463	12/11/2020 19:22	***10043*	MARIA DEL CARMEN RODRÍGUEZ RUIZ
3363	2020-07-ERTE-3464	12/11/2020 19:33	***53011*	ANA ROSIQUE VALENZUELA
3364	2020-07-ERTE-3465	12/11/2020 19:24	***02375*	JUAN ANTONIO MARTINEZ MARTINEZ
3365	2020-07-ERTE-3466	12/11/2020 19:31	***91476*	LEONOR ALBAL ESPIN
3366	2020-07-ERTE-3467	12/11/2020 19:22	***43817*	ISABEL NICOLAS NADAL
3367	2020-07-ERTE-3468	12/11/2020 19:14	***82344*	DAVID ESTEVE MARÍN
3368	2020-07-ERTE-3469	12/11/2020 19:22	***56822*	ANA MARIA ORTEGA TERUEL
3369	2020-07-ERTE-3470	12/11/2020 19:26	***02984*	SANDRA VILLADA HERNANDO
3370	2020-07-ERTE-3471	12/11/2020 19:12	***55667*	JOSUE MIÑANO EGEA
3371	2020-07-ERTE-3472	12/11/2020 19:17	***73075*	ROCIO LORCA SANCHEZ
3372	2020-07-ERTE-3473	12/11/2020 19:11	***10340*	MANUEL HERNÁNDEZ LORCA
3373	2020-07-ERTE-3474	12/11/2020 19:12	***16149*	JOSE ANTONIO SANCHEZ SANCHEZ
3374	2020-07-ERTE-3475	12/11/2020 18:57	***79912*	JAVIER LOPEZ GOMEZ
3375	2020-07-ERTE-3476	03/11/2020 20:49	***60005*	CARMEN PERONA CARRILLO
3376	2020-07-ERTE-3477	12/11/2020 19:04	***67149*	FRANCISCA MARTINEZ GARCIA
3377	2020-07-ERTE-3478	12/11/2020 18:43	***66221*	HOLGER OMAR SILVA CHAPALBAY
3378	2020-07-ERTE-3479	12/11/2020 19:01	***42144*	MARIA AGUSTINA BRAVO GOMEZ
3379	2020-07-ERTE-3480	12/11/2020 18:59	***13357*	FELIPE RIOS PÉREZ
3380	2020-07-ERTE-3481	12/11/2020 18:56	***08439*	FRANCISCO JAVIER MARTINEZ MONTIEL
3381	2020-07-ERTE-3482	12/11/2020 19:00	***27241*	MARIA BELEN FLORES VERA
3382	2020-07-ERTE-3483	12/11/2020 18:50	***45364*	BEATRIZ ALBERT GORRIZ
3383	2020-07-ERTE-3484	12/11/2020 18:58	***71340*	ANTONIA GOMEZ PONCE
3384	2020-07-ERTE-3485	12/11/2020 18:06	***33228*	WALTER JOSE ORTEGA GONZALEZ
3385	2020-07-ERTE-3486	12/11/2020 18:56	***12055*	JOSE DE PACO FERNANDEZ
3386	2020-07-ERTE-3487	12/11/2020 18:38	***05156*	PEDRO JOSÉ SANTIAGO IBÁÑEZ
3387	2020-07-ERTE-3488	12/11/2020 18:57	***71895*	MARIA DEL CARMEN LOPEZ MENDEZ
3388	2020-07-ERTE-3489	12/11/2020 18:21	***88168*	DAVID MERCADER GARCIA
3389	2020-07-ERTE-3490	12/11/2020 18:27	***53778*	MADALINA CRISTINA MISTODIE
3390	2020-07-ERTE-3491	12/11/2020 18:36	***34380*	DANIEL FERNÁNDEZ GONZÁLEZ
3391	2020-07-ERTE-3492	12/11/2020 18:47	***96022*	CARLA PEREZ MARIN
3392	2020-07-ERTE-3493	12/11/2020 18:52	***22600*	MARGARITA MIRON MARTINEZ
3393	2020-07-ERTE-3494	12/11/2020 18:42	***62362*	MARIA DOLORES COSTA GOMEZ
3394	2020-07-ERTE-3495	12/11/2020 18:49	***23728*	DOMINGO LOPEZ MENDEZ
3395	2020-07-ERTE-3496	12/11/2020 18:48	***26803*	LINDITA DOKAJ
3396	2020-07-ERTE-3497	12/11/2020 09:16	***04613*	MARÍA ISABEL MARÍN MARTÍNEZ
3397	2020-07-ERTE-3498	12/11/2020 18:46	***23167*	JOSE ANTONIO CABEZA FERNANDEZ
3398	2020-07-ERTE-3499	12/11/2020 18:34	***83811*	ALBA DOMÍNGUEZ GARCÍA
3399	2020-07-ERTE-3500	12/11/2020 18:30	***32692*	PAULA PACHO MARTINEZ
3400	2020-07-ERTE-3501	12/11/2020 18:42	***19702*	DANIEL FERNANDEZ PEREZ
3401	2020-07-ERTE-3502	12/11/2020 18:20	***70402*	SERGIO SANCHEZ RESINA
3402	2020-07-ERTE-3503	11/11/2020 19:13	***72520*	ANTONIO FERNÁNDEZ FRANCO
3403	2020-07-ERTE-3504	11/11/2020 23:58	***72642*	MARÍA JOSÉ BLÁZQUEZ MOÑINO
3404	2020-07-ERTE-3505	12/11/2020 18:29	***40119*	MARIA DEL CARMEN BUENDIA GIMENEZ
3405	2020-07-ERTE-3506	12/11/2020 18:23	***36408*	MORGAN FERNANDEZ AUGUSTE
3406	2020-07-ERTE-3507	12/11/2020 18:25	***38955*	IRENE ATO RAMIREZ
3407	2020-07-ERTE-3508	12/11/2020 18:21	***47134*	ANGELA ISABEL CABRERA CALDERON



3408	2020-07-ERTE-3509	12/11/2020 18:23	***33405*	RAUL GOMEZ REQUENA
3409	2020-07-ERTE-3510	12/11/2020 17:55	***50491*	DIANA BELMAR IBÁÑEZ
3410	2020-07-ERTE-3511	12/11/2020 18:19	***39382*	JOSEFA BUENDIA JIMENEZ
3411	2020-07-ERTE-3512	12/11/2020 18:17	***90725*	YANINA PAOLA MIELES CEPEDA
3412	2020-07-ERTE-3513	12/11/2020 18:09	***51122*	PEDRO JOSE GARCIA GARRIDO
3413	2020-07-ERTE-3514	12/11/2020 18:11	***37525*	JOSE PIÑERA MORENO
3414	2020-07-ERTE-3515	12/11/2020 18:10	***43777*	ANA MARIA PICON SAN MARTIN
3415	2020-07-ERTE-3516	12/11/2020 18:07	***21267*	GUILLERMINA ARMIJOS ORDOÑEZ
3416	2020-07-ERTE-3517	12/11/2020 18:03	***20229*	ANA MARIA CABALLERO INIESTA
3417	2020-07-ERTE-3518	12/11/2020 18:05	***15540*	ALBERTO ANGEL MORALES PARRA
3418	2020-07-ERTE-3519	12/11/2020 17:52	***93607*	JUAN ENRIQUE MORALES MUÑOZ
3419	2020-07-ERTE-3520	12/11/2020 17:58	***52783*	ISABEL SABATER VALERA
3420	2020-07-ERTE-3521	12/11/2020 17:57	***86935*	AURICA ADRIANA SUCIU
3421	2020-07-ERTE-3522	12/11/2020 17:40	***65366*	VERÓNICA CRUZ TOLEDO
3422	2020-07-ERTE-3523	12/11/2020 17:45	***79370*	AINHOA DEL CARMEN GAINZA ROMERO
3423	2020-07-ERTE-3524	12/11/2020 17:47	***45036*	OSCAR GARCIA CARMONA
3424	2020-07-ERTE-3525	12/11/2020 17:51	***34435*	ISABEL GARCIA ALVAREZ
3425	2020-07-ERTE-3526	12/11/2020 17:50	***32676*	NOEMI TRAVERSO ROSA
3426	2020-07-ERTE-3527	12/11/2020 17:48	***56586*	DOLORES VIDAL MARTINEZ
3427	2020-07-ERTE-3528	12/11/2020 17:44	***66489*	ISABEL MUÑOZ VAL
3428	2020-07-ERTE-3529	12/11/2020 17:32	***71588*	ANA CAROLINA VALLESTEROS GUARNIZO
3429	2020-07-ERTE-3530	12/11/2020 17:41	***12852*	MIRNA YOLANDA LOPEZ AYALA
3430	2020-07-ERTE-3531	12/11/2020 17:36	***26298*	EMILIO TERRER FRUTOS
3431	2020-07-ERTE-3532	12/11/2020 17:32	***89364*	HELENA ORTIZ RUBIO
3432	2020-07-ERTE-3533	12/11/2020 17:38	***93073*	LUIS MIGUEL ABELLANEDA PADILLA
3433	2020-07-ERTE-3534	12/11/2020 17:31	***41505*	DAVID GOMEZ CARVAJAL
3434	2020-07-ERTE-3535	12/11/2020 17:33	***09346*	MARIA DEL CARMEN LOPEZ SAEZ
3435	2020-07-ERTE-3536	12/11/2020 17:29	***88276*	ASUNCION ENCISO MOLEDO
3436	2020-07-ERTE-3537	12/11/2020 17:28	***83138*	JOSEFA BALLESTA MORALES
3437	2020-07-ERTE-3538	12/11/2020 17:03	***23110*	JHOAN SEBASTIÁN LEÓN CEBALLOS
3438	2020-07-ERTE-3539	12/11/2020 17:17	***93238*	BEATRIZ GAZQUEZ MOREJON
3439	2020-07-ERTE-3540	12/11/2020 17:07	***59037*	EVA CODINA SANCHEZ
3440	2020-07-ERTE-3541	12/11/2020 17:13	***39749*	SOFIA ISABEL DO ROSARIO SILVA NUNES SALVADO
3441	2020-07-ERTE-3542	12/11/2020 17:12	***21348*	ARACELI GARCIA BARNES
3442	2020-07-ERTE-3543	12/11/2020 17:05	***46993*	ANTONIO GOMEZ JIMENEZ
3443	2020-07-ERTE-3544	12/11/2020 16:52	***21858*	HAMID EL WAJANI GHAZOUALI
3444	2020-07-ERTE-3545	12/11/2020 17:11	***53819*	JOSE ANTONIO CANO GARCIA
3445	2020-07-ERTE-3546	12/11/2020 17:06	***80620*	ANDRES SANCHEZ GARCIA
3446	2020-07-ERTE-3547	12/11/2020 17:02	***38836*	PATRICIA MARIN ESPIN
3447	2020-07-ERTE-3548	12/11/2020 17:02	***78087*	EMILIO PONCE SANCHEZ
3448	2020-07-ERTE-3549	12/11/2020 16:59	***68142*	SUSANA PEREZ PIÑA
3449	2020-07-ERTE-3550	12/11/2020 16:46	***18031*	MIGUEL ANGEL LARA NAVARRO
3450	2020-07-ERTE-3552	12/11/2020 16:31	***17976*	LORENA ALFOCEA REINA
3451	2020-07-ERTE-3553	12/11/2020 16:40	***29764*	CRISTINA MARTÍNEZ MARÍN
3452	2020-07-ERTE-3554	12/11/2020 16:11	***81952*	MARIA JOSE MONTIEL LOPEZ
3453	2020-07-ERTE-3555	12/11/2020 16:39	***87240*	MARIA DEL MARTINEZ SANCHEZ
3454	2020-07-ERTE-3556	12/11/2020 16:18	***78375*	RICARDO FILIPE CARDOSO VIEGAS
3455	2020-07-ERTE-3557	12/11/2020 16:33	***83165*	FILOMENA SANCHEZ SANCHEZ
3456	2020-07-ERTE-3558	12/11/2020 16:29	***41639*	KEVIN ANDREO FLECHER
3457	2020-07-ERTE-3559	12/11/2020 16:26	***14386*	MOHAMED BOUAOUD *
3458	2020-07-ERTE-3560	12/11/2020 16:26	***99483*	MARTA BORRAS RUIZ
3459	2020-07-ERTE-3561	12/11/2020 15:50	***24101*	TERESA PALAZÓN LÓPEZ
3460	2020-07-ERTE-3562	12/11/2020 15:57	***12491*	ENCARNA NAVARRO CÁNOVAS
3461	2020-07-ERTE-3564	12/11/2020 16:05	***35984*	OLGA ABIGAIL DELGADO TAMAYO
3462	2020-07-ERTE-3565	11/11/2020 17:04	***64732*	ANDREA FERREZ CONTRERAS
3463	2020-07-ERTE-3566	12/11/2020 16:08	***26137*	MARIA JOSE IGLESIAS DOMENECH
3464	2020-07-ERTE-3567	12/11/2020 16:02	***89664*	JAVIER FERNANDEZ DE ANDRES
3465	2020-07-ERTE-3569	12/11/2020 16:00	***30442*	NESTOR LEONARDO JARA MUJICA
3466	2020-07-ERTE-3570	12/11/2020 15:39	***49415*	JOSÉ SALVADOR TORRES BERMAL
3467	2020-07-ERTE-3571	12/11/2020 15:51	***40167*	JESÚS GÓMEZ VELANDRINO
3468	2020-07-ERTE-3572	12/11/2020 15:26	***55151*	JOANA ISABEL DIAS VIEIRA FERREIRA
3469	2020-07-ERTE-3573	12/11/2020 15:39	***39180*	VICTOR GARCIA MARTINEZ



3470	2020-07-ERTE-3574	12/11/2020 15:34	***09524*	ADRIÁN MARTÍNEZ TOLEDO
3471	2020-07-ERTE-3575	12/11/2020 15:45	***39967*	EMANUELE PATISSO
3472	2020-07-ERTE-3576	12/11/2020 15:32	***96690*	CRISTINA GARCÍA GARCÍA
3473	2020-07-ERTE-3577	12/11/2020 15:25	***43113*	SALVADOR GARCIA MENGUAL
3474	2020-07-ERTE-3578	12/11/2020 15:20	***20471*	ESTEFANIA BOX PEREZ
3475	2020-07-ERTE-3579	12/11/2020 15:40	***73196*	ENRIQUE ORTUÑO MUÑOZ
3476	2020-07-ERTE-3580	12/11/2020 15:35	***31494*	CARLOS CORBALAN EXPOSITO
3477	2020-07-ERTE-3581	12/11/2020 15:27	***35141*	MARIA ROCIO MUÑOZ GONZALO
3478	2020-07-ERTE-3582	12/11/2020 14:30	***11682*	FRANCISCA RUIZ IBAÑEZ
3479	2020-07-ERTE-3583	12/11/2020 15:21	***49792*	MARIA TRINIDAD OLÍAS LÓPEZ
3480	2020-07-ERTE-3584	12/11/2020 14:26	***58873*	ALICIA PEREZ GARCIA
3481	2020-07-ERTE-3585	12/11/2020 15:13	***08739*	MARIA DOLORES LLAMBRICH SANCHEZ
3482	2020-07-ERTE-3586	10/11/2020 19:55	***98403*	ISABEL MARIA NAVARRO SANTA
3483	2020-07-ERTE-3587	12/11/2020 15:27	***20929*	ROSA MARIA MARIN LUCAS
3484	2020-07-ERTE-3588	10/11/2020 17:09	***71218*	MARIA DEL CARMEN ORTEGA ORTEGA
3485	2020-07-ERTE-3589	12/11/2020 15:15	***35209*	OMAR PALACIOS ZAHR
3486	2020-07-ERTE-3590	09/11/2020 19:03	***68665*	MARIA DOLORES MORALES JUAN
3487	2020-07-ERTE-3591	12/11/2020 15:12	***84811*	ANGEL JIMENEZ TORTOLA
3488	2020-07-ERTE-3592	12/11/2020 15:11	***36378*	JOSÉ DAVID CÁNOVAS GARCÍA
3489	2020-07-ERTE-3593	10/11/2020 19:05	***66771*	ANTONIO PEREZ LORENZO
3490	2020-07-ERTE-3594	12/11/2020 15:08	***14959*	ESTÍBALIZ PÉREZ SÁNCHEZ
3491	2020-07-ERTE-3595	12/11/2020 14:11	***29242*	VIVIAN PAMELA PAZ MEJÍA
3492	2020-07-ERTE-3596	11/11/2020 19:36	***31741*	IVAN MARTINEZ GIL
3493	2020-07-ERTE-3597	12/11/2020 15:11	***59131*	BELMONTE JUAN JOSÉ RODENAS
3494	2020-07-ERTE-3598	12/11/2020 14:02	***56190*	MARIA JESUS CALDERON CERVANTES
3495	2020-07-ERTE-3599	12/11/2020 14:34	***77230*	MARIA DOLORES BASTIDA MARTINEZ
3496	2020-07-ERTE-3600	11/11/2020 11:00	***40737*	ANTONIA SANCHEZ IBAÑEZ
3497	2020-07-ERTE-3601	08/11/2020 19:45	***13434*	JUAN MANUEL RUIZ MARTINEZ
3498	2020-07-ERTE-3602	12/11/2020 13:55	***61924*	ALFONSO SAURA GARCÍA
3499	2020-07-ERTE-3603	12/11/2020 13:53	***84501*	PEDRO SANCHEZ PARRA
3500	2020-07-ERTE-3604	12/11/2020 13:53	***61023*	PEDRO MARIA GARCIA BAUTISTA
3501	2020-07-ERTE-3605	12/11/2020 11:57	***85452*	EMILIO BARBA LOPEZ
3502	2020-07-ERTE-3606	12/11/2020 14:46	***41233*	ALEJANDRO DE PABLO DOMINGUEZ
3503	2020-07-ERTE-3607	12/11/2020 13:48	***96094*	MARIA MAGDALENA JIMENEZ PEÑALVER
3504	2020-07-ERTE-3608	12/11/2020 13:52	***85719*	SONIA NAVARRO ALCAZAR
3505	2020-07-ERTE-3609	12/11/2020 10:08	***32807*	EVA SALUD MARTÍNEZ MANZANO
3506	2020-07-ERTE-3610	12/11/2020 13:44	***32850*	ANTONIA GOMEZ BERMEJO
3507	2020-07-ERTE-3611	11/11/2020 18:35	***26387*	SALVADOR RUIZ FAURA
3508	2020-07-ERTE-3612	12/11/2020 13:36	***00002*	ANA MARIA GARRIDO LOPEZ
3509	2020-07-ERTE-3613	04/11/2020 14:25	***18550*	GERARDO MARIN FERNANDEZ
3510	2020-07-ERTE-3614	12/11/2020 13:19	***80913*	DOMINGO RECHE GONZALEZ
3511	2020-07-ERTE-3615	12/11/2020 14:31	***40608*	DANA ZALPYTE
3512	2020-07-ERTE-3616	09/11/2020 11:28	***79794*	JUAN MARTINEZ ALONSO
3513	2020-07-ERTE-3617	12/11/2020 12:41	***58806*	ANA JODAR VELIZ
3514	2020-07-ERTE-3618	12/11/2020 12:14	***31283*	MICHAEL CHEUNG
3515	2020-07-ERTE-3619	12/11/2020 14:25	***70358*	GINES GARCIA MARTINEZ
3516	2020-07-ERTE-3620	12/11/2020 14:26	***51528*	MATTIA DAOLIO
3517	2020-07-ERTE-3621	12/11/2020 13:18	***36074*	JESSICA GIMENEZ PENIN
3518	2020-07-ERTE-3622	09/11/2020 15:37	***02747*	BELÉN HUERTAS PELEGRIN
3519	2020-07-ERTE-3623	12/11/2020 13:25	***59504*	ADORACION PALAZON BERNAL
3520	2020-07-ERTE-3624	12/11/2020 13:19	***03662*	JAVIER JIMENEZ HERNANDEZ
3521	2020-07-ERTE-3625	12/11/2020 13:12	***21808*	VERONICA NOGUEROL GARCIA
3522	2020-07-ERTE-3626	11/11/2020 20:24	***32751*	VRONICA LOPEZ ZAPATA
3523	2020-07-ERTE-3627	12/11/2020 09:54	***14148*	FRANCISCA MARTINEZ HERNANDEZ
3524	2020-07-ERTE-3628	12/11/2020 13:17	***35299*	FCO. JAVIER MORENO SORIA
3525	2020-07-ERTE-3629	11/11/2020 18:11	***09770*	ELENA MARIA JIMENEZ ANIDOS
3526	2020-07-ERTE-3630	12/11/2020 13:18	***65845*	MARÍA DEL CARMEN MARTÍN RUIZ
3527	2020-07-ERTE-3631	12/11/2020 13:24	***67525*	JUAN ANTONIO LOPEZ CACALES
3528	2020-07-ERTE-3632	12/11/2020 13:20	***12420*	SONIA JIMENEZ BORGONÓZ
3529	2020-07-ERTE-3633	12/11/2020 09:42	***36308*	SALVADOR MOLINA GIMENEZ
3530	2020-07-ERTE-3634	12/11/2020 13:17	***69091*	JOAQUINA MARIN VILLALBA
3531	2020-07-ERTE-3635	12/11/2020 13:11	***23226*	JOSÉ CANOVAS RUIZ



3532	2020-07-ERTE-3636	12/11/2020 13:11	***27916*	ALEJANDRA MARTINEZ TEROL
3533	2020-07-ERTE-3637	12/11/2020 14:17	***52419*	TATIANA TORRES SERRANO
3534	2020-07-ERTE-3638	12/11/2020 13:16	***43878*	ALICIA NAVARRO VERA
3535	2020-07-ERTE-3639	11/11/2020 12:20	***39118*	CARMEN CAMPOS MANZANARES
3536	2020-07-ERTE-3640	12/11/2020 13:15	***76654*	THAIS DIAZ MURCIA
3537	2020-07-ERTE-3641	12/11/2020 14:15	***25599*	JOSE ANTONIO SANCHEZ PADILLA
3538	2020-07-ERTE-3642	11/11/2020 12:17	***06514*	BENJAMIN NAVARRO OLIVA
3539	2020-07-ERTE-3643	12/11/2020 13:07	***36125*	SILVIA CAMPOS VERGARA
3540	2020-07-ERTE-3644	10/11/2020 20:08	***74991*	ENCARNACION USERO MARTINEZ
3541	2020-07-ERTE-3645	11/11/2020 11:36	***63952*	MARIA MANZANARES FUENTES
3542	2020-07-ERTE-3646	12/11/2020 12:53	***85039*	ORIANA ARBOLEDA GONZALEZ
3543	2020-07-ERTE-3647	11/11/2020 21:35	***28179*	ANA BELÉN SANCHEZ AVILES
3544	2020-07-ERTE-3648	12/11/2020 13:09	***58442*	MOHAMMED SALHI
3545	2020-07-ERTE-3649	12/11/2020 14:12	***19618*	MARA EUGENIA LOYZA BOBAN
3546	2020-07-ERTE-3650	11/11/2020 19:10	***84696*	LAURA SANCHEZ AVILES
3547	2020-07-ERTE-3651	12/11/2020 13:07	***14975*	MARIA DOLORES ORTEGA RABADAN
3548	2020-07-ERTE-3652	12/11/2020 14:10	***31524*	MONICA BALSALOBRE FERNANDEZ
3549	2020-07-ERTE-3653	12/11/2020 14:12	***27814*	PATRICIA VALERA BOX
3550	2020-07-ERTE-3654	11/11/2020 10:37	***69614*	DANIEL TEVAR TEVAR
3551	2020-07-ERTE-3655	12/11/2020 13:04	***83838*	IGNACIA MARTINEZ LOPEZ
3552	2020-07-ERTE-3656	12/11/2020 12:57	***52793*	PRISCILA MARIA HERNANDEZ TORRALBA
3553	2020-07-ERTE-3657	12/11/2020 12:55	***06512*	MARIA DOLORES LOPEZ MUÑOZ
3554	2020-07-ERTE-3658	12/11/2020 13:05	***44582*	IRYNA LUKYANOVA
3555	2020-07-ERTE-3659	12/11/2020 13:01	***18512*	DOLORES NOVAS GUIRAO
3556	2020-07-ERTE-3660	09/11/2020 19:31	***66478*	CELIA MARIA RODRIGUEZ PARRA
3557	2020-07-ERTE-3661	12/11/2020 13:20	***41463*	ALBERTO SALMERÓN JIMÉNEZ
3558	2020-07-ERTE-3662	12/11/2020 12:58	***54057*	MARTIRIO ORTIZ BAÑOS
3559	2020-07-ERTE-3663	12/11/2020 13:01	***48418*	MANUEL RUBIRA ORTIZ
3560	2020-07-ERTE-3664	11/11/2020 13:15	***91577*	MONTSERRAT GELACIO GONZALEZ
3561	2020-07-ERTE-3665	12/11/2020 09:18	***11495*	ALEJANDRO LOPEZ RODRIGUEZ
3562	2020-07-ERTE-3666	12/11/2020 13:00	***19297*	DOLORES FERNANDEZ CANO
3563	2020-07-ERTE-3667	12/11/2020 14:04	***55120*	JULIO CESAR LOYZA FERNANDEZ
3564	2020-07-ERTE-3668	12/11/2020 13:55	***45062*	TEODORA CASTORA GONZÁLEZ GARCIA
3565	2020-07-ERTE-3669	12/11/2020 12:59	***86279*	ROCIO MARTINEZ NICOLAS
3566	2020-07-ERTE-3670	12/11/2020 14:00	***87471*	MARIA JOSEFA MAIQUEZ MARTINEZ
3567	2020-07-ERTE-3671	08/11/2020 11:09	***49728*	FRANCISCO BERNAL MORENO
3568	2020-07-ERTE-3672	12/11/2020 13:56	***41803*	CRISTIAN GONZALEZ SOLER
3569	2020-07-ERTE-3673	12/11/2020 11:20	***43980*	TAMARA SANTIAGO CHACON
3570	2020-07-ERTE-3674	12/11/2020 14:03	***54601*	ALMUDENA SANCHEZ DE VAL RODRIGUEZ
3571	2020-07-ERTE-3675	12/11/2020 12:59	***42379*	DOMINGO JUAN OLIVER GONZALEZ
3572	2020-07-ERTE-3676	04/11/2020 23:02	***71399*	MOHAMED KEITA
3573	2020-07-ERTE-3677	11/11/2020 17:34	***47611*	MARIA JOSE MUNUERA ALCÁZAR
3574	2020-07-ERTE-3678	11/11/2020 16:33	***36996*	MARIA DOLORES ARAGÜEZ NAVARRO
3575	2020-07-ERTE-3679	11/11/2020 11:01	***40470*	CARMEN MARÍA LÓPEZ PUJANTE
3576	2020-07-ERTE-3680	12/11/2020 13:57	***71049*	JOSEFA GUARINOS MULERO
3577	2020-07-ERTE-3681	12/11/2020 13:53	***08851*	MARIA DEL MAR ARRATIA CUADROS
3578	2020-07-ERTE-3682	09/11/2020 20:18	***05986*	ALBA SANCHEZ GARCIA
3579	2020-07-ERTE-3683	12/11/2020 12:52	***48655*	MARIA IBAÑEZ CANOVAS
3580	2020-07-ERTE-3684	10/11/2020 19:01	***92078*	ANGELA OLIVARES SANCHEZ
3581	2020-07-ERTE-3685	12/11/2020 13:51	***58882*	IVAN ALEJANDRO LOYZA BOBAN
3582	2020-07-ERTE-3686	12/11/2020 13:56	***20534*	JOSECHU ORTEGA VICTORIA
3583	2020-07-ERTE-3687	11/11/2020 18:17	***89813*	ANA LUCIA SARANGO CUENCA
3584	2020-07-ERTE-3688	11/11/2020 15:38	***49901*	GLORIA VICENTE GIL
3585	2020-07-ERTE-3689	12/11/2020 12:53	***37135*	TERESA SANCHEZ SALAZAR
3586	2020-07-ERTE-3690	11/11/2020 13:50	***21476*	MIRIAM ALEMÁN DIEZ
3587	2020-07-ERTE-3691	11/11/2020 16:13	***32475*	TAMARA BOULECHIAH MARTINEZ
3588	2020-07-ERTE-3692	12/11/2020 13:30	***11550*	ALBA RUIZ SOLER
3589	2020-07-ERTE-3693	12/11/2020 13:53	***06572*	CARLOS GAVELA LOPEZ
3590	2020-07-ERTE-3694	12/11/2020 12:49	***53246*	ANTONIO LUIS SOLER MORENO
3591	2020-07-ERTE-3695	09/11/2020 20:31	***63446*	SAMUEL VICENTE GIL
3592	2020-07-ERTE-3696	12/11/2020 13:31	***17825*	FRANCISCO ZAPATA MARTINEZ
3593	2020-07-ERTE-3697	11/11/2020 15:43	***00834*	ASSANE NDOYE



3594	2020-07-ERTE-3698	11/11/2020 18:55	***40901*	YERKO ARAMAYO MENDOZA
3595	2020-07-ERTE-3699	11/11/2020 12:42	***05837*	EVE TUAÑO PINO
3596	2020-07-ERTE-3700	12/11/2020 12:43	***02646*	MARIO PEREZ CUENCA
3597	2020-07-ERTE-3701	06/11/2020 01:16	***11044*	ANA LUCIA VIZHÑAY CAJAMARCA
3598	2020-07-ERTE-3702	12/11/2020 12:34	***23708*	PRISCILLA MARIA CAMPOS LOPEZ
3599	2020-07-ERTE-3703	06/11/2020 01:54	***19266*	FERNANDA NICOLE VINTIMILLA VIZHÑAY
3600	2020-07-ERTE-3704	12/11/2020 09:09	***57828*	NOELIA RICO BERNAL
3601	2020-07-ERTE-3705	12/11/2020 12:37	***47346*	FRANCISCA ALMAGRO PEÑALVER
3602	2020-07-ERTE-3706	12/11/2020 13:45	***93056*	MARÍA LOURDES JUAN ANTÓN
3603	2020-07-ERTE-3707	12/11/2020 12:09	***01529*	PEDRO LUIS PLANELLES HITA
3604	2020-07-ERTE-3708	12/11/2020 12:40	***51920*	TAOUFIK BOUJAKHROUT
3605	2020-07-ERTE-3709	12/11/2020 12:38	***65665*	ANA MARTINEZ ROJAS
3606	2020-07-ERTE-3710	12/11/2020 11:47	***54005*	CHRISTIAN RADULESCU GARCIA
3607	2020-07-ERTE-3711	10/11/2020 00:15	***69767*	RAFAEL CASTELLANOS SANZ
3608	2020-07-ERTE-3712	12/11/2020 12:06	***27717*	MARTA MARIA TORTOSA MARTINEZ
3609	2020-07-ERTE-3713	10/11/2020 13:51	***70357*	ANTONIO RUBIO VICENTE
3610	2020-07-ERTE-3714	11/11/2020 21:16	***30448*	JOSE CHACON BLAYA
3611	2020-07-ERTE-3715	11/11/2020 17:18	***81596*	CARMEN MORALES ALMANSA
3612	2020-07-ERTE-3716	12/11/2020 13:37	***12184*	JOSE JAVIER CAMPOS FERNANDEZ
3613	2020-07-ERTE-3717	12/11/2020 12:15	***46119*	ANTONIO JESUS MARTINEZ NAVARRO
3614	2020-07-ERTE-3718	12/11/2020 12:25	***53860*	MUSTAFA TAHAN
3615	2020-07-ERTE-3719	12/11/2020 13:15	***24747*	CRISTINA LOPEZ PEREZ
3616	2020-07-ERTE-3720	12/11/2020 12:40	***51330*	ROCIO MARTINEZ ROMERA
3617	2020-07-ERTE-3721	10/11/2020 10:37	***76203*	JOSEFA AROCA NOGUERA
3618	2020-07-ERTE-3722	12/11/2020 12:38	***98428*	ENRIQUE PEREZ ROPERO
3619	2020-07-ERTE-3723	12/11/2020 12:29	***02950*	JOSÉ SAURA BERNAL
3620	2020-07-ERTE-3724	12/11/2020 13:41	***08338*	JOSE MIGUEL MORENO CALVO
3621	2020-07-ERTE-3725	11/11/2020 18:44	***30266*	SILVIA MONSERRATE MENCHON
3622	2020-07-ERTE-3726	11/11/2020 12:15	***24525*	MARÍA LUCÍA EGEA GÁLVEZ
3623	2020-07-ERTE-3728	12/11/2020 12:08	***86283*	VALENTINA MAKAROVA
3624	2020-07-ERTE-3730	12/11/2020 12:45	***48250*	MARIA TALON VILLA
3625	2020-07-ERTE-3731	12/11/2020 12:59	***54138*	ISABEL SOLER SEGOVIA
3626	2020-07-ERTE-3732	12/11/2020 13:34	***42461*	VASILICA GABRIEL ROSU
3627	2020-07-ERTE-3733	12/11/2020 10:42	***45287*	CRISTIAN AIMAN AIROLDI VEGA
3628	2020-07-ERTE-3734	11/11/2020 12:51	***34442*	MARIA ANDREA FERNÁNDEZ CAVA
3629	2020-07-ERTE-3735	12/11/2020 13:15	***93929*	NURIA GARCIA BRAÑAS
3630	2020-07-ERTE-3736	11/11/2020 12:59	***00018*	GREGORY JOSE FERREIRA YANEZ
3631	2020-07-ERTE-3737	09/11/2020 11:54	***55563*	MARA ISABEL NUÑEZ GANDARIAS
3632	2020-07-ERTE-3738	11/11/2020 22:39	***36306*	CONSOLACIÓN GIL MARTINEZ
3633	2020-07-ERTE-3739	12/11/2020 13:31	***38895*	FRANCISCO NUÑEZ LOPEZ
3634	2020-07-ERTE-3740	11/11/2020 17:31	***36029*	JUAN FRANCISCO SERRANO MONTOYA
3635	2020-07-ERTE-3741	11/11/2020 12:49	***48717*	YESENIA DIHONEY GUTIERREZ DELGADO
3636	2020-07-ERTE-3742	12/11/2020 13:09	***83239*	CRISTINA CELDRAN YEPES
3637	2020-07-ERTE-3743	12/11/2020 13:28	***60390*	SUSANA PEREZ PIÑA
3638	2020-07-ERTE-3744	12/11/2020 10:25	***30132*	FLORIANA ELENA LAUTARU
3639	2020-07-ERTE-3745	11/11/2020 16:43	***10702*	IÑAKI GARCIA FIGUERAS
3640	2020-07-ERTE-3746	12/11/2020 12:23	***35968*	MARIA JOSE AVILES ARAGON
3641	2020-07-ERTE-3747	12/11/2020 13:13	***15989*	JOSE MARIA GAMBIN GARCIA
3642	2020-07-ERTE-3748	12/11/2020 12:20	***38893*	SONIA VERA LEON
3643	2020-07-ERTE-3749	12/11/2020 13:07	***56871*	ELISA GAMBUIZZI ---
3644	2020-07-ERTE-3750	12/11/2020 11:07	***20499*	TANIA ILIEVA NAKOVA
3645	2020-07-ERTE-3751	11/11/2020 16:33	***92856*	MOHAMED ROUCHDI
3646	2020-07-ERTE-3752	11/11/2020 19:56	***51888*	VICTOR MARTINEZ LOPEZ
3647	2020-07-ERTE-3753	11/11/2020 09:04	***57911*	JOSEFA FERNÁNDEZ GARCÍA
3648	2020-07-ERTE-3754	11/11/2020 13:14	***46482*	FRANCISCO MARIN ESPARZA
3649	2020-07-ERTE-3755	12/11/2020 11:52	***39196*	IRENE GRACIA SAURA
3650	2020-07-ERTE-3756	11/11/2020 10:20	***78223*	JUANA LOPEZ GAZQUEZ
3651	2020-07-ERTE-3757	12/11/2020 13:18	***86851*	PATRICIA SERRANO BARBA
3652	2020-07-ERTE-3758	12/11/2020 13:19	***85396*	JULIAN ANDRES OSORIO
3653	2020-07-ERTE-3759	12/11/2020 12:09	***89963*	ISABEL SOLANO GARCIA
3654	2020-07-ERTE-3760	12/11/2020 13:19	***42878*	JAVIER PAGAN LOPEZ
3655	2020-07-ERTE-3761	11/11/2020 20:51	***78094*	PEDRO JOSE ANTOLINOS LOPEZ



3656	2020-07-ERTE-3762	12/11/2020 12:15	***09735*	MIGUEL ANGEL RUIZ ABELLAN
3657	2020-07-ERTE-3763	09/11/2020 19:09	***69125*	DARWIN VINICIO MUÑOZ LOYOLA
3658	2020-07-ERTE-3764	12/11/2020 09:25	***49447*	MARIA JOSEFA GARCIA ROMERA
3659	2020-07-ERTE-3765	10/11/2020 16:35	***95268*	MARIANO BELANDO CARCELES
3660	2020-07-ERTE-3766	12/11/2020 12:00	***48764*	FRANCISCO RUIZ ALBALADEJO
3661	2020-07-ERTE-3767	11/11/2020 14:00	***49890*	VERONICA MOLINA FERNANDEZ
3662	2020-07-ERTE-3768	12/11/2020 12:13	***20326*	ANNA BAKLAN
3663	2020-07-ERTE-3769	12/11/2020 13:16	***57584*	MARIA CRISTINA MUÑOZ SANCHEZ
3664	2020-07-ERTE-3770	12/11/2020 12:14	***28324*	JUAN CARLOS CAMPILLO CARRILLO
3665	2020-07-ERTE-3771	12/11/2020 12:01	***49460*	JUAN CARLOS SANCHEZ MOROTE
3666	2020-07-ERTE-3772	12/11/2020 12:13	***65599*	RICARDO JAIR ROBALINO RODRIGUEZ
3667	2020-07-ERTE-3773	11/11/2020 20:48	***31875*	NAZIHA BOUJAKHROUT
3668	2020-07-ERTE-3774	11/11/2020 13:13	***35388*	DAYAMI RODRIGUEZ ALVAREZ
3669	2020-07-ERTE-3775	12/11/2020 13:09	***35030*	JOSEFA RAJA SANCHEZ
3670	2020-07-ERTE-3776	11/11/2020 20:17	***48428*	MARIA PAZ LORENZO ANTOLINOS
3671	2020-07-ERTE-3777	12/11/2020 12:05	***88762*	JOAQUIN VERA VILLANUEVA
3672	2020-07-ERTE-3778	12/11/2020 13:08	***35354*	MARIA DEL ROSARIO QUIÑONERO MARIN
3673	2020-07-ERTE-3779	11/11/2020 20:20	***52961*	JOSE LUIS ANGOSTO PRETEL
3674	2020-07-ERTE-3780	12/11/2020 13:02	***48793*	MANUELA HERNANDEZ PLANES
3675	2020-07-ERTE-3781	12/11/2020 12:03	***02520*	ANGEL CÁNOVAS BUENAVENTURA
3676	2020-07-ERTE-3782	11/11/2020 12:23	***20289*	ANGELES LAJARIN GABARRON
3677	2020-07-ERTE-3783	12/11/2020 12:35	***51456*	JUANA MARIA CLEMENTE HERNANDEZ
3678	2020-07-ERTE-3784	12/11/2020 12:01	***49033*	VICENTE SERRANO MARTINEZ
3679	2020-07-ERTE-3785	12/11/2020 13:00	***15912*	JUAN RAFAEL CANO PERAN
3680	2020-07-ERTE-3786	11/11/2020 17:53	***91888*	ANTONIO MORALES GARCIA
3681	2020-07-ERTE-3787	12/11/2020 10:55	***11966*	CARMEN CARAVACA TOMAS
3682	2020-07-ERTE-3788	11/11/2020 21:15	***60436*	MOHMAD TAHAN
3683	2020-07-ERTE-3789	04/11/2020 20:13	***55508*	JUAN JOSÉ FERNÁNDEZ TORRES
3684	2020-07-ERTE-3790	12/11/2020 11:27	***16264*	JUAN ANGEL SANCHEZ MONTOYA
3685	2020-07-ERTE-3791	11/11/2020 18:35	***21095*	AGUSTÍN ÁLVAREZ GARCÍA
3686	2020-07-ERTE-3792	11/11/2020 11:03	***82728*	RAQUEL INIESTA MARIN
3687	2020-07-ERTE-3793	12/11/2020 12:59	***37367*	M INMACULADA SANCHEZ DE VAL RODRIGUEZ
3688	2020-07-ERTE-3794	10/11/2020 11:40	***92340*	BEATRIZ MARÍN FRUTOS
3689	2020-07-ERTE-3795	12/11/2020 11:51	***36975*	FUENSANTA SOLANA MORENO
3690	2020-07-ERTE-3796	12/11/2020 11:48	***88479*	MÓNICA MARTÍNEZ MARTÍNEZ
3691	2020-07-ERTE-3797	12/11/2020 11:55	***75204*	ERIKA ANDREA TORO MAESE
3692	2020-07-ERTE-3798	11/11/2020 18:36	***45598*	MARIA DEL CARMEN GOMEZ GARCIA
3693	2020-07-ERTE-3799	10/11/2020 09:45	***59247*	LENIN ABELARDO VICUÑA HERRERA
3694	2020-07-ERTE-3800	12/11/2020 11:46	***15363*	MARIA BELÉN MUÑOZ SOLER
3695	2020-07-ERTE-3801	11/11/2020 18:14	***23620*	PABLO MANUEL ROMERA SANTILLANA
3696	2020-07-ERTE-3802	12/11/2020 11:25	***08790*	MARCO FABIAN CORREA DIAZ
3697	2020-07-ERTE-3803	11/11/2020 17:08	***66589*	MAGDALENA SANCHEZ SANCHEZ
3698	2020-07-ERTE-3804	12/11/2020 11:20	***33579*	YANILDA MERCEDES NUÑEZ NUÑEZ
3699	2020-07-ERTE-3805	12/11/2020 11:46	***64889*	JOSE MARIA NAVARRO PARRA
3700	2020-07-ERTE-3806	11/11/2020 10:08	***43429*	ANTONIO URSO
3701	2020-07-ERTE-3807	12/11/2020 12:48	***33302*	ALEJANDRO MARTÍNEZ MARCO
3702	2020-07-ERTE-3808	11/11/2020 23:11	***36375*	JULIAN GILBERTE CANOVAS
3703	2020-07-ERTE-3809	11/11/2020 11:37	***85797*	VIRGINIA FERNANDEZ INIESTA
3704	2020-07-ERTE-3810	12/11/2020 12:46	***62079*	MARÍA BELLÓ RUIZ
3705	2020-07-ERTE-3811	11/11/2020 15:26	***04986*	INMACULADA CONCEPCION TORRES ALBARRACIN
3706	2020-07-ERTE-3812	12/11/2020 11:46	***05514*	JOSEFA NAVARRO PEREZ
3707	2020-07-ERTE-3814	11/11/2020 18:38	***06373*	TATIANA CARRILLO MANZANARES
3708	2020-07-ERTE-3815	12/11/2020 11:32	***14743*	SANDRA CARRILLO GARRIGOS
3709	2020-07-ERTE-3816	06/11/2020 14:05	***55606*	LUIS PEÑALVER MONTALBAN
3710	2020-07-ERTE-3817	12/11/2020 12:44	***55170*	NORMA BEATRIZ BOBAN DE LOYZA
3711	2020-07-ERTE-3818	12/11/2020 11:30	***80330*	ANA YEPES HERNANDEZ
3712	2020-07-ERTE-3819	11/11/2020 12:20	***68153*	OKSANA YESHCHENKO
3713	2020-07-ERTE-3820	11/11/2020 08:58	***38858*	DOLORES LOPEZ GARCIA
3714	2020-07-ERTE-3821	11/11/2020 19:43	***09079*	PEDRO AVELLANA BLEDA
3715	2020-07-ERTE-3822	12/11/2020 11:12	***95574*	MARIA ISABEL BERNAL BERNAL
3716	2020-07-ERTE-3823	11/11/2020 11:49	***01290*	ANGELES ADAME RODRIGUEZ
3717	2020-07-ERTE-3824	12/11/2020 12:42	***78047*	MARIA VIRGINIA GONZALEZ MOLINA



3718	2020-07-ERTE-3825	11/11/2020 09:16	***86568*	GINA RAMIREZ LENIS
3719	2020-07-ERTE-3826	11/11/2020 16:13	***98045*	ANTONIO PEREZ GARCIA
3720	2020-07-ERTE-3827	12/11/2020 11:31	***30754*	MARIO HERNANDEZ CARRASCO
3721	2020-07-ERTE-3828	12/11/2020 12:37	***63099*	ISABEL CANOVAS GRANADOS
3722	2020-07-ERTE-3829	10/11/2020 21:24	***73405*	JUAN GABRIEL NAVARRO MUÑOZ
3723	2020-07-ERTE-3830	12/11/2020 11:37	***57630*	CONCEPCIÓN MACIÁN SÁNCHEZ
3724	2020-07-ERTE-3831	11/11/2020 13:42	***14501*	MARÍA DOLORES MIRANDA RUIZ
3725	2020-07-ERTE-3832	12/11/2020 12:37	***74004*	EVA MARIA LARDIN HEREDIA
3726	2020-07-ERTE-3833	12/11/2020 12:24	***96244*	SANDRA RÍOS SOLANO
3727	2020-07-ERTE-3834	12/11/2020 11:24	***32606*	LORENA VALERIA CHAVEZ IBARRA
3728	2020-07-ERTE-3835	12/11/2020 11:30	***98292*	MARILIN TALIA CORONEL DURAN
3729	2020-07-ERTE-3836	11/11/2020 13:35	***18845*	RAÚL MARTÍNEZ GARCÍA
3730	2020-07-ERTE-3837	12/11/2020 12:30	***89393*	FRANCISCO JAVIER GILBERTE GARCIA
3731	2020-07-ERTE-3838	12/11/2020 11:25	***95363*	VANESSA MIRALLES MIÑANO
3732	2020-07-ERTE-3839	12/11/2020 12:29	***48535*	JUANA LARDIN HEREDIA
3733	2020-07-ERTE-3840	12/11/2020 09:57	***60773*	SAGRARIO DOMINGUEZ GARGANTILLA
3734	2020-07-ERTE-3841	12/11/2020 09:07	***51166*	BOUCHRA SBAITI
3735	2020-07-ERTE-3842	04/11/2020 22:36	***54328*	BELÉN MARÍA BERROCAL VÁZQUEZ
3736	2020-07-ERTE-3843	12/11/2020 12:22	***74632*	FRANCISCO LUIS MORA BONADA
3737	2020-07-ERTE-3844	10/11/2020 10:58	***10708*	CARMEN RUIZ DEL TORO
3738	2020-07-ERTE-3845	12/11/2020 11:21	***56351*	MARIA ANGELES CELDRAN BERNAL
3739	2020-07-ERTE-3846	12/11/2020 11:21	***66093*	FUENSANTA MARIN HERRERO
3740	2020-07-ERTE-3847	12/11/2020 11:23	***57187*	CARRILLO ANGEL VALVERDE
3741	2020-07-ERTE-3848	04/11/2020 20:31	***32620*	MARIA JOSE LOPEZ ROMERO
3742	2020-07-ERTE-3849	12/11/2020 11:22	***02643*	FRANCISCO JAVIER PÉREZ CUENCA
3743	2020-07-ERTE-3850	10/11/2020 13:18	***69606*	ROSA MARIA SANCHEZ GARCIA
3744	2020-07-ERTE-3851	11/11/2020 12:51	***93417*	CELIA BERENGUER LAX
3745	2020-07-ERTE-3852	10/11/2020 19:14	***45599*	DAVINIA LUCAS FRUTOS
3746	2020-07-ERTE-3853	11/11/2020 22:14	***51969*	ADRIAN NORTES ROBLES
3747	2020-07-ERTE-3854	12/11/2020 11:11	***85960*	MARÍA DEL MAR GARCÍA LOPERA
3748	2020-07-ERTE-3855	11/11/2020 15:29	***50909*	MARIA DOLORES SANCHEZ LUNA
3749	2020-07-ERTE-3856	10/11/2020 22:05	***37412*	AINOHA PALLARES ALEMAN
3750	2020-07-ERTE-3857	10/11/2020 22:56	***40852*	RICARDO EDMUNDO ROBALINO GUEVARA
3751	2020-07-ERTE-3858	12/11/2020 11:16	***61462*	ANA MARIA SANCHEZ GIL
3752	2020-07-ERTE-3859	12/11/2020 12:17	***30387*	BENITO HERNANDEZ ZABALA
3753	2020-07-ERTE-3860	12/11/2020 11:14	***02917*	ANGELES ANDREU TRIGUERO
3754	2020-07-ERTE-3861	12/11/2020 12:01	***40854*	LORENA MARTINEZ ORO
3755	2020-07-ERTE-3862	12/11/2020 11:12	***32315*	JOSEFA ANDREU MORALES
3756	2020-07-ERTE-3863	12/11/2020 11:14	***57758*	RONAL VICENTE CEBALLOS ENCALADA
3757	2020-07-ERTE-3864	12/11/2020 11:10	***02530*	JAVIER ROSIQUE CAYUELA
3758	2020-07-ERTE-3865	12/11/2020 12:12	***06675*	ANDRÉS FRANCISCO BALLESTEROS NAVARRO
3759	2020-07-ERTE-3866	12/11/2020 12:16	***11377*	ANGÉLICA FALINA FRANCO VERA
3760	2020-07-ERTE-3867	11/11/2020 18:43	***12472*	CASANDRA NAVARRO ABELLAN
3761	2020-07-ERTE-3868	10/11/2020 18:28	***47049*	ANGELA ROS TORNEL
3762	2020-07-ERTE-3869	12/11/2020 11:10	***80829*	VIRGINIA MARTINEZ RAMOS
3763	2020-07-ERTE-3870	12/11/2020 11:10	***18722*	ISABEL ESPAÑA GONZALEZ
3764	2020-07-ERTE-3871	11/11/2020 15:46	***88254*	LOUISE BASSE
3765	2020-07-ERTE-3872	11/11/2020 16:12	***36538*	JUAN ANTONIO PUJANTE MÁRMOL
3766	2020-07-ERTE-3873	12/11/2020 11:05	***43555*	EULOGIA MARTINEZ GARRIDO
3767	2020-07-ERTE-3874	12/11/2020 11:07	***41563*	VICTOR MANUEL MACIAS MENDES
3768	2020-07-ERTE-3875	12/11/2020 10:56	***26566*	INGRITTY SUELY CANTERO CANTERO
3769	2020-07-ERTE-3876	05/11/2020 14:22	***60056*	IRENE MARÍA CEGARRA LEÓN
3770	2020-07-ERTE-3877	12/11/2020 12:08	***04273*	PEDRO LUIS ALCAZAR ILLAN
3771	2020-07-ERTE-3878	12/11/2020 12:02	***93835*	DOMINGO GONZALEZ MARTINEZ
3772	2020-07-ERTE-3879	11/11/2020 17:50	***19301*	JUAN CARLOS MARTINEZ DE LA PLAZA ANDREU
3773	2020-07-ERTE-3880	12/11/2020 11:01	***30069*	FRANCISCO JAVIER TORRES DIAZ
3774	2020-07-ERTE-3881	12/11/2020 11:02	***71124*	DANIEL VILLAESCUSA GARCIA
3775	2020-07-ERTE-3882	11/11/2020 16:44	***25762*	MARIA ESPERANZA PÉREZ MARIN
3776	2020-07-ERTE-3883	10/11/2020 14:44	***11262*	LARA BRAVO LÓPEZ
3777	2020-07-ERTE-3884	05/11/2020 14:47	***27632*	ANTONIO LOPEZ CONESA
3778	2020-07-ERTE-3885	11/11/2020 19:20	***30140*	ANGEL LUIS CARMONA HERNANDEZ
3779	2020-07-ERTE-3886	12/11/2020 11:55	***30664*	MIGUEL ÁNGEL MARTÍNEZ MERLOS



3780	2020-07-ERTE-3887	12/11/2020 11:52	***36602*	MARIA JOSEFA SANCHEZ BALLESTER
3781	2020-07-ERTE-3888	12/11/2020 11:56	***35877*	NATALIA GUTIERREZ RIVERO
3782	2020-07-ERTE-3889	12/11/2020 11:53	***87883*	MARIA ANGELES DEL SALTO RAMÍREZ
3783	2020-07-ERTE-3890	09/11/2020 15:37	***46015*	NOELIA JIMENEZ ARAEZ
3784	2020-07-ERTE-3891	12/11/2020 10:52	***48481*	CRISTINA MARIN PEÑALVER
3785	2020-07-ERTE-3892	12/11/2020 10:53	***93649*	JESSICA SANCHEZ RUIZ
3786	2020-07-ERTE-3893	12/11/2020 11:50	***59423*	VICTOR JIMENEZ PEREZ
3787	2020-07-ERTE-3894	12/11/2020 10:51	***76882*	JESÚS PÉREZ DE GEA
3788	2020-07-ERTE-3895	11/11/2020 19:24	***59319*	MARIA DOLORES PELLICER GÓMEZ
3789	2020-07-ERTE-3896	11/11/2020 17:34	***55315*	LORENA GRACIA SÁNCHEZ
3790	2020-07-ERTE-3897	12/11/2020 10:24	***58397*	ÁNGEL SÁNCHEZ SÁNCHEZ
3791	2020-07-ERTE-3898	12/11/2020 11:45	***52153*	JOSÉ ANTONIO MURCIA GÓMEZ
3792	2020-07-ERTE-3899	12/11/2020 11:52	***22991*	MARIA JOSEFA FERNANDEZ AVILES
3793	2020-07-ERTE-3900	12/11/2020 11:34	***93440*	NOELIA CONCEPCION MORENO CASTELLON
3794	2020-07-ERTE-3901	12/11/2020 11:39	***60908*	NAZARET AYALA BLAYA
3795	2020-07-ERTE-3902	04/11/2020 18:48	***28616*	MARIA DEL MAR MARTINEZ ORTEGA
3796	2020-07-ERTE-3903	11/11/2020 13:51	***50397*	NUNSA RICHEL WOLFF YANEZ
3797	2020-07-ERTE-3904	11/11/2020 18:58	***37644*	BALTASAR HERNÁNDEZ MORENO
3798	2020-07-ERTE-3905	12/11/2020 10:42	***16374*	MARINA TORTOSA ZAPATA
3799	2020-07-ERTE-3906	10/11/2020 13:17	***40545*	MARINA DIAZ ARIAS
3800	2020-07-ERTE-3907	12/11/2020 11:41	***84697*	MIGUEL ANGEL MUÑOZ GONZALO
3801	2020-07-ERTE-3908	12/11/2020 11:35	***96382*	AGUSTÍN HARLOUCHET MASTEL
3802	2020-07-ERTE-3909	10/11/2020 12:25	***84457*	ANTONIO ALCARAZ SÁNCHEZ
3803	2020-07-ERTE-3910	11/11/2020 20:05	***74028*	ISABEL CAÑAVATE PEREZ
3804	2020-07-ERTE-3911	12/11/2020 10:42	***38877*	EUGENIA MARIA MARTINEZ FUENTES
3805	2020-07-ERTE-3912	11/11/2020 19:07	***31094*	ENCARNACIÓN RODRÍGUEZ ABELLÁN
3806	2020-07-ERTE-3913	12/11/2020 10:35	***10769*	PABLO HUERTAS MÉNDEZ
3807	2020-07-ERTE-3914	12/11/2020 10:35	***03824*	YOLANDA RUIZ SERRANO
3808	2020-07-ERTE-3915	12/11/2020 10:29	***24467*	DAVID SANCHEZ DEL RAMO
3809	2020-07-ERTE-3916	11/11/2020 13:07	***90236*	RODOLFO GABRIEL PÉREZ RODRÍGUEZ
3810	2020-07-ERTE-3917	12/11/2020 10:33	***34307*	JOSEFA SÁNCHEZ PÉREZ
3811	2020-07-ERTE-3918	12/11/2020 10:29	***92847*	TANYA STEFANOVA BORISOVA
3812	2020-07-ERTE-3919	11/11/2020 18:30	***48409*	JUAN MANUEL AROCA GARCIA
3813	2020-07-ERTE-3920	05/11/2020 18:54	***41354*	ANDRES GARCIA BAÑO
3814	2020-07-ERTE-3921	09/11/2020 15:25	***49813*	HAYAT KTAMAT
3815	2020-07-ERTE-3922	11/11/2020 11:18	***37561*	ANA BELEN HERNANDEZ GARCIA
3816	2020-07-ERTE-3923	12/11/2020 11:38	***17350*	OLAYA SEVILLA CANOVAS
3817	2020-07-ERTE-3924	12/11/2020 11:34	***55116*	VIKTORIYA GOPANCHUK X
3818	2020-07-ERTE-3925	12/11/2020 10:30	***75616*	ROXANA MIHAELA NICULICA
3819	2020-07-ERTE-3926	10/11/2020 10:33	***00499*	ADRIÁN RIBES MARÍN
3820	2020-07-ERTE-3927	12/11/2020 09:39	***28130*	JAVIER HURTADO MICO
3821	2020-07-ERTE-3928	12/11/2020 10:25	***65953*	MONICA NAVARRO LOPEZ
3822	2020-07-ERTE-3929	12/11/2020 11:12	***46170*	SOLEDAD BRAVO MATA
3823	2020-07-ERTE-3930	12/11/2020 10:19	***16531*	MIGUEL ANGEL PARRA ESPINOSA
3824	2020-07-ERTE-3931	12/11/2020 11:13	***83357*	JAVIER MARTINEZ MARTINEZ
3825	2020-07-ERTE-3932	12/11/2020 10:52	***56499*	ALBERTO JOSE MATEO PAGAN
3826	2020-07-ERTE-3933	12/11/2020 10:25	***08662*	JOSE ORTEGA SERRANO
3827	2020-07-ERTE-3935	12/11/2020 11:24	***56815*	CAMELIA CHINDRIS
3828	2020-07-ERTE-3936	12/11/2020 11:09	***21742*	GABRIELA RUIZ FRANCO
3829	2020-07-ERTE-3937	12/11/2020 10:21	***50476*	MIGUEL ANGEL PIÑA MARTIN
3830	2020-07-ERTE-3938	11/11/2020 13:43	***98254*	MARIA CARMEN RUIZ AGUIRRE
3831	2020-07-ERTE-3939	12/11/2020 11:19	***38144*	SERGIO BORNAS ALARCON
3832	2020-07-ERTE-3940	12/11/2020 10:17	***84961*	MARIA BAUTISTA MIÑARRO
3833	2020-07-ERTE-3941	12/11/2020 10:02	***09352*	BLEDAR LUMI
3834	2020-07-ERTE-3942	11/11/2020 18:23	***63995*	GERARDO ESTEBAN MARIN CORBALAN
3835	2020-07-ERTE-3943	12/11/2020 10:16	***84684*	ALEJANDRO LOPEZ GARCIA
3836	2020-07-ERTE-3944	12/11/2020 11:21	***06266*	MIGUEL ANGEL MORCILLO TOMÁS
3837	2020-07-ERTE-3945	11/11/2020 17:50	***28005*	JOSE AGUSTIN BERNAL LOPEZ
3838	2020-07-ERTE-3946	12/11/2020 10:15	***08907*	DANIEL CAÑAVATE MARTIN
3839	2020-07-ERTE-3947	12/11/2020 11:19	***44220*	MARIA JOSE MORENO GONZALEZ
3840	2020-07-ERTE-3948	10/11/2020 13:25	***31576*	MARIA ANGELES SABATER HERNANDEZ
3841	2020-07-ERTE-3949	11/11/2020 16:41	***62512*	PABLO CHRISTIAN PARAREDA HUE



3842	2020-07-ERTE-3950	11/11/2020 15:20	***83686*	FRÉDERIQUE CORINA VAN HECKE
3843	2020-07-ERTE-3951	12/11/2020 11:11	***87599*	ISABEL BERMEJO GOMEZ
3844	2020-07-ERTE-3952	12/11/2020 09:35	***21740*	MARIA LAURA AYALA LOPEZ
3845	2020-07-ERTE-3953	12/11/2020 10:16	***72703*	CINDY YURANI VIAFARA BONILLA
3846	2020-07-ERTE-3954	10/11/2020 09:30	***76714*	SALVADOR ORTEGA ORTEGA
3847	2020-07-ERTE-3955	11/11/2020 11:10	***55481*	ADRIÁN SANCHEZ MURCIA
3848	2020-07-ERTE-3956	12/11/2020 10:11	***43884*	ANA ALICIA CANOVAS BELMONTE
3849	2020-07-ERTE-3957	11/11/2020 12:54	***56065*	MANUELA MARTINEZ PEREZ
3850	2020-07-ERTE-3958	09/11/2020 14:40	***47917*	LADY MARITZA ALDANA PEREZ
3851	2020-07-ERTE-3959	12/11/2020 10:09	***52513*	SUSMA ÁLVAREZ RODRÍGUEZ
3852	2020-07-ERTE-3960	11/11/2020 18:05	***31527*	ANGELES ZARAGOZA VILLAESCUSA
3853	2020-07-ERTE-3961	10/11/2020 21:05	***15675*	JOSE ANTONIO SANCHEZ GARCIA
3854	2020-07-ERTE-3962	10/11/2020 19:21	***20829*	ELISA SANCHEZ MORENO
3855	2020-07-ERTE-3963	10/11/2020 15:41	***94950*	DIANA A SÁNCHEZ VERDÚ
3856	2020-07-ERTE-3964	12/11/2020 10:01	***90931*	CLARA VIRGINIA UZURIAGA LLANTEN
3857	2020-07-ERTE-3965	12/11/2020 11:11	***17993*	SOLEDAD BELMONTE MARTINEZ
3858	2020-07-ERTE-3966	12/11/2020 10:06	***67906*	MARIA INMACULADA YAGO GARCIA
3859	2020-07-ERTE-3967	12/11/2020 10:07	***83576*	JULIO TENA DAVILA
3860	2020-07-ERTE-3968	12/11/2020 09:36	***46634*	MIGUEL GANDIA MARTINEZ
3861	2020-07-ERTE-3969	12/11/2020 10:00	***17625*	PEDRO ANTONIO ESPEJO GONZALEZ
3862	2020-07-ERTE-3970	12/11/2020 10:04	***02208*	GRACE LILLY SUTHERLAND
3863	2020-07-ERTE-3971	12/11/2020 11:06	***40536*	JOSE LUIS CARAVACA YEPES
3864	2020-07-ERTE-3972	12/11/2020 10:04	***26877*	JOSE LUIS VISCARRA SOTO
3865	2020-07-ERTE-3973	10/11/2020 22:03	***36022*	NAYARA SAEZ SANCHEZ
3866	2020-07-ERTE-3974	12/11/2020 10:02	***37109*	DANISA ANAHI LEGUIZAMON SILVERO
3867	2020-07-ERTE-3975	12/11/2020 11:05	***21746*	JOSEFA MARTINEZ LIZA
3868	2020-07-ERTE-3976	12/11/2020 09:59	***70573*	CARMEN CONESA PAGAN
3869	2020-07-ERTE-3977	12/11/2020 11:04	***95005*	AYOUB HASSANI
3870	2020-07-ERTE-3978	12/11/2020 11:03	***97257*	MARIA DEL CARMEN MARTINEZ GARCIA
3871	2020-07-ERTE-3979	11/11/2020 19:14	***72758*	ESPERANZA NICOLÁS JIMÉNEZ
3872	2020-07-ERTE-3980	11/11/2020 16:14	***18849*	JOSE MANUEL ALVAREZ PARDO
3873	2020-07-ERTE-3981	11/11/2020 13:13	***55101*	MARIA ALDERETE SANCHEZ
3874	2020-07-ERTE-3982	12/11/2020 11:03	***46209*	ELIXANDER MUÑOZ PEREZ
3875	2020-07-ERTE-3983	12/11/2020 09:59	***67367*	MARGARITA SERRA SOCIAS
3876	2020-07-ERTE-3984	12/11/2020 10:57	***62695*	RICARDO JORDAN BASTIDAS ALCIVAR
3877	2020-07-ERTE-3985	12/11/2020 09:11	***29127*	JUANA JIMENEZ GARCIA
3878	2020-07-ERTE-3986	12/11/2020 09:55	***76639*	MARIA JESUS GARCIA JIMENEZ
3879	2020-07-ERTE-3987	12/11/2020 09:57	***41050*	ABDELGHANI BOUJAKHROUT
3880	2020-07-ERTE-3988	10/11/2020 17:37	***72890*	GABRIEL TORRES BEAUMONT
3881	2020-07-ERTE-3989	12/11/2020 08:52	***60334*	PASCUAL CARRILLO PEREZ
3882	2020-07-ERTE-3990	11/11/2020 10:31	***81751*	MARIA TERESA HERNANDEZ VILLAESCUSA
3883	2020-07-ERTE-3991	12/11/2020 10:56	***37035*	SALVADOR CAYELA CLEMENTE
3884	2020-07-ERTE-3992	12/11/2020 09:45	***21694*	ROSA LUCIA MORA TRUEBA
3885	2020-07-ERTE-3994	11/11/2020 11:15	***51835*	CRISTOBAL NAVARRO GOMEZ
3886	2020-07-ERTE-3995	11/11/2020 19:55	***30945*	JESÚS MARTÍNEZ HERNÁNDEZ
3887	2020-07-ERTE-3996	12/11/2020 09:56	***46748*	JOSE CARLOS FUENTES RODRIGUEZ
3888	2020-07-ERTE-3997	11/11/2020 13:58	***58314*	JOSÉ MARÍA LLORENTE LÓPEZ
3889	2020-07-ERTE-3998	11/11/2020 12:47	***98934*	EVA MARIA LOPEZ CASTILLERO
3890	2020-07-ERTE-3999	11/11/2020 13:47	***81737*	RAQUEL RIOS ALBALADEJO
3891	2020-07-ERTE-4000	12/11/2020 10:47	***95206*	AMAYA GARCÍA GÓMEZ
3892	2020-07-ERTE-4001	12/11/2020 10:53	***30737*	MARIA CARMEN CHANDO HEREDIA
3893	2020-07-ERTE-4002	10/11/2020 13:55	***25891*	JUANA CONESA PEREZ
3894	2020-07-ERTE-4003	12/11/2020 10:53	***62113*	JULIA PALAZÓN MORENO
3895	2020-07-ERTE-4004	10/11/2020 20:57	***94165*	CRISTINA VERA MARTINEZ
3896	2020-07-ERTE-4005	12/11/2020 10:30	***47234*	ELISABET CARO GONZALEZ
3897	2020-07-ERTE-4006	12/11/2020 10:46	***75946*	MARIA FUENSANTA MARTINEZ SALMERON
3898	2020-07-ERTE-4007	09/11/2020 18:37	***67455*	LEIDY JOHANA GOMEZ LOPEZ
3899	2020-07-ERTE-4008	11/11/2020 12:39	***38318*	MARI CARMEN MARTINEZ PEREZ
3900	2020-07-ERTE-4009	12/11/2020 09:39	***50177*	SEBASTIAN VIVANCOS PEREZ
3901	2020-07-ERTE-4010	11/11/2020 17:17	***96660*	JUAN JOSE NAVARRO PONCE
3902	2020-07-ERTE-4011	12/11/2020 10:24	***96137*	LAURA CARRILLO MENCHÓN
3903	2020-07-ERTE-4012	11/11/2020 12:02	***07633*	JOSÉ MANUEL ÁLVAREZ GARCÍA



3904	2020-07-ERTE-4013	12/11/2020 09:43	***95497*	EPIFANIA GARCIA PEREZ
3905	2020-07-ERTE-4014	12/11/2020 10:42	***92332*	ELENA PEREZ DIAZ
3906	2020-07-ERTE-4015	12/11/2020 09:38	***58394*	SONIA GARDENIA KRUGER FREIRE
3907	2020-07-ERTE-4016	11/11/2020 13:06	***23211*	SERGIO FRANCO ABELLAN
3908	2020-07-ERTE-4017	12/11/2020 09:40	***48417*	JUAN JOSÉ RUBIRA ORTIZ
3909	2020-07-ERTE-4018	12/11/2020 10:48	***82106*	MANUEL JIMENEZ LEIVA
3910	2020-07-ERTE-4019	11/11/2020 12:35	***77981*	MAR SAEZ DE JODAR
3911	2020-07-ERTE-4020	10/11/2020 11:04	***87084*	RAQUEL RODRÍGUEZ SÁNCHEZ
3912	2020-07-ERTE-4021	10/11/2020 22:49	***27995*	ALFONSO AZNAR GONZALEZ
3913	2020-07-ERTE-4022	10/11/2020 12:00	***26230*	MARÍA ELENA BALLESTER BARNES
3914	2020-07-ERTE-4023	12/11/2020 10:44	***29037*	MARIA DEL CARMEN BUENDIA VELAZQUEZ
3915	2020-07-ERTE-4024	11/11/2020 19:19	***63801*	SUSANA CONESA ARCOS
3916	2020-07-ERTE-4025	12/11/2020 09:44	***65550*	INMACULADA TOMAS ALBALADEJO
3917	2020-07-ERTE-4026	12/11/2020 09:25	***32171*	JULIA JIMENEZ MAS
3918	2020-07-ERTE-4027	12/11/2020 09:33	***58757*	ANA CHECA ROSIQUE
3919	2020-07-ERTE-4028	09/11/2020 11:29	***23956*	MARIA TERESA ALCARAZ GABARRÓN
3920	2020-07-ERTE-4029	12/11/2020 09:42	***77318*	SERGIO CORRADI ULIANA
3921	2020-07-ERTE-4030	12/11/2020 10:42	***76945*	YOLI ASTRID MORALES MORENO
3922	2020-07-ERTE-4031	10/11/2020 20:11	***25765*	ADELINA ROMERA SANCHEZ
3923	2020-07-ERTE-4032	12/11/2020 09:38	***86693*	MICAELA GINER SANCHEZ
3924	2020-07-ERTE-4033	11/11/2020 16:07	***97868*	BEGOÑA RUIZ AGUIRRE
3925	2020-07-ERTE-4034	12/11/2020 10:27	***29774*	CONSUELO TORRES PEÑALVER
3926	2020-07-ERTE-4035	12/11/2020 09:41	***75925*	MARIA ELIACI PEDREÑO
3927	2020-07-ERTE-4036	12/11/2020 10:44	***70940*	NATALYA GURINA
3928	2020-07-ERTE-4037	11/11/2020 09:25	***24723*	PROVIDENCIA CAVA LÓPEZ
3929	2020-07-ERTE-4038	12/11/2020 10:42	***17831*	SARA TÉBAR MARTÍNEZ
3930	2020-07-ERTE-4039	10/11/2020 18:34	***40170*	M. JOHANNA ARBOLEDA VILLAMAR
3931	2020-07-ERTE-4040	12/11/2020 10:30	***21947*	FRANCISCO MANUEL CERÓN GONZÁLEZ
3932	2020-07-ERTE-4041	12/11/2020 09:25	***17931*	JUANA MARIA RICO BERNAL
3933	2020-07-ERTE-4042	11/11/2020 18:53	***47194*	MCARMEN FRUTOS LOPEZ
3934	2020-07-ERTE-4043	12/11/2020 09:37	***84031*	MARIA ELENA CLARES MARTINEZ
3935	2020-07-ERTE-4044	12/11/2020 09:37	***76683*	RAFAEL HEREDIA MARTIN
3936	2020-07-ERTE-4045	12/11/2020 10:41	***36642*	EULALIA GARCIA CAMACHO
3937	2020-07-ERTE-4046	12/11/2020 10:34	***53830*	M ^{ra} ANGELES TUDELA MENA
3938	2020-07-ERTE-4047	11/11/2020 20:04	***41030*	FOUZIA BOUJAKHROUT
3939	2020-07-ERTE-4048	10/11/2020 18:51	***15674*	GEMA LOPEZ ORTIZ
3940	2020-07-ERTE-4049	12/11/2020 09:34	***13663*	EMILIO LOPEZ SOLANO
3941	2020-07-ERTE-4050	12/11/2020 09:30	***67305*	FRANCISCO JAVIER GARCIA MARCOS
3942	2020-07-ERTE-4051	12/11/2020 10:36	***30738*	GLORIA MARTINEZ MESA
3943	2020-07-ERTE-4052	12/11/2020 09:35	***99742*	MARÍA VICTORIA GINER FERNÁNDEZ
3944	2020-07-ERTE-4053	08/11/2020 17:25	***72152*	PALOMA FUENSANTA LORCA DOCAVO
3945	2020-07-ERTE-4054	12/11/2020 09:23	***24102*	CRISTIAN LÓPEZ LÓPEZ
3946	2020-07-ERTE-4055	12/11/2020 09:33	***33893*	CARMEN LUJAN LOPEZ
3947	2020-07-ERTE-4056	11/11/2020 19:44	***04552*	PRESENTACION SORIANO LOPEZ
3948	2020-07-ERTE-4057	11/11/2020 19:50	***38912*	IVAN AMOR FERNANDEZ
3949	2020-07-ERTE-4058	12/11/2020 09:33	***36210*	MIRIAN MORENO ALARCON
3950	2020-07-ERTE-4059	09/11/2020 17:30	***40451*	ANA MARTÍNEZ MARTÍ
3951	2020-07-ERTE-4060	12/11/2020 10:28	***30372*	ELENA FERNANDEZ MARTINEZ
3952	2020-07-ERTE-4061	09/11/2020 11:01	***82937*	INOCENCIA ANDRADA PEREZ
3953	2020-07-ERTE-4062	11/11/2020 09:07	***67723*	ADORACIÓN CAVA LÓPEZ
3954	2020-07-ERTE-4063	11/11/2020 16:29	***33214*	AMANDA MARTÍNEZ PARRA
3955	2020-07-ERTE-4064	11/11/2020 15:46	***46879*	CRISTINA ARRIAGA FUENTES
3956	2020-07-ERTE-4065	10/11/2020 15:29	***74423*	CRISTIAN CONSTANTIN EPURE
3957	2020-07-ERTE-4067	12/11/2020 09:19	***53303*	MARÍA CRISTINA ALCARAZ MARTÍNEZ
3958	2020-07-ERTE-4068	10/11/2020 19:30	***08636*	JUANA MARIA PEREZ NAVARRO
3959	2020-07-ERTE-4069	11/11/2020 20:00	***40557*	LAURA CASTAÑO GARCIA
3960	2020-07-ERTE-4070	10/11/2020 19:12	***50392*	SILVIA MENGUAL PALAZON
3961	2020-07-ERTE-4071	09/11/2020 15:35	***67118*	CARMEN MIÑARRO BAÑOS
3962	2020-07-ERTE-4072	12/11/2020 10:29	***51297*	MARÍA ELENA LÓPEZ PARENS
3963	2020-07-ERTE-4073	12/11/2020 10:27	***75868*	MARIA FRANCISCA ROMERA ACOSTA
3964	2020-07-ERTE-4074	06/11/2020 11:40	***54972*	GABRIELA VIVIANA GUERRERO BASANTES
3965	2020-07-ERTE-4075	10/11/2020 11:05	***46424*	M ^{ra} DOLORES JOVER PEREZ



3966	2020-07-ERTE-4076	11/11/2020 19:42	***62476*	MARIA BELEN MARTINEZ MARTINEZ
3967	2020-07-ERTE-4077	12/11/2020 10:23	***30466*	DAVID GARCÍA MARCOS
3968	2020-07-ERTE-4078	12/11/2020 10:19	***55968*	CHIARA PALMISANO
3969	2020-07-ERTE-4079	12/11/2020 10:15	***59212*	JAVIER ARTURO BARREIRO NODAR
3970	2020-07-ERTE-4080	11/11/2020 12:20	***46872*	VÍCTOR MARTÍNEZ LÓPEZ
3971	2020-07-ERTE-4081	11/11/2020 11:21	***01041*	MARTA MARTÍNEZ TUDELA
3972	2020-07-ERTE-4082	12/11/2020 10:18	***05810*	FRANCISCO AGUSTIN ROMERO VIDAL
3973	2020-07-ERTE-4083	11/11/2020 17:46	***01792*	MARIA LECHUGA SOLIS
3974	2020-07-ERTE-4084	12/11/2020 10:19	***14877*	MARTA MARIA OTON PEREZ
3975	2020-07-ERTE-4085	12/11/2020 10:19	***21393*	MARIA CATALINA POVEDA SEGURA
3976	2020-07-ERTE-4086	10/11/2020 23:39	***64683*	MARIANO BALLESTER MUÑOZ
3977	2020-07-ERTE-4087	09/11/2020 19:06	***96470*	CARMEN MARÍA MARTÍNEZ MARTÍN
3978	2020-07-ERTE-4088	09/11/2020 19:27	***65928*	JERONIMO SARMIENTO MARTÍNEZ
3979	2020-07-ERTE-4089	11/11/2020 18:11	***54340*	ESMERALDA JIMENEZ ALMANSA
3980	2020-07-ERTE-4090	12/11/2020 10:17	***74644*	JOSEFA MONSERRATE MUÑOZ
3981	2020-07-ERTE-4091	12/11/2020 09:15	***20983*	ELISA RAMOS GONZALEZ
3982	2020-07-ERTE-4092	11/11/2020 11:03	***72419*	JUANA MARÍA JIMENEZ MIÑANO
3983	2020-07-ERTE-4093	10/11/2020 18:32	***20028*	ENCARNA FERNANDEZ VALVERDE
3984	2020-07-ERTE-4094	05/11/2020 15:18	***86744*	MARIA FUENSANTA MANUEL GUERRERO
3985	2020-07-ERTE-4095	06/11/2020 20:20	***06524*	MARIA DEL CARMEN GUERRERO LOTORE
3986	2020-07-ERTE-4096	12/11/2020 09:10	***73385*	ASCENSION GONZALEZ MARTINEZ
3987	2020-07-ERTE-4097	12/11/2020 09:09	***41341*	JUAN DIEGO RODRIGUEZ ROJO
3988	2020-07-ERTE-4098	12/11/2020 09:11	***41555*	MARINA MINGLILIE
3989	2020-07-ERTE-4099	11/11/2020 14:06	***69001*	JOSEFA LÓPEZ PÉREZ
3990	2020-07-ERTE-4100	12/11/2020 09:08	***11905*	MARIA NIEVES MARTINEZ SANCHEZ
3991	2020-07-ERTE-4101	11/11/2020 18:43	***45684*	BLANCA CECILIA ARGUETA SUCE
3992	2020-07-ERTE-4102	11/11/2020 13:06	***40991*	MARÍA MARTÍNEZ GÓMEZ
3993	2020-07-ERTE-4103	12/11/2020 09:08	***29667*	MARIA INES BENITEZ
3994	2020-07-ERTE-4104	06/11/2020 21:44	***17956*	JESUS SANCHEZ BONACASA
3995	2020-07-ERTE-4105	09/11/2020 12:16	***90007*	GARCÍA LAURA PÉREZ
3996	2020-07-ERTE-4106	10/11/2020 22:51	***26423*	MARIA PRESENTACION CACHAGO MORALES
3997	2020-07-ERTE-4107	10/11/2020 17:08	***15168*	LAURA MARIA ESPIN FERNANDEZ
3998	2020-07-ERTE-4108	11/11/2020 13:17	***94999*	JUANA MARIA ARDIL MENDEZ
3999	2020-07-ERTE-4109	12/11/2020 09:32	***16315*	JOSEFA FERNANDEZ ALCARAZ
4000	2020-07-ERTE-4110	12/11/2020 10:04	***30554*	JAVIER BELMONTE GARCIA
4001	2020-07-ERTE-4112	10/11/2020 10:34	***65387*	FRANCISCA ALDEGUER SALA
4002	2020-07-ERTE-4113	11/11/2020 10:22	***57405*	DAMARYS ESTEFANIA CARDUS FUENZALIDA
4003	2020-07-ERTE-4114	12/11/2020 09:58	***38047*	PURIFICACION QUEREDA ALEMAN
4004	2020-07-ERTE-4115	05/11/2020 13:00	***31946*	ALBERTO ALVAREZ MARTÍNEZ
4005	2020-07-ERTE-4116	12/11/2020 09:37	***03880*	ALMUDENA FERNANDEZ ALCARAZ
4006	2020-07-ERTE-4117	12/11/2020 09:50	***68460*	MARIA CONCEPCION GIL LAJARA
4007	2020-07-ERTE-4118	11/11/2020 21:45	***91791*	MARÍA CARMEN MARÍN SOLER
4008	2020-07-ERTE-4119	12/11/2020 09:41	***15349*	MARIA DOLORES VERA MELGAR
4009	2020-07-ERTE-4120	12/11/2020 09:48	***54540*	RABAB MOUSSA YAHIA
4010	2020-07-ERTE-4121	12/11/2020 09:43	***93398*	IRENE RUIZ IGUALADA
4011	2020-07-ERTE-4122	12/11/2020 09:30	***13661*	VERONICA SEGURA LUCAS
4012	2020-07-ERTE-4123	12/11/2020 09:37	***68916*	MOHAMMED OUKHAIY RHALIMA
4013	2020-07-ERTE-4124	12/11/2020 09:11	***13013*	CRISTINA TUDELA MENA
4014	2020-07-ERTE-4125	12/11/2020 09:23	***95395*	M CONCEPCION REVERTE SANSEGUNDO
4015	2020-07-ERTE-4126	12/11/2020 09:19	***98709*	MARIA JOSE FERNANDEZ ALONSO
4016	2020-07-ERTE-4127	12/11/2020 09:17	***15271*	ENCARNACION MARTIN JAVIER
4017	2020-07-ERTE-4128	12/11/2020 09:10	***34663*	ANA MARTÍNEZ CANO
4018	2020-07-ERTE-4130	12/11/2020 08:38	***47609*	NICOLAS ALGARAÑAZ MENDOZA
4019	2020-07-ERTE-4132	12/11/2020 07:18	***89781*	YOLANDA ANDREO LASSO
4020	2020-07-ERTE-4133	12/11/2020 00:14	***63847*	DIONISIO RUBI SANCHEZ
4021	2020-07-ERTE-4134	12/11/2020 00:29	***96073*	MILTON ERNESTO MURILLO SARMIENTO
4022	2020-07-ERTE-4135	12/11/2020 00:10	***71078*	MARÍA DOLORES AGÜERA GARCÍA
4023	2020-07-ERTE-4136	11/11/2020 23:37	***55889*	JAVIER MARTÍNEZ BAUTISTA
4024	2020-07-ERTE-4137	11/11/2020 23:25	***97111*	TANIHUSA MARGARITA ROSALES ZAMBRANO
4025	2020-07-ERTE-4138	11/11/2020 23:12	***53788*	ALMUDENA ORTEGA DÍAZ
4026	2020-07-ERTE-4139	11/11/2020 23:02	***37276*	ANGELIKA GÓRKIEWICZ
4027	2020-07-ERTE-4140	11/11/2020 23:11	***08993*	DIANA JULISSA RODRIGUEZ GUARIN



4028	2020-07-ERTE-4141	11/11/2020 23:13	***51231*	CARLA ESPINOSA CANTO
4029	2020-07-ERTE-4142	11/11/2020 23:13	***10596*	RODRIGO MORALES CANOVAS
4030	2020-07-ERTE-4143	11/11/2020 22:57	***67603*	MARIA SANCHEZ ROS
4031	2020-07-ERTE-4144	11/11/2020 23:05	***20299*	ANTONIO JOSÉ ANDREU IMBERNÓN BAEZA
4032	2020-07-ERTE-4145	11/11/2020 23:04	***07075*	FRANCISCA FENOLL GARCIA
4033	2020-07-ERTE-4146	11/11/2020 22:19	***89607*	FRANCISCO JAVIER MUÑOZ RUBIO
4034	2020-07-ERTE-4147	11/11/2020 22:53	***47873*	MARÍA DEL CARMEN ROMERO LÓPEZ
4035	2020-07-ERTE-4148	11/11/2020 22:27	***03907*	JESÚS PÉREZ VERDÚ
4036	2020-07-ERTE-4149	11/11/2020 22:37	***75133*	FRANCISCO JOSE SOLER JEREZ
4037	2020-07-ERTE-4151	11/11/2020 22:24	***51400*	MARIA DEL MAR HERNÁNDEZ GARRIGÓS
4038	2020-07-ERTE-4152	11/11/2020 22:17	***23606*	DAVID MOLINA ESPALLARDO
4039	2020-07-ERTE-4153	11/11/2020 22:12	***11364*	MARIA DE LAS NIEVES MARTINEZ SANCHEZ
4040	2020-07-ERTE-4154	11/11/2020 22:07	***19911*	TANIA RUIZ BERNAL
4041	2020-07-ERTE-4155	11/11/2020 22:04	***32509*	JOSE MARTINEZ PEREZ
4042	2020-07-ERTE-4156	11/11/2020 22:00	***41287*	ANTONIA GIL FEREZ
4043	2020-07-ERTE-4157	06/11/2020 08:41	***43294*	ROSA MARIA ROMERO RUIZ
4044	2020-07-ERTE-4158	11/11/2020 21:53	***09753*	LUCIA GONZALEZ CABALLERO
4045	2020-07-ERTE-4159	11/11/2020 21:57	***12983*	JULIO ALBERTO SANCHEZ FRANCO
4046	2020-07-ERTE-4160	11/11/2020 21:45	***59887*	LAURA CASTELLANOS MATAMOROS
4047	2020-07-ERTE-4161	11/11/2020 17:21	***20899*	MARIA ISABEL MARTINEZ GARCIA
4048	2020-07-ERTE-4162	06/11/2020 08:44	***50000*	FRANCISCO RODRIGUEZ CAMPOS
4049	2020-07-ERTE-4163	05/11/2020 17:23	***18456*	JUANA MARTINEZ MARTINEZ
4050	2020-07-ERTE-4164	05/11/2020 17:10	***64344*	GLORIA ESPERANZA MARTINEZ MURCIA
4051	2020-07-ERTE-4165	12/11/2020 21:03	***13418*	JUANA MARIA ALVAREZ SANCHEZ
4052	2020-07-ERTE-4166	12/11/2020 20:55	***12885*	BEGOÑA FLORES GARCIA
4053	2020-07-ERTE-4168	12/11/2020 21:09	***12177*	IRYNA GERMAN
4054	2020-07-ERTE-4169	12/11/2020 20:59	***83596*	KIARA DEL PILAR VELÉZ SEGURA
4055	2020-07-ERTE-4170	12/11/2020 20:42	***85642*	JUAN HITTA LÓPEZ
4056	2020-07-ERTE-4171	12/11/2020 20:35	***63289*	AVELINA MARCO QUIJADA
4057	2020-07-ERTE-4172	12/11/2020 20:19	***33668*	JOSE RODRIGUEZ FERNANDEZ
4058	2020-07-ERTE-4173	12/11/2020 20:11	***49820*	ÁNGEL SIERRA LÓPEZ
4059	2020-07-ERTE-4174	12/11/2020 20:41	***01703*	MARTA ORTIN RUIZ
4060	2020-07-ERTE-4175	12/11/2020 20:44	***09069*	EL OUAZZANIA BRADE
4061	2020-07-ERTE-4176	12/11/2020 20:46	***08749*	MARIA ANGELES MARTINEZ GARCIA
4062	2020-07-ERTE-4177	12/11/2020 20:16	***47115*	ALBA MARTINEZ COBARRO
4063	2020-07-ERTE-4178	12/11/2020 20:30	***18052*	EMANUEL CIPRIAN MARCU
4064	2020-07-ERTE-4179	12/11/2020 20:29	***45762*	ROCIO MARTINEZ CARRILLO
4065	2020-07-ERTE-4180	12/11/2020 20:33	***70903*	DAVID GARCIA ABELLAN
4066	2020-07-ERTE-4181	12/11/2020 20:32	***13880*	SONIA GARCÍA ESPÍN
4067	2020-07-ERTE-4183	12/11/2020 20:21	***10680*	VANESA MARTINEZ HERNANDEZ
4068	2020-07-ERTE-4184	12/11/2020 20:04	***31759*	JUAN MORENO CABALLERO
4069	2020-07-ERTE-4185	12/11/2020 20:18	***90818*	VICTOR MARTINEZ ASTURIANO
4070	2020-07-ERTE-4186	12/11/2020 20:20	***75862*	MARIA DEL MAR DEJODAS CAPARROS
4071	2020-07-ERTE-4187	12/11/2020 19:54	***16979*	CARMEN SANZ FERNANDEZ
4072	2020-07-ERTE-4188	12/11/2020 20:11	***79586*	CARMEN AGUERA MARTINEZ
4073	2020-07-ERTE-4189	12/11/2020 20:10	***43001*	ESTEFANIA JOSE VIÑALS ABAD
4074	2020-07-ERTE-4190	12/11/2020 20:11	***88797*	RAQUEL MAYOR CARTAGENA
4075	2020-07-ERTE-4191	12/11/2020 19:31	***96391*	ANDRES BRUNO
4076	2020-07-ERTE-4192	12/11/2020 20:05	***41005*	STEFANNY MINCHALA CALLE
4077	2020-07-ERTE-4193	12/11/2020 20:07	***17408*	MARIA ANGELES MARTINEZ ROCAMORA
4078	2020-07-ERTE-4194	12/11/2020 20:00	***95512*	ALFONSO DEL JESUS VARGAS
4079	2020-07-ERTE-4195	12/11/2020 20:05	***63203*	ALICIA MARTÍNEZ ANDREO
4080	2020-07-ERTE-4196	12/11/2020 19:48	***50599*	DANIEL GARCÍA SÁNCHEZ
4081	2020-07-ERTE-4197	12/11/2020 19:40	***64157*	RAÚL MERINO PÁRRAGA
4082	2020-07-ERTE-4198	12/11/2020 19:44	***54153*	ENCARNACION GUERRERO MOLINA
4083	2020-07-ERTE-4199	12/11/2020 19:52	***09359*	GEMMA DOLORES CAMPOS HERNANDEZ
4084	2020-07-ERTE-4200	12/11/2020 19:39	***54881*	ANDERSON YERDEL PARDO VEGA
4085	2020-07-ERTE-4201	12/11/2020 18:31	***24277*	MARIA CONCEPCIÓN RODRÍGUEZ BALIBREA
4086	2020-07-ERTE-4202	12/11/2020 19:45	***92798*	JOSE ANTONIO JIMENEZ MORENO
4087	2020-07-ERTE-4204	12/11/2020 19:42	***07886*	MELISA BRAVO FRANCO
4088	2020-07-ERTE-4205	12/11/2020 19:35	***40576*	YOLANDA MARTINEZ ANDRES
4089	2020-07-ERTE-4207	12/11/2020 19:38	***82242*	ALMUDENA SANCHEZ BLAYA



4090	2020-07-ERTE-4208	12/11/2020 19:36	***97438*	MARIA INIESTA ALEGRIA
4091	2020-07-ERTE-4210	12/11/2020 19:38	***39063*	JOAQUIN ONDOÑO GIL
4092	2020-07-ERTE-4211	12/11/2020 13:06	***06704*	ISABEL PINAR OLIVARES
4093	2020-07-ERTE-4212	12/11/2020 13:50	***09662*	LUIS ORTIN ORTIN PUJANTE
4094	2020-07-ERTE-4213	12/11/2020 12:49	***47928*	DEISY MARIBEL ANDRADE GUAMAN
4095	2020-07-ERTE-4214	11/11/2020 09:49	***27364*	YOSUNE FERREIRO AGUADO
4096	2020-07-ERTE-4215	10/11/2020 22:39	***42139*	LESLIE VIVIANA ROBALINO RODRIGUEZ
4097	2020-07-ERTE-4216	12/11/2020 11:27	***67897*	OUMAIMA ELKOBBI ERRAJI
4098	2020-07-ERTE-4217	12/11/2020 10:54	***55000*	MERCÈ SALVADÉ ROSET
4099	2020-07-ERTE-4218	12/11/2020 14:00	***65608*	ALEXANDER TAMAYO ACUÑA
4100	2020-07-ERTE-4219	06/11/2020 09:54	***05298*	MARIA JOSE MARTINEZ LARROSA
4101	2020-07-ERTE-4220	05/11/2020 13:27	***59601*	MARIA JOSE PEÑAS MORENO
4102	2020-07-ERTE-4221	10/11/2020 09:48	***13569*	ANTONIO HERNÁNDEZ GONZÁLEZ
4103	2020-07-ERTE-4222	05/11/2020 13:16	***90873*	MORALES SANCHEZ FRANCISCO
4104	2020-07-ERTE-4223	05/11/2020 13:27	***26075*	NICOLETA NADIA SUCIU
4105	2020-07-ERTE-4224	10/11/2020 09:54	***14280*	ABEL SOLER FERNÁNDEZ
4106	2020-07-ERTE-4225	05/11/2020 13:29	***41656*	JOSEFA ZAPATA CERON
4107	2020-07-ERTE-4226	05/11/2020 13:17	***20297*	JUANA DIAZ MOLINA
4108	2020-07-ERTE-4227	05/11/2020 13:13	***36101*	MARIA DOLORES PEREZ BLAYA
4109	2020-07-ERTE-4228	10/11/2020 09:53	***50792*	JESÚS ESCRIBANO MARTÍNEZ
4110	2020-07-ERTE-4229	05/11/2020 13:04	***66568*	NICOLAS LARROSA GUILLEN
4111	2020-07-ERTE-4230	10/11/2020 09:51	***97122*	PALOMA VIVANCOS FERNÁNDEZ
4112	2020-07-ERTE-4231	05/11/2020 13:20	***04974*	CONCEPCION UBEDA MARTINEZ
4113	2020-07-ERTE-4232	10/11/2020 09:47	***43733*	FUENSANTA HERNANDEZ SANCHEZ
4114	2020-07-ERTE-4233	05/11/2020 13:12	***98176*	LEYLA MARLENE ROJAS ONTIVEROS
4115	2020-07-ERTE-4234	05/11/2020 13:20	***43675*	MARIA ANGELES MARTINEZ MULERO
4116	2020-07-ERTE-4235	05/11/2020 10:09	***23217*	FRANCISCO LOPEZ SERRANO
4117	2020-07-ERTE-4236	04/11/2020 11:12	***65931*	ANDRES PEREZ VELEZ
4118	2020-07-ERTE-4238	05/11/2020 19:00	***50286*	TAMARA PROL GONZALEZ
4119	2020-07-ERTE-4239	05/11/2020 19:00	***91077*	MODESTA MARIA HERNANDEZ MUÑOZ
4120	2020-07-ERTE-4240	05/11/2020 19:01	***63788*	ANGELES LOPEZ BANEGAS
4121	2020-07-ERTE-4241	10/11/2020 09:48	***03054*	CATALINA HERNANDEZ SANCHEZ
4122	2020-07-ERTE-4242	05/11/2020 19:02	***18294*	JESUS LOPEZ BANEGAS
4123	2020-07-ERTE-4243	05/11/2020 19:03	***12594*	MARIA JOSEFA ROMERO GARRE
4124	2020-07-ERTE-4244	05/11/2020 19:04	***46040*	MÓNICA PATRICIA APUNTE PAILLACHO
4125	2020-07-ERTE-4245	13/11/2020 18:54	***49743*	TAMARA MILANÉS RIQUELME
4126	2020-07-ERTE-4247	13/11/2020 18:30	***06135*	JOAQUIN HERNANDEZ CEGARRA
4127	2020-07-ERTE-4248	13/11/2020 18:48	***05742*	ELSA MARIA MEDINA MANZANERA
4128	2020-07-ERTE-4249	13/11/2020 18:36	***45542*	JULIA CLAURE VARGAS
4129	2020-07-ERTE-4251	13/11/2020 18:32	***83877*	MARCOS PAGÁN FUENTES
4130	2020-07-ERTE-4252	13/11/2020 18:26	***94072*	JOSE MANUEL RAIGAL LÓPEZ
4131	2020-07-ERTE-4253	13/11/2020 18:33	***43287*	PATRICIA VALVERDE SANCHEZ
4132	2020-07-ERTE-4254	13/11/2020 18:25	***30050*	MARÍA ROCHE GARCÍA
4133	2020-07-ERTE-4255	13/11/2020 18:21	***54227*	ALEJANDRO ARENAS PARRA
4134	2020-07-ERTE-4256	13/11/2020 18:33	***51648*	ELISABET FERNANDEZ MORENO
4135	2020-07-ERTE-4257	13/11/2020 17:47	***54246*	SAMUEL MAS LIDON
4136	2020-07-ERTE-4258	13/11/2020 18:02	***96767*	BEATRIZ MARTINEZ ORTIN
4137	2020-07-ERTE-4259	13/11/2020 18:00	***38013*	MARIA JOSE PENALVA PEREZ
4138	2020-07-ERTE-4260	13/11/2020 18:06	***98372*	CARMEN HERNÁNDEZ GARCÍA
4139	2020-07-ERTE-4261	13/11/2020 18:22	***20800*	MARISOL PEREZ MARTINEZ
4140	2020-07-ERTE-4262	13/11/2020 18:11	***00851*	FRANCISCA LOPEZ BERNAL
4141	2020-07-ERTE-4263	13/11/2020 17:50	***91979*	GERBERT ROSADO CLAURE
4142	2020-07-ERTE-4264	13/11/2020 17:50	***93624*	CRISTINA JUAREZ MORA
4143	2020-07-ERTE-4265	13/11/2020 18:00	***52486*	MARTA RAIGAL LOPEZ
4144	2020-07-ERTE-4266	13/11/2020 17:39	***31009*	TANIA ALCOLEA PALAZON
4145	2020-07-ERTE-4267	13/11/2020 17:44	***03667*	MARIBEL VICTORIA NARANJO DIAZ
4146	2020-07-ERTE-4268	13/11/2020 17:37	***11926*	MARIA TERESA LOPEZ MUÑOZ
4147	2020-07-ERTE-4269	13/11/2020 17:28	***54424*	ANDRES SANCHEZ GARCIA
4148	2020-07-ERTE-4270	13/11/2020 17:27	***58180*	GABRIEL PEREIRA VASCONCELOS DA SILVA
4149	2020-07-ERTE-4271	13/11/2020 17:24	***00992*	FRANCISCO BENEDICTO CARA GARRIDO
4150	2020-07-ERTE-4272	13/11/2020 17:29	***39027*	BELEN ORTUÑO SANCHEZ
4151	2020-07-ERTE-4273	13/11/2020 16:52	***80574*	TERESA SAAVEDRA LÓPEZ



4152	2020-07-ERTE-4274	13/11/2020 17:01	***16057*	SANDRA LOBO ARRABAL
4153	2020-07-ERTE-4275	13/11/2020 17:16	***72873*	MARIA DEL PILAR PÉREZ IBÁÑEZ
4154	2020-07-ERTE-4276	13/11/2020 17:08	***40945*	FRANCISCO JAVIER CEREZO MINGUEZ
4155	2020-07-ERTE-4277	13/11/2020 17:11	***04163*	FRANCISCA JIMENEZ LOPEZ
4156	2020-07-ERTE-4278	13/11/2020 16:28	***50022*	ALBA MARÍA GIL NAVARRO
4157	2020-07-ERTE-4279	13/11/2020 17:08	***00538*	DANIEL NICOLAS MARTINEZ
4158	2020-07-ERTE-4280	13/11/2020 17:04	***29979*	MARIA GLORIA ALCARAZ RABADAN
4159	2020-07-ERTE-4281	13/11/2020 17:04	***31923*	ANTONIO MUÑOZ SORIANO
4160	2020-07-ERTE-4282	13/11/2020 16:40	***66394*	MARIA DEL CARMEN LOPEZ GONZALEZ
4161	2020-07-ERTE-4283	13/11/2020 16:45	***20535*	ÁNGELA ORTEGA VICTORIA
4162	2020-07-ERTE-4284	13/11/2020 16:48	***61191*	ISABEL VIDAL ORTIZ
4163	2020-07-ERTE-4285	13/11/2020 16:29	***03572*	FRANCISCO JAVIER GUIRAO MARTÍNEZ
4164	2020-07-ERTE-4286	13/11/2020 16:50	***84887*	VICENTE SANCHEZ IBAÑEZ
4165	2020-07-ERTE-4287	13/11/2020 16:47	***95702*	VERONICA FERNANDEZ MARTINEZ
4166	2020-07-ERTE-4288	13/11/2020 16:34	***30843*	ANDRÉS FERNANDO RODRÍGUEZ QUEZADA
4167	2020-07-ERTE-4289	13/11/2020 16:46	***49437*	DAMIAN ALACID MOLINA
4168	2020-07-ERTE-4290	13/11/2020 16:45	***72781*	JUAN JOSE DIAZ SEGUNDO
4169	2020-07-ERTE-4291	13/11/2020 16:45	***80869*	MANUEL RAYO MARTINEZ
4170	2020-07-ERTE-4292	13/11/2020 16:03	***10071*	MARIA DEL CARMEN BAUTISTA RODRIGUEZ
4171	2020-07-ERTE-4293	13/11/2020 16:40	***31581*	JAVIER DIAZ PEREZ
4172	2020-07-ERTE-4294	13/11/2020 16:15	***38661*	LUCÍA SOTO SANABRIA
4173	2020-07-ERTE-4296	13/11/2020 16:23	***02072*	ISABEL OLIVARES SANCHEZ
4174	2020-07-ERTE-4297	13/11/2020 16:35	***82911*	LUIS DAVID MIRAS CARRILLO
4175	2020-07-ERTE-4298	13/11/2020 16:22	***07916*	JULIAN LUIS TEJEDA SANDOVAL
4176	2020-07-ERTE-4299	13/11/2020 16:29	***19406*	BIENVENIDA CARRILLO MULERO
4177	2020-07-ERTE-4300	13/11/2020 16:02	***29511*	ANDRES MUÑOZ MUÑOZ
4178	2020-07-ERTE-4301	13/11/2020 16:20	***51281*	MARTHA VICTORIA CHICAIZA AGUILAR
4179	2020-07-ERTE-4302	13/11/2020 15:28	***56825*	TAMARA NAVARRO RODRÍGUEZ
4180	2020-07-ERTE-4303	13/11/2020 16:09	***80962*	ALICIA RABAL QUESADA
4181	2020-07-ERTE-4304	13/11/2020 15:49	***44006*	HARRY HOMMENGA PAÑOS
4182	2020-07-ERTE-4305	13/11/2020 16:16	***14169*	ISABEL BLAZQUEZ SOLER
4183	2020-07-ERTE-4306	12/11/2020 22:44	***99805*	DAVID BERMEJO MARTÍNEZ
4184	2020-07-ERTE-4307	13/11/2020 16:10	***70593*	FRANCISCO CORTES FERNANDEZ
4185	2020-07-ERTE-4308	13/11/2020 15:45	***17648*	JOSÉ ANTONIO FUENTES BLANCO
4186	2020-07-ERTE-4309	13/11/2020 15:58	***78131*	PEDRO MARTINEZ MULA
4187	2020-07-ERTE-4310	13/11/2020 15:31	***04917*	ANTONIA PASTORA MARTINEZ ORTUÑO
4188	2020-07-ERTE-4311	13/11/2020 15:27	***43935*	AMORÓS JOAQUIN CARLOS MUÑOZ
4189	2020-07-ERTE-4312	13/11/2020 15:52	***53754*	ELOIS ROYO BARAÑANO
4190	2020-07-ERTE-4313	13/11/2020 15:46	***58085*	SARAY OSETE ASUNCIÓN
4191	2020-07-ERTE-4314	13/11/2020 15:21	***44489*	GLENDA MARIBEL CALLE HERRERA
4192	2020-07-ERTE-4315	13/11/2020 15:36	***32479*	PALOMA ORTUÑO PALAO
4193	2020-07-ERTE-4316	13/11/2020 15:41	***19744*	GEMMA NAVARRO ALFÉREZ
4194	2020-07-ERTE-4317	13/11/2020 14:37	***02479*	MARIA DOLORES TORRALBA VALVERDE
4195	2020-07-ERTE-4318	13/11/2020 15:41	***06441*	M ^{ra} ÁNGELES HERNÁNDEZ SALAS
4196	2020-07-ERTE-4319	13/11/2020 14:06	***15844*	DEBORA ATO MARMOL
4197	2020-07-ERTE-4320	13/11/2020 15:25	***16470*	PEDRO ANTONIO FERNANDEZ PEREZ
4198	2020-07-ERTE-4321	13/11/2020 14:26	***43950*	SHAMIRA LOPEZ JIMENEZ
4199	2020-07-ERTE-4322	13/11/2020 15:21	***04145*	TAMARA GARCIA MARTINEZ
4200	2020-07-ERTE-4323	13/11/2020 15:15	***45814*	ESTHER ESTEBAN SOLER
4201	2020-07-ERTE-4324	13/11/2020 14:10	***81993*	MARIA VIVANCOS NAVARRO
4202	2020-07-ERTE-4325	13/11/2020 13:47	***07895*	MARTA GARCIA GARCIA
4203	2020-07-ERTE-4326	13/11/2020 14:19	***36307*	ESTEFANIA HIDALGO JIMENEZ
4204	2020-07-ERTE-4327	13/11/2020 14:17	***80830*	VIRGINIA AQUINO
4205	2020-07-ERTE-4328	13/11/2020 14:13	***06263*	MARIA JOSE EGEA SANCHEZ
4206	2020-07-ERTE-4329	13/11/2020 14:12	***66611*	PLAMEN IVANOV DRAGANCHEV
4207	2020-07-ERTE-4330	13/11/2020 14:15	***44539*	IRENE GOMEZ VIVANCOS
4208	2020-07-ERTE-4331	13/11/2020 14:03	***73181*	ALBERTO ISMAEL CONTRERAS SUÁREZ
4209	2020-07-ERTE-4332	13/11/2020 14:10	***11641*	ROBERTO SERRANO CERVANTES
4210	2020-07-ERTE-4333	13/11/2020 14:07	***77631*	JOSE ANTONIO PARRA TERUEL
4211	2020-07-ERTE-4334	13/11/2020 13:43	***09538*	NURIA RODRIGUEZ GARCIA
4212	2020-07-ERTE-4335	13/11/2020 14:07	***09020*	OLGA NEZHYNETS
4213	2020-07-ERTE-4336	13/11/2020 14:59	***94616*	NOEL HERANZ DE DIEGO



4214	2020-07-ERTE-4337	13/11/2020 14:04	***67892*	YUDELKIS SALAZAR
4215	2020-07-ERTE-4338	13/11/2020 14:02	***90219*	CATALINA DIAZ LOPEZ
4216	2020-07-ERTE-4340	13/11/2020 13:59	***49796*	KELYS MARGARITA CANGA ESPINOZA
4217	2020-07-ERTE-4341	13/11/2020 13:57	***50118*	IRIS CRUZ MÁRMOL
4218	2020-07-ERTE-4342	13/11/2020 14:59	***52881*	ROSA MAGDALENA POSLIGUA POSLIGUA
4219	2020-07-ERTE-4343	13/11/2020 13:12	***56812*	LAURA GARCIA GARCIA
4220	2020-07-ERTE-4344	13/11/2020 13:56	***39975*	ELISA MORTE TORNERO
4221	2020-07-ERTE-4345	13/11/2020 14:52	***79207*	ISIDRO DAVID ABELLANEDA PERAN
4222	2020-07-ERTE-4346	13/11/2020 13:55	***94729*	LUIS FERNÁNDO BUESTAN CACUANGO
4223	2020-07-ERTE-4347	13/11/2020 14:55	***23517*	PEDRO JESUS GARCIA BERNAL
4224	2020-07-ERTE-4348	11/11/2020 17:03	***17222*	ISABEL SANCHEZ MARTINEZ
4225	2020-07-ERTE-4349	13/11/2020 13:55	***95525*	ALFONSO ESPINOSA PERALTA
4226	2020-07-ERTE-4350	13/11/2020 11:23	***99825*	FRANCISCO JOSE CARRILLO LOZANO
4227	2020-07-ERTE-4351	13/11/2020 13:56	***00537*	JOSE FERNANDO CORTES TAFUR
4228	2020-07-ERTE-4352	13/11/2020 14:37	***47086*	ANA ISABEL PEREZ RODRIGUEZ
4229	2020-07-ERTE-4353	13/11/2020 08:50	***58805*	VICENTE RIQUELME MARTINEZ
4230	2020-07-ERTE-4354	13/11/2020 13:53	***35135*	MARIA CRISTINA ARIZMENDI SILVERA
4231	2020-07-ERTE-4355	05/11/2020 00:10	***53672*	EVA PEÑALVER SANDOVAL
4232	2020-07-ERTE-4356	13/11/2020 13:53	***65749*	MARIA DEL MAR MUÑOZ PELLICER
4233	2020-07-ERTE-4357	13/11/2020 13:52	***98096*	CRISTOBAL DE LA TORRE BUSTAMANTE
4234	2020-07-ERTE-4358	13/11/2020 14:56	***52123*	ANTONIA SANCHEZ SANZ
4235	2020-07-ERTE-4359	13/11/2020 13:50	***38160*	ROCIO ESPIN PORTERO
4236	2020-07-ERTE-4360	13/11/2020 13:49	***42653*	NURIA PALLARÉS ALCARAZ
4237	2020-07-ERTE-4361	13/11/2020 14:53	***94336*	DAVID PEREZ MOROTE
4238	2020-07-ERTE-4362	10/11/2020 18:16	***61868*	NELSON EDUARDO SANCHEZ VILLAFUERTE
4239	2020-07-ERTE-4363	13/11/2020 12:39	***06890*	JOSE ANTONIO MARIN VILLALBA
4240	2020-07-ERTE-4364	13/11/2020 14:42	***20029*	MARIA PLAZAS TORRECILLAS
4241	2020-07-ERTE-4365	13/11/2020 13:47	***26552*	MARIA CARMEN PINI GALLEGO
4242	2020-07-ERTE-4366	13/11/2020 13:41	***62303*	JOSE VERA LOZANO
4243	2020-07-ERTE-4367	13/11/2020 13:45	***97586*	ROCIO BLAZQUEZ ABRIL
4244	2020-07-ERTE-4368	13/11/2020 13:45	***78411*	MARÍA ANTONIA MÁRQUEZ MARTÍNEZ
4245	2020-07-ERTE-4369	13/11/2020 10:03	***69494*	MARÍA SOLEDAD LINARES ATO
4246	2020-07-ERTE-4370	13/11/2020 13:46	***98270*	AURELIA HERNANDEZ ROBLES
4247	2020-07-ERTE-4371	11/11/2020 17:41	***33297*	BEGOÑA MARTÍNEZ ALCARÁZ
4248	2020-07-ERTE-4372	13/11/2020 13:43	***22866*	IRENE ALONSO AGUILAR
4249	2020-07-ERTE-4373	13/11/2020 13:45	***77873*	JOAQUIN LABORDA SANCHEZ
4250	2020-07-ERTE-4374	13/11/2020 13:41	***62718*	NOELIA SEMITIEL GONZALEZ
4251	2020-07-ERTE-4375	12/11/2020 14:45	***30804*	MARGARITA LOURDES FUSTER GIL
4252	2020-07-ERTE-4376	12/11/2020 17:26	***42785*	EL HOUSSINE YAAGOUBI FERHANE
4253	2020-07-ERTE-4377	13/11/2020 13:42	***84846*	KERWING ELIAS CEPED WONG
4254	2020-07-ERTE-4378	13/11/2020 14:47	***85177*	ASSANATOU MALLE
4255	2020-07-ERTE-4379	13/11/2020 13:38	***28496*	JOSE MECA LIRON
4256	2020-07-ERTE-4380	12/11/2020 12:59	***17951*	CARMEN MARIA FERNANDEZ GUILLAMON
4257	2020-07-ERTE-4381	11/11/2020 19:23	***55336*	MARIA DEL CARMEN MUÑOZ PINO
4258	2020-07-ERTE-4382	13/11/2020 13:39	***34509*	ISABEL LILIAN RICO MARIN
4259	2020-07-ERTE-4383	13/11/2020 13:30	***19201*	ANA GUILLEN MARIN
4260	2020-07-ERTE-4384	13/11/2020 13:31	***41571*	ANTONIO JOSE GILABERTE GALVEZ
4261	2020-07-ERTE-4385	13/11/2020 12:49	***49386*	MARIA TERESA GARCIA HERNANDEZ
4262	2020-07-ERTE-4386	12/11/2020 15:03	***21349*	CRISTINA ISABEL CARRILLO GOMEZ
4263	2020-07-ERTE-4387	13/11/2020 14:42	***19318*	LUZ MIRYAM TREJOS ALMANZA
4264	2020-07-ERTE-4388	13/11/2020 14:31	***99380*	AGUEDA BELEN FERNANDEZ SERRANO
4265	2020-07-ERTE-4389	13/11/2020 14:38	***06656*	FRANCISCO JOSE GILBEL DEL AGUILA
4266	2020-07-ERTE-4390	13/11/2020 12:09	***59019*	ANTONIA ALCARAZ GIL
4267	2020-07-ERTE-4391	12/11/2020 13:58	***45564*	LIDIA GARCÍA VILLA
4268	2020-07-ERTE-4392	13/11/2020 13:35	***39860*	ROSARIO MARIA SANCHEZ VIVO
4269	2020-07-ERTE-4393	11/11/2020 18:15	***59106*	JOSEFA HERNANDEZ VALERO
4270	2020-07-ERTE-4394	13/11/2020 13:33	***37700*	MIRELA MARINELA GHINEA
4271	2020-07-ERTE-4395	13/11/2020 13:33	***58125*	SORAYA MORENO CARCELES
4272	2020-07-ERTE-4396	13/11/2020 10:06	***15855*	MARIA JOSE PIEDRAHITA GUERRERO
4273	2020-07-ERTE-4397	13/11/2020 09:47	***15365*	VERONICA MENARGUEZ PALLARES
4274	2020-07-ERTE-4398	13/11/2020 13:13	***16408*	DAVID MOLINA MARTINEZ
4275	2020-07-ERTE-4399	13/11/2020 11:25	***37077*	ANTONIO JUNIOR RAMIREZ SANCHEZ



4276	2020-07-ERTE-4400	13/11/2020 13:32	***33808*	FRANCISCO JAVIER ALCANTARA LOPEZ
4277	2020-07-ERTE-4401	13/11/2020 14:34	***30906*	CONSUELO RODRIGUEZ GONZALVEZ
4278	2020-07-ERTE-4402	12/11/2020 12:55	***42097*	LEANDRA MOLES VIDAL
4279	2020-07-ERTE-4403	11/11/2020 21:14	***81694*	MARINA MARTÍNEZ ÁLVAREZ
4280	2020-07-ERTE-4404	13/11/2020 13:30	***07875*	M ^{ra} JOSE SERRANO SANCHEZ
4281	2020-07-ERTE-4405	10/11/2020 10:22	***45160*	YOLANDA NAVARRO HERRERO
4282	2020-07-ERTE-4406	13/11/2020 14:27	***60151*	GUILLERMO JOSÉ MANZANARES NAVARRO
4283	2020-07-ERTE-4407	13/11/2020 14:31	***28265*	SHEILA RUIZ ZARAGOZA
4284	2020-07-ERTE-4408	13/11/2020 11:26	***70239*	JOSE JULIAN ARMERO GARCIA
4285	2020-07-ERTE-4409	13/11/2020 13:28	***45167*	EDUARDO ALCARAZ ROMERO
4286	2020-07-ERTE-4410	13/11/2020 13:25	***77808*	SAMUEL TORJADA PALAZON
4287	2020-07-ERTE-4411	13/11/2020 11:39	***35687*	CANDIDA ADRIANA PINCAY VALERIANO
4288	2020-07-ERTE-4412	13/11/2020 13:22	***69324*	MIGUEL CARRION GARCIA
4289	2020-07-ERTE-4413	13/11/2020 07:21	***65720*	CARLOS RIOS LOPEZ
4290	2020-07-ERTE-4414	13/11/2020 13:24	***25476*	YOUSSEF BAQDID
4291	2020-07-ERTE-4415	13/11/2020 13:20	***54308*	ALEXANDER AÑAZCO LOAYZA
4292	2020-07-ERTE-4416	13/11/2020 13:24	***02503*	ABAD PILAR MARTINEZ
4293	2020-07-ERTE-4417	13/11/2020 14:26	***53783*	MANUEL JIMENEZ MORALES
4294	2020-07-ERTE-4418	13/11/2020 13:25	***95537*	RANJEET SING
4295	2020-07-ERTE-4419	13/11/2020 13:20	***55184*	ANA MARÍA BLANCO PERNIAS
4296	2020-07-ERTE-4420	12/11/2020 15:34	***13770*	ALICIA SÁNCHEZ HURTADO
4297	2020-07-ERTE-4421	11/11/2020 13:34	***57140*	MARIA DOLORES MINGUEZ GARCIA
4298	2020-07-ERTE-4422	13/11/2020 13:23	***36031*	MARÍA REMEDIOS RICO RICO
4299	2020-07-ERTE-4423	13/11/2020 13:22	***38255*	ANDREA PÉREZ ARCÍS
4300	2020-07-ERTE-4425	13/11/2020 14:26	***21770*	MARIA JOSE GALLEGO ILLAN
4301	2020-07-ERTE-4426	13/11/2020 13:14	***36182*	MARIA DOLORES MARTINEZ MARIN
4302	2020-07-ERTE-4427	13/11/2020 13:21	***53238*	ALVARO ATO MARMOL
4303	2020-07-ERTE-4428	13/11/2020 13:20	***18119*	ENCARNACIÓN EVA CORBALÁN PALLARÉS
4304	2020-07-ERTE-4429	13/11/2020 12:08	***73636*	ROCIO MARTINEZ ABELLAN
4305	2020-07-ERTE-4430	09/11/2020 16:02	***65700*	ISABEL PORTUGUES TEJUELO
4306	2020-07-ERTE-4431	11/11/2020 20:55	***92006*	JOSE ANGEL ARAUCO MAÑOGIL
4307	2020-07-ERTE-4432	13/11/2020 11:35	***41199*	MARIA DE LA PAZ LAZARO MENDEZ
4308	2020-07-ERTE-4433	12/11/2020 13:17	***83518*	MARIA DEL CARMEN RODRIGUEZ RODRIGUEZ
4309	2020-07-ERTE-4434	13/11/2020 13:15	***89881*	ANA BELEN ARIZA OCHOA
4310	2020-07-ERTE-4435	12/11/2020 20:03	***27347*	ANGELES NOVOA PUCHE
4311	2020-07-ERTE-4436	13/11/2020 10:26	***34830*	ISABEL MEGIAS NAVARRO
4312	2020-07-ERTE-4437	12/11/2020 18:59	***99100*	MARÍA TERESA YAÑEZ ALARCÓN
4313	2020-07-ERTE-4438	13/11/2020 13:15	***44330*	ALFONSO ALCANTARA JIMENEZ
4314	2020-07-ERTE-4439	13/11/2020 13:15	***16822*	JOAO MAURICIO ARAUJO DOS SANTOS
4315	2020-07-ERTE-4440	13/11/2020 14:12	***40820*	CARLOS VINICIO CAIZA LÓPEZ
4316	2020-07-ERTE-4441	13/11/2020 13:44	***15435*	RAQUEL PARRA LAX
4317	2020-07-ERTE-4442	13/11/2020 13:09	***76070*	MIRELA BALTEANU
4318	2020-07-ERTE-4443	13/11/2020 12:20	***95813*	PAULA ORTUÑO LOPEZ
4319	2020-07-ERTE-4444	13/11/2020 13:09	***76080*	MANUEL SÁNCHEZ FERNÁNDEZ
4320	2020-07-ERTE-4445	13/11/2020 12:21	***37378*	MANUEL MUÑOZ SAURA
4321	2020-07-ERTE-4446	13/11/2020 13:06	***05491*	PEDRO JOSÉ MARTÍNEZ GALLEGU
4322	2020-07-ERTE-4447	13/11/2020 14:17	***96459*	CARMEN MARCOS GODINEZ
4323	2020-07-ERTE-4448	12/11/2020 13:43	***59778*	IVAN FRANCO MARTINEZ
4324	2020-07-ERTE-4449	13/11/2020 13:13	***98685*	LAVINIA NICOLETA TUDORACHE
4325	2020-07-ERTE-4450	13/11/2020 13:11	***17767*	BELINDA DEL ROSARIO MARIN OBANDO
4326	2020-07-ERTE-4451	13/11/2020 13:10	***89391*	MARIA JOSEFA CEGARRA GARCIA
4327	2020-07-ERTE-4452	12/11/2020 16:29	***43231*	MARIA DEL PILAR SANCHEZ DELGADO
4328	2020-07-ERTE-4453	13/11/2020 14:11	***95831*	TAMARA GÓMEZ ALBENTOSA
4329	2020-07-ERTE-4454	13/11/2020 13:08	***29090*	CELIA MATA LLANA CARMONA
4330	2020-07-ERTE-4455	13/11/2020 12:47	***82127*	JUANA HERNANDEZ PAGAN
4331	2020-07-ERTE-4456	13/11/2020 11:33	***31044*	ESTEFANIA ALONSO CARDENAS
4332	2020-07-ERTE-4457	12/11/2020 11:31	***19732*	SERGIO PAYANS RIVERA
4333	2020-07-ERTE-4458	13/11/2020 13:07	***65910*	NOELIA ROJAS RUBIO
4334	2020-07-ERTE-4459	13/11/2020 11:51	***60262*	PATRICIA RUBIRA MALDONADO
4335	2020-07-ERTE-4460	13/11/2020 13:06	***03652*	MANUELA HERNÁNDEZ LÓPEZ
4336	2020-07-ERTE-4461	12/11/2020 10:09	***66267*	JULEN PENILLA CORREA
4337	2020-07-ERTE-4462	12/11/2020 11:15	***29359*	PABLO DAVID PELAEZ



4338	2020-07-ERTE-4463	13/11/2020 14:06	***88886*	MARIA PILAR GOMEZ BAENAS
4339	2020-07-ERTE-4464	13/11/2020 12:58	***64986*	DANIEL SERRANO CALERO
4340	2020-07-ERTE-4465	13/11/2020 13:03	***23326*	DESIREÉ MARÍN SAEZ
4341	2020-07-ERTE-4466	13/11/2020 14:03	***06254*	MARIA DOLORES BLAYA PEREZ
4342	2020-07-ERTE-4467	13/11/2020 13:05	***23207*	LUCIA NAVARRO BLAZQUEZ
4343	2020-07-ERTE-4468	11/11/2020 16:36	***83815*	GINES CAMPOS LOPEZ
4344	2020-07-ERTE-4469	13/11/2020 11:59	***12610*	VIRGINIA SOLER LOPEZ
4345	2020-07-ERTE-4470	13/11/2020 12:05	***50008*	ROSALIA JORDA SANCHEZ
4346	2020-07-ERTE-4471	12/11/2020 18:08	***37662*	MARIA FUENSANTA MARTINEZ HERNANDEZ
4347	2020-07-ERTE-4472	13/11/2020 13:01	***80795*	LUCÍA AMORES MARTÍNEZ
4348	2020-07-ERTE-4473	12/11/2020 17:55	***53604*	ABEL MANEZ GAMBIN
4349	2020-07-ERTE-4474	13/11/2020 13:56	***55902*	MARIA TERESA CONTRERAS VAZQUEZ
4350	2020-07-ERTE-4475	13/11/2020 13:01	***30469*	ESTHER GARCIA SANMARTIN
4351	2020-07-ERTE-4476	13/11/2020 12:56	***10923*	MIGUEL ANGEL CLEMENTE MUÑOZ
4352	2020-07-ERTE-4477	12/11/2020 13:01	***28956*	LUIS FERNANDO ROCA MERCADO
4353	2020-07-ERTE-4478	13/11/2020 12:59	***05447*	FERNANDO ARROYO ANDREU
4354	2020-07-ERTE-4479	11/11/2020 19:38	***80054*	HANANE EL MAKHROUT
4355	2020-07-ERTE-4480	13/11/2020 12:06	***54052*	TERESA CORTÉS MARTINEZ
4356	2020-07-ERTE-4481	13/11/2020 14:00	***45274*	PATRICIO MONTESINOS MARTINEZ
4357	2020-07-ERTE-4482	13/11/2020 12:56	***20054*	JUAN CUQUERELLA ROCA
4358	2020-07-ERTE-4483	10/11/2020 13:12	***34091*	MARIA ISABEL GOMEZ NAVARRO
4359	2020-07-ERTE-4484	12/11/2020 11:27	***12868*	ANA MARIA PELLICER IBAÑEZ
4360	2020-07-ERTE-4485	13/11/2020 12:53	***51987*	LOURDES ANGOSTOS MARTINEZ
4361	2020-07-ERTE-4486	13/11/2020 12:55	***38820*	ANTONIA ALVARADO VERDU
4362	2020-07-ERTE-4487	13/11/2020 11:34	***04525*	MARÍA DEL CARMEN PASTOR MONTESINOS
4363	2020-07-ERTE-4488	11/11/2020 18:10	***83314*	ASCENSIÓN GONZALEZ JARA
4364	2020-07-ERTE-4489	13/11/2020 12:57	***33305*	VICTORIA MOLINA GARCÍA
4365	2020-07-ERTE-4490	13/11/2020 13:59	***91216*	SONIA ORTUÑO MARTINEZ
4366	2020-07-ERTE-4491	13/11/2020 11:43	***21621*	FULGENCIO ALCARAZ GONZALEZ
4367	2020-07-ERTE-4492	13/11/2020 13:57	***13748*	AWA BAMBA
4368	2020-07-ERTE-4493	13/11/2020 12:31	***41995*	MARIA TERESA MAYOR GARCIA
4369	2020-07-ERTE-4494	13/11/2020 12:53	***12665*	NOELIA MIÑANO PRADO
4370	2020-07-ERTE-4495	12/11/2020 12:42	***83274*	ELISA CANO LOPEZ
4371	2020-07-ERTE-4496	13/11/2020 12:48	***76597*	ADAMA DIOMANDE
4372	2020-07-ERTE-4497	13/11/2020 13:45	***97702*	LUZ MARINA APARICIO LIZARAZO
4373	2020-07-ERTE-4498	13/11/2020 13:56	***99279*	JOSE ARACIL HERNANDEZ
4374	2020-07-ERTE-4499	13/11/2020 12:48	***59882*	FERNANDO VILLAR LORENZO
4375	2020-07-ERTE-4500	13/11/2020 13:56	***08628*	FLORICA CRACIUN
4376	2020-07-ERTE-4501	13/11/2020 12:52	***46856*	AMPARO GUILLAMON SABATEL
4377	2020-07-ERTE-4502	13/11/2020 13:30	***82022*	JOSE ROCAMORA ALACID
4378	2020-07-ERTE-4503	11/11/2020 16:05	***73932*	MARGARITA PILAR CORBALAN BEN-ABSELAN
4379	2020-07-ERTE-4504	13/11/2020 12:43	***28100*	NOELIA ALVAREZ FUENTES
4380	2020-07-ERTE-4505	13/11/2020 13:54	***00686*	MARIA DOLORES BARRIONUEVO ALVAREZ
4381	2020-07-ERTE-4506	12/11/2020 16:09	***57449*	JUAN FRANCISCO ALOMOTO BURNEO
4382	2020-07-ERTE-4507	13/11/2020 13:54	***88958*	MARIANO CEREZO PERALTA
4383	2020-07-ERTE-4508	13/11/2020 12:47	***73437*	NELSON PATRICIO ROJAS CHAGNAY
4384	2020-07-ERTE-4509	13/11/2020 12:52	***53843*	DOLORES ZAMORA VERA
4385	2020-07-ERTE-4510	13/11/2020 11:26	***69482*	BELÉN LOPEZ GOMEZ
4386	2020-07-ERTE-4511	13/11/2020 12:45	***71218*	NELIA ENCARNACION CARBONELL LOZANO
4387	2020-07-ERTE-4512	13/11/2020 13:53	***38999*	MARCELA CONTRERAS IZQUIERDO
4388	2020-07-ERTE-4513	13/11/2020 11:23	***45445*	MARIA MIRANDA MEROÑO
4389	2020-07-ERTE-4514	13/11/2020 11:18	***65614*	MARIA JESUS GOMEZ MARIN
4390	2020-07-ERTE-4515	13/11/2020 12:20	***43628*	JOSÉ ANTONIO GARCÍA GUILLERMO
4391	2020-07-ERTE-4516	13/11/2020 11:45	***58454*	CARMEN BELEN SAEZ ALBALADEJO
4392	2020-07-ERTE-4517	10/11/2020 14:55	***00713*	PEDRO HERNANDEZ SOTO
4393	2020-07-ERTE-4518	13/11/2020 13:52	***98139*	LETICIA ESPALLARDO BARCELONA
4394	2020-07-ERTE-4519	13/11/2020 08:24	***51319*	MARIA DOLORES MORALES ROCA
4395	2020-07-ERTE-4520	13/11/2020 13:53	***44635*	SERGIO ESCARABAJAL CORONADO
4396	2020-07-ERTE-4521	13/11/2020 13:49	***35478*	JESÚS MARTÍNEZ FERNÁNDEZ
4397	2020-07-ERTE-4522	13/11/2020 12:12	***66450*	SANDRA JANETH CONDOY RUIZ
4398	2020-07-ERTE-4523	12/11/2020 21:01	***18837*	MALIKA KHANFRI
4399	2020-07-ERTE-4524	11/11/2020 13:40	***17190*	ANDREA ALEJANDRA GUILLEN FERRI



4400	2020-07-ERTE-4525	13/11/2020 12:46	***38171*	ROSA ELENA SALAZAR CABAY
4401	2020-07-ERTE-4526	13/11/2020 12:46	***53516*	ALEJANDRO GOMEZ BERNAL
4402	2020-07-ERTE-4527	13/11/2020 12:46	***15976*	ANTONIO GARCIA SANMARTIN
4403	2020-07-ERTE-4528	13/11/2020 13:19	***44867*	ANA MARIA VALVERDE MENDEZ
4404	2020-07-ERTE-4529	13/11/2020 12:25	***77798*	JUAN MANUEL GARCÍA VICENTE
4405	2020-07-ERTE-4530	12/11/2020 16:19	***40286*	BEATRIZ GOMEZ MARTINEZ
4406	2020-07-ERTE-4531	13/11/2020 10:03	***58453*	ALVARO SAEZ ALBALADEJO
4407	2020-07-ERTE-4532	13/11/2020 12:39	***82552*	JUAN ABELLAN MATALLANA
4408	2020-07-ERTE-4533	13/11/2020 11:16	***38174*	JUAN ORLANDO ALOMOTO HERNANDEZ
4409	2020-07-ERTE-4534	13/11/2020 12:38	***54088*	MARIA MONTANER PEREZ
4410	2020-07-ERTE-4535	13/11/2020 12:38	***79710*	MARIA PURIFICACION MORENO FERNANDEZ
4411	2020-07-ERTE-4536	13/11/2020 12:41	***32911*	ANA BLAZQUEZ GARRE
4412	2020-07-ERTE-4537	13/11/2020 13:46	***93086*	MARIA REMEDIOS PENALVA GALERA
4413	2020-07-ERTE-4538	13/11/2020 13:35	***47096*	ANA MARIA ROMERO MATEO
4414	2020-07-ERTE-4539	13/11/2020 09:40	***00665*	ANA CARMONA MARTINEZ
4415	2020-07-ERTE-4540	12/11/2020 17:25	***34294*	JOSE RIQUELME MARTINEZ
4416	2020-07-ERTE-4541	13/11/2020 12:39	***92865*	CELIA ALVAREZ RODRIGUEZ
4417	2020-07-ERTE-4542	11/11/2020 20:49	***29857*	MÓNICA ÁLVAREZ FUENTES
4418	2020-07-ERTE-4543	13/11/2020 13:44	***03203*	MANUEL SEGOVIA AMADOR
4419	2020-07-ERTE-4544	13/11/2020 12:38	***27726*	SANGY MISHEL PEÑARANDA BUSTAMANTE
4420	2020-07-ERTE-4545	13/11/2020 13:46	***25256*	ANTONIO ALCAZAR CARRASCO
4421	2020-07-ERTE-4546	13/11/2020 13:43	***09236*	ADRIÁN VEGA VILLALBA
4422	2020-07-ERTE-4547	13/11/2020 12:36	***96932*	ALEXANDER ATEHORTUA GIRALDO
4423	2020-07-ERTE-4548	13/11/2020 12:36	***15372*	FERNANDO ABRIL CORBALÁN
4424	2020-07-ERTE-4549	13/11/2020 12:36	***00040*	NOEMÍ LÓPEZ BERNABÉ
4425	2020-07-ERTE-4550	13/11/2020 13:42	***92355*	LOLA SERRADELL MARTINEZ
4426	2020-07-ERTE-4551	11/11/2020 16:31	***01177*	JOAQUÍN LÓPEZ CÁNOVAS
4427	2020-07-ERTE-4552	13/11/2020 12:42	***57055*	JUAN LUIS PEREZ CORTES
4428	2020-07-ERTE-4553	13/11/2020 12:36	***02169*	JUAN PEDRO MONTOYA RUIZ
4429	2020-07-ERTE-4554	13/11/2020 13:44	***51975*	ANTONIO NAVARRO SANCHEZ
4430	2020-07-ERTE-4555	13/11/2020 13:37	***99188*	DIEGO ESPUCHE LÓPEZ
4431	2020-07-ERTE-4556	12/11/2020 15:29	***60355*	ESTEFANIA LIZANA CONESA
4432	2020-07-ERTE-4557	11/11/2020 10:57	***35513*	VERONICA CAMPILLO LATORRE
4433	2020-07-ERTE-4558	13/11/2020 12:38	***05672*	JOSÉ MANUEL PELEGRÍN GARCÍA
4434	2020-07-ERTE-4560	13/11/2020 11:48	***53619*	PAMELA TAPIA LLERENA
4435	2020-07-ERTE-4561	13/11/2020 13:39	***81062*	MARIA BELEN PALAZON ESPAÑA
4436	2020-07-ERTE-4562	13/11/2020 13:35	***02485*	CARMEN MARIA GONZALEZ ORTUÑO
4437	2020-07-ERTE-4563	13/11/2020 13:40	***01906*	GABRIEL BERNAL GARCIA
4438	2020-07-ERTE-4564	13/11/2020 13:40	***41855*	SAIDA ABOUNASSR
4439	2020-07-ERTE-4565	13/11/2020 12:34	***06686*	ANDREA VILLA SAEZ
4440	2020-07-ERTE-4566	13/11/2020 12:34	***75260*	TERESA HIDALGO NAVARRO
4441	2020-07-ERTE-4567	13/11/2020 11:58	***35827*	ÁNGEL EMILIO SÁNCHEZ MORCILLO
4442	2020-07-ERTE-4568	13/11/2020 12:34	***42552*	FERNANDO SANCHEZ PAGAN
4443	2020-07-ERTE-4569	13/11/2020 12:59	***43522*	FRANCISCO JAVIER FERRER FERNANDEZ
4444	2020-07-ERTE-4570	13/11/2020 13:24	***86412*	JOSE HUMBERTO VALCARCEL MARTINEZ
4445	2020-07-ERTE-4571	13/11/2020 12:33	***13736*	YESICA GLADYS GARCIA ^º
4446	2020-07-ERTE-4572	13/11/2020 11:57	***89333*	NARCISA ROSARIO ORTEGA ALEMAÑ
4447	2020-07-ERTE-4573	13/11/2020 12:30	***47164*	JOSÉ CARLOS MARÍN MOLINA
4448	2020-07-ERTE-4574	13/11/2020 13:34	***46779*	CANDELARIA LUCAS LUCAS
4449	2020-07-ERTE-4575	10/11/2020 20:47	***21122*	TAHA EL YAQOUTE
4450	2020-07-ERTE-4576	13/11/2020 10:12	***83026*	MARIA DEL MAR CASAS ALCARAZ
4451	2020-07-ERTE-4578	13/11/2020 12:27	***60722*	SERGIO AGUILAR SANCHEZ
4452	2020-07-ERTE-4579	13/11/2020 13:28	***32163*	NURIA CASTELLANO VAQUERO
4453	2020-07-ERTE-4580	13/11/2020 11:23	***89827*	ROSA GARCÍA BALLESTA
4454	2020-07-ERTE-4581	13/11/2020 11:38	***82141*	MARÍA JOSÉ OLIVA LÓPEZ
4455	2020-07-ERTE-4582	13/11/2020 12:25	***28384*	LUZ MARIA CAPA VILLAVICENCIO
4456	2020-07-ERTE-4583	13/11/2020 13:28	***00184*	ANA MARIA LUCAS ABELLAN
4457	2020-07-ERTE-4584	13/11/2020 13:21	***08446*	MONICA BERNAL GARCIA
4458	2020-07-ERTE-4585	13/11/2020 12:22	***03280*	ANTONIA EGEA GIL
4459	2020-07-ERTE-4586	13/11/2020 13:23	***58337*	FRANCISCO JOSE MUÑOZ RODRIGUEZ
4460	2020-07-ERTE-4587	13/11/2020 13:17	***60994*	LORENA JIMÉNEZ FAYA
4461	2020-07-ERTE-4588	13/11/2020 12:21	***60156*	PEDRO MANUEL SÁNCHEZ PÉREZ



4462	2020-07-ERTE-4589	13/11/2020 13:21	***86817*	ANTONIO MURCIA GUERRERO
4463	2020-07-ERTE-4590	13/11/2020 11:38	***50944*	AZAHARA MARTINEZ DEL AGUILA
4464	2020-07-ERTE-4591	12/11/2020 23:16	***25025*	MARIA DEL MAR FONT AVILA
4465	2020-07-ERTE-4592	13/11/2020 12:21	***67992*	JUANA GARCIA BARCELO
4466	2020-07-ERTE-4593	13/11/2020 12:15	***86269*	MARIA CARMEN CANOVAS SOLER
4467	2020-07-ERTE-4594	13/11/2020 12:18	***38564*	ANA MARIA LOPEZ MARTINEZ
4468	2020-07-ERTE-4595	13/11/2020 13:22	***58179*	ANA ISABEL SANCHEZ SANCHEZ
4469	2020-07-ERTE-4596	13/11/2020 11:48	***51142*	JUAN JOSE MOLINA GARCIA
4470	2020-07-ERTE-4597	13/11/2020 12:18	***53680*	VERONICA ORTIZ SANCHEZ
4471	2020-07-ERTE-4598	13/11/2020 13:20	***92678*	ELENA SANCHEZ INIESTA
4472	2020-07-ERTE-4599	13/11/2020 11:23	***18178*	PABLO MARTINEZ SOTO
4473	2020-07-ERTE-4600	13/11/2020 13:03	***00022*	MAURO ANTONIO MUGGITTU EGEA
4474	2020-07-ERTE-4601	13/11/2020 13:19	***36280*	MARIA ISABEL MARTINEZ HENAREJOS
4475	2020-07-ERTE-4602	13/11/2020 09:27	***56414*	ISABEL MARIA GARCIA MARTINEZ
4476	2020-07-ERTE-4603	13/11/2020 11:51	***61583*	DAHIJA JEORGINA VACA MORENO
4477	2020-07-ERTE-4604	12/11/2020 22:18	***90731*	ANA BELÉN MORENO ANDREO
4478	2020-07-ERTE-4605	13/11/2020 13:18	***34387*	ANTONIA CARRILLO PEREZ
4479	2020-07-ERTE-4606	11/11/2020 12:39	***79047*	PALOMA LOZANO ROSIQUE
4480	2020-07-ERTE-4607	13/11/2020 12:16	***23803*	DIONISIA GARCÍA PAGÁN
4481	2020-07-ERTE-4608	12/11/2020 18:13	***84155*	MARÍA ANTONIA NICOLÁS MARTÍNEZ
4482	2020-07-ERTE-4609	13/11/2020 12:04	***85412*	RADOUANE ZEROUALI
4483	2020-07-ERTE-4610	13/11/2020 10:53	***11216*	ESTER PEREZ FUENTES
4484	2020-07-ERTE-4611	13/11/2020 12:13	***78955*	MARÍA DEL CARMEN SERRANO PLEGUEZUELOS
4485	2020-07-ERTE-4612	13/11/2020 13:09	***51817*	PEDRO ANGEL CANO CHUMILLAS
4486	2020-07-ERTE-4613	13/11/2020 12:14	***38361*	KARINA VERA DE HARO
4487	2020-07-ERTE-4614	13/11/2020 11:48	***23150*	ABDELAZIZ NASSIH AIT-BOURRYAL
4488	2020-07-ERTE-4615	13/11/2020 12:10	***06752*	HUGO GABRIEL GUILLEN PAREDES
4489	2020-07-ERTE-4616	12/11/2020 14:21	***79463*	MARIA JIMENEZ PLA
4490	2020-07-ERTE-4617	13/11/2020 10:12	***60825*	MARISOL LAJARÍN GABARRON
4491	2020-07-ERTE-4618	13/11/2020 09:49	***20011*	JUAN MARTÍNEZ FAURA
4492	2020-07-ERTE-4619	13/11/2020 11:56	***25928*	MARÍA INMACULADA BELTRÁN PÉREZ
4493	2020-07-ERTE-4620	13/11/2020 13:10	***52875*	TAMARA MORALES MORATA
4494	2020-07-ERTE-4621	13/11/2020 11:40	***36656*	MARÍA JOSÉ JIMÉNEZ IBÁÑEZ
4495	2020-07-ERTE-4622	12/11/2020 12:55	***18684*	JOSEFA HURTADO RUIZ
4496	2020-07-ERTE-4623	13/11/2020 12:10	***37012*	ANA BELEN BAÑOS GREGORIO
4497	2020-07-ERTE-4624	12/11/2020 10:15	***13311*	MARIA DE LOS ANGELES SOLANO HERNANDEZ
4498	2020-07-ERTE-4625	13/11/2020 13:13	***77101*	EUNIS FARELL DAZA
4499	2020-07-ERTE-4626	13/11/2020 13:12	***49046*	MARIA PILAR MARTINEZ SAORIN
4500	2020-07-ERTE-4627	13/11/2020 12:09	***49422*	MARIA SPATARU
4501	2020-07-ERTE-4628	13/11/2020 13:10	***32444*	ALICIA SANCHEZ INIESTA
4502	2020-07-ERTE-4629	13/11/2020 01:20	***41306*	DENNISS YARIMA VILLAMAR MATAMOROS
4503	2020-07-ERTE-4630	13/11/2020 13:08	***88646*	JOSE MANUEL MARTINEZ SANCHEZ
4504	2020-07-ERTE-4631	11/11/2020 16:34	***80614*	ISRAEL MARTINEZ FERNANDEZ
4505	2020-07-ERTE-4633	13/11/2020 09:50	***46750*	MARÍA LOPEZ COSTA
4506	2020-07-ERTE-4634	12/11/2020 10:44	***56593*	ARTURO DE DE SANTOS PINA
4507	2020-07-ERTE-4635	11/11/2020 16:30	***35730*	KEVIN BLAYA
4508	2020-07-ERTE-4636	13/11/2020 09:12	***41957*	MARIA JOSE RIVERA RUFETE
4509	2020-07-ERTE-4637	13/11/2020 11:03	***59918*	AURORA ANGELA IRASTORZA MARTINEZ
4510	2020-07-ERTE-4638	13/11/2020 11:56	***62903*	MARIA PILAR HURTADO MARTINEZ
4511	2020-07-ERTE-4639	12/11/2020 21:32	***24438*	ANDRES FELIPE SANTANILLA TEJADA
4512	2020-07-ERTE-4640	13/11/2020 13:05	***84739*	NOELIA MARTINEZ PEREZ
4513	2020-07-ERTE-4641	13/11/2020 12:03	***42293*	VERÓNICA LOPEZ CAMPOY
4514	2020-07-ERTE-4643	13/11/2020 12:01	***19673*	MARIA CAROLINA SALVATIERRA MEDINA
4515	2020-07-ERTE-4644	13/11/2020 12:02	***11531*	GABRIELA PATRICIA DIX LOPEZ
4516	2020-07-ERTE-4645	12/11/2020 16:19	***26154*	FRANCISCO JOSÉ GARCÍA GUIRAO
4517	2020-07-ERTE-4646	11/11/2020 09:41	***70908*	ISABEL MARIA SANCHEZ ZAMORA
4518	2020-07-ERTE-4647	13/11/2020 11:41	***02892*	MARIA ANTONIA MUÑOZ MANZANO
4519	2020-07-ERTE-4648	13/11/2020 12:57	***85758*	CELIA SOLER CRUZ
4520	2020-07-ERTE-4649	13/11/2020 11:59	***62351*	MONICA PONCE BLANCO
4521	2020-07-ERTE-4650	13/11/2020 11:50	***44487*	MARÍA JESÚS IGLESIAS BARRERA
4522	2020-07-ERTE-4651	12/11/2020 16:49	***07588*	MIGUEL MARTINEZ SIMON
4523	2020-07-ERTE-4652	11/11/2020 18:57	***93053*	ASUNCION MARTINEZ DUBOIS



4524	2020-07-ERTE-4653	13/11/2020 13:03	***46922*	ANTONIA LUCAS MORENO
4525	2020-07-ERTE-4654	10/11/2020 17:31	***10226*	ALEJANDRO PÉREZ SÁNCHEZ
4526	2020-07-ERTE-4655	13/11/2020 13:01	***96592*	REBECA ATIENZA GUILLÉN
4527	2020-07-ERTE-4656	12/11/2020 17:52	***47922*	FLORINA BOGDANESC
4528	2020-07-ERTE-4657	13/11/2020 13:02	***99077*	JOSE ANTONIO GRACIA ROCA
4529	2020-07-ERTE-4658	13/11/2020 10:44	***43213*	NURIA SANZ CAMACHO
4530	2020-07-ERTE-4659	13/11/2020 10:48	***17120*	ALFONSO ARMENTEROS VALERO
4531	2020-07-ERTE-4660	13/11/2020 12:37	***78904*	MARIA DOLORES VELASCO PROVENCIO
4532	2020-07-ERTE-4661	13/11/2020 11:57	***18443*	TATSIANA HARBACHEUSKAYA
4533	2020-07-ERTE-4662	13/11/2020 09:38	***31517*	MARIA DANIELA DANILA
4534	2020-07-ERTE-4663	13/11/2020 13:00	***65408*	MARIA ANGELES MORALES RAJA
4535	2020-07-ERTE-4664	13/11/2020 11:56	***04064*	ISMAEL LOPEZ BARBA
4536	2020-07-ERTE-4665	13/11/2020 13:00	***27021*	SILVIA BLAYA PEREZ
4537	2020-07-ERTE-4666	13/11/2020 12:58	***79408*	MARIA ANGELES ZAPATA NICOLAS
4538	2020-07-ERTE-4667	11/11/2020 22:41	***02572*	ESPERANZA MATURANA TERRER
4539	2020-07-ERTE-4668	12/11/2020 12:21	***22289*	GERMAN SEVILLA ESPIN
4540	2020-07-ERTE-4669	13/11/2020 10:46	***32668*	IVÀN SÁNCHEZ CARRILLO
4541	2020-07-ERTE-4670	11/11/2020 18:46	***37583*	LAURA TORRALBA SANCHEZ
4542	2020-07-ERTE-4671	12/11/2020 20:17	***79554*	ROBERTO RAMIREZ DIAZ
4543	2020-07-ERTE-4672	13/11/2020 11:48	***41033*	MIGUEL ANGEL PEREZ HERNANDEZ
4544	2020-07-ERTE-4673	11/11/2020 18:19	***22880*	JORGE MORTE CARRASCO
4545	2020-07-ERTE-4674	11/11/2020 20:07	***91434*	JAVIER RAMIREZ GILABERT
4546	2020-07-ERTE-4675	13/11/2020 11:48	***93282*	IGNACIA MUÑOZ PLAZA
4547	2020-07-ERTE-4676	13/11/2020 11:45	***20139*	ANTONIO HERNANDEZ COSTA
4548	2020-07-ERTE-4677	13/11/2020 11:44	***10315*	LAURA NICOLAS PEREZ
4549	2020-07-ERTE-4678	13/11/2020 11:46	***68385*	JOSÉ ALEJANDRO HERNÁNDEZ FUSTER
4550	2020-07-ERTE-4679	13/11/2020 11:45	***55184*	EVA MARIA NICOLAS PEREZ
4551	2020-07-ERTE-4680	12/11/2020 12:55	***21253*	ISMAEL LÓPEZ LORCA
4552	2020-07-ERTE-4681	13/11/2020 11:44	***36553*	LUCÍA DEL CARMEN DE LA CERDA CORBALÁN
4553	2020-07-ERTE-4682	11/11/2020 16:49	***36615*	EVA PEREZ GUARDIOLA
4554	2020-07-ERTE-4683	04/11/2020 18:50	***28679*	PAULA ALEJANDRA HURTADO GARCÍA
4555	2020-07-ERTE-4684	13/11/2020 12:53	***52621*	FRANCISCO MARTÍNEZ GONZÁLEZ
4556	2020-07-ERTE-4685	13/11/2020 12:36	***08404*	MARIA MARTINEZ NICOLAS
4557	2020-07-ERTE-4686	12/11/2020 19:57	***42561*	JOSÉ ANTONIO CARRILLO NAVARRO
4558	2020-07-ERTE-4687	13/11/2020 12:46	***83109*	WANDA CRISTINA PEÑALVER PEREIRA
4559	2020-07-ERTE-4688	12/11/2020 18:05	***49449*	MARÍA ISABEL MARTÍNEZ CARRILLO
4560	2020-07-ERTE-4689	13/11/2020 12:48	***42290*	ANTONIA MENGUAL MARTINEZ
4561	2020-07-ERTE-4690	11/11/2020 15:36	***38544*	SILVIA ARRIAGA FUENTES
4562	2020-07-ERTE-4691	12/11/2020 20:43	***35908*	CHRISTIAN BRAVO VERA
4563	2020-07-ERTE-4692	13/11/2020 11:39	***30145*	DANIEL GONZÁLEZ OJADOS
4564	2020-07-ERTE-4693	13/11/2020 11:41	***43189*	LILIANA JUSTA MEDINA VALERO
4565	2020-07-ERTE-4694	13/11/2020 12:47	***14936*	JESICA CASTELLON GARRE
4566	2020-07-ERTE-4695	13/11/2020 11:38	***94757*	MARIA JOSEFA ALBERTO JAEN
4567	2020-07-ERTE-4696	12/11/2020 20:11	***52643*	CAROL MEDINA CARRILLO
4568	2020-07-ERTE-4697	13/11/2020 11:39	***51432*	MIGUEL MARTINEZ NARANJO
4569	2020-07-ERTE-4698	13/11/2020 12:21	***38250*	JOSEFA ANA MARTINEZ PIÑERA
4570	2020-07-ERTE-4699	13/11/2020 12:43	***44635*	ALEJANDRO NAVARRO ABELLAN
4571	2020-07-ERTE-4700	13/11/2020 12:43	***01319*	ZAIRA MOLINA FERNANDEZ
4572	2020-07-ERTE-4701	13/11/2020 12:36	***14870*	DOLORES MEDINA LOPEZ
4573	2020-07-ERTE-4702	13/11/2020 11:40	***52930*	ABDELFATTAH BOUJAKHROUT
4574	2020-07-ERTE-4703	13/11/2020 11:39	***35626*	CARMEN ALICIA SALAZAR CABAY
4575	2020-07-ERTE-4704	13/11/2020 11:38	***27882*	MICHAEL MOLINA MUÑOZ
4576	2020-07-ERTE-4705	12/11/2020 12:45	***47973*	BLANCA ESTHER TARRAZONA DE HURTADO
4577	2020-07-ERTE-4706	12/11/2020 21:18	***69760*	ANTONIA MUÑOZ MART
4578	2020-07-ERTE-4707	13/11/2020 11:33	***94187*	LAURA LOPEZ PELEGRIN
4579	2020-07-ERTE-4708	13/11/2020 11:36	***13665*	CARMEN MESEGUER ALBA
4580	2020-07-ERTE-4709	13/11/2020 11:35	***12342*	GONZALEZ VICTOR GUERRERO
4581	2020-07-ERTE-4710	13/11/2020 11:25	***46300*	CARMEN UTRERAS CASTRO
4582	2020-07-ERTE-4711	13/11/2020 12:43	***15362*	MARIA AMELIA CANO MOLINA
4583	2020-07-ERTE-4712	13/11/2020 12:39	***39419*	RUT NOGUERA MARTÍNEZ
4584	2020-07-ERTE-4713	13/11/2020 12:32	***51871*	CRISTINA GONZALEZ ALACID
4585	2020-07-ERTE-4714	13/11/2020 12:38	***67684*	MARIA JOSE SANCHEZ RUIZ



4586	2020-07-ERTE-4715	13/11/2020 12:36	***18787*	MARIO GARCIA MARTINEZ
4587	2020-07-ERTE-4716	13/11/2020 12:38	***74076*	INMACULADA MULA MOYA
4588	2020-07-ERTE-4717	12/11/2020 23:07	***51623*	ALBERTO CASCALES MESEGUER
4589	2020-07-ERTE-4718	10/11/2020 20:48	***17104*	ANTONIA PALLARÉS ALEMÁN
4590	2020-07-ERTE-4719	13/11/2020 12:17	***33548*	MARIA ENCARNACION CELDRAN YEPES
4591	2020-07-ERTE-4720	13/11/2020 10:23	***18319*	BOUCHARA MERBOUH
4592	2020-07-ERTE-4721	13/11/2020 12:34	***35242*	MARIA GARCIA LASHERAS
4593	2020-07-ERTE-4722	13/11/2020 11:27	***04636*	PEDRO FRANCISCO NICOLAS AZNAR
4594	2020-07-ERTE-4723	13/11/2020 11:27	***85707*	MERCY CUMANDA GUZMAN VASQUEZ
4595	2020-07-ERTE-4724	13/11/2020 12:29	***85499*	INMACULADA RUIZ SAURA
4596	2020-07-ERTE-4725	13/11/2020 11:25	***23638*	ANDRES JAVIER CERVANTES MARTINEZ
4597	2020-07-ERTE-4727	12/11/2020 14:13	***93607*	MARIA JOSÉ GUANOTOA MOSQUERA
4598	2020-07-ERTE-4728	13/11/2020 11:28	***05596*	RAUL ALBERTO CONCHA
4599	2020-07-ERTE-4729	13/11/2020 12:29	***86324*	GUSTAVO ESPI MECA
4600	2020-07-ERTE-4730	12/11/2020 15:05	***01197*	ALEJANDRO CÓRDOBA GARCÍA-VILLALBA
4601	2020-07-ERTE-4731	12/11/2020 11:00	***98893*	GINA DUMITRACHE
4602	2020-07-ERTE-4732	13/11/2020 12:22	***47052*	JOSEFA HERNANDEZ PEREZ
4603	2020-07-ERTE-4733	13/11/2020 11:22	***14678*	MARIA ROCIO RUBIRA RIQUELME
4604	2020-07-ERTE-4734	13/11/2020 12:25	***21496*	AGUEDA CONESA LOPEZ
4605	2020-07-ERTE-4735	13/11/2020 11:24	***30373*	OLGA MATEO CORBALÁN
4606	2020-07-ERTE-4736	13/11/2020 11:22	***32803*	JUAN FRANCISCO MARTINEZ GARCIA
4607	2020-07-ERTE-4737	13/11/2020 11:23	***16542*	MARÍA DEL MAR MARTÍNEZ MATURANA
4608	2020-07-ERTE-4738	13/11/2020 11:08	***77848*	MARIA CONCEPCION CERVANTES BALLESTER
4609	2020-07-ERTE-4739	13/11/2020 11:10	***16263*	MARIA CONCEPCIO CABALLERO GONZALEZ
4610	2020-07-ERTE-4740	13/11/2020 11:22	***20614*	JESÚS CANO GIL
4611	2020-07-ERTE-4741	12/11/2020 21:18	***23473*	LIDA FRANCISCA CASTILLO ROSALES
4612	2020-07-ERTE-4742	13/11/2020 11:12	***68583*	ROSA MARIA BERNABEU TEROL
4613	2020-07-ERTE-4743	12/11/2020 13:36	***48124*	SILVIA DIANA PARASCHIV
4614	2020-07-ERTE-4744	12/11/2020 22:08	***98562*	FERRINSO PEREZ DIAZ
4615	2020-07-ERTE-4745	13/11/2020 10:35	***36863*	HALIMA EL ASRAOUI
4616	2020-07-ERTE-4746	13/11/2020 12:23	***08493*	ALEJANDRO CARRILLO DE LA OSA
4617	2020-07-ERTE-4748	13/11/2020 12:21	***96946*	ALFREDO TRIVIÑO OSTA
4618	2020-07-ERTE-4749	13/11/2020 11:15	***31330*	JAIME DAVID JIMENEZ ECHEVERRÍA
4619	2020-07-ERTE-4750	13/11/2020 11:04	***75766*	FRANCISCO JOSE CARPENA RODRIGUEZ
4620	2020-07-ERTE-4751	12/11/2020 19:16	***14290*	PATRICIA PÉREZ ROS
4621	2020-07-ERTE-4752	13/11/2020 12:12	***10797*	ALBA MARIA GARCIA BRAÑAS
4622	2020-07-ERTE-4753	12/11/2020 19:11	***22927*	MARIA CRUZ PEREZ ROCAMORA
4623	2020-07-ERTE-4754	13/11/2020 12:20	***68611*	NATALIA CABRERA CAMPOS
4624	2020-07-ERTE-4755	13/11/2020 11:17	***59302*	JOSE DANIEL MOLINA MARTINEZ
4625	2020-07-ERTE-4756	13/11/2020 11:12	***52946*	KARIMA EL HOUL ABDOUNI
4626	2020-07-ERTE-4757	12/11/2020 18:47	***08255*	JOSE SANTIAGO RIQUELME RUIZ
4627	2020-07-ERTE-4758	13/11/2020 11:12	***16541*	MONTSERRAT MARTINEZ MATURANA
4628	2020-07-ERTE-4759	13/11/2020 12:14	***80275*	FRANCISCO MANUEL REYES CANOVAS
4629	2020-07-ERTE-4760	13/11/2020 11:16	***96226*	EVA MARIA HURTADO MONTESINOS
4630	2020-07-ERTE-4761	13/11/2020 12:14	***22647*	JOHN VICENTE NUÑEZ GONZALEZ
4631	2020-07-ERTE-4762	11/11/2020 10:03	***89879*	ROCIO GEA PLAZAS
4632	2020-07-ERTE-4763	13/11/2020 11:15	***22793*	RHIZLANE EL ACHOUI
4633	2020-07-ERTE-4764	13/11/2020 11:13	***69082*	VÍCTOR BUENDÍA BLAYA
4634	2020-07-ERTE-4765	12/11/2020 12:41	***69464*	JERONIMA PEREZ GARCIA
4635	2020-07-ERTE-4766	13/11/2020 12:05	***49438*	EMILIO JOSE ALACID MOLINA
4636	2020-07-ERTE-4767	13/11/2020 11:14	***10703*	CANDELARIA CUEVAS IMBERNON
4637	2020-07-ERTE-4768	12/11/2020 12:30	***95116*	ALBA MARÍA LÓPEZ MARROQUÍ
4638	2020-07-ERTE-4769	13/11/2020 12:14	***10984*	MARIA JOSE MUÑOZ GARCIA
4639	2020-07-ERTE-4770	11/11/2020 10:25	***85126*	CARLOS ANTONIO SEGURA PONCE
4640	2020-07-ERTE-4771	12/11/2020 17:01	***12219*	Mª FUENSANTA GIMENO LORENTE
4641	2020-07-ERTE-4772	13/11/2020 12:12	***94193*	ISABEL HERNANDEZ PEREZ
4642	2020-07-ERTE-4773	13/11/2020 11:05	***86749*	BLAS FERNANDEZ FERNANDEZ
4643	2020-07-ERTE-4774	13/11/2020 11:09	***33802*	MARCELINO GAITÁN GARCÍA
4644	2020-07-ERTE-4775	13/11/2020 12:02	***95225*	MARÍA DEL CARMEN HIDALGO CARREÑO
4645	2020-07-ERTE-4776	13/11/2020 11:43	***36149*	ANA INIESTA DÍAZ
4646	2020-07-ERTE-4777	13/11/2020 11:56	***26618*	JUAN PIÑERO LUJAN
4647	2020-07-ERTE-4778	12/11/2020 19:27	***76290*	ANTONIO MADRID INGLES



4648	2020-07-ERTE-4779	13/11/2020 12:07	***69233*	ISABEL BAREA POZO
4649	2020-07-ERTE-4780	11/11/2020 12:41	***55900*	LOURDES CRISTINA CHOQUE CABRERA
4650	2020-07-ERTE-4781	13/11/2020 11:09	***52371*	DAVID VICENTE ESCRIBANO ROCA
4651	2020-07-ERTE-4782	13/11/2020 11:03	***89694*	CARMEN MAGDALENA JIMENEZ TRUJILLO
4652	2020-07-ERTE-4783	12/11/2020 12:52	***04632*	PAOLA ANDREA BELTRAN ARIAS
4653	2020-07-ERTE-4784	13/11/2020 12:04	***71780*	MIGUEL ANGEL GARCIA GARCIA
4654	2020-07-ERTE-4785	13/11/2020 11:04	***20461*	ASCENSIÓN BELLUGA HERNÁNDEZ
4655	2020-07-ERTE-4786	13/11/2020 11:05	***55593*	AZIZ MILAD
4656	2020-07-ERTE-4787	13/11/2020 12:07	***38567*	CESAR CACHON MARTINEZ
4657	2020-07-ERTE-4788	12/11/2020 20:10	***19317*	MATÍAS MONREAL NAVARRO
4658	2020-07-ERTE-4789	11/11/2020 17:13	***56462*	LILIANA KARIN PARADA ANTELO
4659	2020-07-ERTE-4790	13/11/2020 09:22	***23036*	MARIA MOLINA MOLINA
4660	2020-07-ERTE-4791	13/11/2020 11:05	***01539*	JOSE ANTONIO EGEA AVILES
4661	2020-07-ERTE-4792	12/11/2020 14:40	***15577*	JOSE ANTONIO NAVARRO CASTEJON
4662	2020-07-ERTE-4793	07/11/2020 21:32	***94882*	FRANCISCO JAVIER MARTINEZ BUENDIA
4663	2020-07-ERTE-4794	12/11/2020 12:25	***22866*	MARTINEZ MERCEDES ELISA OLIVAREZ
4664	2020-07-ERTE-4795	13/11/2020 12:04	***35699*	MIGUEL ANGEL SOTO GONZALEZ
4665	2020-07-ERTE-4796	13/11/2020 11:59	***22837*	MARIA JOSE HERNANDEZ HERNANDEZ
4666	2020-07-ERTE-4797	13/11/2020 12:04	***48000*	MARIA ISABEL PORLAN GIMENEZ
4667	2020-07-ERTE-4798	13/11/2020 10:56	***14270*	MARIA COSTANZA FUCCI FUCCI
4668	2020-07-ERTE-4799	09/11/2020 16:33	***20654*	MARIA PILAR VIVANCOS ALARCON
4669	2020-07-ERTE-4800	13/11/2020 11:54	***47362*	CRISTINA SAMPER MOLINA
4670	2020-07-ERTE-4801	13/11/2020 12:00	***41403*	ABD RABI EL ASRAOUI BENTAYEB
4671	2020-07-ERTE-4802	13/11/2020 10:56	***65928*	ALEJANDRO NAVARRO GIL
4672	2020-07-ERTE-4803	13/11/2020 12:02	***32671*	FRANCISCO ROMERO FONT
4673	2020-07-ERTE-4804	13/11/2020 11:55	***47824*	VICENTE LEON BRAVO
4674	2020-07-ERTE-4805	13/11/2020 08:57	***11573*	MARÍA CARMEN BARRANCOS PÉREZ
4675	2020-07-ERTE-4806	13/11/2020 10:58	***68976*	JANAYNA PERES PAES LEME
4676	2020-07-ERTE-4807	13/11/2020 11:53	***38726*	M ^{ra} PIEDAD MARIN GARCIA
4677	2020-07-ERTE-4808	13/11/2020 10:55	***58827*	JUANA BRAVO LUCAS
4678	2020-07-ERTE-4809	09/11/2020 11:55	***42859*	MANUEL ALBERTO ARIAS LUCAS
4679	2020-07-ERTE-4810	10/11/2020 15:24	***36886*	JESSICA MARTINEZ PALLARES
4680	2020-07-ERTE-4811	13/11/2020 10:54	***07035*	JORMAN DAVIS TAMAYO PIGUAVE
4681	2020-07-ERTE-4812	13/11/2020 09:57	***14062*	EVA MARIA MOLINA MORENA
4682	2020-07-ERTE-4813	13/11/2020 10:32	***48199*	CARIDAD VELASCO NICOLAS
4683	2020-07-ERTE-4814	13/11/2020 10:49	***95238*	MARÍA DOLORES RUIZ MARTÍNEZ
4684	2020-07-ERTE-4815	13/11/2020 11:52	***42951*	VIRGINIA GONZALVEZ PÉREZ
4685	2020-07-ERTE-4816	12/11/2020 20:58	***55202*	CARIDAD HERNÁNDEZ FERNÁNDEZ
4686	2020-07-ERTE-4817	13/11/2020 10:47	***33267*	YOLANDA SOLANA VALVERDE
4687	2020-07-ERTE-4818	13/11/2020 10:48	***15500*	RAMONA BOISTEANU
4688	2020-07-ERTE-4819	13/11/2020 10:52	***77368*	MARIA ELENA ALTAMIRANO ALVAREZ
4689	2020-07-ERTE-4820	13/11/2020 09:39	***04960*	ALBERTO LOPEZ LOPEZ
4690	2020-07-ERTE-4821	13/11/2020 10:50	***50892*	HANANE DARNI RACHOUK
4691	2020-07-ERTE-4822	03/11/2020 18:45	***65406*	PASCUAL TOMÁS RUIZ
4692	2020-07-ERTE-4823	12/11/2020 21:19	***18940*	DAVID SANTIAGO SANTIAGO
4693	2020-07-ERTE-4824	13/11/2020 10:48	***93401*	FUENSANTA SANCHEZ OLIVARES
4694	2020-07-ERTE-4825	13/11/2020 09:19	***16760*	FRANCISCA CARMEN BERNAL BERNAL
4695	2020-07-ERTE-4826	12/11/2020 10:52	***38076*	JOSE RAUL CARRION ANDREO
4696	2020-07-ERTE-4827	13/11/2020 10:46	***37298*	PEDRO DE GEA VALERA
4697	2020-07-ERTE-4828	13/11/2020 10:49	***90960*	JOSE MANUEL GUTIERREZ MOLINA
4698	2020-07-ERTE-4829	13/11/2020 11:47	***85679*	IRENE SANCHEZ PIANELO
4699	2020-07-ERTE-4830	13/11/2020 11:45	***47854*	ANTONIO MORALES PAYA
4700	2020-07-ERTE-4831	13/11/2020 10:44	***95767*	HELEN YOMARA CAICEDO CARRION
4701	2020-07-ERTE-4833	11/11/2020 20:18	***38511*	LIDIA VALERA GARCIA
4702	2020-07-ERTE-4834	13/11/2020 10:37	***78896*	MOHAMMED HAMDANE
4703	2020-07-ERTE-4835	12/11/2020 19:26	***65951*	SHIRLEY ROSARIO CARACUNDO MURILLO
4704	2020-07-ERTE-4836	12/11/2020 13:16	***71106*	JOSE ANTONIO MARIN MARIN
4705	2020-07-ERTE-4837	12/11/2020 22:28	***37285*	DAVID GARCIA LAX
4706	2020-07-ERTE-4838	12/11/2020 12:56	***29525*	PUIG TRINIDAD MARTINEZ
4707	2020-07-ERTE-4839	13/11/2020 11:43	***67844*	JOSE ARTURO LOPEZ GUILLEN
4708	2020-07-ERTE-4840	13/11/2020 11:38	***36799*	JESSICA JAZMIN LAZ RIVAS
4709	2020-07-ERTE-4841	12/11/2020 21:34	***11465*	ESTHER SAORÍN HUERTAS



4710	2020-07-ERTE-4842	13/11/2020 11:42	***30209*	JUAN MANUEL GOMEZ GUTIERREZ
4711	2020-07-ERTE-4843	13/11/2020 11:44	***57820*	JOSEFA SALES PEREZ
4712	2020-07-ERTE-4844	13/11/2020 10:39	***56034*	FRANCISCO JOSE CANOVAS PRATTKER
4713	2020-07-ERTE-4845	13/11/2020 10:39	***29584*	MARIA CARMEN SANCHEZ ESPIN
4714	2020-07-ERTE-4846	12/11/2020 19:05	***35789*	ANGELES HERNANDEZ ROBLES
4715	2020-07-ERTE-4847	13/11/2020 11:15	***32666*	FRANCISCO JOSE SANCHEZ CARRILLO
4716	2020-07-ERTE-4848	13/11/2020 10:28	***19772*	TOMAS ANDRES QUIZHPI BURBANO
4717	2020-07-ERTE-4849	13/11/2020 11:31	***40545*	MARTA CODINA ALGARRA
4718	2020-07-ERTE-4850	13/11/2020 11:34	***28083*	EVA MARIA INIESTA MUÑOZ
4719	2020-07-ERTE-4851	13/11/2020 10:34	***58293*	ANGELO LOZANO PRIETO
4720	2020-07-ERTE-4852	13/11/2020 11:36	***29784*	MARÍA MANZANARES MERCADER
4721	2020-07-ERTE-4853	13/11/2020 11:27	***53614*	DANIEL TORRES LOPEZ
4722	2020-07-ERTE-4854	13/11/2020 11:33	***62513*	JOSE ENRIQUE GONZALEZ LOPEZ
4723	2020-07-ERTE-4855	13/11/2020 11:25	***06720*	MARIA GARCIA CAMACHO
4724	2020-07-ERTE-4856	13/11/2020 10:32	***70230*	FERNANDO PAGAN ESPEJO
4725	2020-07-ERTE-4857	28/10/2020 09:44	***30525*	MARIANO TOLEDO MUÑOZ
4726	2020-07-ERTE-4858	13/11/2020 10:17	***31763*	ASMA EL MOKRI
4727	2020-07-ERTE-4859	13/11/2020 09:49	***23509*	ROCIO LOPEZ LEON
4728	2020-07-ERTE-4860	12/11/2020 21:31	***44109*	CRISTINA RODRIGUEZ GARCIA
4729	2020-07-ERTE-4861	13/11/2020 11:33	***96209*	ISMAEL SANCHEZ PARRA
4730	2020-07-ERTE-4862	12/11/2020 12:13	***84521*	M. ENCARNA MARTÍNEZ VAQUER
4731	2020-07-ERTE-4863	12/11/2020 21:54	***55242*	SANDRA GONZALES GOMEZ
4732	2020-07-ERTE-4864	13/11/2020 08:47	***17353*	JOSE BERNABE CARMONA MARTINEZ
4733	2020-07-ERTE-4865	13/11/2020 08:57	***17644*	ANA BELEN CASTILLO ALDERETE
4734	2020-07-ERTE-4866	11/11/2020 10:07	***22437*	CLAUDIA GARCIA MARIN
4735	2020-07-ERTE-4867	13/11/2020 10:28	***34029*	FRANCISCA HUERTAS DIAZ
4736	2020-07-ERTE-4868	13/11/2020 11:30	***39778*	MARIA ANGELES GONZALEZ VIOZQUEZ
4737	2020-07-ERTE-4869	13/11/2020 10:25	***09079*	LUMINITA ELENA STAN
4738	2020-07-ERTE-4870	12/11/2020 12:29	***76133*	SELENA GARCIA PEREZ
4739	2020-07-ERTE-4871	12/11/2020 15:36	***44856*	MARÍA VERDÚ CAMPILLO
4740	2020-07-ERTE-4872	12/11/2020 16:32	***22665*	HALIMA EL JANNADY
4741	2020-07-ERTE-4873	12/11/2020 18:37	***96454*	ROCIO MARTINEZ TAIEB
4742	2020-07-ERTE-4874	11/11/2020 18:37	***49369*	ALBA MARÍA PEÑALVER SÁNCHEZ
4743	2020-07-ERTE-4875	13/11/2020 10:26	***96569*	SONIA CRISTINA PERALTA VARGAS
4744	2020-07-ERTE-4876	13/11/2020 10:24	***68309*	NOELIA CABALLERO RÓDENAS
4745	2020-07-ERTE-4877	13/11/2020 11:28	***56017*	DOLORES QUIÑONERO CAVAS
4746	2020-07-ERTE-4878	13/11/2020 10:21	***14243*	GINES SERRANO MARTINEZ
4747	2020-07-ERTE-4879	13/11/2020 11:24	***92874*	ANA BALLESTA MARTINEZ
4748	2020-07-ERTE-4880	10/11/2020 18:22	***96596*	NADIA BOUTCHICH TURPIN
4749	2020-07-ERTE-4881	13/11/2020 11:24	***64558*	ANTONIO OLMOS SAURA
4750	2020-07-ERTE-4882	13/11/2020 10:22	***72646*	MARIA DOLORES SANCHEZ RODENAS
4751	2020-07-ERTE-4883	12/11/2020 12:08	***07097*	JOSEFA PÉREZ MARTÍNEZ
4752	2020-07-ERTE-4884	12/11/2020 15:33	***54019*	LAURA FERNÁNDEZ JUAN
4753	2020-07-ERTE-4885	13/11/2020 11:24	***51141*	CATALINA ANDREU JIMENEZ
4754	2020-07-ERTE-4886	11/11/2020 23:39	***33771*	ALICIA CANO LÓPEZ
4755	2020-07-ERTE-4887	12/11/2020 18:20	***88509*	CARMEN BERNAL PEÑALVER
4756	2020-07-ERTE-4888	13/11/2020 11:22	***08529*	MARIA PAZ MANZANO ALMAGRO
4757	2020-07-ERTE-4889	13/11/2020 11:21	***42382*	MARIA ROSARIO SOLER SANCHEZ
4758	2020-07-ERTE-4890	13/11/2020 10:19	***46330*	ROSARIO MEDINA PAREDES
4759	2020-07-ERTE-4891	13/11/2020 10:18	***48107*	GARALDIN EUFEMIA PEREZ FLORI
4760	2020-07-ERTE-4892	12/11/2020 15:14	***64275*	ELISA PALAZÓN TOMÁS
4761	2020-07-ERTE-4893	12/11/2020 12:00	***10693*	ANA BELEN CARCELEZ TORNEL
4762	2020-07-ERTE-4894	13/11/2020 10:20	***49274*	MIGUEL ANGEL NICOLAS SANCHEZ
4763	2020-07-ERTE-4895	11/11/2020 19:06	***01426*	SALVADOR JOSE GUILLEN ARCE
4764	2020-07-ERTE-4896	13/11/2020 10:16	***19307*	GINÉS HERNÁNDEZ BERNAL
4765	2020-07-ERTE-4897	13/11/2020 10:20	***66283*	ADA ELISABETH CARDOZO LOPEZ
4766	2020-07-ERTE-4898	13/11/2020 09:26	***84460*	SERAFÍN FRANCO MARTÍNEZ
4767	2020-07-ERTE-4899	12/11/2020 18:00	***48036*	GIL ISABEL GUARDIOLA
4768	2020-07-ERTE-4900	12/11/2020 13:55	***46279*	MOISES LOPEZ GARCIA
4769	2020-07-ERTE-4901	13/11/2020 10:17	***64942*	MARIA JOSEFA JULIA GARCIA
4770	2020-07-ERTE-4902	13/11/2020 10:18	***09361*	JOSEFA NADAL SANCHEZ
4771	2020-07-ERTE-4903	13/11/2020 10:16	***78797*	JUAN NICOLAS MANZANARES CAPARROS



4772	2020-07-ERTE-4904	13/11/2020 11:03	***05617*	ANTONIO GEA SÁNCHEZ
4773	2020-07-ERTE-4905	13/11/2020 11:12	***94425*	TRANSITO FABIOLA CALERO DOMINGUEZ
4774	2020-07-ERTE-4906	12/11/2020 23:24	***44086*	CLEUZA BRANDAO POOT
4775	2020-07-ERTE-4907	13/11/2020 10:14	***34731*	MÓNICA ORENES CANO
4776	2020-07-ERTE-4908	13/11/2020 11:14	***14377*	JOSE ANTONIO GARCIA ANDRES
4777	2020-07-ERTE-4909	13/11/2020 10:12	***78798*	JOSÉ MARÍA MANZANARES CAPARRÓS
4778	2020-07-ERTE-4910	13/11/2020 10:14	***05102*	MARIA DOLORES CARRILLO ABELLAN
4779	2020-07-ERTE-4911	13/11/2020 10:03	***68214*	JUANA ROSAGRO AVELLANEDA
4780	2020-07-ERTE-4912	13/11/2020 11:18	***91870*	MIRIAM GONZALEZ IRALA
4781	2020-07-ERTE-4913	12/11/2020 13:17	***03729*	MARIA DEL MAR ALEMAN GARCIA
4782	2020-07-ERTE-4914	13/11/2020 11:18	***51556*	MARIA RABAL RABAL
4783	2020-07-ERTE-4915	12/11/2020 10:46	***17770*	ROMULO SANCHEZ PERONA
4784	2020-07-ERTE-4916	13/11/2020 10:14	***93806*	RAFAEL MANZANARES CAPARROS
4785	2020-07-ERTE-4917	13/11/2020 11:12	***91565*	CRISTINA SABATER CAMPOY
4786	2020-07-ERTE-4918	13/11/2020 11:13	***99142*	SONIA SOLER ALBADALEJO
4787	2020-07-ERTE-4919	13/11/2020 11:11	***67843*	CONCEPCION CASTELO VALERA
4788	2020-07-ERTE-4920	12/11/2020 09:37	***53129*	ALEXANDRA CESPEDES CAÑAS
4789	2020-07-ERTE-4921	12/11/2020 09:37	***97212*	ANA BELEN PARRAGA RUIZ
4790	2020-07-ERTE-4922	12/11/2020 14:24	***39653*	ANTONIO MARTÍNEZ GALLEGO
4791	2020-07-ERTE-4923	13/11/2020 10:30	***96682*	DAVID MARTÍNEZ JIMÉNEZ
4792	2020-07-ERTE-4924	12/11/2020 13:12	***24657*	LUISA MARÍA FERNÁNDEZ GUILLAMÓN
4793	2020-07-ERTE-4925	13/11/2020 10:00	***65514*	SERGIO ANTOILINO CASTILLO
4794	2020-07-ERTE-4926	12/11/2020 20:07	***54986*	ALCIBIADES ANGLARILL BARBA
4795	2020-07-ERTE-4927	12/11/2020 15:06	***85550*	ANA MARIA ORTEGA CABALLERO
4796	2020-07-ERTE-4928	13/11/2020 10:52	***22051*	TALIA NOELIA CARRILLO FERNANDEZ
4797	2020-07-ERTE-4929	13/11/2020 10:10	***62648*	JESSICA NAVARRO MOYANO
4798	2020-07-ERTE-4930	13/11/2020 10:09	***02846*	ANA BELEN RUIZ ESTRADA
4799	2020-07-ERTE-4931	13/11/2020 10:09	***17599*	MARIA DE LOS ANGELES ALCARAZ LOZANO
4800	2020-07-ERTE-4932	12/11/2020 09:46	***70976*	FRANCISCO JOSE PEREZ MUÑOZ
4801	2020-07-ERTE-4933	13/11/2020 09:26	***57674*	ISABEL MARÍA ORTIZ SÁNCHEZ
4802	2020-07-ERTE-4934	13/11/2020 11:05	***18578*	MARIA ENCARNACION CIFUENTES GARCIA
4803	2020-07-ERTE-4935	13/11/2020 10:03	***21726*	BASILIA SAORIN YEPES
4804	2020-07-ERTE-4936	11/11/2020 12:57	***35824*	JAVIER GOMEZ VALERA
4805	2020-07-ERTE-4937	13/11/2020 10:00	***47683*	JOSE FRANCISCO MARTINEZ BELMAR
4806	2020-07-ERTE-4938	12/11/2020 11:15	***09062*	JESUS FERNANDEZ BERNAL
4807	2020-07-ERTE-4939	13/11/2020 10:04	***45001*	AINOA MARIN PARRAGA
4808	2020-07-ERTE-4940	13/11/2020 09:32	***08932*	ANA CLARA VELASTEGUI SILVA
4809	2020-07-ERTE-4941	13/11/2020 09:53	***94041*	MIGUEL ANGEL BELANDO GARRES
4810	2020-07-ERTE-4942	11/11/2020 18:35	***01031*	LUIS SALINAS CORTÉS
4811	2020-07-ERTE-4943	13/11/2020 09:04	***57555*	FRANCISCO JOSÉ MORATA QUIÑONERO
4812	2020-07-ERTE-4944	13/11/2020 10:03	***66397*	MARIA ESTHER PAZ GARCIA
4813	2020-07-ERTE-4945	12/11/2020 18:34	***67289*	LUCIA LINARES NADAL
4814	2020-07-ERTE-4946	13/11/2020 09:48	***08739*	VILLEGAS SOLEY ANDREA MURILLO
4815	2020-07-ERTE-4947	07/11/2020 10:04	***56023*	MARÍA DEL MAR MANCHADO MONTESINOS
4816	2020-07-ERTE-4948	13/11/2020 10:01	***37182*	MARIA LUISA FAJARDO MONTESE
4817	2020-07-ERTE-4949	28/10/2020 16:38	***17734*	YULIA YAGODINA
4818	2020-07-ERTE-4950	10/11/2020 09:07	***86973*	MARÍA JOSE DE MOYA DEL CERRO
4819	2020-07-ERTE-4951	13/11/2020 09:58	***24048*	MIGUEL CORBALAN PEREZ
4820	2020-07-ERTE-4952	13/11/2020 08:25	***36248*	MARÍA ROSARIO QUIÑONERO SEGURA
4821	2020-07-ERTE-4953	13/11/2020 10:54	***92089*	JOAQUIN JOSE RODRIGUEZ BARROSO
4822	2020-07-ERTE-4954	13/11/2020 09:57	***48584*	ROSA MARIA MELLADO ROMERO
4823	2020-07-ERTE-4955	10/11/2020 16:59	***94596*	DAVID LÓPEZ PÉREZ
4824	2020-07-ERTE-4956	08/11/2020 19:18	***02326*	CARMEN MARÍA PÉREZ RIVAS
4825	2020-07-ERTE-4957	12/11/2020 12:36	***80555*	MIGUEL ÁNGEL MARCOS PÉREZ
4826	2020-07-ERTE-4958	13/11/2020 09:54	***62526*	CARMEN FERNANDEZ MOLERO
4827	2020-07-ERTE-4959	13/11/2020 09:55	***58508*	SEBASTIÁN LÓPEZ FERNÁNDEZ
4828	2020-07-ERTE-4960	11/11/2020 12:20	***37327*	ANA FRUTOS MARTORELL
4829	2020-07-ERTE-4961	13/11/2020 10:52	***34867*	NOELIA CRESPO CANOVAS
4830	2020-07-ERTE-4962	13/11/2020 09:57	***65707*	NEREA PONCE ABELLÁN
4831	2020-07-ERTE-4963	12/11/2020 09:40	***53036*	MARÍA RUIZ HERNÁNDEZ
4832	2020-07-ERTE-4964	13/11/2020 09:54	***03741*	MARIA DEL CARMEN MARTINEZ GARCIA
4833	2020-07-ERTE-4965	12/11/2020 16:42	***62995*	MARÍA JOSÉ ALACID RODRÍGUEZ



4834	2020-07-ERTE-4966	13/11/2020 10:39	***38057*	FRANCISCA MAS GALVEZ
4835	2020-07-ERTE-4967	12/11/2020 12:48	***21390*	ANTONIO FRANCISCO PELLICER IBAÑEZ
4836	2020-07-ERTE-4968	13/11/2020 09:53	***46938*	SANDRA RIVERO BAEZA
4837	2020-07-ERTE-4969	12/11/2020 13:40	***40496*	CRISTOBAL JOSE GIMENEZ MORENO
4838	2020-07-ERTE-4970	11/11/2020 23:46	***99275*	KIMBERLY MAFLA BERRIO
4839	2020-07-ERTE-4971	13/11/2020 09:36	***09856*	TATIANA GIL MOLINA
4840	2020-07-ERTE-4972	13/11/2020 09:45	***45860*	NADIA BOUQUAROU
4841	2020-07-ERTE-4973	13/11/2020 09:51	***40004*	VIKAS VIKAS LAL
4842	2020-07-ERTE-4974	13/11/2020 09:50	***29520*	LORENA ESPERANZA LEON LEON
4843	2020-07-ERTE-4975	13/11/2020 09:47	***34296*	ALBA LIZA CERMEÑO
4844	2020-07-ERTE-4976	12/11/2020 13:01	***50020*	MARYANA ADAMOVA
4845	2020-07-ERTE-4977	12/11/2020 10:48	***58278*	FATIMA ZAHRI
4846	2020-07-ERTE-4978	13/11/2020 10:48	***50012*	LIDIA ALBARRACIN NOGUERA
4847	2020-07-ERTE-4979	13/11/2020 09:45	***45393*	MARIA INMACULAD GONZALEZ DOLERA
4848	2020-07-ERTE-4980	12/11/2020 13:39	***44027*	ANTONIO PADILLA VICENT
4849	2020-07-ERTE-4981	09/11/2020 22:13	***71036*	JORGE LUIS INTRIAGO HERNANDEZ
4850	2020-07-ERTE-4982	13/11/2020 10:54	***57708*	MARINA ORTIZ MOLINA
4851	2020-07-ERTE-4983	13/11/2020 09:48	***03247*	MARCELO SEBASTIAN URQUILLAS LASSO
4852	2020-07-ERTE-4984	13/11/2020 10:51	***57400*	KEVIN JORDAN PEÑAFIEL BARRAGAN
4853	2020-07-ERTE-4985	13/11/2020 09:47	***14057*	CONCEPCIÓN LINARES ATO
4854	2020-07-ERTE-4986	11/11/2020 17:09	***28127*	ALEJANDRA MARCOS BAQUERO
4855	2020-07-ERTE-4987	13/11/2020 09:42	***21011*	LUCÍA COSTA GARCÍA
4856	2020-07-ERTE-4988	13/11/2020 09:49	***90934*	MANUEL LLOBREGAT TORRECILLAS
4857	2020-07-ERTE-4989	13/11/2020 09:44	***30104*	EDUARDO RUIZ LOPEZ
4858	2020-07-ERTE-4990	13/11/2020 09:48	***66254*	ANA MARIA SARABIA LOPEZ
4859	2020-07-ERTE-4991	12/11/2020 17:41	***77365*	JOSEFA MARTIN HERRERO
4860	2020-07-ERTE-4992	12/11/2020 13:56	***48962*	TARSILA MATANZAS CARRILLO
4861	2020-07-ERTE-4993	12/11/2020 18:45	***30070*	DAVID CARRASCO FERNANDEZ
4862	2020-07-ERTE-4994	13/11/2020 10:49	***28887*	DIAZ GINES ORTIZ
4863	2020-07-ERTE-4995	13/11/2020 09:40	***44592*	GERMAN ZUÑEL LORENTE
4864	2020-07-ERTE-4996	13/11/2020 09:42	***34779*	MERCEDES MORENO SANCHEZ
4865	2020-07-ERTE-4997	13/11/2020 09:44	***91936*	JOSE ANTONIO ORENES ROSAGRO
4866	2020-07-ERTE-4998	13/11/2020 09:40	***57694*	MARIANO GONZALEZ GARRIDO
4867	2020-07-ERTE-4999	12/11/2020 17:39	***41596*	ROSARIO MARIA ALEGRIA PALAZON
4868	2020-07-ERTE-5000	13/11/2020 09:43	***11376*	JESÚS HERNÁNDEZ ALARCÓN
4869	2020-07-ERTE-5001	13/11/2020 09:41	***98742*	ROSAMARIA NOGUERA CAMPOS
4870	2020-07-ERTE-5002	13/11/2020 09:41	***47985*	LAURA MARTÍNEZ INGLÉS
4871	2020-07-ERTE-5003	13/11/2020 10:46	***00565*	FRANCISCA FERNÁNDEZ VICENTE
4872	2020-07-ERTE-5004	13/11/2020 09:43	***03207*	ELIS HALKINOVA VELIEVA
4873	2020-07-ERTE-5005	13/11/2020 10:34	***60614*	ARANZAZU MARTINEZ DÍAZ
4874	2020-07-ERTE-5006	13/11/2020 09:42	***03761*	LUISA FERNÁNDEZ SANTIAGO
4875	2020-07-ERTE-5007	12/11/2020 19:41	***73157*	MARIA JOSE MERENCIANO FERNANDEZ
4876	2020-07-ERTE-5008	11/11/2020 18:05	***73891*	MARÍA JOSÉ GARCÍA ESPÍN
4877	2020-07-ERTE-5009	13/11/2020 09:39	***04687*	LIDIA BERMEJO FERNANDEZ
4878	2020-07-ERTE-5010	13/11/2020 09:41	***22979*	JOSÉ ANTONIO LOPEZ ROMERA
4879	2020-07-ERTE-5011	13/11/2020 09:34	***47106*	ANGELA CUEVAS IMBERNON
4880	2020-07-ERTE-5012	12/11/2020 13:52	***34835*	ANTONIA MARTINEZ RUIZ
4881	2020-07-ERTE-5013	12/11/2020 17:00	***84221*	ARACELI CASAMAYOR GARCIA
4882	2020-07-ERTE-5014	10/11/2020 11:14	***49373*	ALI ANTONIO TORREALBA NUÑEZ
4883	2020-07-ERTE-5015	12/11/2020 11:01	***31459*	YAROSLAVA ANDRUNYSHYN ZAGRAYCHUK
4884	2020-07-ERTE-5016	12/11/2020 23:23	***48005*	ANDREI CLAUDIU GHIT GHIT
4885	2020-07-ERTE-5018	13/11/2020 10:31	***63810*	LAURA FERNANDEZ MORATA
4886	2020-07-ERTE-5020	13/11/2020 09:32	***20736*	PEDRO FERRÁNDEZ BLASCO
4887	2020-07-ERTE-5021	11/11/2020 13:07	***61792*	ANTONIA GOMEZ OROZCO
4888	2020-07-ERTE-5022	13/11/2020 09:36	***19654*	MARIA CARMEN FERNÁNDEZ BERNAL
4889	2020-07-ERTE-5023	12/11/2020 13:44	***05649*	BELÉN RUBIO MARTÍNEZ
4890	2020-07-ERTE-5024	13/11/2020 09:32	***19653*	JOAQUÍN NOGUEROL GARCÍA
4891	2020-07-ERTE-5025	13/11/2020 10:27	***10639*	QUITERIA PÉREZ ANDREU
4892	2020-07-ERTE-5026	12/11/2020 14:04	***26490*	DOLORES FRUTOS BARQUEROS
4893	2020-07-ERTE-5027	12/11/2020 13:39	***32571*	MARIA ESPIN TOMAS
4894	2020-07-ERTE-5028	13/11/2020 09:28	***42541*	FELIPE HERNADEZ GARCIA
4895	2020-07-ERTE-5029	12/11/2020 12:35	***28826*	ANA MARIA ALONSO TOMAS



4896	2020-07-ERTE-5030	13/11/2020 09:31	***04038*	VICTORIA ELISA BOLO BOLAÑO
4897	2020-07-ERTE-5031	13/11/2020 09:29	***87871*	MARTA GONZÁLEZ CARRASCO
4898	2020-07-ERTE-5032	13/11/2020 09:29	***36489*	BEATRIZ ESCALERA SANCHEZ
4899	2020-07-ERTE-5033	12/11/2020 00:08	***51392*	MARÍA JOSEFA IZQUIERDO ESCUDERO
4900	2020-07-ERTE-5034	11/11/2020 12:56	***07558*	JUAN VÉLEZ VALIENTE
4901	2020-07-ERTE-5035	13/11/2020 09:24	***84056*	LIDIA EULALIA BERMAN MARTINEZ
4902	2020-07-ERTE-5036	13/11/2020 09:27	***14983*	NOELIA ALARCON SORIA
4903	2020-07-ERTE-5037	13/11/2020 09:26	***37040*	MARIA DEL PILAR MARTINEZ ESPEJO
4904	2020-07-ERTE-5038	13/11/2020 09:27	***99807*	BELEN SANCHEZ CARRASCO
4905	2020-07-ERTE-5039	13/11/2020 09:28	***95811*	JUANA MARÍA JORDÁN LEIVA
4906	2020-07-ERTE-5040	10/11/2020 17:27	***71251*	FRANCISCO BELMONTE RUIZ
4907	2020-07-ERTE-5041	10/11/2020 19:16	***30267*	SORAYA FERNANDEZ ORTIZ
4908	2020-07-ERTE-5042	13/11/2020 09:27	***06073*	ROSA GARCIA PUCHE
4909	2020-07-ERTE-5043	12/11/2020 08:19	***02312*	VANESA CANOVAS BUENAVENTURA
4910	2020-07-ERTE-5044	13/11/2020 09:25	***09266*	LETICIA TARRAGA GARCIA
4911	2020-07-ERTE-5045	10/11/2020 10:51	***82936*	CARMEN MARIA ANDRADA PEREZ
4912	2020-07-ERTE-5046	13/11/2020 09:24	***87159*	ANTONIO TOMAS MARTINEZ JIMENEZ
4913	2020-07-ERTE-5047	12/11/2020 19:03	***98188*	LAURA MARTINEZ HERNANDEZ
4914	2020-07-ERTE-5048	13/11/2020 09:23	***92884*	MARIA DEL VALLE MARTINEZ RAMIREZ
4915	2020-07-ERTE-5049	13/11/2020 09:23	***67301*	LUIS CORTÉS LUCAS
4916	2020-07-ERTE-5050	13/11/2020 09:20	***08880*	MARIA ROSA BALLESTER SANCHEZ
4917	2020-07-ERTE-5051	13/11/2020 09:19	***16577*	PIKRIA QARANASHVILI
4918	2020-07-ERTE-5052	05/11/2020 18:33	***90488*	RUBEN VILLACORTA TORRELLO
4919	2020-07-ERTE-5053	13/11/2020 09:13	***72633*	FRANCISCO JAVIER PEREZ ILLAN
4920	2020-07-ERTE-5054	13/11/2020 09:22	***55126*	MATILDE RAMIREZ DE ARELLANO REDONDO
4921	2020-07-ERTE-5055	11/11/2020 18:57	***29246*	PATRICIA AZNAR COLON
4922	2020-07-ERTE-5056	10/11/2020 21:56	***74494*	CLAUDIA PATRICIA HURTADO GARCIA
4923	2020-07-ERTE-5057	13/11/2020 10:17	***04915*	ALEJANDRO SAEZ TARRAGA
4924	2020-07-ERTE-5058	12/11/2020 11:55	***16357*	INNA KRYVOKULSKA
4925	2020-07-ERTE-5059	11/11/2020 19:32	***75627*	DANIELA GIL CARVAJAL
4926	2020-07-ERTE-5060	13/11/2020 10:21	***50391*	GLADYS DIAZ ALONSO
4927	2020-07-ERTE-5061	13/11/2020 10:18	***18196*	GABRIEL MENGUAL PUJANTE
4928	2020-07-ERTE-5062	13/11/2020 09:21	***63225*	MARIA ANGELES TOVAR MADRONA
4929	2020-07-ERTE-5063	13/11/2020 10:23	***39867*	ESMERALDA AZNAR SANCHEZ
4930	2020-07-ERTE-5064	11/11/2020 13:22	***29247*	VANESSA AZNAR COLON
4931	2020-07-ERTE-5065	13/11/2020 09:14	***12763*	CRISTINA MARTÍNEZ SÁNCHEZ
4932	2020-07-ERTE-5066	11/11/2020 09:34	***64653*	ANA BELÉN GARCÍA LORCA
4933	2020-07-ERTE-5067	12/11/2020 15:31	***61795*	MARIA DE LOS ANGELES DÓLERA BARCELÓ
4934	2020-07-ERTE-5068	11/11/2020 18:11	***07450*	MARIA CRISTINA CALLADO FERNANDEZ
4935	2020-07-ERTE-5069	13/11/2020 10:14	***18322*	VÍCTOR TÁRRAGA SORIANO
4936	2020-07-ERTE-5070	12/11/2020 10:55	***28528*	JOSEFA MELERO NAVARRO
4937	2020-07-ERTE-5071	11/11/2020 21:14	***83080*	TATIANA GEORGIEVA
4938	2020-07-ERTE-5072	12/11/2020 10:43	***40367*	FRANCISCO ROMERA ORTEGA
4939	2020-07-ERTE-5073	13/11/2020 10:19	***95744*	GREGÓRIA LLANO RUANO
4940	2020-07-ERTE-5074	11/11/2020 17:17	***29523*	SORAYA ANDREU SANCHEZ
4941	2020-07-ERTE-5075	13/11/2020 08:53	***40203*	CONCEPCION GARCIA PEREZ
4942	2020-07-ERTE-5076	11/11/2020 11:37	***58103*	ISABEL ARIAS MARTINEZ
4943	2020-07-ERTE-5077	13/11/2020 09:17	***71987*	DAVID VALERA CORREAS
4944	2020-07-ERTE-5078	10/11/2020 18:43	***70975*	RAMON LUIS PEREZ VARGAS
4945	2020-07-ERTE-5079	12/11/2020 17:41	***81911*	TERESA MORALES SANCHEZ
4946	2020-07-ERTE-5080	12/11/2020 12:13	***40756*	EDUARDO ANDRES COKE PINCAY
4947	2020-07-ERTE-5081	13/11/2020 09:14	***04854*	ALFREDO MARTINEZ LATORRE
4948	2020-07-ERTE-5082	13/11/2020 09:15	***06078*	NAJIA BENNOUALI ZARIOUH
4949	2020-07-ERTE-5083	12/11/2020 17:39	***09552*	SILVIA LOPEZ MENDEZ
4950	2020-07-ERTE-5084	13/11/2020 09:12	***33832*	DESIREE CANDELARIA PLACERES SANTOS
4951	2020-07-ERTE-5085	12/11/2020 12:40	***57663*	MANUEL CRISTIAN ROBLES GARCÍA
4952	2020-07-ERTE-5086	12/11/2020 18:33	***07223*	ANA MARIA HERNANDEZ GARCIA
4953	2020-07-ERTE-5087	13/11/2020 09:10	***21438*	ELADIO ORTEGA DIAZ
4954	2020-07-ERTE-5088	12/11/2020 10:53	***37047*	MARIA PIEDAD MOROTE REAL
4955	2020-07-ERTE-5089	11/11/2020 12:49	***20517*	VICTORIA MARTINEZ ALBURQUERQUE
4956	2020-07-ERTE-5090	13/11/2020 10:12	***24863*	MARIA JOSE BASCUÑANA FLORES
4957	2020-07-ERTE-5091	12/11/2020 13:12	***12042*	JOSEFA ROMERA FERRER-EGEA



4958	2020-07-ERTE-5092	12/11/2020 14:48	***43977*	CRISTINA CASAMAYOR GARCÍA
4959	2020-07-ERTE-5093	12/11/2020 05:28	***06933*	MARÍA ÁNGELES VERA MARTÍNEZ
4960	2020-07-ERTE-5094	12/11/2020 11:28	***87365*	ANA GARCÍA DE LOS REYES-GARCÍA
4961	2020-07-ERTE-5095	13/11/2020 09:07	***23821*	PAULA VERONICA WOLF
4962	2020-07-ERTE-5096	12/11/2020 20:03	***47103*	VICTOR MORALES TORREZ
4963	2020-07-ERTE-5097	13/11/2020 10:03	***26989*	ANTONIA PARRA PEREZ
4964	2020-07-ERTE-5098	11/11/2020 20:44	***49826*	LORENA HERRERO GONZÁLEZ
4965	2020-07-ERTE-5099	13/11/2020 09:05	***49228*	DIEGO MAURICIO CHICA RODRÍGUEZ
4966	2020-07-ERTE-5100	13/11/2020 09:05	***96289*	MAJID LEHSIR
4967	2020-07-ERTE-5101	12/11/2020 18:32	***42498*	CONSUELO DEL ROCIO PEREZ MARTINEZ
4968	2020-07-ERTE-5102	13/11/2020 09:05	***81056*	MARIA CRISTINA ALARCON TORRES
4969	2020-07-ERTE-5103	13/11/2020 09:04	***65182*	BLANCA LOPEZ FERNANDEZ
4970	2020-07-ERTE-5104	12/11/2020 21:54	***41124*	JAIME SOTO MORENO
4971	2020-07-ERTE-5105	12/11/2020 14:57	***91925*	JOSEFA RONDA CAYUELA
4972	2020-07-ERTE-5106	13/11/2020 09:28	***52281*	JOAQUIN BUENDIA GALLEGO
4973	2020-07-ERTE-5107	12/11/2020 11:00	***43733*	CRISTINA HERNÁNDEZ GARCÍA
4974	2020-07-ERTE-5108	13/11/2020 09:03	***55932*	RUIZ FRANCISCA ROJO
4975	2020-07-ERTE-5109	13/11/2020 08:32	***99482*	MIGUEL ANGEL MARTINEZ LOPEZ
4976	2020-07-ERTE-5110	12/11/2020 17:55	***76006*	ISABEL SANCHEZ PEREZ
4977	2020-07-ERTE-5111	12/11/2020 19:24	***98278*	NELY CUEVA JARA
4978	2020-07-ERTE-5112	12/11/2020 12:05	***37517*	MARÍA LUISA RODRÍGUEZ TORNERO
4979	2020-07-ERTE-5113	12/11/2020 09:42	***16782*	LORENA LOPEZ ROS
4980	2020-07-ERTE-5114	10/11/2020 13:32	***81558*	INMACULADA CERVANTES SOTO
4981	2020-07-ERTE-5115	11/11/2020 21:21	***29199*	JORGE LUIS GOMEZ LOPEZ
4982	2020-07-ERTE-5116	12/11/2020 13:08	***02683*	MARIA ISABEL CASTAÑO MUÑOZ
4983	2020-07-ERTE-5117	13/11/2020 09:59	***66406*	VICENTE GARCIA PONCE
4984	2020-07-ERTE-5118	10/11/2020 00:48	***47530*	SERGIO INIESTA SÁNCHEZ
4985	2020-07-ERTE-5119	12/11/2020 19:00	***90030*	MARIA GRACIA CAMARA DELGADO
4986	2020-07-ERTE-5120	12/11/2020 17:57	***36389*	LUCIA LLAMAS BERMUDEZ
4987	2020-07-ERTE-5121	13/11/2020 09:46	***74281*	VICTOR SANZ GUERRERO
4988	2020-07-ERTE-5122	13/11/2020 08:57	***15706*	ANDRES JAVIER ROMERO PIQUERAS
4989	2020-07-ERTE-5123	13/11/2020 09:53	***16233*	ROSARIO BIRLANGA ROS
4990	2020-07-ERTE-5124	13/11/2020 09:57	***37460*	JAVIER MIÑANO MARTINEZ
4991	2020-07-ERTE-5125	13/11/2020 09:49	***46027*	NOEMI CAMPOS GOMEZ
4992	2020-07-ERTE-5126	13/11/2020 09:26	***88329*	RAUL CANTO GUERRERO
4993	2020-07-ERTE-5127	12/11/2020 17:49	***88217*	LEONARDO MENDEZ SERRATE
4994	2020-07-ERTE-5128	13/11/2020 09:36	***13428*	ORENCIO JOSE CAPARROS MARTINEZ
4995	2020-07-ERTE-5129	09/11/2020 12:07	***22690*	MARÍA SOLEDAD BALLESTER SOTO
4996	2020-07-ERTE-5130	13/11/2020 09:48	***03251*	MONICA NAVARRO MARIN
4997	2020-07-ERTE-5131	13/11/2020 09:32	***45323*	JOSE RICARDO NICOLAS RUIZ
4998	2020-07-ERTE-5132	11/11/2020 18:01	***90439*	SILVIA GONZÁLEZ GUILLÉN
4999	2020-07-ERTE-5133	13/11/2020 09:39	***93368*	OSSAMA ABDURAZAK SABBAGHI Zahr
5000	2020-07-ERTE-5134	13/11/2020 09:30	***49321*	CAROLINA CUARTERO MARTINEZ
5001	2020-07-ERTE-5135	13/11/2020 09:40	***11156*	MARTA FERNÁNDEZ DOCAMPO
5002	2020-07-ERTE-5136	13/11/2020 09:21	***63142*	MIGUEL TOLEDO HERNANDEZ
5003	2020-07-ERTE-5137	13/11/2020 09:33	***39130*	MARIA DOLORES SOLER FERNANDEZ
5004	2020-07-ERTE-5138	13/11/2020 09:32	***14498*	MARIA DOLORES YUSTE MARTINEZ
5005	2020-07-ERTE-5139	13/11/2020 09:25	***65819*	MARÍA AZORIN PUCHE
5006	2020-07-ERTE-5140	13/11/2020 09:26	***46853*	MARIA TERESA MUÑOZ FORTUNY
5007	2020-07-ERTE-5141	28/10/2020 09:35	***32541*	JOSE MANUEL GARCIA GOMEZ
5008	2020-07-ERTE-5142	13/11/2020 09:21	***41623*	LIDIA LOPEZ PEREZ
5009	2020-07-ERTE-5143	12/11/2020 09:52	***48833*	YUREMA LOEZ ARMAS
5010	2020-07-ERTE-5144	13/11/2020 09:14	***76159*	JOSE JUAN MATA GOMEZ
5011	2020-07-ERTE-5145	13/11/2020 09:13	***08360*	ISABEL PEREZ MORALES
5012	2020-07-ERTE-5146	13/11/2020 08:30	***56773*	JOSE MANUEL VELEZ MORENO
5013	2020-07-ERTE-5147	13/11/2020 08:31	***28104*	JOSEFA DEL CERRO SANCHEZ
5014	2020-07-ERTE-5148	13/11/2020 08:34	***53294*	LARA GARCIA CORBALÁN
5015	2020-07-ERTE-5149	13/11/2020 08:18	***43858*	ANA BELÉN SIMON BERNAL
5016	2020-07-ERTE-5150	13/11/2020 08:07	***02813*	MARIA FERNANDA CORBALAN VICENTE
5017	2020-07-ERTE-5151	13/11/2020 07:50	***99417*	LUCIA PORRAS LOPEZ
5018	2020-07-ERTE-5152	13/11/2020 07:27	***54696*	JULIETA ALEJANDRA FUENTES GAMEZ
5019	2020-07-ERTE-5154	13/11/2020 07:19	***62449*	JOSEFA RAMON GIL



5020	2020-07-ERTE-5155	13/11/2020 06:55	***75784*	ISABEL MARIA GOMEZ GARCIA
5021	2020-07-ERTE-5156	13/11/2020 06:32	***65347*	ROSA QUINTO MAÑOGIL
5022	2020-07-ERTE-5157	13/11/2020 06:28	***94274*	LUIS RUBÉN MECA MARTÍNEZ
5023	2020-07-ERTE-5158	13/11/2020 05:52	***19718*	CONSUELO GUILLEN GONZALEZ
5024	2020-07-ERTE-5160	13/11/2020 04:09	***07490*	CHRISTIAN SOLER GUERRERO
5025	2020-07-ERTE-5161	13/11/2020 00:29	***24647*	SERGIO SANTOS SARABIA AROCA
5026	2020-07-ERTE-5162	13/11/2020 00:34	***96267*	ANA BELEN LARIO CARO
5027	2020-07-ERTE-5163	13/11/2020 00:09	***08403*	PEDRO OTALORA GIMENEZ
5028	2020-07-ERTE-5164	13/11/2020 00:25	***46506*	RICARDO PERALTA MARTÍNEZ
5029	2020-07-ERTE-5166	12/11/2020 23:31	***93375*	SERGIO MOMPEAN GARCÍA
5030	2020-07-ERTE-5167	12/11/2020 23:36	***46352*	JOSE MARIA GÓMEZ LÓPEZ
5031	2020-07-ERTE-5168	12/11/2020 23:42	***90641*	JULIO ANTONIO RE NAVARRO
5032	2020-07-ERTE-5169	12/11/2020 23:36	***11423*	MARIA ELVIRA PEÑALVER ESTEBAN
5033	2020-07-ERTE-5170	12/11/2020 23:44	***91839*	EDLAINE RODRIGUES DA SILVA
5034	2020-07-ERTE-5171	12/11/2020 23:17	***80416*	PEDRO SAORIN FUENTENEbro
5035	2020-07-ERTE-5172	12/11/2020 23:33	***28240*	DANIELE CAMPANILO
5036	2020-07-ERTE-5173	12/11/2020 23:25	***77010*	NATALIA MOMPEÁN GARCÍA
5037	2020-07-ERTE-5174	12/11/2020 23:17	***62736*	LOURDES SIDRACH DE CARDONA TORAL
5038	2020-07-ERTE-5175	12/11/2020 23:11	***19358*	MARIA DEL MAR PALAZÓN PÉREZ
5039	2020-07-ERTE-5176	12/11/2020 23:14	***79913*	MARIA ISABEL PEREZ MECA
5040	2020-07-ERTE-5177	12/11/2020 23:06	***51556*	CARMEN PEREA HURTADO
5041	2020-07-ERTE-5178	12/11/2020 23:01	***66073*	MARIA DOLORES GUILLEN RIOS
5042	2020-07-ERTE-5179	12/11/2020 22:54	***01424*	ANDREA TRIPERO SANCHEZ
5043	2020-07-ERTE-5180	12/11/2020 23:02	***80414*	MARIA JOSE MARIN GARCIA
5044	2020-07-ERTE-5181	12/11/2020 23:00	***49635*	SHEREZADE MARTINEZ ALCARAZ
5045	2020-07-ERTE-5182	12/11/2020 22:59	***59337*	LORENA ILLAN REINA
5046	2020-07-ERTE-5183	12/11/2020 22:45	***39492*	GEMMA HERNANDEZ SANCHEZ
5047	2020-07-ERTE-5184	12/11/2020 22:43	***13917*	SALVADOR PERELLÓN CONESA
5048	2020-07-ERTE-5185	12/11/2020 22:52	***92284*	CRISTINA LARROSA MENARGUEZ
5049	2020-07-ERTE-5186	12/11/2020 22:06	***13075*	DOLORES TAMARA GOMEZ SOTO
5050	2020-07-ERTE-5187	12/11/2020 22:39	***94617*	AMANDO GULLON GARCIA
5051	2020-07-ERTE-5188	12/11/2020 22:30	***40415*	JOSE IGNACIO ALCIVAR ANDRADE
5052	2020-07-ERTE-5189	12/11/2020 22:38	***63837*	MARIANO GARCÍA MARTÍNEZ
5053	2020-07-ERTE-5190	12/11/2020 22:42	***53524*	LORENA EGEA LÓPEZ
5054	2020-07-ERTE-5191	12/11/2020 22:38	***05823*	MARÍA PELIGROS GARCÍA SANCHEZ
5055	2020-07-ERTE-5192	12/11/2020 22:33	***70871*	VERÓNICA GARCÍA MOMPEÁN
5056	2020-07-ERTE-5193	12/11/2020 21:59	***48530*	SARA ALEJANDRA GIRALDO CARDONA
5057	2020-07-ERTE-5194	12/11/2020 21:50	***84635*	ENRIQUE MOYANO CARRASCO
5058	2020-07-ERTE-5195	12/11/2020 21:44	***47225*	CRISTINA PÉREZ TORRANO
5059	2020-07-ERTE-5196	12/11/2020 22:16	***32655*	SONIA PAY RAMOS
5060	2020-07-ERTE-5197	12/11/2020 22:22	***95020*	FANNY ISABEL JIMENEZ TIERRA
5061	2020-07-ERTE-5198	12/11/2020 22:20	***88602*	YOLANDA HUERTAS ROSIQUE
5062	2020-07-ERTE-5199	12/11/2020 22:06	***11659*	ALMUDENA OLMOS MORATÓN
5063	2020-07-ERTE-5200	12/11/2020 22:01	***11112*	MARIA TERESA CORDERO DE LA PUENTE
5064	2020-07-ERTE-5201	12/11/2020 22:14	***21284*	EKATERINE CHINCHARAULI
5065	2020-07-ERTE-5202	12/11/2020 21:56	***51552*	JOSÉ SÁNCHEZ LUCAS
5066	2020-07-ERTE-5203	12/11/2020 21:35	***19524*	MARIA ASCENSION JARA SERNA
5067	2020-07-ERTE-5204	12/11/2020 22:00	***83553*	MARCELINA ROMERA GONZÁLEZ
5068	2020-07-ERTE-5205	12/11/2020 21:52	***40585*	MICHEL JOURDAIN CARRILLO
5069	2020-07-ERTE-5206	12/11/2020 22:02	***55116*	PALOMA GOMEZ PEREZ
5070	2020-07-ERTE-5207	12/11/2020 21:47	***53450*	TAMARA MAGAÑA SANCHEZ
5071	2020-07-ERTE-5208	12/11/2020 21:25	***04305*	MARIA ISABEL ROBERTS OYOLAA
5072	2020-07-ERTE-5209	12/11/2020 21:44	***10510*	CRISTINA DESIREE LOPEZ OLIVER
5073	2020-07-ERTE-5210	12/11/2020 21:50	***58743*	TOMÁS DANIEL RUEDA ZAMORA
5074	2020-07-ERTE-5211	12/11/2020 21:42	***59647*	SILVIA CAMPOS REVERTE
5075	2020-07-ERTE-5212	13/11/2020 21:10	***19449*	ABDELLAH BEN HMIRROU
5076	2020-07-ERTE-5213	13/11/2020 21:44	***58442*	MARIA ROSA MENDOZA NAVARRO
5077	2020-07-ERTE-5214	13/11/2020 21:06	***39801*	BIENVENIDO MOLINA VARGAS
5078	2020-07-ERTE-5215	13/11/2020 21:39	***66133*	ANA ESCUDERO PIÑERO
5079	2020-07-ERTE-5216	13/11/2020 21:38	***66233*	MIRIAM ROCA CUADRA
5080	2020-07-ERTE-5217	13/11/2020 21:26	***73537*	ANA BELEN MARTINEZ ROMERO
5081	2020-07-ERTE-5218	13/11/2020 21:23	***10008*	ALICIA LOPEZ PEREZ



5082	2020-07-ERTE-5219	13/11/2020 21:19	***42015*	FRANCISCO VIVANCOS BELMONTE
5083	2020-07-ERTE-5220	13/11/2020 21:00	***51528*	SILVIA ROMERO CAMPOY
5084	2020-07-ERTE-5221	13/11/2020 20:40	***68467*	JOSEFA SOLANA BUENDÍA
5085	2020-07-ERTE-5222	13/11/2020 21:08	***48739*	LIDIA MARTINEZ VILLAR
5086	2020-07-ERTE-5223	13/11/2020 21:02	***55949*	ALBA MARIN SOLANO
5087	2020-07-ERTE-5224	13/11/2020 21:01	***47952*	ANDREA MARTINEZ MUÑOZ
5088	2020-07-ERTE-5225	13/11/2020 20:43	***23204*	ANTONIO FCO. MARTINEZ DOLERA
5089	2020-07-ERTE-5226	13/11/2020 20:44	***98417*	IRENE MONREAL GIMENEZ
5090	2020-07-ERTE-5227	13/11/2020 20:12	***69541*	ANA BELEN RUIZ SANCHEZ
5091	2020-07-ERTE-5228	13/11/2020 20:10	***65435*	GENESIS JAMILET CORTEZ SALTOS
5092	2020-07-ERTE-5229	13/11/2020 20:26	***48009*	KATHERINE LILIANA ROJAS BOLOÑA
5093	2020-07-ERTE-5230	13/11/2020 20:18	***44732*	JORGE AGUILAR BELMONTE
5094	2020-07-ERTE-5231	13/11/2020 20:05	***19969*	MARIA DEL PILAR SANCHEZ JIMENEZ
5095	2020-07-ERTE-5232	13/11/2020 20:18	***86569*	SUIXIANG HU
5096	2020-07-ERTE-5233	13/11/2020 20:15	***73101*	CELIA MARTINEZ HERNANDEZ
5097	2020-07-ERTE-5234	13/11/2020 20:16	***48741*	LUCIA MARTINEZ VILLAR
5098	2020-07-ERTE-5235	13/11/2020 20:14	***54853*	ANGELICA MARIA CUSME POSLIGUA
5099	2020-07-ERTE-5237	13/11/2020 20:10	***86225*	PEDRO TORRES PLAZA
5100	2020-07-ERTE-5238	13/11/2020 20:07	***17100*	RAQUEL SANCHEZ MORENO
5101	2020-07-ERTE-5239	13/11/2020 20:06	***54770*	MARIA LUISA SANCHEZ MARTINEZ
5102	2020-07-ERTE-5240	13/11/2020 19:55	***38492*	PAULA HEINEN DORADO
5103	2020-07-ERTE-5241	13/11/2020 17:44	***94031*	ENRIQUE LOPEZ BARROSO
5104	2020-07-ERTE-5242	13/11/2020 20:03	***34325*	SOUAD LAAMOURI
5105	2020-07-ERTE-5243	13/11/2020 19:53	***89785*	ANGELES NAVARRO BUENO
5106	2020-07-ERTE-5244	13/11/2020 19:52	***65349*	IRENE QUESADA ZAPATA
5107	2020-07-ERTE-5245	13/11/2020 19:42	***52559*	ANGELA GARCÍA RUBIO
5108	2020-07-ERTE-5246	13/11/2020 19:54	***73988*	JORGE GARCIA PEREZ
5109	2020-07-ERTE-5247	13/11/2020 19:56	***72443*	KATHERINE CONSTANZA MORALES CONTRERAS
5110	2020-07-ERTE-5248	13/11/2020 19:47	***01825*	ARANTXA ROLDAN GARRIDO
5111	2020-07-ERTE-5249	13/11/2020 19:39	***80249*	ESPERANZA ROS SIMON
5112	2020-07-ERTE-5250	13/11/2020 19:11	***00640*	NATALIO RUBEN HIDALGO JIMENEZ
5113	2020-07-ERTE-5251	13/11/2020 19:37	***06569*	NOELIA BALSALOBRE CORBALÁN
5114	2020-07-ERTE-5252	13/11/2020 19:36	***67289*	JOSE ANTONIO RUBIO PEREZ
5115	2020-07-ERTE-5253	13/11/2020 19:36	***53165*	LYDIA PARDO PEREZ
5116	2020-07-ERTE-5254	13/11/2020 19:30	***58334*	ENCARNACION LOPEZ LOPEZ
5117	2020-07-ERTE-5255	13/11/2020 19:26	***06570*	PEDRO LUIS BALSALOBRE CORBALAN
5118	2020-07-ERTE-5256	13/11/2020 19:19	***64795*	ALBA MARIA JUMILLA SANCHEZ
5119	2020-07-ERTE-5257	13/11/2020 19:02	***79203*	M TERESA LOPEZ LORCA
5120	2020-07-ERTE-5259	13/11/2020 19:12	***78591*	ANA LUJAN GALLEGO
5121	2020-07-ERTE-5260	13/11/2020 18:43	***35397*	CRISTINA RUIZ GIL
5122	2020-07-ERTE-5261	13/11/2020 18:59	***48781*	GABRIEL CARLOS COBARRO CANELLA
5123	2020-07-ERTE-5262	13/11/2020 19:07	***35579*	ERICKA ROSADO CLAURE
5124	2020-07-ERTE-5263	13/11/2020 19:06	***08310*	MONICA VANESSA MORENO MONTOYA
5125	2020-07-ERTE-5264	13/11/2020 18:39	***30067*	NATALIA PÉREZ SÁNCHEZ
5126	2020-07-ERTE-5265	13/11/2020 18:44	***11644*	ANA MARIA MIRAS MORALES
5127	2020-07-ERTE-5266	13/11/2020 18:56	***93420*	MARIA ANGELES FERNANDEZ BERNAL
5128	2020-07-ERTE-5267	13/11/2020 18:53	***06571*	JOSÉ MARIA JIMENO LLAMAS
5129	2020-07-ERTE-5268	11/11/2020 17:49	***86089*	ANGELA PEREZ RUIZ
5130	2020-07-ERTE-5270	11/11/2020 19:37	***12612*	SERSIF EL HASSANIA
5131	2020-07-ERTE-5271	12/11/2020 11:00	***96856*	SANDRA GARCIA ALONSO
5132	2020-07-ERTE-5272	13/11/2020 08:54	***24144*	ALESSANDRO DI MARCO GONZALEZ
5133	2020-07-ERTE-5273	12/11/2020 22:30	***46741*	PATRICIA COSTA JIMÉNEZ
5134	2020-07-ERTE-5274	13/11/2020 23:02	***02719*	YUJEIRE MESINA CORPORAN
5135	2020-07-ERTE-5275	13/11/2020 23:30	***44054*	INMACULADA CONCEPCIÓN VILLASEÑOR SANCHEZ
5136	2020-07-ERTE-5276	13/11/2020 23:45	***41571*	MANUEL FLORES PEÑALVER
5137	2020-07-ERTE-5277	13/11/2020 23:25	***60098*	CARMEN ESTEL GIL
5138	2020-07-ERTE-5278	13/11/2020 23:34	***77036*	LAURA HERNANDEZ ORENES
5139	2020-07-ERTE-5279	13/11/2020 23:14	***50406*	NEREA MIÑARRO RUIZ
5140	2020-07-ERTE-5280	13/11/2020 23:16	***28969*	MÓNICA GUTIÉRREZ BELMONTE
5141	2020-07-ERTE-5281	13/11/2020 22:59	***42480*	VIVI DANIELA ROSALES RALDE
5142	2020-07-ERTE-5282	13/11/2020 22:39	***36213*	VICTOR JOSE CAÑAS APARICIO
5143	2020-07-ERTE-5283	13/11/2020 23:01	***18508*	GEMA GOMEZ VALERA



5144	2020-07-ERTE-5284	13/11/2020 22:48	***01883*	JUAN MANUEL CARRILLO ALACID
5145	2020-07-ERTE-5285	13/11/2020 22:49	***38144*	NATALIA RUIZ MONTES
5146	2020-07-ERTE-5286	13/11/2020 22:53	***82066*	AIDA PEREZ MARTINEZ
5147	2020-07-ERTE-5287	13/11/2020 22:43	***98797*	MARÍA DEL MAR TERUEL QUESADA
5148	2020-07-ERTE-5288	13/11/2020 22:27	***81298*	GINES CAVA BELCHI
5149	2020-07-ERTE-5289	13/11/2020 22:29	***54637*	MARÍA JESÚS GARCÍA SANABRIA
5150	2020-07-ERTE-5290	13/11/2020 22:16	***40142*	KATYA MÁRQUEZ GÓMEZ
5151	2020-07-ERTE-5292	13/11/2020 22:19	***51506*	MIGUEL ANGEL RIOS GUIRAO
5152	2020-07-ERTE-5293	13/11/2020 22:13	***57258*	MARIA ÁNGELES LÓPEZ CEGARRA
5153	2020-07-ERTE-5294	13/11/2020 22:07	***48538*	SALVADOR RUIZ GONZALEZ
5154	2020-07-ERTE-5295	13/11/2020 22:07	***50005*	MARÍA SORIANO RUIZ
5155	2020-07-ERTE-5296	13/11/2020 21:48	***25958*	MAIRIM YULY SILVA PEREZ
5156	2020-07-ERTE-5298	13/11/2020 21:24	***13396*	AMANDA GARCIA SANABRIA
5157	2020-07-ERTE-5299	13/11/2020 21:33	***55809*	JAVIER YESTE SÁNCHEZ-FORTÚN
5158	2020-07-ERTE-5301	05/11/2020 19:05	***29603*	ROSA ELENA CUDCO TOAPANTA
5159	2020-07-ERTE-5302	05/11/2020 19:04	***55863*	MARJORIE LEONELA VALENZUELA APUNTE
5160	2020-07-ERTE-5303	05/11/2020 19:06	***31001*	MARIA CRUZ GARCIA MARTINEZ
5161	2020-07-ERTE-5305	05/11/2020 19:06	***08513*	ANTONIO SANCHEZ BUITRAGO
5162	2020-07-ERTE-5306	05/11/2020 19:07	***52851*	ARCADIO GARCIA ESCOLAR
5163	2020-07-ERTE-5307	05/11/2020 19:08	***69822*	CARMEN MARÍA MUÑOZ RIQUELME
5164	2020-07-ERTE-5308	05/11/2020 19:08	***93721*	MARIANA MARCELA ILINCA
5165	2020-07-ERTE-5309	06/11/2020 08:42	***54825*	CONCEPCION ROMERO RUIZ
5166	2020-07-ERTE-5310	06/11/2020 09:54	***38633*	ANA MARIA LEON GONZALEZ
5167	2020-07-ERTE-5311	13/11/2020 10:05	***05062*	DOLORES FERNANDEZ FERNANDEZ
5168	2020-07-ERTE-5312	06/11/2020 10:54	***32701*	RAUL GOMEZ PALAZON
5169	2020-07-ERTE-5313	06/11/2020 10:42	***33547*	ANGEL COLINA MIQUILENA
5170	2020-07-ERTE-5314	06/11/2020 10:51	***07626*	ELOY TERUEL ROVIRA
5171	2020-07-ERTE-5315	06/11/2020 12:14	***09996*	EVA MARIA LOPEZ TAMAME
5172	2020-07-ERTE-5316	13/11/2020 12:23	***24755*	ANA MARIA GALVEZ ROSIQUE
5173	2020-07-ERTE-5317	13/11/2020 12:26	***57724*	RAFAEL GARCIA SANMACARIO
5174	2020-07-ERTE-5318	06/11/2020 14:25	***23434*	MARAVILLAS DE MOYA MARTINEZ
5175	2020-07-ERTE-5319	06/11/2020 11:27	***02838*	FLOR ALEXANDRA SOLANO CRUZ
5176	2020-07-ERTE-5320	13/11/2020 12:18	***58548*	CARLOS RAMON SOTO ORTEGA
5177	2020-07-ERTE-5321	06/11/2020 14:28	***71248*	JOSÉ AZNAR BANEGAS
5178	2020-07-ERTE-5322	06/11/2020 14:33	***23783*	MARIA DE LOS ANGELES MARTINEZ SALAS
5179	2020-07-ERTE-5323	06/11/2020 14:43	***36929*	MARIA DE MAYA SÁNCHEZ
5180	2020-07-ERTE-5324	13/11/2020 12:32	***94618*	CRISTINA DURAN SANCHEZ
5181	2020-07-ERTE-5325	06/11/2020 14:42	***13050*	ROSA MARIA MORALES GOMEZ
5182	2020-07-ERTE-5326	06/11/2020 18:56	***95315*	DARIO FUENTES GARCÍA
5183	2020-07-ERTE-5327	13/11/2020 12:29	***06018*	SONIA DURAN SANCHEZ
5184	2020-07-ERTE-5328	09/11/2020 09:18	***35358*	JOSEFA MUÑOZ GUARDIOLA
5185	2020-07-ERTE-5329	28/10/2020 11:03	***16045*	CRISTOBAL ABELLAN CAVA
5186	2020-07-ERTE-5330	13/11/2020 12:50	***98838*	IZABELLA BATISTA REIS
5187	2020-07-ERTE-5331	11/11/2020 13:06	***20694*	CONCEPCION FERNANDEZ SERRANO
5188	2020-07-ERTE-5332	13/11/2020 15:49	***47748*	EMILIA ARTES RUIZ
5189	2020-07-ERTE-5333	12/11/2020 10:44	***90251*	JUAN MARIN RUBIO
5190	2020-07-ERTE-5334	12/11/2020 15:03	***93418*	MERCEDES SOLER RODRIGUEZ
5191	2020-07-ERTE-5335	13/11/2020 12:40	***72928*	SOLEDAD MARTINEZ PORRAS
5192	2020-07-ERTE-5336	12/11/2020 19:30	***03584*	MARIA ANGELES PÉREZ ROS
5193	2020-07-ERTE-5337	13/11/2020 13:28	***04368*	JENIFER MORENO TRIANA
5194	2020-07-ERTE-5338	13/11/2020 15:12	***56435*	NATALIA BARRACHINA CARREÑO
5195	2020-07-ERTE-5339	13/11/2020 12:23	***37294*	GINES ORTIZ MARTINEZ
5196	2020-07-ERTE-5340	11/11/2020 12:56	***04507*	MARIA ISABEL PALLARES ALEMÁN
5197	2020-07-ERTE-5341	13/11/2020 15:41	***04571*	DOMINGO TOMAS CAVA ARIAS
5198	2020-07-ERTE-5342	12/11/2020 21:43	***00273*	AMINA ABBYA EL OUADOUDI
5199	2020-07-ERTE-5343	13/11/2020 12:36	***92220*	MARIA DEL CARMEN MORENO MARTINEZ
5200	2020-07-ERTE-5344	13/11/2020 13:21	***43840*	FRANCISCO JESÚS GOMEZ DE LEON HIJES
5201	2020-07-ERTE-5345	13/11/2020 12:40	***96910*	FERNANDO ALEMÁN BAÑOS
5202	2020-07-ERTE-5346	13/11/2020 12:08	***24000*	LUCIA BELANDO PEREZ
5203	2020-07-ERTE-5347	13/11/2020 15:32	***58563*	MARIA JOSE ROBLES MOLINA
5204	2020-07-ERTE-5348	13/11/2020 13:28	***68009*	MARIA ESTER GARRIDO ABELLAN
5205	2020-07-ERTE-5349	13/11/2020 12:03	***68956*	SERGEY OSIPOV



5206	2020-07-ERTE-5350	13/11/2020 11:48	***89144*	JOSE ANTONIO FERNANDEZ SANTANA
5207	2020-07-ERTE-5351	10/11/2020 18:55	***46585*	CARMEN MARTINA PALMA BRIONES
5208	2020-07-ERTE-5352	13/11/2020 13:09	***97586*	ENCARNA RUIZ ALMAGRO
5209	2020-07-ERTE-5353	13/11/2020 00:00	***20825*	DAVINIA LOPEZ ANDREU
5210	2020-07-ERTE-5354	11/11/2020 13:48	***70066*	FRANCISCO JAVIER MARTINEZ GUARDIOLA
5211	2020-07-ERTE-5355	11/11/2020 15:30	***84020*	MARÍA DE LAS HUERTAS RODRÍGUEZ SÁNCHEZ
5212	2020-07-ERTE-5356	11/11/2020 13:36	***22711*	TAMARA ABIA LOPEZ
5213	2020-07-ERTE-5357	13/11/2020 14:37	***44243*	ROSA FREIXINOS GRACIA
5214	2020-07-ERTE-5358	11/11/2020 13:16	***83594*	JOSE GARRIGÓS AVILÉS
5215	2020-07-ERTE-5359	13/11/2020 14:20	***59055*	JOSE ANTONIO VIDAL ALONSO
5216	2020-07-ERTE-5360	13/11/2020 13:04	***59916*	JUAN PARRA FERNANDEZ
5217	2020-07-ERTE-5361	12/11/2020 20:46	***37807*	MARIA JOSE MARTINEZ JIMENEZ
5218	2020-07-ERTE-5362	13/11/2020 12:46	***49587*	ANGEL YEPES MOLINA
5219	2020-07-ERTE-5363	13/11/2020 12:16	***59272*	DAVID MUNUERA ALARCON
5220	2020-07-ERTE-5364	13/11/2020 09:43	***20178*	MARGARITA ZAMBUDIO NAVARRO
5221	2020-07-ERTE-5365	13/11/2020 15:43	***68764*	PAULINE NATHALIA RIVERA VERA
5222	2020-07-ERTE-5366	12/11/2020 18:19	***93091*	MARÍA TERESA DÍAZ HERNÁNDEZ
5223	2020-07-ERTE-5367	13/11/2020 09:49	***21621*	LIDIA ABELAN PEÑARANDA
5224	2020-07-ERTE-5368	13/11/2020 17:38	***51642*	ELADIA MAYOR MARTINEZ
5225	2020-07-ERTE-5369	09/11/2020 17:56	***51096*	ISABEL MARIA MOLINA VEGARA
5226	2020-07-ERTE-5370	13/11/2020 11:20	***39144*	BRAYAN GONZALEZ OCAMPO
5227	2020-07-ERTE-5371	13/11/2020 18:33	***56832*	FLORENTINA RADULESCU VINTILA
5228	2020-07-ERTE-5372	13/11/2020 17:25	***49487*	MARÍA JOSÉ BELANDO FRANCO
5229	2020-07-ERTE-5373	13/11/2020 16:11	***15147*	TRINITARIO JAVIER MARTINEZ LUNA
5230	2020-07-ERTE-5374	13/11/2020 11:42	***96688*	RAQUEL SANCHEZ LACARCEL
5231	2020-07-ERTE-5375	13/11/2020 11:48	***80974*	YUDY VIAFARA TORO
5232	2020-07-ERTE-5376	12/11/2020 16:29	***93086*	JUANA MARIA GINER GARCIA
5233	2020-07-ERTE-5377	13/11/2020 11:50	***45578*	ALICIA BERNAL MARTINEZ
5234	2020-07-ERTE-5378	13/11/2020 16:50	***17140*	DAHIANA NOELIA LOPEZ RIVAS
5235	2020-07-ERTE-5379	12/11/2020 12:37	***19476*	SILVIA HERNÁNDEZ DE HARO
5236	2020-07-ERTE-5380	13/11/2020 12:44	***42386*	SILVESTRE SOLANA ALMAGRO
5237	2020-07-ERTE-5381	13/11/2020 14:11	***32943*	FRANCISCA MARTINEZ ALMAGRO
5238	2020-07-ERTE-5382	13/11/2020 16:51	***52714*	MARIA CARMEN GARCIA AGUADO
5239	2020-07-ERTE-5383	13/11/2020 17:56	***35136*	MARIA DEL CARMEN HUESCAR CANTOS
5240	2020-07-ERTE-5384	13/11/2020 12:52	***02510*	RAIMUNDO NICOLAS PEREZ
5241	2020-07-ERTE-5385	13/11/2020 17:01	***50658*	ASUNCION LAJARIN ROMERO
5242	2020-07-ERTE-5386	12/11/2020 16:23	***86150*	MIGUEL ANGEL RUIZ MARTINEZ
5243	2020-07-ERTE-5387	13/11/2020 13:59	***47313*	ISABEL MARIA SERRANO HERNANDEZ
5244	2020-07-ERTE-5388	13/11/2020 12:43	***45440*	ELEX EDINSON HERRERA SANCHEZ
5245	2020-07-ERTE-5389	12/11/2020 13:11	***25435*	BAKARY BOUMBALY
5246	2020-07-ERTE-5390	13/11/2020 14:27	***84611*	ISABEL MARÍA GARCÍA ADAN
5247	2020-07-ERTE-5391	13/11/2020 12:42	***60882*	JUANA MARIA CARRASCO MURCIA
5248	2020-07-ERTE-5392	13/11/2020 09:31	***63197*	JOANA CAMPOY LOPEZ
5249	2020-07-ERTE-5393	13/11/2020 17:33	***02473*	ANTONIA MARTINEZ PELLICER
5250	2020-07-ERTE-5394	13/11/2020 13:05	***23504*	PILAR PEDREÑO MARTINEZ
5251	2020-07-ERTE-5395	13/11/2020 13:55	***84810*	JOSEFA ALCARAZ AMO
5252	2020-07-ERTE-5396	13/11/2020 15:10	***34382*	FELIPE DE LOS REYES PARRAGA ROMERO
5253	2020-07-ERTE-5397	13/11/2020 18:36	***45473*	ANA BELÉN LÓPEZ FERNÁNDEZ
5254	2020-07-ERTE-5398	13/11/2020 15:21	***27830*	MARÍA CONCEPCIÓN MORALES SÁNCHEZ
5255	2020-07-ERTE-5399	13/11/2020 18:08	***26614*	JOSEFA CARRILLO SANCHEZ
5256	2020-07-ERTE-5400	12/11/2020 10:28	***42368*	CARMEN FAULI CARRILLO
5257	2020-07-ERTE-5401	12/11/2020 15:16	***03171*	YACOUBA KONE
5258	2020-07-ERTE-5402	06/11/2020 16:58	***97638*	ARACELI MARTÍNEZ JIMENEZ
5259	2020-07-ERTE-5403	11/11/2020 10:44	***48658*	JOAQUINA COLOMA BERNAL
5260	2020-07-ERTE-5405	07/11/2020 10:19	***42090*	ANTONIO MATA OLIVA
5261	2020-07-ERTE-5406	07/11/2020 11:48	***11398*	GONZALO DIAZ ROSADO
5262	2020-07-ERTE-5407	07/11/2020 12:05	***52836*	YOLANDA JIMÉNEZ PÉREZ
5263	2020-07-ERTE-5408	07/11/2020 12:05	***20590*	NAVIM KUMAR
5264	2020-07-ERTE-5409	12/11/2020 10:32	***79328*	TAMARA RUIZ MARIN
5265	2020-07-ERTE-5410	13/11/2020 09:58	***55392*	AMOR MONTESINOS GARCIA
5266	2020-07-ERTE-5411	07/11/2020 12:13	***51413*	RAQUEL GONZÁLEZ LÓPEZ
5267	2020-07-ERTE-5412	07/11/2020 12:15	***67816*	ALICIA DIAZ PEREZ



5268	2020-07-ERTE-5413	13/11/2020 08:32	***36110*	MARIA JOSEFA BERNAL CRUZ
5269	2020-07-ERTE-5414	07/11/2020 10:36	***56982*	JUAN JOSE GARCIA RUS
5270	2020-07-ERTE-5415	30/10/2020 18:32	***09098*	MARIA TERESA PEREZ LECHUGA
5271	2020-07-ERTE-5416	13/11/2020 16:46	***95545*	CARMEN MARIA BRIONES ACOSTA
5272	2020-07-ERTE-5417	13/11/2020 16:08	***35486*	JOSE MIGUEL MARTINEZ ASENSIO
5273	2020-07-ERTE-5418	13/11/2020 17:21	***96161*	DARLIN GERALDIN RAMIREZ MUNUERA
5274	2020-07-ERTE-5419	13/11/2020 17:26	***81460*	TRINIDAD TIRADO VALERO
5275	2020-07-ERTE-5420	13/11/2020 16:42	***52057*	MARIA ISABEL MOREIRA ZAMBRANO
5276	2020-07-ERTE-5421	13/11/2020 18:49	***51555*	CARMEN DANIELA DARCAU
5277	2020-07-ERTE-5422	13/11/2020 13:16	***04954*	PABLO ALBALADEJO ALBALADEJO
5278	2020-07-ERTE-5423	13/11/2020 14:21	***30356*	JUAN MANUEL SOTO SANCHEZ
5279	2020-07-ERTE-5424	13/11/2020 13:42	***24512*	FRANCISCO RODRIGUEZ FRESNEDA
5280	2020-07-ERTE-5425	13/11/2020 18:35	***64135*	ANTONIO PEREZ GARRE
5281	2020-07-ERTE-5426	07/11/2020 10:35	***25284*	JUANA ANTONIA NAVARRETE MARIN
5282	2020-07-ERTE-5427	07/11/2020 10:22	***50240*	JOSEFA MUÑOZ CAMUÑEZ
5283	2020-07-ERTE-5428	13/11/2020 00:00	***05128*	MARIA SANCHEZ MULERO
5284	2020-07-ERTE-5429	07/11/2020 10:26	***50614*	MARIA JOSE PASTOR GARCIA
5285	2020-07-ERTE-5430	07/11/2020 10:22	***68519*	NESTOR IVAN GARCIA CAPARROS
5286	2020-07-ERTE-5431	13/11/2020 00:00	***12619*	VIRGINIA NAVARRO SANCHEZ
5287	2020-07-ERTE-5432	16/11/2020 12:17	***10477*	FERNANDO NAVARRO PACHECO
5288	2020-07-ERTE-5433	07/11/2020 10:26	***62263*	ALEXIS SERNA NICOLAS
5289	2020-07-ERTE-5434	07/11/2020 12:52	***06598*	FRANCISCO MARTINEZ BERNAL
5290	2020-07-ERTE-5435	07/11/2020 12:58	***34233*	MIRIAM MANRESA MARTINEZ
5291	2020-07-ERTE-5436	07/11/2020 13:26	***32841*	MARÍA JOSÉ GÁLVEZ CALENCO
5292	2020-07-ERTE-5437	13/11/2020 08:34	***48101*	JOSE MARTINEZ GARCIA
5293	2020-07-ERTE-5438	07/11/2020 10:35	***65032*	JESUS NAVARRO RUBIO
5294	2020-07-ERTE-5439	09/11/2020 08:49	***86785*	ESTEFANIA MARTINEZ SALAS
5295	2020-07-ERTE-5440	13/11/2020 17:04	***15186*	VERONICA CRUZ JIMENEZ
5296	2020-07-ERTE-5441	13/11/2020 16:54	***43301*	EUGENIA PERELLON MARTINEZ
5297	2020-07-ERTE-5442	13/11/2020 17:59	***94107*	AYOUB BOMBAREK
5298	2020-07-ERTE-5443	13/11/2020 15:27	***87435*	PILAR PALAZON RIOS
5299	2020-07-ERTE-5444	13/11/2020 12:01	***76843*	SURKALYS CAROLINA ALVAREZ PEREIRA
5300	2020-07-ERTE-5445	03/11/2020 10:31	***15273*	JOSE ANTONIO FERNANDEZ GARCIA
5301	2020-07-ERTE-5446	12/11/2020 00:36	***32124*	MARIA PALLARÉS MORA
5302	2020-07-ERTE-5447	13/11/2020 14:31	***16595*	BOUCHRA EL MEZRARI
5303	2020-07-ERTE-5448	13/11/2020 13:53	***60755*	KHALID DAHOUR
5304	2020-07-ERTE-5449	09/11/2020 09:31	***65025*	JOSE MANUEL SANCHEZ SAORIN
5305	2020-07-ERTE-5450	09/11/2020 09:27	***53492*	NOELIA GUILLEN GOMEZ
5306	2020-07-ERTE-5451	09/11/2020 09:12	***52388*	FRANCISCO JOSÉ GARRIDO MARTÍNEZ
5307	2020-07-ERTE-5452	07/11/2020 12:53	***95573*	JOSEFA MARTÍNEZ BERNAL
5308	2020-07-ERTE-5453	16/11/2020 12:22	***19757*	TAMAR SOLER FERNANDEZ
5309	2020-07-ERTE-5454	09/11/2020 09:45	***45576*	TAMARA VASYL YEVA
5310	2020-07-ERTE-5455	13/11/2020 09:04	***69984*	MARIA GUARDIOLA PEREZ
5311	2020-07-ERTE-5456	09/11/2020 09:51	***68609*	ANGEL FRANCISCO LOPEZ VALERO
5312	2020-07-ERTE-5457	09/11/2020 10:08	***23040*	MANUEL ORTEGA ORTEGA
5313	2020-07-ERTE-5458	13/11/2020 08:27	***64808*	JOSE RUIZ MORENO
5314	2020-07-ERTE-5459	09/11/2020 09:05	***52186*	PATRICIA MOLINA FUENTES
5315	2020-07-ERTE-5460	09/11/2020 09:55	***66537*	DAVID GARCIA PALAZON
5316	2020-07-ERTE-5461	11/11/2020 10:45	***32316*	BEATRIZ LOPEZ COLOMA
5317	2020-07-ERTE-5462	09/11/2020 09:57	***53213*	ANA ISABEL ALVAREZ GARCIA
5318	2020-07-ERTE-5463	07/11/2020 10:23	***86735*	EVA SÁNCHEZ PAREDES
5319	2020-07-ERTE-5464	09/11/2020 09:06	***50942*	REBECA GUILLEN BORREGUERO
5320	2020-07-ERTE-5465	09/11/2020 11:12	***70982*	MARCOS NAVARRO MONTILLA
5321	2020-07-ERTE-5466	11/11/2020 09:44	***40234*	M ^{ra} MERCEDES CRUZ VICENTE
5322	2020-07-ERTE-5467	09/11/2020 11:15	***14752*	ELISABET GOMEZ GARCIA
5323	2020-07-ERTE-5468	07/11/2020 10:26	***54047*	ALEJANDRO MORALES NAVARRO
5324	2020-07-ERTE-5469	09/11/2020 14:13	***43022*	IVÁN GARCIA CAÑAL
5325	2020-07-ERTE-5470	16/11/2020 12:21	***13181*	ENCARNACION BALSALOBRE MARTINEZ
5326	2020-07-ERTE-5471	07/11/2020 13:23	***42343*	DIANA ELIZABETH GALLARDO GALLARDO
5327	2020-07-ERTE-5472	07/11/2020 10:28	***30003*	ESTEFANIA MARTINEZ RIVAS
5328	2020-07-ERTE-5473	11/11/2020 10:05	***63633*	ANTONIO ABAD GREGORIO PALENCIA
5329	2020-07-ERTE-5475	07/11/2020 10:21	***29454*	JORDAN ALEXANDER VILLARROEL DUQUE



5330	2020-07-ERTE-5476	09/11/2020 09:22	***49182*	JOSE ALBERTO CAMPUZANO MORENO
5331	2020-07-ERTE-5477	09/11/2020 12:09	***70400*	MARIA PILAR MARTINEZ MARTINEZ
5332	2020-07-ERTE-5478	09/11/2020 14:52	***64998*	DORIS PATRICIA SANCHEZ CASTAÑO
5333	2020-07-ERTE-5479	09/11/2020 09:30	***24791*	MARIA CARMEN ORCAJADA GÓMEZ
5334	2020-07-ERTE-5480	09/11/2020 14:51	***41561*	GINES CARBONELL MARTINEZ
5335	2020-07-ERTE-5481	13/11/2020 13:52	***63276*	MANUEL ESPÍN ARAGÓN
5336	2020-07-ERTE-5482	11/11/2020 10:03	***68283*	CARMEN VILLAPLANA CARRASCO
5337	2020-07-ERTE-5483	07/11/2020 13:47	***29655*	MARIA PEREZ CASTILLO
5338	2020-07-ERTE-5484	09/11/2020 14:52	***46390*	FULGENCIO MARTINEZ VALLS
5339	2020-07-ERTE-5485	09/11/2020 14:53	***74105*	NOELIA MOLINO HERNANDEZ
5340	2020-07-ERTE-5486	09/11/2020 09:39	***52236*	SOFÍA CEREZO PEREZ
5341	2020-07-ERTE-5487	07/11/2020 13:49	***20163*	BENJAMIN STEFAN CIURAR
5342	2020-07-ERTE-5488	12/11/2020 11:12	***11473*	MARIANO JOSE SORIANO SALINAS
5343	2020-07-ERTE-5489	09/11/2020 15:02	***60959*	ANA MARIA RUIZ SANCHEZ
5344	2020-07-ERTE-5490	09/11/2020 09:49	***97614*	RITA MUÑOZ GIMENEZ
5345	2020-07-ERTE-5491	07/11/2020 13:50	***13975*	FRANCISCO JOSE MAÑAS LOPEZ
5346	2020-07-ERTE-5492	09/11/2020 15:06	***10993*	MARIA DOLORES ROBLES CUENCA
5347	2020-07-ERTE-5493	13/11/2020 08:59	***21154*	MARIA VICTORIA GOMEZ RAMOS
5348	2020-07-ERTE-5494	09/11/2020 08:48	***64031*	CRISTINA LOPEZ MORANTE
5349	2020-07-ERTE-5495	09/11/2020 15:07	***51046*	ICIAR ACHIRICA ROSIQUE
5350	2020-07-ERTE-5496	09/11/2020 10:25	***04136*	JOAQUÍN GUILLÉN CONTRERAS
5351	2020-07-ERTE-5497	11/11/2020 10:43	***24324*	RAQUEL LOZANO GUARDIOLA
5352	2020-07-ERTE-5498	09/11/2020 15:06	***36926*	MARIA ISABEL ALVAREZ MORENO
5353	2020-07-ERTE-5499	09/11/2020 10:02	***22564*	TOMÁS CABAS SANCHEZ
5354	2020-07-ERTE-5500	09/11/2020 14:14	***56797*	MARINA SANZ SEGOVIA
5355	2020-07-ERTE-5501	11/11/2020 11:26	***59770*	FRANCISCA FERNANDEZ MEDINA
5356	2020-07-ERTE-5502	09/11/2020 15:15	***20380*	ANDREA MARTINEZ GARCERAN
5357	2020-07-ERTE-5503	09/11/2020 09:55	***07599*	SUSANA MORENO MOLINA
5358	2020-07-ERTE-5504	13/11/2020 08:31	***85531*	SILVIA MARIA SIVEC DE RIVAROLA
5359	2020-07-ERTE-5505	09/11/2020 15:31	***46979*	PRUDENCIO DIAZ ANDREO
5360	2020-07-ERTE-5506	09/11/2020 15:18	***07834*	DAVINIA ROMERO LOPEZ
5361	2020-07-ERTE-5507	09/11/2020 08:36	***55738*	FRANCISCO SOLANA MARTINEZ
5362	2020-07-ERTE-5508	09/11/2020 13:18	***00661*	CIARA YOLANDA MORALES PRIOR
5363	2020-07-ERTE-5509	09/11/2020 09:58	***19820*	FRANCISCO JAVIER FERNANDEZ PALAZON
5364	2020-07-ERTE-5510	09/11/2020 14:16	***58294*	JUAN PABLO GIECO
5365	2020-07-ERTE-5511	06/11/2020 23:31	***34239*	TAMARA FRANCO JIMENEZ
5366	2020-07-ERTE-5512	12/11/2020 18:27	***78854*	NICOLA ELIZABETH PUGH
5367	2020-07-ERTE-5513	09/11/2020 13:14	***61853*	M ^a ISABEL CARRILLO VASCONCELOS
5368	2020-07-ERTE-5514	09/11/2020 08:46	***53940*	ISABEL MARIA ARTERO LOPEZ
5369	2020-07-ERTE-5515	09/11/2020 14:15	***88094*	MARIA DOLORES, FERNANDEZ SANCHEZ
5370	2020-07-ERTE-5516	09/11/2020 15:37	***58428*	RESURRECCION BERNAL MESEGUER
5371	2020-07-ERTE-5517	09/11/2020 08:41	***18654*	MANUEL ALCOLEA PALAZON
5372	2020-07-ERTE-5518	09/11/2020 10:20	***48188*	JONATAN LOPEZ MORENO
5373	2020-07-ERTE-5519	06/11/2020 14:27	***69539*	FRANCISCO ANTONIO CANDELA BLANCO
5374	2020-07-ERTE-5520	09/11/2020 12:21	***25204*	BERNANDA VARON DEVIA
5375	2020-07-ERTE-5521	09/11/2020 09:12	***65931*	MANUELA MIÑANO NAVARRO
5376	2020-07-ERTE-5522	09/11/2020 11:04	***77661*	SUSANA NGO ALVAREZ
5377	2020-07-ERTE-5523	09/11/2020 12:24	***30403*	AINOA MARTINEZ SORIA
5378	2020-07-ERTE-5524	09/11/2020 12:06	***49032*	RUBEN PEDREÑO GARCIA
5379	2020-07-ERTE-5525	09/11/2020 08:59	***60855*	MARIA DEL MAR PEREZ BLAYA
5380	2020-07-ERTE-5526	18/11/2020 10:41	***63238*	GINÉS ESPINOSA MARTÍNEZ
5381	2020-07-ERTE-5527	10/11/2020 11:45	***23782*	CRISTINA YEPES MENGUAL
5382	2020-07-ERTE-5528	17/11/2020 09:31	***70359*	GINÉS ROS RUIZ
5383	2020-07-ERTE-5529	10/11/2020 14:22	***09767*	CARMEN LECHON MARTINEZ
5384	2020-07-ERTE-5530	07/11/2020 12:07	***84473*	JOSE GABRIEL MILLAN DIAZ
5385	2020-07-ERTE-5531	10/11/2020 12:34	***18671*	MARÍA DOLORES RUIZ MORENO
5386	2020-07-ERTE-5532	09/11/2020 12:30	***97689*	FRANCISCA, SANCHEZ GARCIA
5387	2020-07-ERTE-5533	10/11/2020 12:17	***23573*	JOAQUIN ROJO RODRIGUEZ
5388	2020-07-ERTE-5534	18/11/2020 10:36	***87836*	JOSEFA PÉREZ DE TUDELA
5389	2020-07-ERTE-5535	10/11/2020 08:07	***77957*	HICHAM BENIAICHT
5390	2020-07-ERTE-5536	10/11/2020 14:20	***17151*	JOSE MOLINA LOPEZ
5391	2020-07-ERTE-5537	18/11/2020 10:39	***18558*	PEDRO JOSÉ RUIZ LUQUE



5392	2020-07-ERTE-5538	09/11/2020 12:26	***29275*	MARIA ISABEL ,GARCIA SANCHEZ
5393	2020-07-ERTE-5539	10/11/2020 13:22	***44159*	TERESA SANCHEZ MARTINEZ
5394	2020-07-ERTE-5540	18/11/2020 10:54	***81284*	SERGIO LAURENTI ÁLVAREZ
5395	2020-07-ERTE-5541	18/11/2020 10:34	***13965*	ROSA MARÍA RODRÍGUEZ LARROSA
5396	2020-07-ERTE-5542	10/11/2020 08:56	***55268*	JAVIER REYES MARTINEZ
5397	2020-07-ERTE-5543	10/11/2020 13:31	***53541*	SERGIO PEREZ GARCIA
5398	2020-07-ERTE-5544	17/11/2020 09:32	***21666*	PATRICIA NICOLÁS RODRÍGUEZ
5399	2020-07-ERTE-5545	10/11/2020 13:21	***02462*	JOAQUIN MARTINEZ PEREZ
5400	2020-07-ERTE-5546	18/11/2020 10:52	***13782*	CRISTINA ANDRADA PÉREZ
5401	2020-07-ERTE-5547	09/11/2020 12:31	***87620*	AICHA YOUSFI
5402	2020-07-ERTE-5548	10/11/2020 13:26	***54779*	PATRICIA PAY MIÑANO
5403	2020-07-ERTE-5549	10/11/2020 09:10	***80266*	ADRIANA MARIA CARDUCCI
5404	2020-07-ERTE-5550	18/11/2020 10:57	***16181*	BEATRIZ GUERRERO MARTÍNEZ
5405	2020-07-ERTE-5551	17/11/2020 09:24	***93712*	SUSANA VERA GONZÁLEZ
5406	2020-07-ERTE-5552	10/11/2020 13:34	***07354*	MARIA DOLORES ABAD MORENO
5407	2020-07-ERTE-5553	09/11/2020 12:12	***78246*	JUANA MARÍA ALAMO MARTINEZ
5408	2020-07-ERTE-5554	17/11/2020 09:31	***96667*	MARÍA ROCIO SUNTAXI MOROMENACHO
5409	2020-07-ERTE-5555	10/11/2020 13:00	***53939*	JESÚS LOPEZ LOPEZ
5410	2020-07-ERTE-5556	10/11/2020 13:23	***55088*	MARIA DOLORES HERNÁNDEZ HERNÁNDEZ
5411	2020-07-ERTE-5557	10/11/2020 09:57	***17673*	MARÍA CARMEN RUIZ GOMARIZ
5412	2020-07-ERTE-5558	10/11/2020 13:43	***49125*	CARMEN MARÍA GARCÍA LUNA
5413	2020-07-ERTE-5559	10/11/2020 13:54	***74030*	MARIA DOLORES BERNAL MARTINEZ
5414	2020-07-ERTE-5560	16/11/2020 11:08	***10765*	BELKIS RODRIGUEZ GALINDO
5415	2020-07-ERTE-5561	10/11/2020 10:16	***61489*	MARÍA MATEOS MARTÍNEZ
5416	2020-07-ERTE-5562	09/11/2020 12:12	***90852*	AMPARO ZAPATA GARCIA
5417	2020-07-ERTE-5563	10/11/2020 17:44	***62037*	JULIANA PEREIRA DE SOUZA DE PAULA
5418	2020-07-ERTE-5564	10/11/2020 11:05	***42761*	JAVIER MOLINA LÓPEZ
5419	2020-07-ERTE-5565	09/11/2020 09:11	***46928*	DIEGO LOPEZ PALAZON
5420	2020-07-ERTE-5566	10/11/2020 18:26	***31685*	JOAQUIN LOPEZ GARCIA
5421	2020-07-ERTE-5567	10/11/2020 18:55	***04532*	ANTONIO PONCE DÍAZ
5422	2020-07-ERTE-5568	10/11/2020 11:11	***05915*	MARÍA ISABEL TORRANO ABELLAN
5423	2020-07-ERTE-5569	10/11/2020 17:19	***93554*	MANUELA PUERTAS RUIZ
5424	2020-07-ERTE-5570	09/11/2020 09:17	***54161*	WILMER ESTEBAN RESTREPO GIRALDO
5425	2020-07-ERTE-5571	10/11/2020 17:22	***38110*	FRANCISCO MIGUEL MANDOZA SAN NICOLAS
5426	2020-07-ERTE-5572	10/11/2020 18:43	***07591*	REMEDIOS AYALA MOLINA
5427	2020-07-ERTE-5573	09/11/2020 13:18	***53892*	MARIA DEL CARMEN VICENTE MARIN
5428	2020-07-ERTE-5574	09/11/2020 10:11	***46248*	SANDRA MARTINEZ ROMERO
5429	2020-07-ERTE-5575	09/11/2020 17:12	***23172*	MARIA ANGELES RUIZ MARTINEZ,
5430	2020-07-ERTE-5576	10/11/2020 17:03	***99129*	LAURA MARIN GARCIA
5431	2020-07-ERTE-5577	18/11/2020 12:58	***34864*	JUANA ORTIZ MARTINEZ
5432	2020-07-ERTE-5578	10/11/2020 17:36	***73545*	LORENA MORALES GARCIA
5433	2020-07-ERTE-5579	18/11/2020 12:55	***69159*	ISMAEL MOLINO PIVIDAL
5434	2020-07-ERTE-5580	09/11/2020 17:13	***65046*	MARIA LUISA SIERRA ESPINOSA
5435	2020-07-ERTE-5581	10/11/2020 17:00	***82775*	MARÍA CRUZ MARTINEZ VAZQUEZ
5436	2020-07-ERTE-5582	09/11/2020 17:12	***82444*	ISABEL GARCIA CAYUELA
5437	2020-07-ERTE-5583	16/11/2020 13:12	***99563*	MARIA DEL CARMEN CORTES CASES
5438	2020-07-ERTE-5584	09/11/2020 17:43	***36204*	PAULA ESQUIVA VICENTE
5439	2020-07-ERTE-5585	10/11/2020 17:19	***39121*	ANA ISABEL GOMEZ DIAZ
5440	2020-07-ERTE-5586	10/11/2020 18:42	***26960*	SALVADORA DIAZ RUBIO
5441	2020-07-ERTE-5587	11/11/2020 12:36	***97654*	EDISON VLADIMIR VASQUEZ RUIZ
5442	2020-07-ERTE-5588	10/11/2020 17:22	***92462*	ANGÉLICA SARABIA GARCIA
5443	2020-07-ERTE-5589	18/11/2020 13:01	***51545*	DAVID RODRIGUEZ RECHE
5444	2020-07-ERTE-5590	11/11/2020 08:10	***20220*	MARIA MORENO LUCAS
5445	2020-07-ERTE-5591	11/11/2020 13:29	***33397*	SANTIAGO CIFUENTES HUESCAR
5446	2020-07-ERTE-5592	11/11/2020 10:26	***57460*	ALBERTO PORTILLA PORTILLA
5447	2020-07-ERTE-5593	11/11/2020 08:39	***55580*	MARÍA DEL CARMEN VITALLER PRIETO
5448	2020-07-ERTE-5594	18/11/2020 13:16	***66089*	JAVIER MARIN HERRERO
5449	2020-07-ERTE-5595	11/11/2020 09:07	***41349*	EMILIA CARACENA GARRIDO
5450	2020-07-ERTE-5596	11/11/2020 11:09	***64221*	CONCEPCIÓN TORRANO ABELLAN
5451	2020-07-ERTE-5597	10/11/2020 17:04	***21816*	FRANCISCO JOSÉ MARTINEZ LOPEZ
5452	2020-07-ERTE-5598	18/11/2020 13:26	***65050*	MARIA INMACULADA MIÑARRO TOMAS
5453	2020-07-ERTE-5599	11/11/2020 09:13	***29337*	ANTONIO JURADO PALOMARES



5454	2020-07-ERTE-5600	11/11/2020 11:36	***65441*	MELANIA RUBIO LOPEZ
5455	2020-07-ERTE-5601	10/11/2020 17:04	***01461*	FRANCISCO JOSÉ GOMEZ CORTES
5456	2020-07-ERTE-5602	19/11/2020 10:53	***95777*	DANIEL MARTINEZ MARTINEZ
5457	2020-07-ERTE-5603	11/11/2020 09:45	***37973*	NINE JOHANNA DIAZ SANDOVAL
5458	2020-07-ERTE-5604	11/11/2020 12:15	***09101*	MARÍA DOLORES GOMEZ NOGUERA
5459	2020-07-ERTE-5605	11/11/2020 11:59	***15856*	ENCARNACIÓN MARTINEZ CERVANTES
5460	2020-07-ERTE-5606	11/11/2020 09:42	***31604*	SLAVKA TUPA
5461	2020-07-ERTE-5607	11/11/2020 13:12	***89872*	ANA LOPEZ PAY
5462	2020-07-ERTE-5608	10/11/2020 17:06	***38106*	ANTONIO QUESADA LOPEZ
5463	2020-07-ERTE-5609	11/11/2020 12:33	***77216*	MARJORIE CABRERA SEVERINO
5464	2020-07-ERTE-5610	10/11/2020 17:08	***30688*	CECILIA ANDREA MARTINEZ SOSA
5465	2020-07-ERTE-5611	11/11/2020 13:16	***67695*	ANDREA YULIETH CAMACHO PRADO
5466	2020-07-ERTE-5612	10/11/2020 18:35	***26013*	PEDRO RUIZ GUIRAO
5467	2020-07-ERTE-5613	11/11/2020 12:53	***23625*	CARMEN GARCIA LOPEZ
5468	2020-07-ERTE-5614	11/11/2020 09:42	***77027*	JULIAN RUIZ SANCHEZ
5469	2020-07-ERTE-5615	11/11/2020 12:54	***48990*	HECTOR DANIEL CARPARELLI BELLICO
5470	2020-07-ERTE-5616	11/11/2020 14:04	***21757*	SOLEDAD DIAZ PEREZ DE TUDELA
5471	2020-07-ERTE-5617	12/11/2020 08:30	***24517*	LIDIA CLARES PEREZ
5472	2020-07-ERTE-5618	10/11/2020 17:23	***06090*	MIGUEL ANGEL GONZALEZ MOLINA
5473	2020-07-ERTE-5619	12/11/2020 08:53	***80393*	ISABEL NAVARRO LOPEZ
5474	2020-07-ERTE-5620	12/11/2020 08:53	***77560*	JERONIMO CAMPOS MUÑOZ
5475	2020-07-ERTE-5621	12/11/2020 08:52	***84927*	ANA MARIA MAÑAS ROBLES
5476	2020-07-ERTE-5622	12/11/2020 09:18	***93020*	CHARO SANTOS LOPEZ
5477	2020-07-ERTE-5623	12/11/2020 09:00	***15712*	CRISTINA ESCUDERO MARTINEZ
5478	2020-07-ERTE-5624	19/11/2020 10:39	***86764*	MANUEL LINARES NAVARRO
5479	2020-07-ERTE-5625	11/11/2020 14:03	***85829*	ALEXIS DOMINGO ALCARAZ DEL AMOR
5480	2020-07-ERTE-5626	11/11/2020 13:35	***02086*	ANA MARÍA ALEMAN ANDREU
5481	2020-07-ERTE-5627	11/11/2020 14:06	***47203*	ENCARNACIÓN AVILES RAMIREZ
5482	2020-07-ERTE-5628	13/11/2020 10:57	***50509*	AMANDA TENZA CANO
5483	2020-07-ERTE-5629	19/11/2020 10:55	***83005*	MARIA DOLORES MIRALLES ROS
5484	2020-07-ERTE-5630	13/11/2020 11:32	***18854*	JOSE ORTEGA MARTINEZ
5485	2020-07-ERTE-5632	13/11/2020 11:14	***48728*	DOLORES JIMENEZ CARCELEN
5486	2020-07-ERTE-5633	19/11/2020 18:08	***85928*	ISABEL MARIN TALAVERA
5487	2020-07-ERTE-5634	13/11/2020 12:47	***37938*	FRANCISCA RUIZ HERNANDEZ
5488	2020-07-ERTE-5635	13/11/2020 00:00	***20483*	SONIA VAZQUEZ LOPEZ
5489	2020-07-ERTE-5636	18/11/2020 13:52	***45262*	DOLORES GIL CERÓN
5490	2020-07-ERTE-5637	20/11/2020 00:00	***37008*	ANTONIO CANTERO MARTINEZ
5491	2020-07-ERTE-5638	13/11/2020 00:00	***03467*	ANDREA ALVAREZ VIUDEZ
5492	2020-07-ERTE-5639	13/11/2020 00:00	***15398*	DANIEL ZOMEÑO BERNABÉ
5493	2020-07-ERTE-5640	13/11/2020 00:00	***87288*	FAIVRE FREDERIC ANDRE RENE
5494	2020-07-ERTE-5641	13/11/2020 13:25	***53642*	SERGIO HERNANDEZ SANMARTIN
5495	2020-07-ERTE-5642	12/11/2020 09:10	***62863*	MARIA LOPEZ LOZANO
5496	2020-07-ERTE-5643	10/11/2020 09:23	***35125*	RAQUEL GARCIA CASANOVA
5497	2020-07-ERTE-5644	17/11/2020 13:02	***04783*	NOELIA IBAÑEZ PARDO
5498	2020-07-ERTE-5645	16/11/2020 11:51	***39469*	MARIA DOLORES CANOVAS ALCARAZ
5499	2020-07-ERTE-5646	13/11/2020 00:00	***98421*	PAULA HERNANDEZ NAVARRO
5500	2020-07-ERTE-5647	17/11/2020 12:58	***07383*	ALFONSO CANTERO MARTINEZ
5501	2020-07-ERTE-5648	16/11/2020 00:00	***52806*	VALENTIN PEPE PINO
5502	2020-07-ERTE-5649	13/11/2020 00:00	***74543*	MARTA MUÑOZ IBAÑEZ
5503	2020-07-ERTE-5650	19/11/2020 09:29	***21343*	MARIO MARTINEZ HERRADA
5504	2020-07-ERTE-5651	13/11/2020 00:00	***68775*	ISABEL MARÍA MENDEZ SOLER
5505	2020-07-ERTE-5652	18/11/2020 12:58	***63254*	MARIA DEL MAR GARCÍA TEBAR
5506	2020-07-ERTE-5653	18/11/2020 12:38	***01142*	JOSE BASTIDA MURCIA
5507	2020-07-ERTE-5655	12/11/2020 10:00	***61252*	GONZALO GARCIA GALLEGO
5508	2020-07-ERTE-5656	18/11/2020 12:26	***13788*	SONIA LUCAS FUENTES
5509	2020-07-ERTE-5657	12/11/2020 08:54	***82136*	ANTONIO JOSE LOPEZ MOLINA
5510	2020-07-ERTE-5658	11/11/2020 13:58	***99863*	ALFONSO ,MADRID MARTINEZ
5511	2020-07-ERTE-5659	12/11/2020 10:00	***06805*	MERCEDES SANCHEZ CANOVAS
5512	2020-07-ERTE-5660	18/11/2020 13:08	***77449*	MOU DIAKITE
5513	2020-07-ERTE-5661	12/11/2020 11:23	***83474*	GLORIA GARCIA SOTO
5514	2020-07-ERTE-5662	13/11/2020 00:00	***61999*	CARMEN ROCAMORA INIESTA
5515	2020-07-ERTE-5663	19/11/2020 10:50	***78587*	REBECA NICOLAS LEANTE



5516	2020-07-ERTE-5664	19/11/2020 10:44	***52935*	SAINARA VALVERDE CANDELA
5517	2020-07-ERTE-5665	12/11/2020 11:28	***30468*	TAMARA LUNA CARRILLO
5518	2020-07-ERTE-5666	12/11/2020 08:59	***71597*	ALICIA CASTILLO SANCHEZ
5519	2020-07-ERTE-5667	12/11/2020 11:17	***11830*	JOSÉ AURELIO FRUTOS GARCIA
5520	2020-07-ERTE-5668	18/11/2020 13:23	***39699*	ANTONIA BLANCO GAITAN
5521	2020-07-ERTE-5669	12/11/2020 09:20	***66311*	ANA MARÍA GARCÍA GONZÁLEZ
5522	2020-07-ERTE-5670	12/11/2020 08:58	***18928*	MARIA JOSEFA MARTINEZ MARTINEZ
5523	2020-07-ERTE-5671	18/11/2020 13:04	***34188*	ANTONIO BUENDIA CARMONA
5524	2020-07-ERTE-5672	11/11/2020 14:01	***29800*	MARGARITA, GUERRERO BENITEZ
5525	2020-07-ERTE-5673	12/11/2020 14:55	***64347*	ASCENSIÓN LOZANO GOMEZ
5526	2020-07-ERTE-5674	12/11/2020 09:37	***17823*	CRISTINA MENGUAL LINARES
5527	2020-07-ERTE-5675	12/11/2020 09:39	***58665*	CRISTINA LOPEZ MUÑOZ
5528	2020-07-ERTE-5676	12/11/2020 13:15	***86704*	ISABEL PONCE MARTÍNEZ
5529	2020-07-ERTE-5677	11/11/2020 14:02	***29859*	ANTONIA , ROBLES JIMENEZ
5530	2020-07-ERTE-5678	12/11/2020 12:37	***64724*	RAÚL CAMPUZANO MARTÍNEZ
5531	2020-07-ERTE-5679	12/11/2020 09:37	***17476*	ANDRES FERRER CARRILLO
5532	2020-07-ERTE-5680	13/11/2020 18:12	***17269*	ASUNCION RICO GARCIA
5533	2020-07-ERTE-5681	13/11/2020 12:12	***53973*	LAURA CAROLINA RODAS TELLECHEA
5534	2020-07-ERTE-5682	12/11/2020 12:39	***46975*	MOHAMMED SABEK Ouardi
5535	2020-07-ERTE-5683	12/11/2020 09:37	***17824*	MIRIAM MENGUAL LINARES
5536	2020-07-ERTE-5684	12/11/2020 12:11	***30527*	ENCARNACION PALAZON GIMENEZ
5537	2020-07-ERTE-5685	12/11/2020 08:59	***02536*	JESUS MARTINEZ SAURA
5538	2020-07-ERTE-5686	12/11/2020 12:38	***61339*	LUMINITA IFTINCA
5539	2020-07-ERTE-5688	11/11/2020 13:56	***29922*	BLAS FAURA COLLADOS
5540	2020-07-ERTE-5689	12/11/2020 14:17	***46620*	CARMEN MARÍA MATEO VECINA
5541	2020-07-ERTE-5690	12/11/2020 12:04	***06669*	IRENE MARAVILLAS SUAREZ SANCHEZ
5542	2020-07-ERTE-5691	12/11/2020 13:32	***23993*	MARIA CARMEN AYALA HERNÁNDEZ
5543	2020-07-ERTE-5692	12/11/2020 12:33	***36270*	SILVIA LEONELA ALCIVAR ANDRADE
5544	2020-07-ERTE-5693	12/11/2020 14:04	***42551*	SAMUEL FERMIN ESPAÑA ATENZA
5545	2020-07-ERTE-5694	13/11/2020 11:51	***42541*	JESUS ALBERTO CONCEICAO DE PONTE
5546	2020-07-ERTE-5695	12/11/2020 12:45	***66554*	ION BOGDAN
5547	2020-07-ERTE-5696	12/11/2020 09:00	***42412*	MARIA LEONOR ROMERA RODRIGUEZ
5548	2020-07-ERTE-5697	12/11/2020 13:22	***65531*	LORENA MELLADO GIL
5549	2020-07-ERTE-5698	12/11/2020 12:34	***14281*	JENNIFER MARIA GOMEZ TOMAS
5550	2020-07-ERTE-5699	12/11/2020 14:26	***26072*	JOSE SOLER RAMOS
5551	2020-07-ERTE-5700	12/11/2020 12:44	***97742*	BIENVENIDO GARCIA GOMEZ
5552	2020-07-ERTE-5701	12/11/2020 08:55	***39350*	MARÍA BRAVO SÁNCHEZ
5553	2020-07-ERTE-5702	12/11/2020 12:32	***16021*	DAMIAN DIAZ ALFONSO
5554	2020-07-ERTE-5703	11/11/2020 13:54	***22776*	FRANCISCO ,VELEZ VALIENTE
5555	2020-07-ERTE-5704	12/11/2020 16:40	***11016*	JESUS GIL JIMENEZ
5556	2020-07-ERTE-5705	12/11/2020 14:57	***82113*	ADELAIDA GAZQUEZ DIAZ
5557	2020-07-ERTE-5706	12/11/2020 14:33	***53002*	JOSE ESPAÑA DE EGEA
5558	2020-07-ERTE-5707	13/11/2020 00:00	***41987*	JUAN PABLO ESCOBAR CASTRO
5559	2020-07-ERTE-5708	12/11/2020 14:22	***55531*	MIRIAM VICTORIA MONTOYA PALLO
5560	2020-07-ERTE-5709	12/11/2020 12:32	***38511*	DAVINIA ORTIZ LLORCA
5561	2020-07-ERTE-5710	12/11/2020 14:58	***87392*	ANTONIO MICAELA RODRIGUEZ DUMAS
5562	2020-07-ERTE-5711	12/11/2020 13:12	***42676*	MARIA ANGELES ZAPLANA MARTÍNEZ
5563	2020-07-ERTE-5712	12/11/2020 14:39	***87160*	FRANCISCO PASCUAL
5564	2020-07-ERTE-5713	13/11/2020 00:00	***48540*	JAMAL ATTELHAOUI
5565	2020-07-ERTE-5714	12/11/2020 09:21	***36086*	ROSALÍA VALERA FERNÁNDEZ
5566	2020-07-ERTE-5715	12/11/2020 14:30	***00011*	MARIA MERCEDES CHEDA PUGA
5567	2020-07-ERTE-5716	12/11/2020 14:59	***43553*	MARINA CAYUELA CAYUELA
5568	2020-07-ERTE-5717	12/11/2020 14:39	***30818*	M ^{ra} .DEL CARMEN SANCHEZ GARCIA
5569	2020-07-ERTE-5718	12/11/2020 14:38	***14061*	PRUDENCIA BELEN RODRIGUEZ CLEMENTE
5570	2020-07-ERTE-5719	11/11/2020 10:05	***58147*	JESUS MURCIA GARCIA
5571	2020-07-ERTE-5720	12/11/2020 14:59	***74128*	ANA MARÍA SANCHEZ JORDAN
5572	2020-07-ERTE-5721	12/11/2020 15:07	***50912*	RAMÓN SAURA HERNANDEZ
5573	2020-07-ERTE-5722	12/11/2020 14:40	***61873*	PEDRO ALCARAZ ANDREO
5574	2020-07-ERTE-5723	12/11/2020 08:55	***86224*	YAIMARA PEREZ RAMOS
5575	2020-07-ERTE-5724	12/11/2020 17:35	***23787*	REBECA CENTENERO PEREZ
5576	2020-07-ERTE-5725	12/11/2020 14:41	***45773*	YAMIL VARGAS PEDRAZA
5577	2020-07-ERTE-5726	12/11/2020 14:46	***96116*	MARIA JESUS CHACON ROBLES



5578	2020-07-ERTE-5727	12/11/2020 13:07	***45957*	HILDA MARIA MOLDOVAN
5579	2020-07-ERTE-5728	12/11/2020 15:16	***42673*	NICOLÁS BAECLA ORENES
5580	2020-07-ERTE-5729	13/11/2020 17:43	***30850*	MARCO FABIO AFONSO
5581	2020-07-ERTE-5730	11/11/2020 08:17	***61279*	SARA MILAGROS TORMO MOYA
5582	2020-07-ERTE-5731	12/11/2020 17:23	***76256*	ISABEL MORA BURGOS
5583	2020-07-ERTE-5732	13/11/2020 00:00	***33230*	DOLORES LAZARO GARCIA
5584	2020-07-ERTE-5733	13/11/2020 17:56	***16288*	ROCIO ALARCON GONZÁLEZ
5585	2020-07-ERTE-5734	13/11/2020 17:01	***76125*	INES MORENO SANCHEZ
5586	2020-07-ERTE-5735	13/11/2020 11:47	***56978*	RAMIRO GINES ALCARAZ PELEGRINA
5587	2020-07-ERTE-5736	10/11/2020 16:03	***18207*	MARIA BAECLA ALCAINA
5588	2020-07-ERTE-5737	12/11/2020 14:24	***41818*	ÁNGEL TOLEDO PARRA
5589	2020-07-ERTE-5738	12/11/2020 13:31	***03160*	MARIA ISABEL PÉREZ MENGUAL
5590	2020-07-ERTE-5739	12/11/2020 13:01	***37665*	HANS NIVARDO MERCADO BUSTAMANTE
5591	2020-07-ERTE-5740	10/11/2020 19:48	***02043*	ANTONIA PEREZ SOLA
5592	2020-07-ERTE-5741	12/11/2020 17:39	***85857*	CARLOS BOTELLO BAS
5593	2020-07-ERTE-5742	12/11/2020 14:14	***47761*	LAURA ANDUGAR SEGURA
5594	2020-07-ERTE-5743	12/11/2020 14:48	***64719*	FRANCISCO VERA MARTINEZ
5595	2020-07-ERTE-5744	12/11/2020 13:00	***52758*	MARÍA JOSEFA CONESA IGLESIAS
5596	2020-07-ERTE-5745	12/11/2020 14:49	***86782*	M ^a BEGOÑA JIMENEZ ANTOLINOS
5597	2020-07-ERTE-5746	12/11/2020 14:29	***54251*	TERESA PEDREÑO PEREZ
5598	2020-07-ERTE-5747	17/11/2020 18:13	***69645*	ANA BELEN LORENTE SANCHEZ
5599	2020-07-ERTE-5748	13/11/2020 09:11	***22631*	AURELIANO CASTILLO TORRES
5600	2020-07-ERTE-5749	10/11/2020 13:38	***76397*	ELVIRA FERNANDEZ ANDREO
5601	2020-07-ERTE-5750	10/11/2020 11:54	***03283*	MARIA AURORA JIMENEZ NAVARRO
5602	2020-07-ERTE-5751	12/11/2020 14:52	***96941*	ANTONIO DAVID BASTIDA VAZQUEZ
5603	2020-07-ERTE-5752	11/11/2020 10:18	***87120*	LUCIA MARTHA POLO PATIÑO
5604	2020-07-ERTE-5753	11/11/2020 09:37	***37884*	BEATRIZ MORENO CANOVAS
5605	2020-07-ERTE-5755	11/11/2020 12:34	***51250*	RAQUEL LOPEZ HERREROS
5606	2020-07-ERTE-5756	12/11/2020 13:45	***21062*	PEDRO VICENTE FERNÁNDEZ
5607	2020-07-ERTE-5757	12/11/2020 14:53	***79455*	SANDRA CRESPO HERNANDEZ
5608	2020-07-ERTE-5758	12/11/2020 13:50	***46544*	JUAN PEDRO PÉREZ GARCÍA
5609	2020-07-ERTE-5759	12/01/2020 12:26	***80597*	DAVID GUERRERO PEREZ
5610	2020-07-ERTE-5760	17/11/2020 18:28	***74961*	TUDELA LARIO, CAYETANO
5611	2020-07-ERTE-5761	10/11/2020 12:51	***84463*	VANESA RUBIO LÓPEZ
5612	2020-07-ERTE-5762	11/11/2020 12:05	***05544*	FUENSANTA RIQUELME SANCHEZ
5613	2020-07-ERTE-5763	10/11/2020 16:03	***17668*	FRANCISCO JOSE MARIN MONTESINOS
5614	2020-07-ERTE-5764	12/11/2020 14:30	***47459*	ALICIA RUIZ BENAVENTE
5615	2020-07-ERTE-5765	11/11/2020 09:57	***96100*	JUANA MARIA GOMEZ EGEA
5616	2020-07-ERTE-5766	11/11/2020 08:34	***14282*	ESTEFANIA GOMEZ TOMAS
5617	2020-07-ERTE-5767	11/11/2020 13:03	***88353*	ROSA MARIA CUESTA VALENZUELA
5618	2020-07-ERTE-5768	11/11/2020 10:32	***80271*	JOSE MARIN AZNAR
5619	2020-07-ERTE-5769	17/11/2020 18:23	***91858*	ALEXANDRA TUDELA LARIO
5620	2020-07-ERTE-5770	12/11/2020 12:57	***37413*	ANTONIA IMBERNON GARCIA
5621	2020-07-ERTE-5771	12/11/2020 13:59	***61187*	MAKSYM VASYLYEV VASYLYEV
5622	2020-07-ERTE-5772	11/11/2020 12:34	***92272*	CLAUDIA MARCELA ROJAS DE MERCADO
5623	2020-07-ERTE-5773	09/11/2020 13:08	***20067*	MARIA DEL MAR ROS VALEROS
5624	2020-07-ERTE-5774	11/11/2020 14:20	***18616*	GERARDO SAEZ BANEGAS
5625	2020-07-ERTE-5775	11/11/2020 13:31	***82438*	VANESA LOPEZ MOLERO
5626	2020-07-ERTE-5776	13/11/2020 09:39	***09132*	MIGUEL LOPEZ OLIVARES
5627	2020-07-ERTE-5777	09/11/2020 12:04	***15441*	LUANA MACENA SILVA
5628	2020-07-ERTE-5778	13/11/2020 09:29	***57125*	RAUL GARCIA MARTINEZ
5629	2020-07-ERTE-5779	13/11/2020 09:32	***59177*	MARÍA FUENTES ALONSO MORATINOS
5630	2020-07-ERTE-5780	11/11/2020 12:12	***54981*	ISABEL MOLINO PIVIDAL
5631	2020-07-ERTE-5781	13/11/2020 09:12	***58308*	MARIA ISABEL ROJO RODRIGUEZ
5632	2020-07-ERTE-5782	13/11/2020 13:37	***08746*	NATALIA, TERRONES GARCIA
5633	2020-07-ERTE-5783	13/11/2020 09:05	***53938*	JOSE ANTONIO SANCHEZ GARCIA
5634	2020-07-ERTE-5784	11/11/2020 11:18	***42516*	ALFONSO FERNANDEZ PEREZ DE TUDELA
5635	2020-07-ERTE-5785	11/11/2020 12:31	***78956*	ANA ISABEL MARTINEZ ALVAREZ
5636	2020-07-ERTE-5786	18/11/2020 09:07	***59719*	JOAQUINA ,ANDUJAR LLORENTE
5637	2020-07-ERTE-5787	11/11/2020 11:18	***96784*	CARLOS MARTINEZ-REINA SANCHEZ
5638	2020-07-ERTE-5788	11/11/2020 11:41	***54830*	ANDREA PANDO MANUEL
5639	2020-07-ERTE-5789	11/11/2020 10:46	***13331*	ROBIN JUHANI PETER SAVAGE



5640	2020-07-ERTE-5790	13/11/2020 00:00	***81377*	MARIA LUISA LOPEZ ANDUJAR
5641	2020-07-ERTE-5791	11/11/2020 12:38	***06288*	FEDERICO VILLEGAS SABORIDO
5642	2020-07-ERTE-5792	12/11/2020 12:34	***54866*	CARMEN MARÍA ROS BALANZA
5643	2020-07-ERTE-5793	11/11/2020 13:41	***64133*	IRENE GONZALEZ MARIN
5644	2020-07-ERTE-5794	11/11/2020 14:17	***46709*	ISABEL MARIA SANCHEZ GARCIA
5645	2020-07-ERTE-5795	11/11/2020 11:55	***10749*	DOLORES MEDINA GIRONES
5646	2020-07-ERTE-5796	13/11/2020 00:00	***33620*	VICTORIANO RUBIO GIL
5647	2020-07-ERTE-5797	12/11/2020 14:11	***22658*	CHRISTIAN JAVIER VILLEGAS CRESPO
5648	2020-07-ERTE-5798	13/11/2020 09:54	***14716*	ISABEL GARCÍA GARCÍA
5649	2020-07-ERTE-5799	11/11/2020 12:59	***39528*	JOSE JAVIER EGEA SANCHEZ
5650	2020-07-ERTE-5800	12/11/2020 12:36	***84668*	CONSUELO PEREZ GONZALEZ
5651	2020-07-ERTE-5801	12/11/2020 14:17	***28996*	JOSEFINA CARRILLO ORTEGA
5652	2020-07-ERTE-5802	13/11/2020 00:00	***17890*	NIEVES VIVANCOS RODRÍGUEZ
5653	2020-07-ERTE-5803	12/11/2020 14:34	***71180*	FATIMA DIAZ GARCIA
5654	2020-07-ERTE-5804	13/11/2020 10:29	***95399*	JANET ROGELIA SALAZAR
5655	2020-07-ERTE-5805	11/11/2020 13:46	***61550*	ANA BELEN GARCIA LOPEZ
5656	2020-07-ERTE-5806	11/11/2020 12:18	***14440*	ANA BELEN CAÑAS ROCA
5657	2020-07-ERTE-5807	12/11/2020 14:20	***51389*	ANTONIA LOPEZ MARTINEZ
5658	2020-07-ERTE-5808	12/11/2020 13:55	***47979*	FRANCISCO PEREZ BERNAL
5659	2020-07-ERTE-5809	12/11/2020 12:46	***50330*	MARIA IONELA OPRESCU
5660	2020-07-ERTE-5810	11/11/2020 12:55	***60509*	FABIO MODENESI ZAMORA
5661	2020-07-ERTE-5811	12/11/2020 13:27	***45183*	JOSE LUIS RODRIGUEZ MEANA
5662	2020-07-ERTE-5812	13/11/2020 09:08	***29520*	ISABEL MARTINEZ MARTINEZ
5663	2020-07-ERTE-5813	11/11/2020 13:16	***65270*	MONICA DIAZ VELASCO
5664	2020-07-ERTE-5814	11/11/2020 13:07	***14254*	NURIA VALERO PEREZ
5665	2020-07-ERTE-5815	11/11/2020 12:04	***22810*	LUISA HUESCAR MONEDERO
5666	2020-07-ERTE-5816	13/11/2020 09:27	***04419*	JUAN DE DIOS MARTINEZ GABARRON
5667	2020-07-ERTE-5817	13/11/2020 09:10	***50237*	MARIA ISABEL SANCHEZ MARTINEZ
5668	2020-07-ERTE-5818	11/11/2020 12:08	***30530*	MARIA ISABEL HUESCAR MONEDERO
5669	2020-07-ERTE-5819	11/11/2020 11:48	***51137*	ALBERTO PIQUERAS BRAVO
5670	2020-07-ERTE-5820	11/11/2020 12:22	***39164*	JOSE DAVID FERNANDEZ PEREZ
5671	2020-07-ERTE-5821	11/11/2020 11:35	***31741*	MARIANA PADILLA PADILLA
5672	2020-07-ERTE-5822	11/11/2020 11:35	***45444*	NICOLE NERISE DITTLER
5673	2020-07-ERTE-5823	13/11/2020 00:00	***27006*	JUANA RESINA GARCÍA
5674	2020-07-ERTE-5824	11/11/2020 10:37	***51711*	JUANA MARÍA MARTÍNEZ LEÓN
5675	2020-07-ERTE-5825	13/11/2020 09:11	***03139*	DOLORES ALCOLEA GÓMEZ
5676	2020-07-ERTE-5826	13/11/2020 09:58	***50368*	SARA OLIVARES SABATE
5677	2020-07-ERTE-5827	13/11/2020 09:55	***45715*	ENCARNACIÓN GARCÍA CANDEL
5678	2020-07-ERTE-5828	13/11/2020 10:17	***58049*	VERÓNICA JASMIN MACKAY LEMA
5679	2020-07-ERTE-5829	10/11/2020 00:00	***63196*	JOSE ANTONIO RUBIO MARTINEZ
5680	2020-07-ERTE-5830	13/11/2020 00:00	***95912*	PABLO, HERNANDEZ ABAD
5681	2020-07-ERTE-5831	18/11/2020 10:29	***39187*	DOMINGO VERDÚ CLEMENTE
5682	2020-07-ERTE-5832	12/11/2020 11:34	***50372*	CARMEN MARIA GONZALEZ GIL
5683	2020-07-ERTE-5833	11/11/2020 10:36	***54960*	ISMAEL ANTONIO MARCOS VILLASANTTI CUEVA
5684	2020-07-ERTE-5834	11/11/2020 12:46	***22982*	JOSE ANGEL SANCHEZ SALCEDO
5685	2020-07-ERTE-5835	13/11/2020 15:21	***16772*	ANGELA BASTIDA ROMERO
5686	2020-07-ERTE-5836	13/11/2020 17:10	***12192*	CARLOS EDUARDO, PORTACELI MEDINA
5687	2020-07-ERTE-5837	12/11/2020 11:41	***40173*	CRISTINA MORALES PEREZ
5688	2020-07-ERTE-5838	13/11/2020 14:57	***68695*	JOSE ANGEL FLORES RUBIO
5689	2020-07-ERTE-5839	12/11/2020 10:58	***07863*	RACHEL KATHARINE TUCKER
5690	2020-07-ERTE-5840	11/11/2020 11:47	***22778*	M ^{ra} REMEDIOS PARRAGA DIAZ
5691	2020-07-ERTE-5841	27/10/2020 12:06	***49245*	ADRIÁN GONZÁLEZ MOLINA
5692	2020-07-ERTE-5842	12/11/2020 11:43	***40174*	MONICA MORALES PEREZ
5693	2020-07-ERTE-5843	12/11/2020 11:07	***37885*	CRISTINA MORENO CANOVAS
5694	2020-07-ERTE-5844	11/11/2020 11:38	***12167*	CLAUDIA ELENA VILLARTA QUINTANA
5695	2020-07-ERTE-5845	12/11/2020 10:59	***37291*	ROSA MARIA RODRIGUEZ GARCIA
5696	2020-07-ERTE-5846	12/11/2020 10:02	***54836*	NOELIA TARIN MUÑOZ
5697	2020-07-ERTE-5847	12/11/2020 11:47	***81754*	MARIA JESUS SANCHEZ CARDENAS
5698	2020-07-ERTE-5848	13/11/2020 11:05	***17741*	ANA GALIAN FERNANDEZ
5699	2020-07-ERTE-5849	13/11/2020 12:18	***77022*	HELEN PAOLA CABRERA SEVERINO
5700	2020-07-ERTE-5850	11/11/2020 11:58	***16362*	FRANCISCO RUBIO RUBIO
5701	2020-07-ERTE-5851	11/11/2020 11:01	***66891*	MARIA VICTORIA HERNANDEZ ESPAÑA



5702	2020-07-ERTE-5852	12/11/2020 11:22	***38026*	JUANA MARIA MUÑOZ TUDELA
5703	2020-07-ERTE-5853	12/11/2020 11:54	***05560*	ANDREA SALVANESCHI
5704	2020-07-ERTE-5854	13/11/2020 11:30	***84499*	LEANDRO DE LA POZA RODRIGUEZ
5705	2020-07-ERTE-5855	13/11/2020 00:00	***24278*	SOLEDAD TORMO GARCIA
5706	2020-07-ERTE-5856	11/11/2020 11:36	***29211*	NOEMI CANOVAS MANZANAL
5707	2020-07-ERTE-5857	13/11/2020 12:38	***39636*	CRISTIAN RUIZ MORENO
5708	2020-07-ERTE-5858	12/11/2020 12:07	***37410*	CARMEN MARIA CAMPOS MEDINA
5709	2020-07-ERTE-5859	12/11/2020 09:10	***84301*	PEDRO JIMENEZ SANCHEZ
5710	2020-07-ERTE-5860	12/11/2020 09:44	***21786*	LUCIA GARRE TORRES
5711	2020-07-ERTE-5861	13/11/2020 13:33	***30366*	JOSE ANTONIO GONZALEZ GARCIA
5712	2020-07-ERTE-5862	11/11/2020 11:24	***33281*	MARIA MARTINEZ MATEO
5713	2020-07-ERTE-5863	13/11/2020 13:29	***93708*	DAVID CANO CANALEJO
5714	2020-07-ERTE-5864	12/11/2020 13:31	***67635*	EMILIO ESPARZA BELMONTE
5715	2020-07-ERTE-5865	12/11/2020 09:22	***38899*	MARIA CONCEPCION GARCIA YEPES
5716	2020-07-ERTE-5866	11/11/2020 11:30	***12619*	OBDULIA MARTINEZ MATEO
5717	2020-07-ERTE-5867	12/11/2020 09:45	***47475*	MARIA TERESA FONT PASCUAL
5718	2020-07-ERTE-5868	11/11/2020 11:27	***93481*	JOSE FRANCISCO LORCA MARTINEZ
5719	2020-07-ERTE-5869	12/11/2020 10:19	***81064*	MAGDALENA SOLA GONZALEZ
5720	2020-07-ERTE-5870	13/11/2020 13:22	***32311*	MARTA ELENA BERRIATUA MIÑARRO
5721	2020-07-ERTE-5871	12/11/2020 10:50	***19603*	AURORA DE LA CRUZ BASTAN
5722	2020-07-ERTE-5872	12/11/2020 09:39	***55955*	CRISTINA GOMEZ SANCHEZ
5723	2020-07-ERTE-5873	12/11/2020 10:49	***09442*	PATRICIA NAVARRO HERNANDEZ
5724	2020-07-ERTE-5874	12/11/2020 13:25	***21544*	ILBAR ECUADOR TORRES PEÑA
5725	2020-07-ERTE-5874	12/11/2020 09:53	***45749*	ISABEL ROMERA MORENO
5726	2020-07-ERTE-5875	12/11/2020 10:04	***92961*	M.MERCEDES ROMERO RODRIGUEZ
5727	2020-07-ERTE-5876	13/11/2020 13:38	***38079*	ANDREA MILLAN GARCIA
5728	2020-07-ERTE-5877	12/11/2020 09:36	***20746*	CANOVAS PONCE, FRANCISCA
5729	2020-07-ERTE-5878	12/11/2020 09:26	***13784*	MARIA DOLORES CANTO LORENTE
5730	2020-07-ERTE-5879	12/11/2020 09:32	***36905*	FRANCISCA MARTINEZ PASCUAL
5731	2020-07-ERTE-5880	11/11/2020 12:56	***32839*	HAMID CHOUITRI
5732	2020-07-ERTE-5881	13/11/2020 13:20	***01647*	GUILLERMO SANTOS TUDELA
5733	2020-07-ERTE-5882	13/11/2020 13:44	***10504*	CALIXTA CASCALES HERRERO
5734	2020-07-ERTE-5883	13/11/2020 13:58	***48622*	CONCEPCIÓN CREVILLEN GARRIDO
5735	2020-07-ERTE-5884	12/11/2020 17:57	***14853*	TIFFANY TRIGO BERNARDO
5736	2020-07-ERTE-5885	12/11/2020 09:07	***72295*	M ^a CONCEPCIÓN PARDO SAEZ
5737	2020-07-ERTE-5886	13/11/2020 13:44	***57588*	SILVIA CAVA HERVAS
5738	2020-07-ERTE-5887	13/11/2020 18:04	***42083*	ANA MARÍA GONZÁLVZ MARTÍNEZ
5739	2020-07-ERTE-5888	12/11/2020 09:15	***27823*	RUBEN MARCELO ECHEVARNE
5740	2020-07-ERTE-5889	12/11/2020 09:13	***15423*	ALICIA GIMENEZ SANCHEZ
5741	2020-07-ERTE-5890	12/11/2020 10:45	***58227*	EUSEBIO GARCIA BECERRA
5742	2020-07-ERTE-5891	12/11/2020 09:50	***34355*	EULALIA CORTIJOS GILBERTE
5743	2020-07-ERTE-5892	12/11/2020 09:44	***38466*	MARAVILLAS ESPIN MARTINEZ
5744	2020-07-ERTE-5893	12/11/2020 00:00	***42843*	PATRICIA PICAZO GUIRAO
5745	2020-07-ERTE-5894	12/11/2020 09:50	***87379*	JULIAN MUÑOZ GONZALEZ
5746	2020-07-ERTE-5895	13/11/2020 00:00	***56647*	ROCIO PICON SAN MARTIN
5747	2020-07-ERTE-5896	13/11/2020 00:00	***39848*	MARIA DEL CARMEN PERONA IBAÑEZ
5748	2020-07-ERTE-5897	12/11/2020 09:07	***01780*	FERNANDO JESUS MEJIA VARGAS
5749	2020-07-ERTE-5898	12/11/2020 09:11	***57735*	ALEJANDRA MUÑOZ CORTES
5750	2020-07-ERTE-5899	12/11/2020 09:51	***23100*	ROCIO NAVARRETE GUILLEN
5751	2020-07-ERTE-5900	12/11/2020 13:32	***41761*	ANA MARIA CARRASCO PEDRERO
5752	2020-07-ERTE-5901	13/11/2020 13:10	***49161*	DUNIA MEDDAHI LOPEZ
5753	2020-07-ERTE-5902	12/11/2020 15:02	***92581*	NURIA VIDAL ALONSO
5754	2020-07-ERTE-5903	13/11/2020 17:24	***17642*	ANDRES ALBERTO OLMEDO LOPEZ
5755	2020-07-ERTE-5904	12/11/2020 09:05	***88226*	MARIA ROSARIO SANCHEZ LOPEZ
5756	2020-07-ERTE-5905	13/11/2020 13:34	***50556*	CRISTINA VIDAL MARTÍNEZ
5757	2020-07-ERTE-5906	12/11/2020 09:48	***09860*	EVA GONZÁLVZ CASTILLO
5758	2020-07-ERTE-5907	13/11/2020 12:09	***21281*	ISABEL AYALA CARRILLO
5759	2020-07-ERTE-5908	12/11/2020 12:27	***79876*	MARIA DOLORES OLMEDO AMIEVA
5760	2020-07-ERTE-5909	12/11/2020 14:00	***87780*	PATRICIO MORENO GOMEZ
5761	2020-07-ERTE-5910	13/11/2020 00:00	***34160*	ALEXANDER BLAKELEY MARC
5762	2020-07-ERTE-5911	12/11/2020 09:15	***32487*	ANA JOSEFA PEREZ NAVARRO
5763	2020-07-ERTE-5912	12/11/2020 13:10	***63481*	JAVIER MORENO PIÑERO



5764	2020-07-ERTE-5913	12/11/2020 09:08	***33961*	MARIA CONCEPCION PERNIAS GIMENEZ
5765	2020-07-ERTE-5914	12/11/2020 12:24	***52772*	IGNACIO FERNANDEZ GARCIA
5766	2020-07-ERTE-5915	12/11/2020 12:51	***95694*	JESICA PARRA GONZALEZ
5767	2020-07-ERTE-5916	13/11/2020 18:50	***41949*	FRANCISCA PALAZON LOPEZ
5768	2020-07-ERTE-5917	04/11/2020 09:00	***73178*	BARA NDIAYE
5769	2020-07-ERTE-5918	12/11/2020 14:46	***26001*	EVA MARIA VIDAL ALONSO
5770	2020-07-ERTE-5919	12/11/2020 14:14	***63326*	GINES CLEMENTE AZNAR MARTINEZ
5771	2020-07-ERTE-5920	13/11/2020 13:26	***36151*	SELENIA DIAZ NAVARRO
5772	2020-07-ERTE-5921	12/11/2020 18:16	***58036*	NEREA DENIA POZO
5773	2020-07-ERTE-5922	12/11/2020 16:14	***34102*	FRANCISCO JIMENEZ HERRERO
5774	2020-07-ERTE-5923	12/11/2020 00:00	***51195*	FELIPE MARTIN HIDALGO
5775	2020-07-ERTE-5924	13/11/2020 00:00	***15295*	VERÓNICA MARIN LOPEZ
5776	2020-07-ERTE-5925	12/11/2020 09:11	***24359*	SILVIU DORINEL BURCHIOU
5777	2020-07-ERTE-5926	13/11/2020 00:00	***84181*	CRISTINA DEL ROCIO ALFARO LOPEZ
5778	2020-07-ERTE-5927	12/11/2020 13:04	***82519*	MARIA JOSE ,LOZANO GARCIA
5779	2020-07-ERTE-5928	13/11/2020 07:21	***23273*	MARINA ROBLES ALARCON
5780	2020-07-ERTE-5929	11/11/2020 00:00	***94632*	RUBEN, GARCIA SALINAS
5781	2020-07-ERTE-5930	13/11/2020 08:43	***55078*	FULGENCIO FERNANDEZ FERNANDEZ
5782	2020-07-ERTE-5931	13/11/2020 00:00	***49611*	LAURA SOLER AROCA
5783	2020-07-ERTE-5932	13/11/2020 12:12	***30243*	MARIA CARMEN MORENO LOPEZ
5784	2020-07-ERTE-5933	12/11/2020 13:26	***94388*	ANTONIO ALBERTO,AGUADO MINGUEZ
5785	2020-07-ERTE-5934	13/11/2020 15:11	***32361*	MIHAELA ELENA TUDOR
5786	2020-07-ERTE-5935	13/11/2020 00:00	***66582*	MARÍA DEL MAR SANCHEZ OLMOS
5787	2020-07-ERTE-5936	13/11/2020 09:01	***41408*	LORENA MARIN MARIA
5788	2020-07-ERTE-5937	13/11/2020 00:00	***34418*	SABINA ESPERANZA RUIZ RODRIGUEZ
5789	2020-07-ERTE-5938	13/11/2020 00:00	***48832*	VIDINA LOPEZ ARMAS
5790	2020-07-ERTE-5939	13/11/2020 00:00	***85030*	ZAIRA LUCAS TOME
5791	2020-07-ERTE-5940	10/11/2020 10:54	***18747*	CLAUDIA DE LA VEGA IMBERNON ORTEGA
5792	2020-07-ERTE-5941	13/11/2020 00:00	***52226*	MARTA CARRILLO NUÑEZ
5793	2020-07-ERTE-5942	13/11/2020 00:00	***23303*	ZOHRA ESSADI
5794	2020-07-ERTE-5943	13/11/2020 00:00	***76618*	JOSEFA ESPERANZA INIESTA CUADRADO
5795	2020-07-ERTE-5944	11/11/2020 00:00	***14238*	MARIA MARTINEZ MARTINEZ
5796	2020-07-ERTE-5945	12/11/2020 15:36	***51385*	ILIN METODIEV ILIEV
5797	2020-07-ERTE-5946	13/11/2020 00:00	***21117*	JOSE ANTONIO ROBLES MARTINEZ
5798	2020-07-ERTE-5947	11/11/2020 13:49	***16681*	SEBASTIAN ANDREU CONESA
5799	2020-07-ERTE-5948	12/11/2020 13:26	***98101*	LAURA MEROÑO MARTINEZ
5800	2020-07-ERTE-5949	13/11/2020 00:00	***84028*	MARIA DEL MAR LUCAS MUÑOZ
5801	2020-07-ERTE-5950	13/11/2020 00:00	***10851*	ALICIA ATO VILLA
5802	2020-07-ERTE-5951	13/11/2020 00:00	***50189*	MARIA LOURDES BALSALOBRE BOX
5803	2020-07-ERTE-5952	12/11/2020 00:00	***44413*	CARMEN MARÍA ANDREU HIDALGO
5804	2020-07-ERTE-5953	13/11/2020 00:00	***59482*	JESÚS LOPEZ ORENES
5805	2020-07-ERTE-5954	13/11/2020 00:00	***36032*	JULIA JUAREZ ROMERO
5806	2020-07-ERTE-5955	12/11/2020 08:39	***37763*	IRENE PASTOR LOPEZ
5807	2020-07-ERTE-5956	13/11/2020 09:09	***23411*	MAXIMILIANO SAMPER ALBALADEJO
5808	2020-07-ERTE-5957	16/11/2020 10:34	***06899*	MARÍA ISABEL VALVERDE DELGADILLO
5809	2020-07-ERTE-5958	13/11/2020 00:00	***66085*	JHON FREDY BERNAL HOYOS
5810	2020-07-ERTE-5959	13/11/2020 00:00	***21138*	RAQUEL MEDINA PASTOR
5811	2020-07-ERTE-5960	13/11/2020 08:55	***07676*	YUNET GONZALEZ SUAREZ
5812	2020-07-ERTE-5961	13/11/2020 13:32	***24971*	MARIA DEL MAR CRESPO HERNANDEZ
5813	2020-07-ERTE-5962	13/11/2020 00:00	***69748*	JERÓNIMA INIESTA LOPEZ
5814	2020-07-ERTE-5963	13/11/2020 00:00	***86647*	LOURDES CARRILLO LOPEZ
5815	2020-07-ERTE-5964	13/11/2020 00:00	***94291*	MARÍA VIRTUDES SAORIN YEPES
5816	2020-07-ERTE-5965	13/11/2020 00:00	***31871*	ANNY DE LEÓN SENCIÓN
5817	2020-07-ERTE-5966	16/11/2020 11:04	***65390*	ELIZABETH FLORES ANTEZANA
5818	2020-07-ERTE-5967	03/11/2020 12:08	***61902*	GABRIELA CORBU
5819	2020-07-ERTE-5968	12/11/2020 12:35	***44046*	FRANCISCO JAVIER CLEMENTE RIQUELME
5820	2020-07-ERTE-5969	11/11/2020 09:00	***48023*	ISABEL PEREZ DE TUDELA GINER
5821	2020-07-ERTE-5970	13/11/2020 00:00	***47645*	CARMEN CRISTINA VEGA VARGAS
5822	2020-07-ERTE-5971	13/11/2020 13:19	***13080*	IONE SANCHEZ HERNANDEZ
5823	2020-07-ERTE-5972	12/11/2020 09:00	***94445*	ALEJANDRO GARCIA JODAR
5824	2020-07-ERTE-5973	13/11/2020 00:00	***86309*	ANTONIO SANCHEZ FERNANDEZ
5825	2020-07-ERTE-5974	13/11/2020 00:00	***14903*	MARIA PIEDAD GARCIA PEREZ



5826	2020-07-ERTE-5975	13/11/2020 08:40	***34696*	NEREA VILARIN RAMON
5827	2020-07-ERTE-5976	13/11/2020 00:00	***36230*	MIRIAN CAMACHO MARTINEZ
5828	2020-07-ERTE-5977	13/11/2020 00:00	***49977*	ALBA MORALES SALMERON
5829	2020-07-ERTE-5978	12/11/2020 00:00	***60050*	MARIA DEL CARMEN ESPÍN ALEDO
5830	2020-07-ERTE-5979	13/11/2020 09:00	***37360*	VALERIA DANIELA GARRIDO MOJICA
5831	2020-07-ERTE-5980	13/11/2020 00:00	***49975*	ROCIO BARRIONUEVO ALVAREZ
5832	2020-07-ERTE-5981	13/11/2020 13:47	***18671*	ALVARO NAVARRO CERDA
5833	2020-07-ERTE-5982	13/11/2020 09:00	***00061*	DAVID MARTINEZ ZAMORA
5834	2020-07-ERTE-5983	13/11/2020 00:00	***02942*	MIREYA DIAZ HERNANDEZ
5835	2020-07-ERTE-5984	12/11/2020 09:00	***23182*	ENCARNACIÓN PONCE QUIÑONERO
5836	2020-07-ERTE-5985	13/11/2020 00:00	***31262*	KENZA KADFI BOUBEKRI
5837	2020-07-ERTE-5986	13/11/2020 08:44	***97546*	JOSEFA BASTIDA BERNABE
5838	2020-07-ERTE-5987	13/11/2020 14:08	***54741*	M ^{ra} DOLORES JIMENEZ CELDRAN
5839	2020-07-ERTE-5988	16/11/2020 11:50	***07977*	MIGUEL ANGEL CORBALAN SANDOVAL
5840	2020-07-ERTE-5989	13/11/2020 00:00	***37572*	MARGARITA GALINDO SERNA
5841	2020-07-ERTE-5990	13/11/2020 00:00	***98945*	JOSÉ RAMÓN CERVANTES FENOLL
5842	2020-07-ERTE-5991	12/11/2020 19:42	***20595*	MARIA DEL MAR SARABIA PEÑALVER
5843	2020-07-ERTE-5992	13/11/2020 13:31	***57896*	MARIA ANDRES AHMANI
5844	2020-07-ERTE-5993	16/11/2020 09:48	***88390*	MARÍA TERESA RIQUELME VEGA
5845	2020-07-ERTE-5994	12/11/2020 00:00	***81562*	MYRIAM CAMBRONERO PAREDES
5846	2020-07-ERTE-5995	13/11/2020 00:00	***73734*	GLADYS LADY RAMIREZ SORIA
5847	2020-07-ERTE-5996	12/11/2020 00:00	***17942*	CATALINA SÁNCHEZ GUIRAO
5848	2020-07-ERTE-5997	26/11/2020 11:26	***48537*	IVAN MARIN ABRIL
5849	2020-07-ERTE-5998	26/11/2020 11:33	***83795*	VANESA MARIN ABRIL
5850	2020-07-ERTE-5999	13/11/2020 13:27	***65362*	NURIA CLEMENTE TUDELA
5851	2020-07-ERTE-6000	13/11/2020 13:15	***54994*	MATEA GEA VITA
5852	2020-07-ERTE-6001	13/11/2020 13:20	***45575*	ESTEFANIA DE LOS REYES SANCHEZ RABADAN
5853	2020-07-ERTE-6002	13/11/2020 09:00	***66764*	ANA CRISTINA MIRALLES CARRILLO
5854	2020-07-ERTE-6003	13/11/2020 09:00	***36223*	MARIA AUXILIADORA TENZA RUIZ
5855	2020-07-ERTE-6004	13/11/2020 09:00	***86301*	JOSE MANUEL AGUILAR MENDEZ
5856	2020-07-ERTE-6005	13/11/2020 08:46	***29403*	MARIA JESUS BAEZA RUIZ
5857	2020-07-ERTE-6006	13/11/2020 09:00	***68019*	MARIA VILLALBA CARRILLO
5858	2020-07-ERTE-6007	13/11/2020 09:00	***50301*	SARA BARQUERO ESCALANTE
5859	2020-07-ERTE-6008	13/11/2020 00:00	***36264*	JUAN MARTINEZ MARTINEZ
5860	2020-07-ERTE-6009	12/11/2020 13:22	***57711*	MARIA NIEVES ESPARZA BELMONTE
5861	2020-07-ERTE-6010	13/11/2020 00:00	***66991*	JOSEFA ABENZA QUIJADA
5862	2020-07-ERTE-6011	13/11/2020 00:00	***38889*	MARGARITA CUADRADO REVERTE
5863	2020-07-ERTE-6012	13/11/2020 09:00	***46184*	INMACULADA DA CRUZ GONCALVES
5864	2020-07-ERTE-6013	13/11/2020 00:00	***83895*	REBECA MARIN SANCHEZ
5865	2020-07-ERTE-6014	12/11/2020 00:00	***19330*	SEGUNDO JULIO, MARIN LOPEZ
5866	2020-07-ERTE-6015	13/11/2020 00:00	***21513*	JAMIE LEE STEWART
5867	2020-07-ERTE-6016	13/11/2020 00:00	***56005*	CLARA MORALES EGEA
5868	2020-07-ERTE-6017	16/11/2020 12:39	***61906*	FRANCISCO DE ASIS DE LA CIERVA LA CALLE
5869	2020-07-ERTE-6018	13/11/2020 00:00	***69045*	NURIA MARIN BALLESTER
5870	2020-07-ERTE-6019	13/11/2020 00:00	***47529*	DANIEL TURTA
5871	2020-07-ERTE-6020	13/11/2020 09:54	***86916*	MARÍA CARMEN ROS PAREDES
5872	2020-07-ERTE-6021	12/11/2020 00:00	***88258*	ANA BELEN PEREZ PAREDES
5873	2020-07-ERTE-6022	13/11/2020 09:53	***09263*	LUCIA ARIAS MARTINEZ
5874	2020-07-ERTE-6023	13/11/2020 00:00	***61852*	SUSANA CARRILLO VASCONCELOS
5875	2020-07-ERTE-6024	13/11/2020 13:01	***56266*	ROSARIO, TUDELA MALDONADO
5876	2020-07-ERTE-6025	13/11/2020 10:18	***02478*	EVA MARÍA TORRALBA VALVERDE
5877	2020-07-ERTE-6026	13/11/2020 10:35	***09770*	JOSEFA PAGAN SANCHEZ
5878	2020-07-ERTE-6027	13/11/2020 00:00	***66267*	FERNANDO RUIZ MARTINEZ
5879	2020-07-ERTE-6028	13/11/2020 09:58	***11814*	MARIA MARTINEZ SALCEDO
5880	2020-07-ERTE-6029	13/11/2020 18:41	***67185*	JOSE MANUEL HUERTAS MUNUERA
5881	2020-07-ERTE-6030	13/11/2020 00:00	***00062*	ASUNCION COSTA GARCIA
5882	2020-07-ERTE-6031	12/11/2020 08:57	***23519*	JOSEFA PEREA HURTADO
5883	2020-07-ERTE-6032	13/11/2020 10:52	***10693*	SORAYA JIMENEZ NAVARRO
5884	2020-07-ERTE-6033	13/11/2020 00:00	***90865*	MARÍA DOLORES SANCHEZ TOVAR
5885	2020-07-ERTE-6034	13/11/2020 10:45	***58108*	FLORENTINA PARRA LOPEZ
5886	2020-07-ERTE-6035	13/11/2020 00:00	***10161*	MARÍA DOLORES CABALLERO DURÁN
5887	2020-07-ERTE-6036	13/11/2020 14:48	***57239*	FRANCO GONZALO BENITEZ



5888	2020-07-ERTE-6037	13/11/2020 10:01	***61851*	CARRILLO VASCONCELOS SILVIA
5889	2020-07-ERTE-6038	13/11/2020 13:48	***97110*	ALDO BENITEZ CASCO
5890	2020-07-ERTE-6039	13/11/2020 10:51	***99949*	ANA BELEN RUIZ CORTES
5891	2020-07-ERTE-6040	12/11/2020 00:00	***59085*	GEOMAYRA NOHEMI QUINTEROS AVILA
5892	2020-07-ERTE-6041	13/11/2020 13:11	***63950*	JOSEFA MARIA PARRA MORILLAS
5893	2020-07-ERTE-6042	13/11/2020 00:00	***02275*	MARTA LETICIA JIMENEZ ALMANSA
5894	2020-07-ERTE-6043	30/10/2020 00:00	***20459*	MARÍA DEL CARMEN MARTINEZ CARRASCO
5895	2020-07-ERTE-6044	13/11/2020 16:36	***38446*	CRISTINA VALVERDE CANDELA
5896	2020-07-ERTE-6045	13/11/2020 13:36	***60078*	ERIKA VALERIA ,SALTO CEJAS
5897	2020-07-ERTE-6046	13/11/2020 13:37	***55586*	GASPAR FUENTES MUÑOZ
5898	2020-07-ERTE-6047	13/11/2020 10:49	***57432*	AINHOA TOVAR HERRERO
5899	2020-07-ERTE-6048	13/11/2020 09:27	***45748*	MARIA ROMERA MORENO
5900	2020-07-ERTE-6049	13/11/2020 12:34	***55479*	MARIA DEL CARMEN ,MONTALBAN MUÑOZ
5901	2020-07-ERTE-6050	13/11/2020 00:00	***59941*	MARIA ISABEL SANCHEZ PEREZ
5902	2020-07-ERTE-6051	20/11/2020 12:45	***48573*	Mª ISABEL RUIZ LOPEZ
5903	2020-07-ERTE-6052	13/11/2020 10:52	***81353*	Mª DEL CARMEN TORRICO FERNÁNDEZ
5904	2020-07-ERTE-6053	12/11/2020 00:00	***98454*	JUAN GABRIEL CANO DIAZ
5905	2020-07-ERTE-6054	13/11/2020 00:00	***96992*	FRENDAZOILA-LUNA ANDARIAS PÉREZ
5906	2020-07-ERTE-6055	12/11/2020 13:55	***48283*	JOSE GARCIA CARCELES
5907	2020-07-ERTE-6056	13/11/2020 00:00	***57459*	REBECA SEMITIEL YUSTE
5908	2020-07-ERTE-6057	13/11/2020 00:00	***02126*	TAHAR MEZIANE
5909	2020-07-ERTE-6058	13/11/2020 10:53	***20022*	JENNIFER MARTINEZ RUIZ
5910	2020-07-ERTE-6059	13/11/2020 13:45	***60049*	CATALINA PEREZ RUIZ
5911	2020-07-ERTE-6060	13/11/2020 09:02	***12033*	AMPARO LOPEZ GUILLEN
5912	2020-07-ERTE-6061	13/11/2020 00:00	***68669*	JENIFER LOPEZ FERNANDEZ
5913	2020-07-ERTE-6062	13/11/2020 00:00	***97612*	LORENA MARTINEZ PADILLA
5914	2020-07-ERTE-6063	13/11/2020 00:00	***53245*	NURIA BERNAL CONTRERAS
5915	2020-07-ERTE-6064	13/11/2020 00:00	***01533*	REBECA FERNANDEZ PÉREZ
5916	2020-07-ERTE-6065	13/11/2020 00:00	***37421*	MARIA BERNAL BALLESTEROS
5917	2020-07-ERTE-6066	13/11/2020 00:00	***91714*	ISABEL RUIZ TORRECILLA
5918	2020-07-ERTE-6067	13/11/2020 00:00	***12967*	JUAN JOSÉ EGEEA NORTES
5919	2020-07-ERTE-6068	13/11/2020 00:00	***50014*	ANTONIO PÉREZ SAURA
5920	2020-07-ERTE-6069	10/11/2020 00:00	***23335*	FRANCISCO JESUS MARTINEZ HERNANDEZ
5921	2020-07-ERTE-6070	13/11/2020 00:00	***09445*	PEDRO MANUEL VALLIN MORENO
5922	2020-07-ERTE-6071	13/11/2020 00:00	***16821*	JUAN JOSÉ CERON CONTRERAS
5923	2020-07-ERTE-6072	13/11/2020 11:17	***56042*	BLAS ANTONIO ROS BETANCOUR
5924	2020-07-ERTE-6073	12/11/2020 00:00	***45779*	JIM DANIEL BROKVIST
5925	2020-07-ERTE-6074	11/11/2020 00:00	***19116*	ANA CARRILERO PINAR
5926	2020-07-ERTE-6075	13/11/2020 00:00	***16789*	MAURICIO RAUL JARA PIZARRO
5927	2020-07-ERTE-6076	13/11/2020 00:00	***48793*	NOELIA CERON ALVAREZ
5928	2020-07-ERTE-6077	13/11/2020 00:00	***41819*	ISABEL CASALES PEÑALVER
5929	2020-07-ERTE-6078	13/11/2020 12:52	***96846*	ALFONSO DANIEL TUDELA MALDONADO
5930	2020-07-ERTE-6079	13/11/2020 00:00	***52494*	JESSICA SERRANO GOMEZ
5931	2020-07-ERTE-6080	13/11/2020 00:00	***31132*	MARÍA MERCEDES ORDEÑANA BUISAN
5932	2020-07-ERTE-6081	13/11/2020 00:00	***27245*	STEPHEN JOHN WOODCOCK
5933	2020-07-ERTE-6082	13/11/2020 00:00	***73849*	PILAR MARTINEZ TOVAR
5934	2020-07-ERTE-6083	13/11/2020 00:00	***99544*	CARMEN LORCA JUAREZ
5935	2020-07-ERTE-6084	13/11/2020 13:31	***23434*	MARIA JOSE MARTINEZ FERNANDEZ
5936	2020-07-ERTE-6085	12/11/2020 00:00	***97100*	ANNYE LUCIA DEL ROCIO SEQUERA SEQUERA
5937	2020-07-ERTE-6086	13/11/2020 00:00	***94027*	ANTONIA MORENO FERNANDEZ
5938	2020-07-ERTE-6087	10/11/2020 00:00	***71976*	MARIA LUISA ESCAMEZ BOTIA
5939	2020-07-ERTE-6088	13/11/2020 09:42	***61056*	ELENA CAÑAVATE MARTINEZ
5940	2020-07-ERTE-6089	11/11/2020 00:00	***00769*	PATRICIA SÁNCHEZ GARCÍA
5941	2020-07-ERTE-6090	13/11/2020 11:38	***19948*	ANTONIO SANCHEZ GARCIA
5942	2020-07-ERTE-6091	13/11/2020 12:32	***07000*	SILVIS LEONOR TEPAN ARPI
5943	2020-07-ERTE-6092	13/11/2020 11:09	***38252*	ANA MARIA ORTEGA CANOVAS
5944	2020-07-ERTE-6093	13/11/2020 00:00	***07788*	JOAQUÍN CANO CARRASCO
5945	2020-07-ERTE-6094	17/11/2020 10:03	***14504*	CRISTINA DODERO HERNANDEZ
5946	2020-07-ERTE-6095	13/11/2020 12:31	***70216*	JOSE ANGEL ROMERO LOPEZ
5947	2020-07-ERTE-6096	13/11/2020 00:00	***69997*	FRANCISCO MANUEL MINGUEZ CANDELAS
5948	2020-07-ERTE-6097	10/11/2020 00:00	***08882*	ELISA LÓPEZ AYALA
5949	2020-07-ERTE-6098	12/11/2020 00:00	***88013*	ANA BELÉN PACHECO LÓPEZ



5950	2020-07-ERTE-6099	13/11/2020 12:56	***40173*	TAMARA CERNAUSKIENE
5951	2020-07-ERTE-6100	16/11/2020 09:59	***38927*	NURIA LUCAS DRIEGUEZ
5952	2020-07-ERTE-6101	13/11/2020 11:35	***83732*	ANTONIA BELEN RUIZ ALONSO
5953	2020-07-ERTE-6102	13/11/2020 00:00	***98198*	NOEMI MARTINEZ LARIO
5954	2020-07-ERTE-6103	13/11/2020 00:00	***41904*	MOISES HUERTAS CORTADO
5955	2020-07-ERTE-6104	13/11/2020 00:00	***46338*	JUANA TERESA GARCIA GIMENEZ
5956	2020-07-ERTE-6105	13/11/2020 11:38	***58301*	JUANA ALBARRACIN SANCHEZ
5957	2020-07-ERTE-6106	13/11/2020 00:00	***32893*	REMEDIOS MARTINEZ MESEGUER
5958	2020-07-ERTE-6107	17/11/2020 09:56	***69646*	CARMEN MARÍA LORENTE SANCHEZ
5959	2020-07-ERTE-6108	11/11/2020 16:08	***63222*	AIDA OLLER HERNANDEZ
5960	2020-07-ERTE-6109	11/11/2020 15:46	***02347*	ALEJANDRO ISRAEL PALAZON LOPEZ
5961	2020-07-ERTE-6110	28/10/2020 18:02	***92479*	YOLANDA HERNANDEZ SANCHEZ
5962	2020-07-ERTE-6111	11/11/2020 09:35	***89146*	CATALINA MORENO MILLAN
5963	2020-07-ERTE-6112	11/11/2020 09:34	***68822*	PEDRO HERNANDEZ GARCIA
5964	2020-07-ERTE-6113	12/11/2020 09:31	***26037*	MARIA LUISA HERNANDEZ SANCHEZ
5965	2020-07-ERTE-6114	13/11/2020 00:00	***10584*	BERNARDA MORENILLA GARCIA
5966	2020-07-ERTE-6115	13/11/2020 00:00	***08469*	LORENA HERNANDEZ MALDONADO
5967	2020-07-ERTE-6116	13/11/2020 00:00	***70977*	INA CEBAN
5968	2020-07-ERTE-6117	16/11/2020 14:27	***14052*	ANGEL ORENES JIMENEZ
5969	2020-07-ERTE-6118	13/11/2020 00:00	***35707*	CRISTOBAL GAZQUEZ GRIS
5970	2020-07-ERTE-6119	13/11/2020 00:00	***38073*	ENCARNACION PEREZ CARRASCO
5971	2020-07-ERTE-6120	13/11/2020 11:23	***65194*	SARAY MARTINEZ VICENTE
5972	2020-07-ERTE-6121	13/11/2020 00:00	***15919*	EULALIA RODRIGUEZ TOVAR
5973	2020-07-ERTE-6122	13/11/2020 00:00	***79572*	CARMEN MARTINEZ MARTINEZ
5974	2020-07-ERTE-6123	13/11/2020 00:00	***47763*	ANA GARCIA MUÑOZ
5975	2020-07-ERTE-6124	13/11/2020 00:00	***01400*	ISABEL NIETO MANZANARES
5976	2020-07-ERTE-6125	13/11/2020 00:00	***11739*	BARBARA GISELA DIAZ MAURI
5977	2020-07-ERTE-6126	13/11/2020 00:00	***32321*	VIRGINIA GARCIA GARCIA
5978	2020-07-ERTE-6127	13/11/2020 00:00	***86381*	NOELIA TORRES ROMERO
5979	2020-07-ERTE-6128	13/11/2020 00:00	***48630*	GABRIEL JIMENEZ FUENTES
5980	2020-07-ERTE-6129	13/11/2020 11:52	***55499*	GINES ALCARAZ CUEVAS
5981	2020-07-ERTE-6130	13/11/2020 00:00	***23627*	INMACULADA AYALA GARCIA
5982	2020-07-ERTE-6131	13/11/2020 11:34	***58190*	ANTONIO PEDREÑO CANOVAS
5983	2020-07-ERTE-6132	13/11/2020 00:00	***18915*	CAROLINA CANOVAS ERVITE
5984	2020-07-ERTE-6133	13/11/2020 00:00	***40120*	NOELIA GARCIA RODRIGUEZ
5985	2020-07-ERTE-6134	13/11/2020 11:20	***41406*	LUCIA BELCHI ALCON
5986	2020-07-ERTE-6135	13/11/2020 11:47	***01093*	CRISTINA VALVERDE MARTINEZ
5987	2020-07-ERTE-6136	13/11/2020 00:00	***51553*	MARTA JIMENEZ MARTINEZ
5988	2020-07-ERTE-6137	13/11/2020 11:45	***31591*	RAMON MOYA FERNANDEZ
5989	2020-07-ERTE-6138	13/11/2020 00:00	***66526*	NEREA RIOS MOLINA
5990	2020-07-ERTE-6139	13/11/2020 00:00	***06032*	ALMUDENA CASTEJON MAESTRE
5991	2020-07-ERTE-6140	13/11/2020 09:07	***07090*	EVA MARÍA FUSTER MARQUINA
5992	2020-07-ERTE-6141	13/11/2020 00:00	***59180*	JOSE MARIA CUESTA NUÑEZ
5993	2020-07-ERTE-6142	13/11/2020 00:00	***01337*	FRANCISCO JOSÉ CEREZO OLMEDO
5994	2020-07-ERTE-6143	13/11/2020 00:00	***57281*	MATEO JIMENEZ LOPEZ
5995	2020-07-ERTE-6144	13/11/2020 00:00	***41108*	FRANCISCO BORJA CAYUELA GUTIERREZ
5996	2020-07-ERTE-6145	12/11/2020 12:03	***97461*	INMACULADA CARRION FRUTOS
5997	2020-07-ERTE-6146	13/11/2020 00:00	***77908*	JOSE JAVIER MARTINEZ LUNA
5998	2020-07-ERTE-6147	13/11/2020 11:40	***98564*	MARCIA ALEXANDRA ESCOTO ACOSTA
5999	2020-07-ERTE-6148	13/11/2020 12:25	***15277*	JUAN FUENTES BAEZA
6000	2020-07-ERTE-6149	13/11/2020 12:18	***15897*	JOSE FERNANDEZ SANCHEZ
6001	2020-07-ERTE-6150	13/11/2020 00:00	***17011*	MARIA CONSUELO GAMBIN GAMARRA
6002	2020-07-ERTE-6151	13/11/2020 00:00	***99001*	MARÍA DE LA CRUZ MARTÍNEZ GARCÍA
6003	2020-07-ERTE-6152	13/11/2020 00:00	***50717*	MARIA VILLALBA CARBONELL
6004	2020-07-ERTE-6153	16/11/2020 09:58	***05054*	MIGUEL RIQUELME SANCHEZ
6005	2020-07-ERTE-6154	13/11/2020 11:31	***75696*	DANIEL GARCIA MORENILLA
6006	2020-07-ERTE-6155	13/11/2020 11:41	***31051*	NAIMA TAROUZI
6007	2020-07-ERTE-6156	13/11/2020 00:00	***17522*	CARMEN GARCIA-VALCARCEL RUIZ-CUESTA
6008	2020-07-ERTE-6157	12/11/2020 00:00	***58335*	JUANA MARÍA CHUECOS FRANCO
6009	2020-07-ERTE-6158	13/11/2020 11:08	***55702*	ANDREA LOZANO SAURA
6010	2020-07-ERTE-6159	13/11/2020 00:00	***97956*	ABDRÉS GARCIA BELMONTE
6011	2020-07-ERTE-6160	13/11/2020 11:51	***49400*	JURGITA BULVYDAITE



6012	2020-07-ERTE-6161	13/11/2020 00:00	***18961*	JORGE ZAPATA PEREZ
6013	2020-07-ERTE-6162	13/11/2020 00:00	***88437*	JOSE ANTONIO GARCIA MARTINEZ
6014	2020-07-ERTE-6163	13/11/2020 11:32	***77993*	JOSE JAVIER SALIETO RECHE
6015	2020-07-ERTE-6164	17/11/2020 14:00	***56715*	ANTONIO GARCIA MARTINEZ
6016	2020-07-ERTE-6165	12/11/2020 00:00	***17762*	PASCUALA EGEA SANCHEZ
6017	2020-07-ERTE-6166	13/11/2020 00:00	***08039*	CRISTINA CANOVAS INIESTA
6018	2020-07-ERTE-6167	13/11/2020 13:34	***32597*	REBECA PEÑARANDA ORTIZ
6019	2020-07-ERTE-6168	13/11/2020 13:16	***14008*	LARA PASSEGGI
6020	2020-07-ERTE-6169	13/11/2020 13:55	***34948*	MARTA PUJANTE VAZQUEZ
6021	2020-07-ERTE-6170	16/11/2020 11:02	***81098*	MARIA DOLORES ANDRES LOPEZ
6022	2020-07-ERTE-6171	13/11/2020 14:01	***34213*	ANA MARIA VAZQUEZ PONCE
6023	2020-07-ERTE-6173	13/11/2020 13:49	***27810*	MARI CARMEN SANCHEZ MOLINA
6024	2020-07-ERTE-6174	13/11/2020 13:09	***22957*	DOLORES MARTIN FERNANDEZ
6025	2020-07-ERTE-6175	13/11/2020 13:21	***72108*	ELVIRA JUAREZ ROMERO
6026	2020-07-ERTE-6176	13/11/2020 00:00	***08454*	JUANA MAYOR GARCIA
6027	2020-07-ERTE-6177	12/11/2020 00:00	***65844*	JOSE MANUEL GARCIA POZO
6028	2020-07-ERTE-6178	13/11/2020 00:00	***42168*	CARMEN GOMEZ GUARDIOLA
6029	2020-07-ERTE-6179	13/11/2020 00:00	***02793*	PALOMA CHELSO MOLINA
6030	2020-07-ERTE-6180	13/11/2020 00:00	***16740*	MARTA ALARCON SABATER
6031	2020-07-ERTE-6181	13/11/2020 00:00	***85493*	ANA BELEN BELMONTE RIZO
6032	2020-07-ERTE-6182	13/11/2020 00:00	***28854*	SUSANA GARRIGOS MARTINEZ
6033	2020-07-ERTE-6183	13/11/2020 10:08	***11603*	ANGELES CARRILLO ALBALADEJO
6034	2020-07-ERTE-6184	13/11/2020 09:39	***85515*	ANA MARIA LEON LOPEZ
6035	2020-07-ERTE-6185	13/11/2020 09:30	***55893*	LAURA DURAN MARTINEZ
6036	2020-07-ERTE-6186	13/11/2020 10:21	***77279*	PEDRO JOSE PEREZ HERNANDEZ
6037	2020-07-ERTE-6187	13/11/2020 09:28	***03349*	JOAQUINA SARABIA MARTINEZ
6038	2020-07-ERTE-6188	13/11/2020 00:00	***82068*	RAMON CEREZO CUARTERO
6039	2020-07-ERTE-6189	30/11/2020 11:14	***26257*	JESÚS ROPERO PEREZ
6040	2020-07-ERTE-6190	13/11/2020 00:00	***35793*	IRENE BALLESTA TOMAS
6041	2020-07-ERTE-6191	09/12/2020 11:37	***80020*	ERICA CASTILLO MUÑOZ
6042	2020-07-ERTE-6192	13/11/2020 16:36	***23259*	RAUL MORENO SANCHEZ
6043	2020-07-ERTE-6193	17/11/2020 13:19	***06251*	ANDRÉS GONZÁLEZ CÁNOVAS

ANEXO III
- REVISION DE OFICIO -

Nº ORDEN	DNI/NIE	Nº EXPTE	APELLIDO1	APELLIDO2	NOMBRE	Importe a percibir
1	***47257*	2020-07-ERTE-0056	ALARCON	CAMPILLO	MARIA DEL MAR	651,06
2	***18207*	2020-07-ERTE-5736	BAELLA	ALCAINA	MARIA	280,72
3	***35148*	2020-07-ERTE-1661	CARRILLO	PARRA	SARA	198,60
4	***56434*	2020-07-ERTE-1293	COLMENA	NAVARRO	EMILIA	0,00
5	***67386*	2020-07-ERTE-1496	CONEJERO	FERRI	ANTONIO	237,24
6	***05558*	2020-07-ERTE-2478	GEA	PLAZAS	TAMARA	0,00
7	***45929*	2020-07-ERTE-3369	GLOWIENKA		RENATA MALGORZATA	501,99
8	***06090*	2020-07-ERTE-5618	GONZALEZ	MOLINA	MIGUEL ANGEL	660,93
9	***35877*	2020-07-ERTE-3888	GUTIERREZ	RIVERO	NATALIA	183,78
10	***05478*	2020-07-ERTE-3374	HENAREJOS	PEREZ	ANA BELEN	391,11
11	***96957*	2020-07-ERTE-1684	INIESTA	PENALVER	ANGELES	202,78
12	***50008*	2020-07-ERTE-4470	JORDA	SANCHEZ	ROSALIA	310,24
13	***58516*	2020-07-ERTE-1955	MARTINEZ	ROMERO	MANUEL FELIPE	495,69
14	***45762*	2020-07-ERTE-4179	MARTINEZ	CARRILLO	ROCIO	335,13
15	***96442*	2020-07-ERTE-0889	MARTINEZ	JUAREZ	NURIA	248,10
16	***38938*	2020-07-ERTE-2945	MARTINEZ	SANCHEZ	FERNANDO	125,28
17	***54047*	2020-07-ERTE-5468	MORALES	NAVARRO	ALEJANDRO	643,16
18	***57674*	2020-07-ERTE-4933	ORTIZ	SANCHEZ	ISABEL MARIA	174,47
19	***96559*	2020-07-ERTE-2448	PEREZ	BRAVO	LIDIA	412,42
20	***35521*	2020-07-ERTE-3122	ROCABADO	LEDEZMA	CINTHIA	331,17
21	***54866*	2020-07-ERTE-5792	ROS	BALANZA	CARMEN MARIA	0,00
22	***57741*	2020-07-ERTE-2660	SERRANO	BARRANCO	FRANCISCO	479,69

Región de Murcia
Consejería de Empleo,
Investigación y UniversidadesANEXO IV
- ALEGACIONES-

Nº ORDEN	DNI(NIE)	Nº Expte	NOMBRE	APELLIDO1	APELLIDO2	Importe a percibir	Resultado alegación	Motivación
1	***50332*	2020-07-ERTE-0880	TAMARA	ABENZA	GARCIA	440,25	Estimadas	Según prestaciones no hay % de reducción ERTE hasta 1 de julio.
2	***96456*	2020-07-ERTE-2974	ANDREA	ABRIL	FERNANDEZ	229,54	Estimadas	Suspensión hasta 11/06. se reincorpora a t. parcial desde 12/06/2020
3	***16740*	2020-07-ERTE-6180	MARTA	ALARCON	SABATER	109,50	Desestimadas	El cálculo se ajusta a los datos de prestaciones (base reguladora, jornada de contrato y porcentaje en ERTE)
4	***36270*	2020-07-ERTE-5692	SILVIA LEONELA	ALCIVAR	ANDRADE	0,00	Desestimadas	La subvención no incluye ERTes a partir de 1 de octubre.
5	***41314*	2020-07-ERTE-0703	YOUSSEF	AMARI		485,61	Estimadas	cambiado el NIE por el nuevo DNI
6	***65514*	2020-07-ERTE-4925	SERGIO	ANTOLINO	CASTILLO	0,00	Desestimadas	El cálculo se ajusta a los datos de prestaciones (base reguladora, jornada de contrato y porcentaje en ERTE)
7	***55050*	2020-07-ERTE-2156	SARA	ANTON	MEROÑO	150,21	Estimadas	Confirmado error en el % de jornada y BR
8	***72345*	2020-07-ERTE-3366	BOUAZZA	BERRA		0,00	Desestimadas	El cálculo se ajusta a los datos de prestaciones (base reguladora, jornada de contrato y porcentaje en ERTE)
9	***98409*	2020-07-ERTE-1169	CARMEN	BOLUDA	NAVARRO	178,80	Desestimadas	El cálculo se ajusta a los datos de prestaciones (base reguladora, jornada de contrato y porcentaje en ERTE)
10	***75646*	2020-07-ERTE-0276	ELIZABETH GABRI	BRAILOIU		510,81	Estimadas	Según prestaciones estuvo al 100% hasta el 14 de julio, es a partir del 15 de julio que pasa al 50%.
11	***69611*	2020-07-ERTE-1472	LAURA	BUITRAGO	CARRILLO	482,61	Estimadas	Error en fecha de inicio y %. se reincorpora con % de reducción el 5/6/2020
12	***90030*	2020-07-ERTE-5119	MARIA GRACIA	CAMARA	DELGADO	0,00	Desestimadas	El cálculo se ajusta a los datos de prestaciones (base reguladora, jornada de contrato y porcentaje en ERTE)
13	***69715*	2020-07-ERTE-2103	ROSARIO	CAMPILLO	FRUTOS	0,00	Desestimadas	El cálculo se ajusta a los datos de prestaciones (base reguladora, jornada de contrato y porcentaje en ERTE)
14	***59647*	2020-07-ERTE-5211	SILVIA MARIA	CAMPOS	REVERTE	0,00	Desestimadas	El cálculo se ajusta a los datos de prestaciones (base reguladora, jornada de contrato y porcentaje en ERTE)
15	***07788*	2020-07-ERTE-6093	JOAQUÍN	CANO	CARRASCO	0,00	Desestimadas	El cálculo se ajusta a los datos de prestaciones (base reguladora, jornada de contrato y porcentaje en ERTE)
16	***60256*	2020-07-ERTE-0079	LAURA	CANO	MARTINEZ	64,35	Desestimadas	El cálculo se ajusta a los datos de prestaciones (base reguladora, jornada de contrato y porcentaje en ERTE)
17	***21802*	2020-07-ERTE-0349	ROSA MARIA	CANO	MORCILLO	106,35	Estimadas	Percibo inferior SMI
18	***72097*	2020-07-ERTE-1581	MARIA JOSEFA	CANOVAS	ROMERO	238,38	Desestimadas	El cálculo se ajusta a los datos de prestaciones (base reguladora, jornada de contrato y porcentaje en ERTE)
19	***37600*	2020-07-ERTE-1573	MARIA ISABEL	CANTO	PEREZ	18,15	Estimadas	Se comprueba que estuvo en ERTE del 14/03/2020 al 03/08/2020
20	***84221*	2020-07-ERTE-5013	ARACELI	CASAMAYOR	GARCIA	336,07	Estimadas	Hasta el 25/05 está al 100%
21	***79578*	2020-07-ERTE-0022	RAQUEL	CLEMENTE	GUTIERREZ	439,25	Estimadas	Hasta 25/05 estuvo al 100%
22	***51528*	2020-07-ERTE-3620	MATTIA	DAOLIO		320,95	Estimadas	Se comprueba en prestaciones y percibió 100 % hasta 25/05/20
23	***45131*	2020-07-ERTE-2734	MARIA CONCEPCIÓN	DÓLERA	BARCELÓ	0,00	Desestimadas	El cálculo se ajusta a los datos de prestaciones (base reguladora, jornada de contrato y porcentaje en ERTE)
24	***53780*	2020-07-ERTE-2215	MARIA SOLEDAD	FERNANDEZ	MARTINEZ	29,16	Desestimadas	El cálculo se ajusta a los datos de prestaciones (base reguladora, jornada de contrato y porcentaje en ERTE)



25	***05286*	2020-07-ERTE-1868	MARIA DOLORES	FERRANDEZ	CASTELLAR	228,01	Estimadas	Percibe al 87,50 hasta el 25 de mayo que se reincorpora parcial.
26	***06341*	2020-07-ERTE-2838	PILAR	FERRER	TOVAR	138,09	Desestimadas	El cálculo se ajusta a los datos de prestaciones (base reguladora, jornada de contrato y porcentaje en ERTE)
27	***32841*	2020-07-ERTE-5436	MARÍA JOSÉ	GÁLVEZ	CALENCO	0,00	Desestimadas	El cálculo se ajusta a los datos de prestaciones (base reguladora, jornada de contrato y porcentaje en ERTE)
28	***55119*	2020-07-ERTE-1391	JOSE MARINO	GARCIA	NIETO	0,00	Desestimadas	El cálculo se ajusta a los datos de prestaciones (base reguladora, jornada de contrato y porcentaje en ERTE)
29	***04114*	2020-07-ERTE-3456	MARIA ESPERANZA	GARCIA	CANAVATE	0,00	Desestimadas	El cálculo se ajusta a los datos de prestaciones (base reguladora, jornada de contrato y porcentaje en ERTE)
30	***08600*	2020-07-ERTE-3027	JOSE CARLOS	GARCIA	GONZALEZ	0,00	Desestimadas	El cálculo se ajusta a los datos de prestaciones (base reguladora, jornada de contrato y porcentaje en ERTE)
31	***04784*	2020-07-ERTE-2503	FRANCISCO JAVIE	GARCIA	PINTADO	347,55	Estimadas	Hay un periodo inicial sin %.
32	***15630*	2020-07-ERTE-1002	MARIA PILAR	GIL	LOPEZ	121,60	Estimadas	
33	***22087*	2020-07-ERTE-1678	ANA MARAVILLAS	GIMÉNEZ	FERNÁNDEZ	148,41	Estimadas	100 % en ERTE hasta el 21 de mayo.
34	***22086*	2020-07-ERTE-1685	ESTHER	GIMÉNEZ	FERNÁNDEZ	505,01	Estimadas	El primer tramo hasta 4/06/2020 cobra ERTE 100%. Se reincorpora parcial el 5/06/2020
35	***39121*	2020-07-ERTE-5585	ANA ISABEL	GOMEZ	DIAZ	0,00	Desestimadas	El cálculo se ajusta a los datos de prestaciones (base reguladora, jornada de contrato y porcentaje en ERTE)
36	***44669*	2020-07-ERTE-2425	MARIA JOSEFA	GONZALEZ	ABELLAN	146,11	Estimadas	Hasta el 4/06/2020 está al 100% en ERTE
37	***43772*	2020-07-ERTE-3378	AMADOR	GONZALEZ	GARCIA	0,00	Desestimadas	El cálculo se ajusta a los datos de prestaciones (base reguladora, jornada de contrato y porcentaje en ERTE)
38	***02485*	2020-07-ERTE-4562	CARMEN MARIA	GONZALEZ	ORTUÑO	0,00	Desestimadas	El cálculo se ajusta a los datos de prestaciones (base reguladora, jornada de contrato y porcentaje en ERTE)
39	***38281*	2020-07-ERTE-2468	ANDREA CAROLINA	GORO	CABALLERO	308,27	Estimadas	Primer tramo sin %, hasta reincorporación con % de reducción
40	***13569*	2020-07-ERTE-4221	ANTONIO	HERNANDEZ	GONZALEZ	48,51	Desestimadas	El cálculo se ajusta a los datos de prestaciones (base reguladora, jornada de contrato y porcentaje en ERTE)
41	***24305*	2020-07-ERTE-1916	ANA ASUNCION	HIDALGO	PEREZ	364,02	Estimadas	Estuvo en ERTE al 100% hasta el 20/06/2020
42	***53783*	2020-07-ERTE-4417	MANUEL	JIMÉNEZ	MORALES	6,00	Desestimadas	El cálculo se ajusta a los datos de prestaciones (base reguladora, jornada de contrato y porcentaje en ERTE)
43	***34325*	2020-07-ERTE-5242	SOUAD	LAAMOURI		382,08	Estimadas	ERTE completo del 14/03 al 14/05 hasta que se reincorpora al 50%
44	***53216*	2020-07-ERTE-2604	ANTONIO	LLORENTE	FERNÁNDEZ	0,00	Desestimadas	El cálculo se ajusta a los datos de prestaciones (base reguladora, jornada de contrato y porcentaje en ERTE)
45	***48832*	2020-07-ERTE-5938	VIDINA	LOPEZ	ARMAS	203,73	Estimadas	El primer tramo del 16/03 al 15/06 no hay reducción.
46	***48428*	2020-07-ERTE-3776	MARIA PAZ	LORENZO	ANTOLINOS	0,00	Desestimadas	El cálculo se ajusta a los datos de prestaciones (base reguladora, jornada de contrato y porcentaje en ERTE)
47	***81849*	2020-07-ERTE-1374	ALVARO	MADAUNE	TARIFENO	208,78	Estimadas	No hay % de reducción del ERTE hasta 25/06
48	***56836*	2020-07-ERTE-1878	BEATRIZ	MARIN	SANCHEZ	325,29	Estimadas	La fecha final no es 30/08 sino 30/09
49	***66704*	2020-07-ERTE-3148	MARINA	MARTINEZ	DIAZ	519,00	Desestimadas	El cálculo se ajusta a los datos de prestaciones (base reguladora, jornada de contrato y porcentaje en ERTE)
50	***42927*	2020-07-ERTE-0234	BUENA VENTURA	MARTINEZ	ALCAINA	430,17	Estimadas	Según prestaciones hasta el 14 de julio estuvo hasta el 100% y es a partir del 15 de junio que pasa a al 50%.



51	***26840*	2020-07-ERTE-0708	ROSARIO	MARTINEZ	ALCARAZ	243,84	Estimadas	Fecha inicio 20/03/2020
52	***45851*	2020-07-ERTE-2302	ANA	MARTINEZ	LOPEZ	0,00	Desestimadas	El cálculo se ajusta a los datos de prestaciones (base reguladora, jornada de contrato y porcentaje en ERTE)
53	***51888*	2020-07-ERTE-3752	VICTOR	MARTINEZ	LOPEZ	401,97	Desestimadas	El cálculo se ajusta a los datos de prestaciones (base reguladora, jornada de contrato y porcentaje en ERTE)
54	***37152*	2020-07-ERTE-1855	ANTONIO	MARTINEZ	MARIN	0,00	Estimadas	Estimadas fechas y % pero no cambia el sentido negativo,
55	***94221*	2020-07-ERTE-2885	SERGIO	MARTINEZ	MARTINEZ	136,29	Desestimadas	El interesado utiliza para el cálculo en sus alegaciones 1.108,33 euros como SMI, cuando el importe a considerar es 950 euros (que corresponde con los 1.357,14 euros/mes (45,24 euros/día) de base reguladora que se indica en la resolución de convocatoria (artículo quinto.2 d.) que aplicado el 70% nos da como resultado 905 euros/mes -31,67 euros/día-).
56	***12619*	2020-07-ERTE-5866	OBDULIA	MARTINEZ	MATEO	0,00	Desestimadas	El cálculo se ajusta a los datos de prestaciones (base reguladora, jornada de contrato y porcentaje en ERTE)
57	***40854*	2020-07-ERTE-3861	LORENA	MARTINEZ	ORO	485,10	Estimadas	Según prestaciones del: 14/03 a 09/06
58	***28616*	2020-07-ERTE-3902	MARIA DEL MAR	MARTINEZ	ORTEGA	355,34	Estimadas	Se estima, se pasa a 100% del 14 de marzo hasta 31 de mayo (a partir de 1 de junio pasa a 50% en el ERTE)
59	***03287*	2020-07-ERTE-0128	MARIA EUGENIA	MARTINEZ	TORAL	68,55	Desestimadas	El cálculo se ajusta a los datos de prestaciones (base reguladora, jornada de contrato y porcentaje en ERTE)
60	***05742*	2020-07-ERTE-4248	ELSA MARIA	MEDINA	MANZANERA	0,00	Desestimadas	El cálculo se ajusta a los datos de prestaciones (base reguladora, jornada de contrato y porcentaje en ERTE)
61	***29795*	2020-07-ERTE-1990	BARBARITA	MERCADO	ORIHUELA	0,00	Desestimadas	El cálculo se ajusta a los datos de prestaciones (base reguladora, jornada de contrato y porcentaje en ERTE)
62	***82451*	2020-07-ERTE-0237	MARIA	MEREUTA		205,37	Estimadas	Tenía mal puesto el porcentaje de trabajo al cese.
63	***55551*	2020-07-ERTE-0014	NOELIA	MOLINA	ZARCO	412,72	Estimadas	El porcentaje del 35% en ERTE es a partir del 25 de mayo, por lo que se estima las alegaciones presentadas.
64	***72030*	2020-07-ERTE-2518	CARMEN	MONTES	COSTA	0,00	Desestimadas	El cálculo se ajusta a los datos de prestaciones (base reguladora, jornada de contrato y porcentaje en ERTE)
65	***33386*	2020-07-ERTE-1650	PEDRO JAVIER	MORAL	SANCHEZ	429,54	Estimadas	Fecha inicio 16/03
66	***45089*	2020-07-ERTE-2456	VANESSA	MORALES	TRIGUEROS	361,27	Estimadas	Primer periodo al 100% hasta 7/06/2020
67	***55213*	2020-07-ERTE-1702	ELADIA	MORENO	CUENCA	0,00	Desestimadas	Si bien es correcto su alegación, se comprueba que manutuvo un trabajo con otra empresa que es motivo de exclusión de la ayuda.
68	***76125*	2020-07-ERTE-5734	INES	MORENO	SANCHEZ	0,00	Estimadas parcialmente pero no cambia resultado	Se modifica la fecha de inicio, pero no cambia el resultado.
69	***88479*	2020-07-ERTE-2394	CELIA	MOYANO	VAZQUEZ	410,92	Estimadas	Percibe ERTE al 100% entre 15/03 y 24/05.
70	***36273*	2020-07-ERTE-2600	GEMMA	MUÑOZ	LOPEZ	224,05	Estimadas	Hay un primer periodo de reducción hasta 11/06.
71	***09651*	2020-07-ERTE-0709	DAVID	MURCIA	GARCIA	410,37	Estimadas	Fecha de inicio anterior.
72	***58626*	2020-07-ERTE-0061	PAULA MARINA	OJUEZ	RODRIGUEZ	0,00	Desestimadas	El cálculo se ajusta a los datos de prestaciones (base reguladora, jornada de contrato y porcentaje en ERTE)
73	***34665*	2020-07-ERTE-0489	JUAN PEDRO	PACHECO	MUELAS	495,69	Desestimadas	el cálculo se ajusta a los datos de prestaciones (base reguladora, jornada de contrato y porcentaje en ERTE)



74	***72295*	2020-07-ERTE-5885	MARIA CONCEP	PARDO	SAEZ	220,08	Estimadas	La fecha de inicio 14/03 hasta 24/05
75	***42894*	2020-07-ERTE-0668	SANTIAGO	PEÑALVER	GARRIDO	0,00	Desestimadas	El cálculo se ajusta a los datos de prestaciones (base reguladora, jornada de contrato y porcentaje en ERTE)
76	***34562*	2020-07-ERTE-0092	ESTHER MARIA	PEREZ	ALCARAZ	201,65	Estimadas	Cese total de trabajo al 70 % jornada y percibe menos del 70% del SMI
77	***13384*	2020-07-ERTE-1131	MARIA DOLORES	PEREZ	FERNANDEZ	331,26	Estimadas	Del 14/03 a 30/09 a 39,98.
78	***60390*	2020-07-ERTE-3743	SUSANA	PEREZ	PIÑA	0,00	Desestimadas	El cálculo se ajusta a los datos de prestaciones (base reguladora, jornada de contrato y porcentaje en ERTE)
79	***86089*	2020-07-ERTE-5268	ANGELA	PEREZ	RUIZ	236,01	Desestimadas	El cálculo se ajusta a los datos de prestaciones (base reguladora, jornada de contrato y porcentaje en ERTE)
80	***43777*	2020-07-ERTE-3515	ANA MARIA	PICON	SAN MARTIN	0,00	Desestimadas	El cálculo se ajusta a los datos de prestaciones (base reguladora, jornada de contrato y porcentaje en ERTE)
81	***35687*	2020-07-ERTE-4411	CANDIDA ADRIANA	PINCAI	VALERIANO	0,00	Estimadas	Subsanado lo del NIE y comprobado que efectivamente estuvo en ERTE pero el importe que se obtiene supera el SMI.
82	***66316*	2020-07-ERTE-1549	KHAGA	RAJ KANDEL		238,10	Estimadas	Percibió 100% hasta 19/06. se reincorpora 20/06 al 50%
83	***05733*	2020-07-ERTE-0702	ANA	RAMIREZ	HERNANDEZ	386,70	Estimadas	Percibe ERTE del 15/03 al 15/09 a 39,10
84	***13010*	2020-07-ERTE-1694	ROBERTO	RIVERA	AGUILA	383,77	Estimadas	Error fecha inicio
85	***09538*	2020-07-ERTE-4334	NURIA	RODRIGUEZ	GARCIA	0,00	Desestimadas	El cálculo se ajusta a los datos de prestaciones (base reguladora, jornada de contrato y porcentaje en ERTE)
86	***22949*	2020-07-ERTE-1355	LUCIA	RODRIGUEZ	RUBIO	0,00	Desestimadas	El cálculo se ajusta a los datos de prestaciones (base reguladora, jornada de contrato y porcentaje en ERTE)
87	***49561*	2020-07-ERTE-2162	ELENA	ROMERO	RAMOS	0,00	Desestimadas	El cálculo se ajusta a los datos de prestaciones (base reguladora, jornada de contrato y porcentaje en ERTE)
88	***82242*	2020-07-ERTE-4207	ALMUDENA	SANCHEZ	BLAYA	459,78	Desestimadas	El cálculo se ajusta a los datos de prestaciones (base reguladora, jornada de contrato y porcentaje en ERTE)
89	***40737*	2020-07-ERTE-3600	ANTONIA	SANCHEZ	IBAÑEZ	0,00	Desestimadas	El cálculo se ajusta a los datos de prestaciones (base reguladora, jornada de contrato y porcentaje en ERTE)
90	***27094*	2020-07-ERTE-1261	CAYETANO	SEGURA	ROCA	0,00	Desestimadas	El cálculo se ajusta a los datos de prestaciones (base reguladora, jornada de contrato y porcentaje en ERTE)
91	***05710*	2020-07-ERTE-0913	LIDIA	SERRANO	MARTINEZ	330,01	Estimadas	Estuvo 73 días en ERTE.
92	***30588*	2020-07-ERTE-0446	YULIYA	TERLETSKA		109,50	Estimadas	Comprobado con Prestaciones.
93	***96584*	2020-07-ERTE-0547	AMPARO	TURPIN	HERNANDEZ	0,00	Desestimadas	El cálculo se ajusta a los datos de prestaciones (base reguladora, jornada de contrato y porcentaje en ERTE)
94	***13354*	2020-07-ERTE-0561	MARIA DEL MAR	UCLES	RUIZ	419,78	Estimadas	Inicia a tiempo completo y el 1/06/20 se reincorpora parcial.
95	***73002*	2020-07-ERTE-3152	NICOLAS	USERO	MARTINEZ	149,24	Estimadas	Estuvo en ERTE al 100% hasta el 08/06/2020
96	***28503*	2020-07-ERTE-1986	JERONIMO	VELAZQUEZ	PINTEÑO	387,33	Desestimadas	El cálculo se ajusta a los datos de prestaciones (base reguladora, jornada de contrato y porcentaje en ERTE)

El calculo realizado, se adecúa a lo establecido en el artículo Sexto de la resolución de convocatoria y en la orden de bases.



La cuantía de subvención que se podrá obtener será la resultante de la diferencia entre la cuantía del salario mínimo interprofesional (SMI) mensual vigente (950 euros) y la prestación contributiva por desempleo de carácter mensual que la persona beneficiaria esté o haya estado percibiendo, que corresponderá al setenta por ciento de su base reguladora

Se aplicará un criterio de proporcionalidad para el cálculo de las ayudas en el supuesto de que la prestación contributiva por desempleo del o de los expedientes de regulación temporal de empleo derivase de una contratación a tiempo parcial o la suspensión parcial de la jornada

El criterio de proporcionalidad será el siguiente:

$$\text{Importe} = \text{SMI (950 euros)} \times \% \text{ jornada contrato de trabajo} \\ - \{ \text{Prestación por desempleo (70\% base reguladora)} \times \% \text{ jornada sujeta a ERTE} + \text{base reguladora} \times \% \text{ jornada no sujeta a ERTE} \}$$

→ Para el caso de personas trabajadoras con contrato a tiempo parcial y que la suspensión del contrato se haya realizado por la totalidad de la jornada, el importe a percibir será la diferencia entre el SM proporcional a la jornada del contrato y lo ingresado por prestaciones por desempleo.

→ En el caso de personas con contrato a tiempo completo, pero que la suspensión del mismo se ha realizado a jornada parcial, el cálculo será la diferencia entre el SMI y el importe de la prestación por desempleo a percibir o percibida, **incrementado por el importe de la base reguladora en proporción a la jornada no suspendida.**

→ En el caso de personas con contrato a tiempo parcial y que la suspensión del contrato se haya realizado parcial, el cálculo será la diferencia entre el SMI proporcional a la jornada del contrato y el importe de la prestación por desempleo a percibir o percibida, incrementado por el importe de la base reguladora en proporción a la jornada no suspendida.

Como máximo se abonarán las diferencias correspondientes a 3 mensualidades. El periodo subvencionable comprenderá desde 14 de marzo 2020 hasta, como máximo, el último día del mes anterior a la fecha de la publicación del extracto de esta convocatoria

La **incorporación al trabajo total o parcialmente antes de que finalicen los tres meses desde el inicio del ERTE o ERTES**, en el caso de que la persona estuviese afectada por más de uno, **conllevará el cese de la ayuda a partir de la fecha de la incorporación al puesto de trabajo**



Nº ORDEN	DNI/NIE	Nº expte	APELLIDO1	APELLIDO2	NOMBRE	Motivo Denegación
1	***5729*	2020-07-ERTE-2605	ABAD	GARRE	JUANA	1 El importe percibido Prestaciones y/o trabajo supera el SMI -art. 6 de la Orden de bases-
2	***07354*	2020-07-ERTE-5552	ABAD	MORENO	MARIA DOLORES	1 El importe percibido Prestaciones y/o trabajo supera el SMI -art. 6 de la Orden de bases-
3	***17374*	2020-07-ERTE-0781	ABARCA	PEREZ	MICAEALA	1 El importe percibido Prestaciones y/o trabajo supera el SMI -art. 6 de la Orden de bases-
4	***27143*	2020-07-ERTE-0524	ABELLAN	DE HARO	JOSE IGNACIO	1 El importe percibido Prestaciones y/o trabajo supera el SMI -art. 6 de la Orden de bases-
5	***16441*	2020-07-ERTE-2925	ABELLAN	ORTEGA	ANTONIO	1 El importe percibido Prestaciones y/o trabajo supera el SMI -art. 6 de la Orden de bases-
6	***35560*	2020-07-ERTE-2529	ABELLÁN	BERNAL	LETICIA	1 El importe percibido Prestaciones y/o trabajo supera el SMI -art. 6 de la Orden de bases-
7	***62399*	2020-07-ERTE-1023	ABENZA	LOPEZ	GABRIEL	1 El importe percibido Prestaciones y/o trabajo supera el SMI -art. 6 de la Orden de bases-
8	***22711*	2020-07-ERTE-5356	ABIA	LOPEZ	TAMARA	2 Desempleo derivada del expediente de regulación temporal de empleo inferior a 30 días de duración - art. 5.1 c) de la Orden de bases
9	***41855*	2020-07-ERTE-4564	ABOUNASSR		SAIDA	3 No afectado por expedientes de regulación temporal de empleo ocasionados por el COVID-19 -art. 5.1 b de la orden de bases (No es perceptor de ERTE)
10	***15372*	2020-07-ERTE-4548	ABRIL	CORBALÁN	FERNANDO	1 El importe percibido Prestaciones y/o trabajo supera el SMI -art. 6 de la Orden de bases-
11	***89523*	2020-07-ERTE-1781	ACEBO	LOZANO	ANA BELEN	1 El importe percibido Prestaciones y/o trabajo supera el SMI -art. 6 de la Orden de bases-
12	***30850*	2020-07-ERTE-5729	AFONSO		MARCO FABIO	1 El importe percibido Prestaciones y/o trabajo supera el SMI -art. 6 de la Orden de bases-
13	***79586*	2020-07-ERTE-5128	AGUERA	MARTINEZ	CARMEN	1 El importe percibido Prestaciones y/o trabajo supera el SMI -art. 6 de la Orden de bases-
14	***61585*	2020-07-ERTE-0161	AGUIRRE	GARCIA	SERGIO	1 El importe percibido Prestaciones y/o trabajo supera el SMI -art. 6 de la Orden de bases-
15	***04577*	2020-07-ERTE-0004	AGUSTIN	NAVARRO	RAQUEL	1 El importe percibido Prestaciones y/o trabajo supera el SMI -art. 6 de la Orden de bases-
16	***23150*	2020-07-ERTE-4614	AIT-BOURRYAL		ABDELAZIZ NASSIH	3 No afectado por expedientes de regulación temporal de empleo ocasionados por el COVID-19 -art. 5.1 b de la orden de bases (No es perceptor de ERTE)
17	***76640*	2020-07-ERTE-1940	ALARCON	CASTILLO	MARIA DEL ROSARIO	1 El importe percibido Prestaciones y/o trabajo supera el SMI -art. 6 de la Orden de bases-
18	***57144*	2020-07-ERTE-1311	ALARCON	PEREZ	JUANA MARÍA	5 Que el trabajador afectado por ERTE lo compatibiliza con otro trabajo, por lo que no cumple lo establecido en el apartado 5.1 f de la orden de bases
19	***91476*	2020-07-ERTE-3466	ALBAL	ESPIN	LEONOR	1 El importe percibido Prestaciones y/o trabajo supera el SMI -art. 6 de la Orden de bases-
20	***04954*	2020-07-ERTE-5422	ALBALADEJO	ALBALADEJO	PABLO	1 El importe percibido Prestaciones y/o trabajo supera el SMI -art. 6 de la Orden de bases-
21	***42163*	2020-07-ERTE-3053	ALBALADEJO	JIMENO	JOSE	1 El importe percibido Prestaciones y/o trabajo supera el SMI -art. 6 de la Orden de bases-
22	***97739*	2020-07-ERTE-2049	ALBALADEJO	LLOPIS	YOLANDA	1 El importe percibido Prestaciones y/o trabajo supera el SMI -art. 6 de la Orden de bases-
23	***94757*	2020-07-ERTE-4695	ALBERO	JAEN	MARIA JOSEFA	1 El importe percibido Prestaciones y/o trabajo supera el SMI -art. 6 de la Orden de bases-
24	***61873*	2020-07-ERTE-5722	ALCARAZ	ANDREO	PEDRO	1 El importe percibido Prestaciones y/o trabajo supera el SMI -art. 6 de la Orden de bases-
25	***23956*	2020-07-ERTE-4028	ALCARAZ	GABARRON	MARIA TERESA	1 El importe percibido Prestaciones y/o trabajo supera el SMI -art. 6 de la Orden de bases-
26	***53303*	2020-07-ERTE-4067	ALCARAZ	MARTINEZ	MARIA CRISTINA	1 El importe percibido Prestaciones y/o trabajo supera el SMI -art. 6 de la Orden de bases-
27	***84457*	2020-07-ERTE-3909	ALCARAZ	SANCHEZ	ANTONIO	1 El importe percibido Prestaciones y/o trabajo supera el SMI -art. 6 de la Orden de bases-
28	***36270*	2020-07-ERTE-5692	ALCIVAR	ANDRADE	SILVIA LEONELA	3 No afectado por expedientes de regulación temporal de empleo ocasionados por el COVID-19 -art. 5.1 b de la orden de bases (No es perceptor de ERTE)
29	***40415*	2020-07-ERTE-5188	ALCIVAR	ANDRADE	JOSE IGNACIO	1 El importe percibido Prestaciones y/o trabajo supera el SMI -art. 6 de la Orden de bases-
30	***18654*	2020-07-ERTE-5517	ALCOLEA	PALAZON	MANUEL	1 El importe percibido Prestaciones y/o trabajo supera el SMI -art. 6 de la Orden de bases-
31	***47917*	2020-07-ERTE-3958	ALDANA	PEREZ	LADY MARITZA	3 No afectado por expedientes de regulación temporal de empleo ocasionados por el COVID-19 -art. 5.1 b de la orden de bases (No es perceptor de ERTE)
32	***03729*	2020-07-ERTE-4913	ALEMAN	GARCIA	MARIA DEL MAR	1 El importe percibido Prestaciones y/o trabajo supera el SMI -art. 6 de la Orden de bases-
33	***69346*	2020-07-ERTE-1470	ALFARO	MIRA	FERNANDO	1 El importe percibido Prestaciones y/o trabajo supera el SMI -art. 6 de la Orden de bases-
34	***95747*	2020-07-ERTE-2301	ALHADI	AWUDULAI	ZAKARI	1 El importe percibido Prestaciones y/o trabajo supera el SMI -art. 6 de la Orden de bases-
35	***22495*	2020-07-ERTE-2281	ALONSO	FERNANDEZ	LAURA	1 El importe percibido Prestaciones y/o trabajo supera el SMI -art. 6 de la Orden de bases-
36	***44468*	2020-07-ERTE-1115	ALONSO	GUILAMON	SAMUEL	1 El importe percibido Prestaciones y/o trabajo supera el SMI -art. 6 de la Orden de bases-
37	***73898*	2020-07-ERTE-0493	ALONSO	LOPEZ	YOLANDA	1 El importe percibido Prestaciones y/o trabajo supera el SMI -art. 6 de la Orden de bases-
38	***29857*	2020-07-ERTE-4542	ALVAREZ	FUENTES	MONICA	1 El importe percibido Prestaciones y/o trabajo supera el SMI -art. 6 de la Orden de bases-
39	***21095*	2020-07-ERTE-3791	ALVAREZ	GARCIA	AGUSTIN	1 El importe percibido Prestaciones y/o trabajo supera el SMI -art. 6 de la Orden de bases-
40	***31946*	2020-07-ERTE-4115	ALVAREZ	MARTINEZ	ALBERTO	1 El importe percibido Prestaciones y/o trabajo supera el SMI -art. 6 de la Orden de bases-
41	***36926*	2020-07-ERTE-5498	ALVAREZ	MORENO	MARIA ISABEL	1 El importe percibido Prestaciones y/o trabajo supera el SMI -art. 6 de la Orden de bases-
42	***18849*	2020-07-ERTE-3980	ALVAREZ	PARDO	JOSE MANUEL	1 El importe percibido Prestaciones y/o trabajo supera el SMI -art. 6 de la Orden de bases-
43	***13418*	2020-07-ERTE-4165	ALVAREZ	SANCHEZ	JUANA MARIA	1 El importe percibido Prestaciones y/o trabajo supera el SMI -art. 6 de la Orden de bases-
44	***03467*	2020-07-ERTE-5638	ALVAREZ	VIUDEZ	ANDREA	1 El importe percibido Prestaciones y/o trabajo supera el SMI -art. 6 de la Orden de bases-
45	***02272*	2020-07-ERTE-2799	ALZAMORA	DOMÍNGUEZ	DAVID	1 El importe percibido Prestaciones y/o trabajo supera el SMI -art. 6 de la Orden de bases-
46	***82287*	2020-07-ERTE-1375	ANDRADA	GARCIA	JUAN CARLOS	1 El importe percibido Prestaciones y/o trabajo supera el SMI -art. 6 de la Orden de bases-
47	***13782*	2020-07-ERTE-5546	ANDRADA	PEREZ	CRISTINA	1 El importe percibido Prestaciones y/o trabajo supera el SMI -art. 6 de la Orden de bases-
48	***89781*	2020-07-ERTE-4132	ANDREO	LASSO	YOLANDA	1 El importe percibido Prestaciones y/o trabajo supera el SMI -art. 6 de la Orden de bases-
49	***20299*	2020-07-ERTE-4144	ANDREU-IMBERNON	BAEZA	ANTONIO JOSE	1 El importe percibido Prestaciones y/o trabajo supera el SMI -art. 6 de la Orden de bases-
50	***59719*	2020-07-ERTE-5786	ANDUJAR	LLORENTE	JOAQUINA	7 Solicitud de subvención presentada fuera de plazo
51	***52961*	2020-07-ERTE-3779	ANGOSTO	PRETEL	JOSE LUIS	1 El importe percibido Prestaciones y/o trabajo supera el SMI -art. 6 de la Orden de bases-
52	***65514*	2020-07-ERTE-4925	ANTOLINO	CASTILLO	SERGIO	1 El importe percibido Prestaciones y/o trabajo supera el SMI -art. 6 de la Orden de bases-
53	***54308*	2020-07-ERTE-4415	AÑAZCO	LOAYZA	ALEXANDER GABRI	1 El importe percibido Prestaciones y/o trabajo supera el SMI -art. 6 de la Orden de bases-
54	***48721*	2020-07-ERTE-0051	ARANDA	ALGUACIL	JOSE RAFAEL	1 El importe percibido Prestaciones y/o trabajo supera el SMI -art. 6 de la Orden de bases-
55	***85039*	2020-07-ERTE-3646	ARBOLEDA	GONZALEZ	ORIANA	1 El importe percibido Prestaciones y/o trabajo supera el SMI -art. 6 de la Orden de bases-
56	***94999*	2020-07-ERTE-4108	ARDIL	MENDEZ	JUANA MARI	1 El importe percibido Prestaciones y/o trabajo supera el SMI -art. 6 de la Orden de bases-
57	***54227*	2020-07-ERTE-4255	ARENAS	PARRA	ALEJANDRO	1 El importe percibido Prestaciones y/o trabajo supera el SMI -art. 6 de la Orden de bases-
58	***35135*	2020-07-ERTE-4354	ARIZMENDI	SILVERA	MARIA CRISTINA	3 No afectado por expedientes de regulación temporal de empleo ocasionados por el COVID-19 -art. 5.1 b de la orden de bases (No es perceptor de ERTE)
59	***17120*	2020-07-ERTE-4659	ARMENTEROS	VALERO	ALFONSO	1 El importe percibido Prestaciones y/o trabajo supera el SMI -art. 6 de la Orden de bases-
60	***78470*	2020-07-ERTE-0028	ARMERO	RUIZ	MARIA ISABEL	1 El importe percibido Prestaciones y/o trabajo supera el SMI -art. 6 de la Orden de bases-
61	***49611*	2020-07-ERTE-5931	AROCA	LAURA	SOLEL	3 No afectado por expedientes de regulación temporal de empleo ocasionados por el COVID-19 -art. 5.1 b de la orden de bases (No es perceptor de ERTE)
62	***10359*	2020-07-ERTE-1298	AROCA	MANZANARES	INMACULADA	1 El importe percibido Prestaciones y/o trabajo supera el SMI -art. 6 de la Orden de bases-
63	***01211*	2020-07-ERTE-0753	ARROYO-MADRID	LÓPEZ	MARÍA DE LOS ANGELES	2 Desempleo derivada del expediente de regulación temporal de empleo inferior a 30 días de duración - art. 5.1 c) de la Orden de bases
64	***11564*	2020-07-ERTE-0751	ARROYO-MADRID	LÓPEZ	VIOLETA	2 Desempleo derivada del expediente de regulación temporal de empleo inferior a 30 días de duración - art. 5.1 c) de la Orden de bases
65	***96093*	2020-07-ERTE-2958	ARTEAGA	COSTAS	JUAN FRANKLIN	1 El importe percibido Prestaciones y/o trabajo supera el SMI -art. 6 de la Orden de bases-
66	***30472*	2020-07-ERTE-0569	ASEKELE		FAYSSAL	1 El importe percibido Prestaciones y/o trabajo supera el SMI -art. 6 de la Orden de bases-
67	***17931*	2020-07-ERTE-0059	ASENSIO	ALMAZÁN	JUAN CARLOS	1 El importe percibido Prestaciones y/o trabajo supera el SMI -art. 6 de la Orden de bases-
68	***79227*	2020-07-ERTE-0778	ASENSIO	GALVEZ	MARIA MAR	1 El importe percibido Prestaciones y/o trabajo supera el SMI -art. 6 de la Orden de bases-



69	***04457*	2020-07-ERTE-0288	ATO	MOLINA	MARIANO	1	El importe percibido Prestaciones y/o trabajo supera el SMI -art. 6 de la Orden de bases-
70	***10851*	2020-07-ERTE-5950	ATO	VILLA	ALICIA	1	El importe percibido Prestaciones y/o trabajo supera el SMI -art. 6 de la Orden de bases-
71	***48540*	2020-07-ERTE-5713	ATTELHAQUI		JAMAL	1	El importe percibido Prestaciones y/o trabajo supera el SMI -art. 6 de la Orden de bases-
72	***47203*	2020-07-ERTE-5627	AVILES	RAMIREZ	ENCARNACION	1	El importe percibido Prestaciones y/o trabajo supera el SMI -art. 6 de la Orden de bases-
73	***21281*	2020-07-ERTE-5907	AYALA	CARRILLO	ISABEL	1	El importe percibido Prestaciones y/o trabajo supera el SMI -art. 6 de la Orden de bases-
74	***15842*	2020-07-ERTE-0847	AYALA	HERNANDEZ	MARGARITA	1	El importe percibido Prestaciones y/o trabajo supera el SMI -art. 6 de la Orden de bases-
75	***71248*	2020-07-ERTE-5321	AZNAR	BANEGAS	JOSÉ	1	El importe percibido Prestaciones y/o trabajo supera el SMI -art. 6 de la Orden de bases-
76	***27995*	2020-07-ERTE-4021	AZNAR	GONZALEZ	ALFONSO	1	El importe percibido Prestaciones y/o trabajo supera el SMI -art. 6 de la Orden de bases-
77	***63326*	2020-07-ERTE-5919	AZNAR	MARTINEZ	GINES CLEMENTE	1	El importe percibido Prestaciones y/o trabajo supera el SMI -art. 6 de la Orden de bases-
78	***83788*	2020-07-ERTE-3155	AZORIN	RUIZ	FRANCISCO JOSE	1	El importe percibido Prestaciones y/o trabajo supera el SMI -art. 6 de la Orden de bases-
79	***38430*	2020-07-ERTE-1881	BABA		LILIANA	1	El importe percibido Prestaciones y/o trabajo supera el SMI -art. 6 de la Orden de bases-
80	***24918*	2020-07-ERTE-3360	BAENA	GONZALEZ	IVANI	1	El importe percibido Prestaciones y/o trabajo supera el SMI -art. 6 de la Orden de bases-
81	***21001*	2020-07-ERTE-1804	BAEZA	ORTIZ	ANA BELEN	1	El importe percibido Prestaciones y/o trabajo supera el SMI -art. 6 de la Orden de bases-
82	***02864*	2020-07-ERTE-1705	BALLESTA	SANCHEZ	JOSEFA	1	El importe percibido Prestaciones y/o trabajo supera el SMI -art. 6 de la Orden de bases-
83	***26230*	2020-07-ERTE-4022	BALLESTER	BARNES	MARIA ELENA	1	El importe percibido Prestaciones y/o trabajo supera el SMI -art. 6 de la Orden de bases-
84	***08880*	2020-07-ERTE-5050	BALLESTER	SANCHEZ	MARIA ROSA	1	El importe percibido Prestaciones y/o trabajo supera el SMI -art. 6 de la Orden de bases-
85	***06569*	2020-07-ERTE-5251	BALSALOBRE	CORBALAN	NOELIA	1	El importe percibido Prestaciones y/o trabajo supera el SMI -art. 6 de la Orden de bases-
86	***06570*	2020-07-ERTE-5255	BALSALOBRE	CORBALAN	PEDRO LUIS	1	El importe percibido Prestaciones y/o trabajo supera el SMI -art. 6 de la Orden de bases-
87	***42723*	2020-07-ERTE-2871	BAÑOS	MUÑOZ	JOSE MANUEL	1	El importe percibido Prestaciones y/o trabajo supera el SMI -art. 6 de la Orden de bases-
88	***11998*	2020-07-ERTE-2762	BAÑOS	RUIZ	ELENA ASUNCION	1	El importe percibido Prestaciones y/o trabajo supera el SMI -art. 6 de la Orden de bases-
89	***83764*	2020-07-ERTE-2221	BARBA	GARCIA	ANA MARIA	1	El importe percibido Prestaciones y/o trabajo supera el SMI -art. 6 de la Orden de bases-
90	***85452*	2020-07-ERTE-3605	BARBA	LOPEZ	EMILIO	1	El importe percibido Prestaciones y/o trabajo supera el SMI -art. 6 de la Orden de bases-
91	***12114*	2020-07-ERTE-0174	BARBISO		CARLOS LUIS	1	El importe percibido Prestaciones y/o trabajo supera el SMI -art. 6 de la Orden de bases-
92	***27397*	2020-07-ERTE-1381	BARO	GOMEZ	MARAVILLAS	1	El importe percibido Prestaciones y/o trabajo supera el SMI -art. 6 de la Orden de bases-
93	***50301*	2020-07-ERTE-6007	BARQUERO	ESCALANTE	SARA	3	No afectado por expedientes de regulación temporal de empleo ocasionados por el COVID-19 -art. 5.1 b de la orden de bases (No es percceptor de ERTE)
94	***35203*	2020-07-ERTE-2069	BARQUERO	PEREZ	ANTONIO	1	El importe percibido Prestaciones y/o trabajo supera el SMI -art. 6 de la Orden de bases-
95	***56435*	2020-07-ERTE-5338	BARRACHINA	CARREÑO	NATALIA	1	El importe percibido Prestaciones y/o trabajo supera el SMI -art. 6 de la Orden de bases-
96	***51189*	2020-07-ERTE-2546	BARRANCOS	BALLESTER	MARIA DOLORES	1	El importe percibido Prestaciones y/o trabajo supera el SMI -art. 6 de la Orden de bases-
97	***49975*	2020-07-ERTE-5980	BARRIONUEVO	ALVAREZ	ROCIO	1	El importe percibido Prestaciones y/o trabajo supera el SMI -art. 6 de la Orden de bases-
98	***00686*	2020-07-ERTE-4505	BARRIONUEVO	ALVAREZ	MARIA DOLORES	1	El importe percibido Prestaciones y/o trabajo supera el SMI -art. 6 de la Orden de bases-
99	***24863*	2020-07-ERTE-5090	BASCUNANA	FLORES	M. JOSE	1	El importe percibido Prestaciones y/o trabajo supera el SMI -art. 6 de la Orden de bases-
100	***88254*	2020-07-ERTE-3871	BASSE		LOUISE	1	El importe percibido Prestaciones y/o trabajo supera el SMI -art. 6 de la Orden de bases-
101	***31773*	2020-07-ERTE-2164	BASTIDA	MARTINEZ	JUAN	1	El importe percibido Prestaciones y/o trabajo supera el SMI -art. 6 de la Orden de bases-
102	***01142*	2020-07-ERTE-5653	BASTIDA	MURCIA	JOSE	1	El importe percibido Prestaciones y/o trabajo supera el SMI -art. 6 de la Orden de bases-
103	***98015*	2020-07-ERTE-1858	BASTIDA	SANCHEZ	JOSE MIGUEL	1	El importe percibido Prestaciones y/o trabajo supera el SMI -art. 6 de la Orden de bases-
104	***96941*	2020-07-ERTE-5751	BASTIDA	VAZQUEZ	ANTONIO	1	El importe percibido Prestaciones y/o trabajo supera el SMI -art. 6 de la Orden de bases-
105	***62695*	2020-07-ERTE-3984	BASTIDAS	ALCIVAR	RICARDO JORDAN	1	El importe percibido Prestaciones y/o trabajo supera el SMI -art. 6 de la Orden de bases-
106	***35896*	2020-07-ERTE-3356	bautista	da silva	welliton	3	No afectado por expedientes de regulación temporal de empleo ocasionados por el COVID-19 -art. 5.1 b de la orden de bases (No es percceptor de ERTE)
107	***10071*	2020-07-ERTE-4292	Bautista	Rodriguez	Maria del Carmen	3	No afectado por expedientes de regulación temporal de empleo ocasionados por el COVID-19 -art. 5.1 b de la orden de bases (No es percceptor de ERTE)
108	***84961*	2020-07-ERTE-3940	BAUTISTA	MIÑARRO	MARIA	1	El importe percibido Prestaciones y/o trabajo supera el SMI -art. 6 de la Orden de bases-
109	***57502*	2020-07-ERTE-2560	BAYONA	SANCHEZ	MARIA	1	El importe percibido Prestaciones y/o trabajo supera el SMI -art. 6 de la Orden de bases-
110	***57342*	2020-07-ERTE-2142	BEJAR	MANDA	NEREA	1	El importe percibido Prestaciones y/o trabajo supera el SMI -art. 6 de la Orden de bases-
111	***95268*	2020-07-ERTE-3765	BELANDO	CARCELES	MARIANO	1	El importe percibido Prestaciones y/o trabajo supera el SMI -art. 6 de la Orden de bases-
112	***49487*	2020-07-ERTE-5372	BELANDO	FRANCO	M JOSEFA	1	El importe percibido Prestaciones y/o trabajo supera el SMI -art. 6 de la Orden de bases-
113	***30554*	2020-07-ERTE-4110	BELMONTE	GARCIA	JAVIER	1	El importe percibido Prestaciones y/o trabajo supera el SMI -art. 6 de la Orden de bases-
114	***85493*	2020-07-ERTE-6181	BELMONTE	RIZO	ANA BELEN	1	El importe percibido Prestaciones y/o trabajo supera el SMI -art. 6 de la Orden de bases-
115	***71251*	2020-07-ERTE-5040	BELMONTE	RUIZ	FRANCISCO	1	El importe percibido Prestaciones y/o trabajo supera el SMI -art. 6 de la Orden de bases-
116	***85187*	2020-07-ERTE-3023	BELTRAN	ESPINOZA	JACQUELINE ANDREA	1	El importe percibido Prestaciones y/o trabajo supera el SMI -art. 6 de la Orden de bases-
117	***17173*	2020-07-ERTE-0116	BENEDICTO	LORENTE	LORENZO	1	El importe percibido Prestaciones y/o trabajo supera el SMI -art. 6 de la Orden de bases-
118	***64496*	2020-07-ERTE-0873	BENITO	BUENDIA	MARIA JOSE	1	El importe percibido Prestaciones y/o trabajo supera el SMI -art. 6 de la Orden de bases-
119	***06078*	2020-07-ERTE-5082	BENNOUALI	ZARIOUH	NAJIA	1	El importe percibido Prestaciones y/o trabajo supera el SMI -art. 6 de la Orden de bases-
120	***99805*	2020-07-ERTE-4306	BERMEJO	MARTINEZ	DAVID	1	El importe percibido Prestaciones y/o trabajo supera el SMI -art. 6 de la Orden de bases-
121	***99642*	2020-07-ERTE-1729	BERNABE	VERA	VANESA	1	El importe percibido Prestaciones y/o trabajo supera el SMI -art. 6 de la Orden de bases-
122	***68583*	2020-07-ERTE-4742	BERNABEU	TEROL	ROSA MARIA	1	El importe percibido Prestaciones y/o trabajo supera el SMI -art. 6 de la Orden de bases-
123	***66085*	2020-07-ERTE-5958	BERNAL	HOYOS	JHON FREDY	3	No afectado por expedientes de regulación temporal de empleo ocasionados por el COVID-19 -art. 5.1 b de la orden de bases (No es percceptor de ERTE)
124	***08216*	2020-07-ERTE-0469	BERNAL	CARRETERO	GERONIMO	1	El importe percibido Prestaciones y/o trabajo supera el SMI -art. 6 de la Orden de bases-
125	***55678*	2020-07-ERTE-2653	BERNAL	MARTINEZ	MARIA INMACULAD	1	El importe percibido Prestaciones y/o trabajo supera el SMI -art. 6 de la Orden de bases-
126	***58428*	2020-07-ERTE-5516	BERNAL	MESEGUER	RESURECCION	1	El importe percibido Prestaciones y/o trabajo supera el SMI -art. 6 de la Orden de bases-
127	***88509*	2020-07-ERTE-4887	BERNAL	PENALVER	CARMEN	1	El importe percibido Prestaciones y/o trabajo supera el SMI -art. 6 de la Orden de bases-
128	***72345*	2020-07-ERTE-3366	BERRA		BOUAZZA	1	El importe percibido Prestaciones y/o trabajo supera el SMI -art. 6 de la Orden de bases-
129	***20326*	2020-07-ERTE-3768	BLAKLAN		ANNA	1	El importe percibido Prestaciones y/o trabajo supera el SMI -art. 6 de la Orden de bases-
130	***27021*	2020-07-ERTE-4665	BLAYA	PEREZ	SILVIA	1	El importe percibido Prestaciones y/o trabajo supera el SMI -art. 6 de la Orden de bases-
131	***97586*	2020-07-ERTE-4367	BLÁZQUEZ	ABRIL	ROCÍO	1	El importe percibido Prestaciones y/o trabajo supera el SMI -art. 6 de la Orden de bases-
132	***81231*	2020-07-ERTE-0586	BODALE		ILEANA ALINA	1	El importe percibido Prestaciones y/o trabajo supera el SMI -art. 6 de la Orden de bases-
133	***15500*	2020-07-ERTE-4818	BODISTEANU		RAMONA	3	No afectado por expedientes de regulación temporal de empleo ocasionados por el COVID-19 -art. 5.1 b de la orden de bases (No es percceptor de ERTE)
134	***27066*	2020-07-ERTE-1987	BOLUDA	DÍAZ	ANTONIO JOSE	1	El importe percibido Prestaciones y/o trabajo supera el SMI -art. 6 de la Orden de bases-
135	***43186*	2020-07-ERTE-0114	BOLUDA	RUIZ	ANGELA	1	El importe percibido Prestaciones y/o trabajo supera el SMI -art. 6 de la Orden de bases-
136	***33688*	2020-07-ERTE-2374	BOLUDA	SORIANO	MARIA JOSEFA	1	El importe percibido Prestaciones y/o trabajo supera el SMI -art. 6 de la Orden de bases-
137	***37709*	2020-07-ERTE-2158	BOTELLA	PALACIOS	BEGOÑA	1	El importe percibido Prestaciones y/o trabajo supera el SMI -art. 6 de la Orden de bases-
138	***71049*	2020-07-ERTE-2884	BOTIA	CEREZO	BIENVENIDO	1	El importe percibido Prestaciones y/o trabajo supera el SMI -art. 6 de la Orden de bases-
139	***00682*	2020-07-ERTE-0168	BOTIAS	MARIN	URSULA	1	El importe percibido Prestaciones y/o trabajo supera el SMI -art. 6 de la Orden de bases-



140	***01457*	2020-07-ERTE-1723	BOTIAS	MARTINEZ	JUAN ANTON	1	El importe percibido Prestaciones y/o trabajo supera el SMI -art. 6 de la Orden de bases-
141	***20471*	2020-07-ERTE-3578	BOX	PEREZ	ESTEFANIA	1	El importe percibido Prestaciones y/o trabajo supera el SMI -art. 6 de la Orden de bases-
142	***11262*	2020-07-ERTE-3883	BRAVO	LOPEZ	LARA	2	Desempleo derivada del expediente de regulación temporal de empleo inferior a 30 días de duración -art. 5.1 c) de la Orden de bases
143	***35908*	2020-07-ERTE-4691	BRAVO	VERA	CHRISTIAN XAVIE	1	El importe percibido Prestaciones y/o trabajo supera el SMI -art. 6 de la Orden de bases-
144	***44943*	2020-07-ERTE-0207	BRU	RUIZ	JUAN JAVIER	1	El importe percibido Prestaciones y/o trabajo supera el SMI -art. 6 de la Orden de bases-
145	***15676*	2020-07-ERTE-1026	BUENDIA	FUENTES	ENRIQUE	1	El importe percibido Prestaciones y/o trabajo supera el SMI -art. 6 de la Orden de bases-
146	***39382*	2020-07-ERTE-3511	BUENDIA	GIMENEZ	JOSEFA	1	El importe percibido Prestaciones y/o trabajo supera el SMI -art. 6 de la Orden de bases-
147	***40119*	2020-07-ERTE-3505	BUENDIA	GIMENEZ	M CARMEN	1	El importe percibido Prestaciones y/o trabajo supera el SMI -art. 6 de la Orden de bases-
148	***69754*	2020-07-ERTE-0501	BUENDIA	PARDO	FRANCISCO	1	El importe percibido Prestaciones y/o trabajo supera el SMI -art. 6 de la Orden de bases-
149	***58130*	2020-07-ERTE-2469	BUENO	CASTILLO	GWENAELE	5	Que el trabajador afectado por ERTE lo compatibiliza con otro trabajo, por lo que no cumple lo establecido en el apartado 5.1 f de la orden de bases
150	***06259*	2020-07-ERTE-1523	BURLÓ	PEREZ	JUSTO	1	El importe percibido Prestaciones y/o trabajo supera el SMI -art. 6 de la Orden de bases-
151	***49307*	2020-07-ERTE-2101	BUSTAMANTE	ECHEVERRY	ALVARO JAVIER	1	El importe percibido Prestaciones y/o trabajo supera el SMI -art. 6 de la Orden de bases-
152	***16263*	2020-07-ERTE-4739	CABALLERO	GONZALEZ	M CONCEPCION	1	El importe percibido Prestaciones y/o trabajo supera el SMI -art. 6 de la Orden de bases-
153	***10734*	2020-07-ERTE-1380	CABALLERO	ROJAS	ARIEL GONZALO	1	El importe percibido Prestaciones y/o trabajo supera el SMI -art. 6 de la Orden de bases-
154	***68611*	2020-07-ERTE-4754	CABRERA	CAMPOS	NATALIA	1	El importe percibido Prestaciones y/o trabajo supera el SMI -art. 6 de la Orden de bases-
155	***47134*	2020-07-ERTE-3508	CABRERA	CALDERON	ANGELA ISABEL	1	El importe percibido Prestaciones y/o trabajo supera el SMI -art. 6 de la Orden de bases-
156	***04755*	2020-07-ERTE-2437	CABRERA	PAEDES	TAMARA	1	El importe percibido Prestaciones y/o trabajo supera el SMI -art. 6 de la Orden de bases-
157	***04119*	2020-07-ERTE-2844	CADENAS	MANZANARES	PILAR	1	El importe percibido Prestaciones y/o trabajo supera el SMI -art. 6 de la Orden de bases-
158	***14103*	2020-07-ERTE-3455	CALEAP		ADRIANA	1	El importe percibido Prestaciones y/o trabajo supera el SMI -art. 6 de la Orden de bases-
159	***94425*	2020-07-ERTE-4905	CALERO	DOMINGUEZ	TRANSITO FABIOL	1	El importe percibido Prestaciones y/o trabajo supera el SMI -art. 6 de la Orden de bases-
160	***90030*	2020-07-ERTE-5119	CAMARA	DELGADO	MARIA GRACIA	1	El importe percibido Prestaciones y/o trabajo supera el SMI -art. 6 de la Orden de bases-
161	***56556*	2020-07-ERTE-3200	CAMOUS	HERNANDEZ	DANIELA ANGELES	1	El importe percibido Prestaciones y/o trabajo supera el SMI -art. 6 de la Orden de bases-
162	***69715*	2020-07-ERTE-2103	CAMPILLO	FRUTOS	ROSARIO	1	El importe percibido Prestaciones y/o trabajo supera el SMI -art. 6 de la Orden de bases-
163	***69629*	2020-07-ERTE-1894	CAMPILLO	GARCIA	SUSANA	1	El importe percibido Prestaciones y/o trabajo supera el SMI -art. 6 de la Orden de bases-
164	***35513*	2020-07-ERTE-4557	CAMPILLO	LATORRE	VERONICA	1	El importe percibido Prestaciones y/o trabajo supera el SMI -art. 6 de la Orden de bases-
165	***12184*	2020-07-ERTE-3716	CAMPOS	FERNANDEZ	JOSE JAVIER	1	El importe percibido Prestaciones y/o trabajo supera el SMI -art. 6 de la Orden de bases-
166	***83815*	2020-07-ERTE-4468	CAMPOS	LOPEZ	GINES	1	El importe percibido Prestaciones y/o trabajo supera el SMI -art. 6 de la Orden de bases-
167	***59647*	2020-07-ERTE-5211	CAMPOS	REVERTE	SILVIA MARIA	1	El importe percibido Prestaciones y/o trabajo supera el SMI -art. 6 de la Orden de bases-
168	***49182*	2020-07-ERTE-5476	CAMPUZANO	MORENO	JOSE ALBERTO	1	El importe percibido Prestaciones y/o trabajo supera el SMI -art. 6 de la Orden de bases-
169	***09200*	2020-07-ERTE-0376	CANDEL	GUILLAMON	JESUS	1	El importe percibido Prestaciones y/o trabajo supera el SMI -art. 6 de la Orden de bases-
170	***03107*	2020-07-ERTE-2940	CANDELA	CAMACHO	ARACELI	1	El importe percibido Prestaciones y/o trabajo supera el SMI -art. 6 de la Orden de bases-
171	***07788*	2020-07-ERTE-6093	CANO	CARRASCO	JOAQUÍN	1	El importe percibido Prestaciones y/o trabajo supera el SMI -art. 6 de la Orden de bases-
172	***58469*	2020-07-ERTE-1332	CANO	ALARCON	PEDRO ANTONIO	1	El importe percibido Prestaciones y/o trabajo supera el SMI -art. 6 de la Orden de bases-
173	***65754*	2020-07-ERTE-3170	CANO	BAEZA	MARIA BELEN	1	El importe percibido Prestaciones y/o trabajo supera el SMI -art. 6 de la Orden de bases-
174	***59694*	2020-07-ERTE-2195	CANO	SALMERON	ALEXANDRA	1	El importe percibido Prestaciones y/o trabajo supera el SMI -art. 6 de la Orden de bases-
175	***39469*	2020-07-ERTE-5645	CANOVAS	ALCARAZ	M DOLORES	7	Solicitud de subvención presentada fuera de plazo
176	***30858*	2020-07-ERTE-2411	CANOVAS	CAMPOS	ISABEL	1	El importe percibido Prestaciones y/o trabajo supera el SMI -art. 6 de la Orden de bases-
177	***53081*	2020-07-ERTE-2596	CANOVAS	CLEMENTE	SEBASTIAN	1	El importe percibido Prestaciones y/o trabajo supera el SMI -art. 6 de la Orden de bases-
178	***18915*	2020-07-ERTE-6132	CANOVAS	ERVITE	CAROLINA	1	El importe percibido Prestaciones y/o trabajo supera el SMI -art. 6 de la Orden de bases-
179	***44949*	2020-07-ERTE-2041	CANOVAS	NAVARRO	INMACULADA	1	El importe percibido Prestaciones y/o trabajo supera el SMI -art. 6 de la Orden de bases-
180	***38252*	2020-07-ERTE-6092	CANOVAS	ORTEGA	ANA MARIA	1	El importe percibido Prestaciones y/o trabajo supera el SMI -art. 6 de la Orden de bases-
181	***88375*	2020-07-ERTE-2178	CANOVAS	SANCHEZ	ISABEL	1	El importe percibido Prestaciones y/o trabajo supera el SMI -art. 6 de la Orden de bases-
182	***91902*	2020-07-ERTE-0717	CANTERO	MANCIBO	SACRAMENTO	1	El importe percibido Prestaciones y/o trabajo supera el SMI -art. 6 de la Orden de bases-
183	***07383*	2020-07-ERTE-5647	CANTERO	MARTINEZ	ALFONSO	7	Solicitud de subvención presentada fuera de plazo
184	***37008*	2020-07-ERTE-5637	CANTERO	MARTINEZ	ANTONIO	7	Solicitud de subvención presentada fuera de plazo
185	***36213*	2020-07-ERTE-5282	CAÑAS	APARICIO	VICTOR JOSE	1	El importe percibido Prestaciones y/o trabajo supera el SMI -art. 6 de la Orden de bases-
186	***01713*	2020-07-ERTE-2073	CAÑETE	MORALES	JOSE ANTONIO	1	El importe percibido Prestaciones y/o trabajo supera el SMI -art. 6 de la Orden de bases-
187	***13428*	2020-07-ERTE-5128	CAPARROS	MARTINEZ	ORENCIO JOSE	1	El importe percibido Prestaciones y/o trabajo supera el SMI -art. 6 de la Orden de bases-
188	***94504*	2020-07-ERTE-0137	CAPARROS	MOYA	JUANA MARIA	1	El importe percibido Prestaciones y/o trabajo supera el SMI -art. 6 de la Orden de bases-
189	***25807*	2020-07-ERTE-0926	CAPARROS	NAVARRO	NIEVES	1	El importe percibido Prestaciones y/o trabajo supera el SMI -art. 6 de la Orden de bases-
190	***14337*	2020-07-ERTE-0034	CAPILLA	CANO	MARIA	1	El importe percibido Prestaciones y/o trabajo supera el SMI -art. 6 de la Orden de bases-
191	***00992*	2020-07-ERTE-4271	Cara	Garrido	Francisco Benedicto	1	El importe percibido Prestaciones y/o trabajo supera el SMI -art. 6 de la Orden de bases-
192	***00957*	2020-07-ERTE-3390	CARBALLO	GARCIA	ESPERANZA	5	Que el trabajador afectado por ERTE lo compatibiliza con otro trabajo, por lo que no cumple lo establecido en el apartado 5.1 f de la orden de bases
193	***51465*	2020-07-ERTE-1368	CARBONELL	PEREZ	ADRIANA	1	El importe percibido Prestaciones y/o trabajo supera el SMI -art. 6 de la Orden de bases-
194	***91455*	2020-07-ERTE-1202	CARCELES	ARCE	ANTONIO	1	El importe percibido Prestaciones y/o trabajo supera el SMI -art. 6 de la Orden de bases-
195	***43977*	2020-07-ERTE-0435	CARCELES	GARCIA	RUBEN	1	El importe percibido Prestaciones y/o trabajo supera el SMI -art. 6 de la Orden de bases-
196	***66283*	2020-07-ERTE-4897	CARDOZO	LOPEZ	ADA ELISABETH	3	No afectado por expedientes de regulación temporal de empleo ocasionados por el COVID-19 -art. 5.1 b de la orden de bases (No es percceptor de ERTE)
197	***82557*	2020-07-ERTE-0920	CARMONA	ORTIZ	MARIA TERESA	1	El importe percibido Prestaciones y/o trabajo supera el SMI -art. 6 de la Orden de bases-
198	***67409*	2020-07-ERTE-2045	CARO	EGANA	MAITANE	1	El importe percibido Prestaciones y/o trabajo supera el SMI -art. 6 de la Orden de bases-
199	***75766*	2020-07-ERTE-4750	CARPENA	RODRIGUEZ	FCO JOSE	1	El importe percibido Prestaciones y/o trabajo supera el SMI -art. 6 de la Orden de bases-
200	***30070*	2020-07-ERTE-4993	CARRASCO	FERNANDEZ	DAVID	1	El importe percibido Prestaciones y/o trabajo supera el SMI -art. 6 de la Orden de bases-
201	***11603*	2020-07-ERTE-6183	CARRILLO	ALBALADEJO	ANGELES	1	El importe percibido Prestaciones y/o trabajo supera el SMI -art. 6 de la Orden de bases-
202	***23707*	2020-07-ERTE-0673	CARRILLO	GARCIA	IVAN	1	El importe percibido Prestaciones y/o trabajo supera el SMI -art. 6 de la Orden de bases-
203	***42561*	2020-07-ERTE-4686	CARRILLO	NAVARRO	JOSE ANTON	1	El importe percibido Prestaciones y/o trabajo supera el SMI -art. 6 de la Orden de bases-
204	***26614*	2020-07-ERTE-5399	CARRILLO	SANCHEZ	JOSEFA	1	El importe percibido Prestaciones y/o trabajo supera el SMI -art. 6 de la Orden de bases-
205	***20072*	2020-07-ERTE-3259	CARRILLO	TURPIN	JESUS FERNANDO	1	El importe percibido Prestaciones y/o trabajo supera el SMI -art. 6 de la Orden de bases-
206	***38076*	2020-07-ERTE-4826	CARRION	ANDREO	JOSE RAUL	1	El importe percibido Prestaciones y/o trabajo supera el SMI -art. 6 de la Orden de bases-
207	***04519*	2020-07-ERTE-1164	CARRION	BASTIDAS	MARIA ELEN	1	El importe percibido Prestaciones y/o trabajo supera el SMI -art. 6 de la Orden de bases-
208	***69324*	2020-07-ERTE-4412	CARRION	GARCIA	MIGUEL	1	El importe percibido Prestaciones y/o trabajo supera el SMI -art. 6 de la Orden de bases-
209	***94635*	2020-07-ERTE-0616	CARRION	LAJARA	RAMON JAVIER	1	El importe percibido Prestaciones y/o trabajo supera el SMI -art. 6 de la Orden de bases-
210	***52810*	2020-07-ERTE-2203	CARVAJAL	GOMEZ	MARIA SOLEDAD	1	El importe percibido Prestaciones y/o trabajo supera el SMI -art. 6 de la Orden de bases-
211	***83026*	2020-07-ERTE-4576	CASAS	ALCARAZ	M DEL MAR	1	El importe percibido Prestaciones y/o trabajo supera el SMI -art. 6 de la Orden de bases-



212	***53776*	2020-07-ERTE-2225	CASCALES	DEL CERRO	PEDRO JOSE	1	El importe percibido Prestaciones y/o trabajo supera el SMI -art. 6 de la Orden de bases-
213	***94637*	2020-07-ERTE-2870	CASCALES	NICOLAS	CRISTINA	1	El importe percibido Prestaciones y/o trabajo supera el SMI -art. 6 de la Orden de bases-
214	***54292*	2020-07-ERTE-1799	CASTEJON	CALLEJA	M ASUNCION	1	El importe percibido Prestaciones y/o trabajo supera el SMI -art. 6 de la Orden de bases-
215	***32163*	2020-07-ERTE-4579	CASTELLANO	VAQUERO	NURIA	3	No afectado por expedientes de regulación temporal de empleo ocasionados por el COVID-19 -art. 5.1 b de la orden de bases (No es percceptor de ERTE)
216	***69767*	2020-07-ERTE-3711	CASTELLANOS	SANZ	RAFAEL	1	El importe percibido Prestaciones y/o trabajo supera el SMI -art. 6 de la Orden de bases-
217	***14936*	2020-07-ERTE-4694	CASTELLON	GARRE	JESICA	1	El importe percibido Prestaciones y/o trabajo supera el SMI -art. 6 de la Orden de bases-
218	***14400*	2020-07-ERTE-2681	CASTELLS	DE MOYA	MARINA	1	El importe percibido Prestaciones y/o trabajo supera el SMI -art. 6 de la Orden de bases-
219	***39385*	2020-07-ERTE-0336	CASTILLO	MANUEL	DANIEL	1	El importe percibido Prestaciones y/o trabajo supera el SMI -art. 6 de la Orden de bases-
220	***51875*	2020-07-ERTE-2024	CASTILLO	MONTIEL	MARIA	1	El importe percibido Prestaciones y/o trabajo supera el SMI -art. 6 de la Orden de bases-
221	***80020*	2020-07-ERTE-6191	CASTILLO	MUÑOZ	ERICA	7	Solicitud de subvención presentada fuera de plazo
222	***45757*	2020-07-ERTE-1504	CAVA	MARTINEZ	ALEJANDRO	1	El importe percibido Prestaciones y/o trabajo supera el SMI -art. 6 de la Orden de bases-
223	***37243*	2020-07-ERTE-3143	CAVA	PEREZ	RUBEN	2	Desempleo derivada del expediente de regulación temporal de empleo inferior a 30 días de duración -art. 5.1 c) de la Orden de bases
224	***22564*	2020-07-ERTE-5499	CAVA	SANCHEZ	TOMAS	1	El importe percibido Prestaciones y/o trabajo supera el SMI -art. 6 de la Orden de bases-
225	***70977*	2020-07-ERTE-6116	CEBAN		INA	1	El importe percibido Prestaciones y/o trabajo supera el SMI -art. 6 de la Orden de bases-
226	***74050*	2020-07-ERTE-2758	CELDRAN	LOPEZ	ALEJANDRO EMILIO	3	No afectado por expedientes de regulación temporal de empleo ocasionados por el COVID-19 -art. 5.1 b de la orden de bases (No es percceptor de ERTE)
227	***83239*	2020-07-ERTE-3742	CELDRAN	YEPES	CRISTINA	1	El importe percibido Prestaciones y/o trabajo supera el SMI -art. 6 de la Orden de bases-
228	***42116*	2020-07-ERTE-0197	CERDAN	GUITART	LUIS	1	El importe percibido Prestaciones y/o trabajo supera el SMI -art. 6 de la Orden de bases-
229	***82068*	2020-07-ERTE-6188	CEREDO	CUARTERO	RAMON	1	El importe percibido Prestaciones y/o trabajo supera el SMI -art. 6 de la Orden de bases-
230	***88958*	2020-07-ERTE-4507	CEREZO	PERALTA	MARIANO	1	El importe percibido Prestaciones y/o trabajo supera el SMI -art. 6 de la Orden de bases-
231	***52236*	2020-07-ERTE-5486	CEREZO	PEREZ	SOFIA	1	El importe percibido Prestaciones y/o trabajo supera el SMI -art. 6 de la Orden de bases-
232	***16821*	2020-07-ERTE-6071	CERON	CONTRERAS	JUAN JOSE	1	El importe percibido Prestaciones y/o trabajo supera el SMI -art. 6 de la Orden de bases-
233	***81558*	2020-07-ERTE-5114	CERVANTES	SOTO	INMACULADA	1	El importe percibido Prestaciones y/o trabajo supera el SMI -art. 6 de la Orden de bases-
234	***96116*	2020-07-ERTE-5726	CHACON	ROBLES	MARIA JESUS	1	El importe percibido Prestaciones y/o trabajo supera el SMI -art. 6 de la Orden de bases-
235	***00011*	2020-07-ERTE-5715	CHEDA	PUGA	MARIA MERCEDES	1	El importe percibido Prestaciones y/o trabajo supera el SMI -art. 6 de la Orden de bases-
236	***49228*	2020-07-ERTE-5099	CHICA	RODRIGUEZ	DIEGO MAURICIO	1	El importe percibido Prestaciones y/o trabajo supera el SMI -art. 6 de la Orden de bases-
237	***21284*	2020-07-ERTE-5201	CHINCHARAULI	ONIANI	EKATERINE	1	El importe percibido Prestaciones y/o trabajo supera el SMI -art. 6 de la Orden de bases-
238	***89362*	2020-07-ERTE-2275	CHOQUE	ZUNA	VANESSA RAYZA	4	La fecha de inicio del ERTE por el que se solicita la subvención es posterior a la fecha del 30/09/2020 (artículo Sexto.2 de la resolución de convocatoria)
239	***55900*	2020-07-ERTE-4780	CHOQUE	CABRERA	LOURDES CRISTIN	1	El importe percibido Prestaciones y/o trabajo supera el SMI -art. 6 de la Orden de bases-
240	***51091*	2020-07-ERTE-2315	CLAR	MORALES	ANTONIA	1	El importe percibido Prestaciones y/o trabajo supera el SMI -art. 6 de la Orden de bases-
241	***44810*	2020-07-ERTE-0465	CLARES	COSTA	JOSE	1	El importe percibido Prestaciones y/o trabajo supera el SMI -art. 6 de la Orden de bases-
242	***84031*	2020-07-ERTE-4043	CLARES	MARTINEZ	MARIA ELENA	1	El importe percibido Prestaciones y/o trabajo supera el SMI -art. 6 de la Orden de bases-
243	***10923*	2020-07-ERTE-4476	CLEMENTE	MUÑOZ	MIGUEL ANGEL	1	El importe percibido Prestaciones y/o trabajo supera el SMI -art. 6 de la Orden de bases-
244	***44046*	2020-07-ERTE-5968	CLEMENTE	RIQUELME	FCO JAVIER	1	El importe percibido Prestaciones y/o trabajo supera el SMI -art. 6 de la Orden de bases-
245	***89870*	2020-07-ERTE-2217	CLIMENT	BALDO	CONSUELO	1	El importe percibido Prestaciones y/o trabajo supera el SMI -art. 6 de la Orden de bases-
246	***40545*	2020-07-ERTE-4849	CODINA	ALGARRA	MARTA	1	El importe percibido Prestaciones y/o trabajo supera el SMI -art. 6 de la Orden de bases-
247	***59037*	2020-07-ERTE-3540	CODINA	SANCHEZ	EVA	1	El importe percibido Prestaciones y/o trabajo supera el SMI -art. 6 de la Orden de bases-
248	***29494*	2020-07-ERTE-3251	COLLADOS	CANO	ANA VANESSA	1	El importe percibido Prestaciones y/o trabajo supera el SMI -art. 6 de la Orden de bases-
249	***56434*	2020-07-ERTE-1293	COLMENA	NAVARRO	EMILIA	1	El importe percibido Prestaciones y/o trabajo supera el SMI -art. 6 de la Orden de bases-
250	***05596*	2020-07-ERTE-4728	CONCHA	RAUL	RAUL ALBERTO	1	El importe percibido Prestaciones y/o trabajo supera el SMI -art. 6 de la Orden de bases-
251	***55902*	2020-07-ERTE-4474	CONTRERAS	VAZQUEZ	MARIA TERESA	3	No afectado por expedientes de regulación temporal de empleo ocasionados por el COVID-19 -art. 5.1 b de la orden de bases (No es percceptor de ERTE)
252	***07977*	2020-07-ERTE-5988	CORBALAN	SANDOVAL	MIGUEL ANGEL	7	Solicitud de subvención presentada fuera de plazo
253	***18119*	2020-07-ERTE-4428	CORBALAN	PALLARES	ENCARNACION EVA	1	El importe percibido Prestaciones y/o trabajo supera el SMI -art. 6 de la Orden de bases-
254	***02813*	2020-07-ERTE-5150	CORBALAN	VICENTE	M FERNANDA	1	El importe percibido Prestaciones y/o trabajo supera el SMI -art. 6 de la Orden de bases-
255	***61902*	2020-07-ERTE-5967	CORBU		GABRIELA	1	El importe percibido Prestaciones y/o trabajo supera el SMI -art. 6 de la Orden de bases-
256	***11112*	2020-07-ERTE-5200	CORDERO	DE LA PUENTE	MARIA TERESA	1	El importe percibido Prestaciones y/o trabajo supera el SMI -art. 6 de la Orden de bases-
257	***29861*	2020-07-ERTE-1604	CORDOBA	TAQUINAS	JUAN CARLOS	4	La fecha de inicio del ERTE por el que se solicita la subvención es posterior a la fecha del 30/09/2020 (artículo Sexto.2 de la resolución de convocatoria)
258	***35388*	2020-07-ERTE-2004	CORDOBA		MELINA	1	El importe percibido Prestaciones y/o trabajo supera el SMI -art. 6 de la Orden de bases-
259	***35847*	2020-07-ERTE-2899	COROGEANU		IONELA	1	El importe percibido Prestaciones y/o trabajo supera el SMI -art. 6 de la Orden de bases-
260	***08790*	2020-07-ERTE-3802	CORREA	DIAZ	MARCO FABIAN	1	El importe percibido Prestaciones y/o trabajo supera el SMI -art. 6 de la Orden de bases-
261	***65435*	2020-07-ERTE-5228	CORTEZ	SALTOS	GENESIS JAMILET	1	El importe percibido Prestaciones y/o trabajo supera el SMI -art. 6 de la Orden de bases-
262	***34355*	2020-07-ERTE-5891	CORTUJOS	GILBERTE	EULALIA	1	El importe percibido Prestaciones y/o trabajo supera el SMI -art. 6 de la Orden de bases-
263	***00062*	2020-07-ERTE-6030	COSTA	GARCIA	ASUNCION	1	El importe percibido Prestaciones y/o trabajo supera el SMI -art. 6 de la Orden de bases-
264	***46741*	2020-07-ERTE-5273	COSTA	JIMENEZ	PATRICIA	1	El importe percibido Prestaciones y/o trabajo supera el SMI -art. 6 de la Orden de bases-
265	***14270*	2020-07-ERTE-4798	COSTANZA	FUCCI	MARIA	1	El importe percibido Prestaciones y/o trabajo supera el SMI -art. 6 de la Orden de bases-
266	***24971*	2020-07-ERTE-5961	CRESPO	HERNANDEZ	MARIA DEL MAR	1	El importe percibido Prestaciones y/o trabajo supera el SMI -art. 6 de la Orden de bases-
267	***65366*	2020-07-ERTE-3522	CRUZ	TOLEDO	VERONICA	1	El importe percibido Prestaciones y/o trabajo supera el SMI -art. 6 de la Orden de bases-
268	***99623*	2020-07-ERTE-2555	CRUZADO	JIMENEZ	MARIA JOSEFA	1	El importe percibido Prestaciones y/o trabajo supera el SMI -art. 6 de la Orden de bases-
269	***06652*	2020-07-ERTE-1400	CUENCA	VIVES	JUANA BELEN	1	El importe percibido Prestaciones y/o trabajo supera el SMI -art. 6 de la Orden de bases-
270	***88353*	2020-07-ERTE-5767	CUESTA	VALENZUELA	ROSA MARIA	1	El importe percibido Prestaciones y/o trabajo supera el SMI -art. 6 de la Orden de bases-
271	***98278*	2020-07-ERTE-5111	CUEVA	JARA	NELY	3	No afectado por expedientes de regulación temporal de empleo ocasionados por el COVID-19 -art. 5.1 b de la orden de bases (No es percceptor de ERTE)
272	***15142*	2020-07-ERTE-1438	DANG	D	IVES DANIEL	2	Desempleo derivada del expediente de regulación temporal de empleo inferior a 30 días de duración -art. 5.1 c) de la Orden de bases
273	***58923*	2020-07-ERTE-2824	DE GEA	HERNANDEZ	BLAS	1	El importe percibido Prestaciones y/o trabajo supera el SMI -art. 6 de la Orden de bases-
274	***37298*	2020-07-ERTE-4827	DE GEA	VALERA	PEDRO	1	El importe percibido Prestaciones y/o trabajo supera el SMI -art. 6 de la Orden de bases-
275	***14119*	2020-07-ERTE-3064	DE LA CASA	EGEA	PEDRO JOSE	1	El importe percibido Prestaciones y/o trabajo supera el SMI -art. 6 de la Orden de bases-
276	***61906*	2020-07-ERTE-6017	DE LA CIERVA	LA CALLE	FRANCISCO ASIS	1	El importe percibido Prestaciones y/o trabajo supera el SMI -art. 6 de la Orden de bases-
277	***34678*	2020-07-ERTE-0011	DE LA CRUZ	RAJA	JUAN	1	El importe percibido Prestaciones y/o trabajo supera el SMI -art. 6 de la Orden de bases-
278	***98096*	2020-07-ERTE-4357	DE LA TORRE	BUSTAMANTE	CRISTOBAL	1	El importe percibido Prestaciones y/o trabajo supera el SMI -art. 6 de la Orden de bases-
279	***10713*	2020-07-ERTE-1419	DE LEDESMA	ROMERO	JOSUE	1	El importe percibido Prestaciones y/o trabajo supera el SMI -art. 6 de la Orden de bases-
280	***31871*	2020-07-ERTE-5965	DE LEON	SENCION	ANNY	1	El importe percibido Prestaciones y/o trabajo supera el SMI -art. 6 de la Orden de bases-
281	***41233*	2020-07-ERTE-3606	DE PABLO	DOMÍNGUEZ	ALEJANDRO	1	El importe percibido Prestaciones y/o trabajo supera el SMI -art. 6 de la Orden de bases-



282	***42296*	2020-07-ERTE-2199	DEL AMOR	LUCAS	ALMUDENA	1	El importe percibido Prestaciones y/o trabajo supera el SMI -art. 6 de la Orden de bases-
283	***76280*	2020-07-ERTE-1356	DELGADO	BURGOS	REINALDO ISRAEL	1	El importe percibido Prestaciones y/o trabajo supera el SMI -art. 6 de la Orden de bases-
284	***24144*	2020-07-ERTE-5272	DI MARCO	GONZALEZ	ALESSANDRO	1	El importe percibido Prestaciones y/o trabajo supera el SMI -art. 6 de la Orden de bases-
285	***77449*	2020-07-ERTE-5660	DIAKITE		MOU	7	Solicitud de subvención presentada fuera de plazo
286	***55151*	2020-07-ERTE-3572	DIAS VIEIRA	FERREIRA SILVA	JOANA ISABEL	2	Desempleo derivada del expediente de regulación temporal de empleo inferior a 30 días de duración -art. 5.1 c) de la Orden de bases
287	***81292*	2020-07-ERTE-3446	DIAZ	ANDREO	M JESUS	1	El importe percibido Prestaciones y/o trabajo supera el SMI -art. 6 de la Orden de bases-
288	***13654*	2020-07-ERTE-0533	DIAZ	BAÑOS	SALVADOR	1	El importe percibido Prestaciones y/o trabajo supera el SMI -art. 6 de la Orden de bases-
289	***11739*	2020-07-ERTE-6125	DIAZ	MAURI	BARBARA GISELA	1	El importe percibido Prestaciones y/o trabajo supera el SMI -art. 6 de la Orden de bases-
290	***86425*	2020-07-ERTE-0615	DIAZ	ORTIZ	LAURA	1	El importe percibido Prestaciones y/o trabajo supera el SMI -art. 6 de la Orden de bases-
291	***31881*	2020-07-ERTE-1243	DIAZ	RUIZ	MARIA ISABEL	1	El importe percibido Prestaciones y/o trabajo supera el SMI -art. 6 de la Orden de bases-
292	***25523*	2020-07-ERTE-1695	DISLA	LLORENS	JOSEFA	1	El importe percibido Prestaciones y/o trabajo supera el SMI -art. 6 de la Orden de bases-
293	***45131*	2020-07-ERTE-2734	DÓLERA	BARCELÓ	MARIA CONCEPCIÓN	1	El importe percibido Prestaciones y/o trabajo supera el SMI -art. 6 de la Orden de bases-
294	***80708*	2020-07-ERTE-2776	DOLGOPOLOVA		NATALYA	1	El importe percibido Prestaciones y/o trabajo supera el SMI -art. 6 de la Orden de bases-
295	***11912*	2020-07-ERTE-1130	DON	LISON	LUIS EDUARDO	1	El importe percibido Prestaciones y/o trabajo supera el SMI -art. 6 de la Orden de bases-
296	***94618*	2020-07-ERTE-5324	DURAN	SANCHEZ	CRISTINA	1	El importe percibido Prestaciones y/o trabajo supera el SMI -art. 6 de la Orden de bases-
297	***03152*	2020-07-ERTE-1327	DURAN	SANCHEZ	RAFAEL	1	El importe percibido Prestaciones y/o trabajo supera el SMI -art. 6 de la Orden de bases-
298	***62741*	2020-07-ERTE-2461	DURÁN	SÁNCHEZ	MARÍA	1	El importe percibido Prestaciones y/o trabajo supera el SMI -art. 6 de la Orden de bases-
299	***24525*	2020-07-ERTE-3726	EGEA	GALVEZ	M LUCIA	1	El importe percibido Prestaciones y/o trabajo supera el SMI -art. 6 de la Orden de bases-
300	***53524*	2020-07-ERTE-5190	EGEA	LOPEZ	LORENA	1	El importe percibido Prestaciones y/o trabajo supera el SMI -art. 6 de la Orden de bases-
301	***30771*	2020-07-ERTE-1495	EGIDO	YEPES	M ANGELES	1	El importe percibido Prestaciones y/o trabajo supera el SMI -art. 6 de la Orden de bases-
302	***11545*	2020-07-ERTE-2306	EL AOUI		MOUNIA	1	El importe percibido Prestaciones y/o trabajo supera el SMI -art. 6 de la Orden de bases-
303	***52946*	2020-07-ERTE-4756	EL HOUL	ABDOUNI	KARIMA	1	El importe percibido Prestaciones y/o trabajo supera el SMI -art. 6 de la Orden de bases-
304	***67145*	2020-07-ERTE-1431	EL KELLALI	LAHLOU	ASMAE	1	El importe percibido Prestaciones y/o trabajo supera el SMI -art. 6 de la Orden de bases-
305	***71976*	2020-07-ERTE-6087	ESCAMEZ	BOTIA	MARIA LUISA	1	El importe percibido Prestaciones y/o trabajo supera el SMI -art. 6 de la Orden de bases-
306	***41987*	2020-07-ERTE-5707	ESCOBAR	CASTRO	JUAN PABLO	3	No afectado por expedientes de regulación temporal de empleo ocasionados por el COVID-19 -art. 5.1 b de la orden de bases (No es perceptor de ERTE)
307	***92446*	2020-07-ERTE-3047	ESCOBAR	GARCIA	GLORIA	1	El importe percibido Prestaciones y/o trabajo supera el SMI -art. 6 de la Orden de bases-
308	***52371*	2020-07-ERTE-4781	ESCRIBANO	ROCA	DAVID VICENTE	1	El importe percibido Prestaciones y/o trabajo supera el SMI -art. 6 de la Orden de bases-
309	***53002*	2020-07-ERTE-5706	ESPAÑA	DE GEA	JOSE	1	El importe percibido Prestaciones y/o trabajo supera el SMI -art. 6 de la Orden de bases-
310	***18722*	2020-07-ERTE-3870	ESPAÑA	GONZALEZ	ISABEL	1	El importe percibido Prestaciones y/o trabajo supera el SMI -art. 6 de la Orden de bases-
311	***67635*	2020-07-ERTE-5864	ESPARZA	BELMONTE	EMILIO	1	El importe percibido Prestaciones y/o trabajo supera el SMI -art. 6 de la Orden de bases-
312	***57711*	2020-07-ERTE-6009	ESPARZA	BELMONTE	M NIEVES	1	El importe percibido Prestaciones y/o trabajo supera el SMI -art. 6 de la Orden de bases-
313	***17625*	2020-07-ERTE-3969	ESPEJO	GONZALES	PEDRO ANTONIO	1	El importe percibido Prestaciones y/o trabajo supera el SMI -art. 6 de la Orden de bases-
314	***02730*	2020-07-ERTE-3388	ESPEJO	TORRALBO	ROCIO	1	El importe percibido Prestaciones y/o trabajo supera el SMI -art. 6 de la Orden de bases-
315	***38466*	2020-07-ERTE-5822	ESPIN	MARTINEZ	MARAVILLAS	1	El importe percibido Prestaciones y/o trabajo supera el SMI -art. 6 de la Orden de bases-
316	***78853*	2020-07-ERTE-2525	ESPIN	PASTOR	ANTONIO	1	El importe percibido Prestaciones y/o trabajo supera el SMI -art. 6 de la Orden de bases-
317	***32571*	2020-07-ERTE-5027	ESPIN	TOMAS	MARIA	1	El importe percibido Prestaciones y/o trabajo supera el SMI -art. 6 de la Orden de bases-
318	***60332*	2020-07-ERTE-3276	ESPINOSA	CANTO	MIGUEL	1	El importe percibido Prestaciones y/o trabajo supera el SMI -art. 6 de la Orden de bases-
319	***63238*	2020-07-ERTE-5526	ESPINOSA	MARTINEZ	GINES	1	El importe percibido Prestaciones y/o trabajo supera el SMI -art. 6 de la Orden de bases-
320	***95525*	2020-07-ERTE-4349	ESPINOSA	PERALTA	ALFONSO	1	El importe percibido Prestaciones y/o trabajo supera el SMI -art. 6 de la Orden de bases-
321	***58886*	2020-07-ERTE-2231	ESPIÑOZA	AREVALO	LINA NORIZ	3	No afectado por expedientes de regulación temporal de empleo ocasionados por el COVID-19 -art. 5.1 b de la orden de bases (No es perceptor de ERTE)
322	***99188*	2020-07-ERTE-4555	ESPUCHE	LOPEZ	DIEGO	1	El importe percibido Prestaciones y/o trabajo supera el SMI -art. 6 de la Orden de bases-
323	***36204*	2020-07-ERTE-5584	ESQUIVA	VICENTE	PAULA	1	El importe percibido Prestaciones y/o trabajo supera el SMI -art. 6 de la Orden de bases-
324	***95807*	2020-07-ERTE-1843	ESTEBAN	MARTINEZ	ALICIA	1	El importe percibido Prestaciones y/o trabajo supera el SMI -art. 6 de la Orden de bases-
325	***03335*	2020-07-ERTE-0949	ESTEVEZ	CERVILLA	MONICA	1	El importe percibido Prestaciones y/o trabajo supera el SMI -art. 6 de la Orden de bases-
326	***87288*	2020-07-ERTE-5640	FAIVRE	FREDERIC	FREDERIC ANDRE	1	El importe percibido Prestaciones y/o trabajo supera el SMI -art. 6 de la Orden de bases-
327	***37182*	2020-07-ERTE-4948	FAJARDO	MONTECE	MARIA LUISA	1	El importe percibido Prestaciones y/o trabajo supera el SMI -art. 6 de la Orden de bases-
328	***42368*	2020-07-ERTE-5400	FAULI	CARRILLO	CARMEN	1	El importe percibido Prestaciones y/o trabajo supera el SMI -art. 6 de la Orden de bases-
329	***57837*	2020-07-ERTE-2052	FÉREZ	ANIORTE	FRANCISCO	1	El importe percibido Prestaciones y/o trabajo supera el SMI -art. 6 de la Orden de bases-
330	***64732*	2020-07-ERTE-3565	FÉREZ	CONTRERAS	ANDREA	1	El importe percibido Prestaciones y/o trabajo supera el SMI -art. 6 de la Orden de bases-
331	***30372*	2020-07-ERTE-4060	FERNANDEZ	MARTINEZ	ELENA	1	El importe percibido Prestaciones y/o trabajo supera el SMI -art. 6 de la Orden de bases-
332	***39164*	2020-07-ERTE-5820	FERNANDEZ	PEREZ	JOSE DAVID	1	El importe percibido Prestaciones y/o trabajo supera el SMI -art. 6 de la Orden de bases-
333	***54019*	2020-07-ERTE-4884	FERNÁNDEZ	JUAN	LAURA	1	El importe percibido Prestaciones y/o trabajo supera el SMI -art. 6 de la Orden de bases-
334	***03880*	2020-07-ERTE-4116	FERNANDEZ	ALCARAZ	ALMUDENA	1	El importe percibido Prestaciones y/o trabajo supera el SMI -art. 6 de la Orden de bases-
335	***98709*	2020-07-ERTE-4126	FERNANDEZ	ALONSO	MARIA JOSE	1	El importe percibido Prestaciones y/o trabajo supera el SMI -art. 6 de la Orden de bases-
336	***45263*	2020-07-ERTE-1126	FERNANDEZ	ARGEMI	JORGE	1	El importe percibido Prestaciones y/o trabajo supera el SMI -art. 6 de la Orden de bases-
337	***45264*	2020-07-ERTE-1125	FERNANDEZ	ARGEMI	LUIS	1	El importe percibido Prestaciones y/o trabajo supera el SMI -art. 6 de la Orden de bases-
338	***93420*	2020-07-ERTE-5266	FERNANDEZ	BERNAL	MARIA ANGELES	1	El importe percibido Prestaciones y/o trabajo supera el SMI -art. 6 de la Orden de bases-
339	***49801*	2020-07-ERTE-1848	FERNANDEZ	CAMPOS	ISABEL	1	El importe percibido Prestaciones y/o trabajo supera el SMI -art. 6 de la Orden de bases-
340	***89664*	2020-07-ERTE-3567	FERNANDEZ	DE ANDRES	JAVIER	1	El importe percibido Prestaciones y/o trabajo supera el SMI -art. 6 de la Orden de bases-
341	***11156*	2020-07-ERTE-5135	FERNANDEZ	DOCAMPO	MARTA	1	El importe percibido Prestaciones y/o trabajo supera el SMI -art. 6 de la Orden de bases-
342	***86749*	2020-07-ERTE-4773	FERNANDEZ	FERNANDEZ	BLAS	1	El importe percibido Prestaciones y/o trabajo supera el SMI -art. 6 de la Orden de bases-
343	***34582*	2020-07-ERTE-0200	FERNANDEZ	GARCIA	JUAN ANTONIO	1	El importe percibido Prestaciones y/o trabajo supera el SMI -art. 6 de la Orden de bases-
344	***83932*	2020-07-ERTE-0502	FERNANDEZ	GARRIDO	CANDIDA	1	El importe percibido Prestaciones y/o trabajo supera el SMI -art. 6 de la Orden de bases-
345	***66371*	2020-07-ERTE-1225	FERNANDEZ	GUTIERREZ	BEATRIZ	1	El importe percibido Prestaciones y/o trabajo supera el SMI -art. 6 de la Orden de bases-
346	***12491*	2020-07-ERTE-2147	FERNANDEZ	MARTINEZ	LORENA	1	El importe percibido Prestaciones y/o trabajo supera el SMI -art. 6 de la Orden de bases-
347	***71916*	2020-07-ERTE-1366	FERNANDEZ	NOGUERA	JESUS ANGEL	1	El importe percibido Prestaciones y/o trabajo supera el SMI -art. 6 de la Orden de bases-
348	***19820*	2020-07-ERTE-5509	FERNANDEZ	PALAZON	FRANCISCO JAVIE	1	El importe percibido Prestaciones y/o trabajo supera el SMI -art. 6 de la Orden de bases-
349	***12841*	2020-07-ERTE-2454	FERNANDEZ	ROMERO	MARI CARME	1	El importe percibido Prestaciones y/o trabajo supera el SMI -art. 6 de la Orden de bases-
350	***45800*	2020-07-ERTE-1340	FERNANDEZ	RUIZ	PILAR	1	El importe percibido Prestaciones y/o trabajo supera el SMI -art. 6 de la Orden de bases-
351	***89144*	2020-07-ERTE-5350	FERNANDEZ	SANTANA	JOSE ANTONIO	1	El importe percibido Prestaciones y/o trabajo supera el SMI -art. 6 de la Orden de bases-
352	***00565*	2020-07-ERTE-5003	FERNANDEZ	VICENTE	MARIA FRANCISCA	1	El importe percibido Prestaciones y/o trabajo supera el SMI -art. 6 de la Orden de bases-
353	***44651*	2020-07-ERTE-2774	FERNÁNDEZ	ORTEGA	GREGORIO	1	El importe percibido Prestaciones y/o trabajo supera el SMI -art. 6 de la Orden de bases-



354	***21799*	2020-07-ERTE-1625	FERRER	PEREZ	ROSA MARIA	1	El importe percibido Prestaciones y/o trabajo supera el SMI -art. 6 de la Orden de bases-
355	***65390*	2020-07-ERTE-5966	FLORES	ANTEZANA	ELIZABETH	7	Solicitud de subvención presentada fuera de plazo
356	***85637*	2020-07-ERTE-3214	FLORES	MORENO	SONIA	1	El importe percibido Prestaciones y/o trabajo supera el SMI -art. 6 de la Orden de bases-
357	***68695*	2020-07-ERTE-5838	FLORES	RUBIO	JOSE ÁNGEL	1	El importe percibido Prestaciones y/o trabajo supera el SMI -art. 6 de la Orden de bases-
358	***47475*	2020-07-ERTE-5867	FONT	PASCUAL	MARIA TERESA	1	El importe percibido Prestaciones y/o trabajo supera el SMI -art. 6 de la Orden de bases-
359	***41301*	2020-07-ERTE-3174	FRANCO	ALBALADEJO	JOSÉ LUIS	3	No afectado por expedientes de regulación temporal de empleo ocasionados por el COVID-19 -art. 5.1 b de la orden de bases (No es percceptor de ERTE)
360	***00598*	2020-07-ERTE-2060	FRANCO	MARTINEZ	MARIA TERESA	1	El importe percibido Prestaciones y/o trabajo supera el SMI -art. 6 de la Orden de bases-
361	***5491*	2020-07-ERTE-3074	FRANCO	PEREZ	ENCARNACION	1	El importe percibido Prestaciones y/o trabajo supera el SMI -art. 6 de la Orden de bases-
362	***27166*	2020-07-ERTE-2701	FRANCO	VILLAMAR	STEFANIA SOLANG	1	El importe percibido Prestaciones y/o trabajo supera el SMI -art. 6 de la Orden de bases-
363	***17648*	2020-07-ERTE-4308	FUENTES	BLANCO	JOSE ANTONIO	1	El importe percibido Prestaciones y/o trabajo supera el SMI -art. 6 de la Orden de bases-
364	***15277*	2020-07-ERTE-6148	FUENTES	BAEZA	JUAN	1	El importe percibido Prestaciones y/o trabajo supera el SMI -art. 6 de la Orden de bases-
365	***23277*	2020-07-ERTE-1505	GAHOUCI	ZIANI	NASREDDINE	2	Desempleo derivada del expediente de regulación temporal de empleo inferior a 30 días de duración -art. 5.1 c) de la Orden de bases
366	***60143*	2020-07-ERTE-2784	GALERA	BAÑOS	MARISOL	1	El importe percibido Prestaciones y/o trabajo supera el SMI -art. 6 de la Orden de bases-
367	***37572*	2020-07-ERTE-5989	GALINDO	SERNA	MARGARITA	1	El importe percibido Prestaciones y/o trabajo supera el SMI -art. 6 de la Orden de bases-
368	***54956*	2020-07-ERTE-2027	GALLART	FRANCO	MARIA DE LOS AN	1	El importe percibido Prestaciones y/o trabajo supera el SMI -art. 6 de la Orden de bases-
369	***49098*	2020-07-ERTE-0600	GALLEGO	PUJANTE	JOSE ANGEL	1	El importe percibido Prestaciones y/o trabajo supera el SMI -art. 6 de la Orden de bases-
370	***13048*	2020-07-ERTE-2368	GALLEGO	ROS	JUAN ANTONIO	1	El importe percibido Prestaciones y/o trabajo supera el SMI -art. 6 de la Orden de bases-
371	***32841*	2020-07-ERTE-5436	GÁLVEZ	CALENCO	MARÍA JOSÉ	1	El importe percibido Prestaciones y/o trabajo supera el SMI -art. 6 de la Orden de bases-
372	***02289*	2020-07-ERTE-2745	GAMBIN	GAMBIN	JOSE MARIA	1	El importe percibido Prestaciones y/o trabajo supera el SMI -art. 6 de la Orden de bases-
373	***55776*	2020-07-ERTE-0115	GAMBIN	GARRIDO	ANTONIO	1	El importe percibido Prestaciones y/o trabajo supera el SMI -art. 6 de la Orden de bases-
374	***52015*	2020-07-ERTE-0743	GARAY	CASTILLO	ANDRES EUGENIO	1	El importe percibido Prestaciones y/o trabajo supera el SMI -art. 6 de la Orden de bases-
375	***06837*	2020-07-ERTE-2912	GARCÉS	FERNANDEZ	CARMEN MARIA	1	El importe percibido Prestaciones y/o trabajo supera el SMI -art. 6 de la Orden de bases-
376	***37166*	2020-07-ERTE-0267	GARCIA	CAMPOS	JOSEFA	4	La fecha de inicio del ERTE por el que se solicita la subvención es posterior a la fecha del 30/09/2020 (artículo Sexto.2 de la resolución de convocatoria)
377	***55119*	2020-07-ERTE-1391	GARCIA	NIETO	JOSE MARINO	3	No afectado por expedientes de regulación temporal de empleo ocasionados por el COVID-19 -art. 5.1 b de la orden de bases (No es percceptor de ERTE)
378	***81590*	2020-07-ERTE-0087	GARCÍA	PEREDES	ISABEL MARÍA	1	El importe percibido Prestaciones y/o trabajo supera el SMI -art. 6 de la Orden de bases-
379	***97956*	2020-07-ERTE-6159	GARCIA	BELMONTE	ABDRÉS	3	No afectado por expedientes de regulación temporal de empleo ocasionados por el COVID-19 -art. 5.1 b de la orden de bases (No es percceptor de ERTE)
380	***36642*	2020-07-ERTE-4045	GARCIA	CAMACHO	EULALIA	3	No afectado por expedientes de regulación temporal de empleo ocasionados por el COVID-19 -art. 5.1 b de la orden de bases (No es percceptor de ERTE)
381	***82278*	2020-07-ERTE-2648	GARCIA	CORCOLES	LORENA	4	La fecha de inicio del ERTE por el que se solicita la subvención es posterior a la fecha del 30/09/2020 (artículo Sexto.2 de la resolución de convocatoria)
382	***32971*	2020-07-ERTE-3232	GARCIA	JURADO	BELEN	3	No afectado por expedientes de regulación temporal de empleo ocasionados por el COVID-19 -art. 5.1 b de la orden de bases (No es percceptor de ERTE)
383	***02908*	2020-07-ERTE-2257	GARCIA	VIDAL	ASCENSION	1	El importe percibido Prestaciones y/o trabajo supera el SMI -art. 6 de la Orden de bases-
384	***22437*	2020-07-ERTE-4866	GARCIA	MARIN	CLAUDIA	1	El importe percibido Prestaciones y/o trabajo supera el SMI -art. 6 de la Orden de bases-
385	***07956*	2020-07-ERTE-3256	GARCIA		NATHALIE SYLVIE	1	El importe percibido Prestaciones y/o trabajo supera el SMI -art. 6 de la Orden de bases-
386	***56849*	2020-07-ERTE-2827	GARCIA	ALBALADEJO	DOLORES	1	El importe percibido Prestaciones y/o trabajo supera el SMI -art. 6 de la Orden de bases-
387	***14377*	2020-07-ERTE-4908	GARCIA	ANDRES	JOSE ANTONIO	1	El importe percibido Prestaciones y/o trabajo supera el SMI -art. 6 de la Orden de bases-
388	***14716*	2020-07-ERTE-5798	GARCIA	ARTERO	ISABEL M	1	El importe percibido Prestaciones y/o trabajo supera el SMI -art. 6 de la Orden de bases-
389	***21348*	2020-07-ERTE-3542	GARCIA	BARNES	ARACELI	1	El importe percibido Prestaciones y/o trabajo supera el SMI -art. 6 de la Orden de bases-
390	***12549*	2020-07-ERTE-2859	GARCIA	BARNES	SERGIO	1	El importe percibido Prestaciones y/o trabajo supera el SMI -art. 6 de la Orden de bases-
391	***58227*	2020-07-ERTE-5890	GARCIA	BECERRA	EUSEBIO	1	El importe percibido Prestaciones y/o trabajo supera el SMI -art. 6 de la Orden de bases-
392	***56583*	2020-07-ERTE-1090	GARCIA	BLAYA	MARINA	1	El importe percibido Prestaciones y/o trabajo supera el SMI -art. 6 de la Orden de bases-
393	***93929*	2020-07-ERTE-3735	GARCIA	BRAÑAS	NURIA	1	El importe percibido Prestaciones y/o trabajo supera el SMI -art. 6 de la Orden de bases-
394	***34536*	2020-07-ERTE-0136	GARCIA	CALVO	MARIA DOLORES	1	El importe percibido Prestaciones y/o trabajo supera el SMI -art. 6 de la Orden de bases-
395	***43022*	2020-07-ERTE-5469	GARCIA	CANAL	IVAN	1	El importe percibido Prestaciones y/o trabajo supera el SMI -art. 6 de la Orden de bases-
396	***04114*	2020-07-ERTE-3456	GARCIA	CANAVATE	MARIA ESPERANZA	1	El importe percibido Prestaciones y/o trabajo supera el SMI -art. 6 de la Orden de bases-
397	***39679*	2020-07-ERTE-0951	GARCIA	CAPARRÓS	FRANCISCO JAVIE	1	El importe percibido Prestaciones y/o trabajo supera el SMI -art. 6 de la Orden de bases-
398	***45036*	2020-07-ERTE-3524	GARCIA	CARMONA	OSCAR	1	El importe percibido Prestaciones y/o trabajo supera el SMI -art. 6 de la Orden de bases-
399	***58507*	2020-07-ERTE-2053	GARCIA	CASTILLO	VIRGINIA	1	El importe percibido Prestaciones y/o trabajo supera el SMI -art. 6 de la Orden de bases-
400	***89502*	2020-07-ERTE-0950	GARCIA	CELDREN	JOAQUINA MARIA	1	El importe percibido Prestaciones y/o trabajo supera el SMI -art. 6 de la Orden de bases-
401	***49381*	2020-07-ERTE-2382	GARCIA	EGEA	JOSE ANTONIO	1	El importe percibido Prestaciones y/o trabajo supera el SMI -art. 6 de la Orden de bases-
402	***52851*	2020-07-ERTE-5306	GARCIA	ESCOLAR	ARCADIO	1	El importe percibido Prestaciones y/o trabajo supera el SMI -art. 6 de la Orden de bases-
403	***13880*	2020-07-ERTE-4181	GARCIA	ESPIN	SONIA	1	El importe percibido Prestaciones y/o trabajo supera el SMI -art. 6 de la Orden de bases-
404	***38837*	2020-07-ERTE-0363	GARCIA	GARCIA	ANA MARIA	2	Desempleo derivada del expediente de regulación temporal de empleo inferior a 30 días de duración -art. 5.1 c) de la Orden de bases
405	***17989*	2020-07-ERTE-3105	GARCIA	GARRIDO	AMALIA VICTORIA	1	El importe percibido Prestaciones y/o trabajo supera el SMI -art. 6 de la Orden de bases-
406	***32541*	2020-07-ERTE-5141	GARCIA	GOMEZ	JOSE MANUEL	1	El importe percibido Prestaciones y/o trabajo supera el SMI -art. 6 de la Orden de bases-
407	***66311*	2020-07-ERTE-5669	GARCIA	GONZALEZ	ANA MARIA	1	El importe percibido Prestaciones y/o trabajo supera el SMI -art. 6 de la Orden de bases-
408	***08600*	2020-07-ERTE-3027	GARCIA	GONZALEZ	JOSE CARLOS	1	El importe percibido Prestaciones y/o trabajo supera el SMI -art. 6 de la Orden de bases-
409	***10216*	2020-07-ERTE-0210	GARCIA	GUEVARA	MARIA LOURDES	1	El importe percibido Prestaciones y/o trabajo supera el SMI -art. 6 de la Orden de bases-
410	***43628*	2020-07-ERTE-4515	GARCIA	GUILLERMO	JOSE ANTONIO	1	El importe percibido Prestaciones y/o trabajo supera el SMI -art. 6 de la Orden de bases-
411	***49386*	2020-07-ERTE-4385	GARCIA	HERNANDEZ	MARIA TERESA	1	El importe percibido Prestaciones y/o trabajo supera el SMI -art. 6 de la Orden de bases-
412	***64267*	2020-07-ERTE-0268	GARCIA	INGLES	DIONISIO	1	El importe percibido Prestaciones y/o trabajo supera el SMI -art. 6 de la Orden de bases-
413	***76639*	2020-07-ERTE-3986	GARCIA	JIMENEZ	MARIA JESUS	1	El importe percibido Prestaciones y/o trabajo supera el SMI -art. 6 de la Orden de bases-
414	***19733*	2020-07-ERTE-3364	GARCIA	LOPEZ	ASCENSION	1	El importe percibido Prestaciones y/o trabajo supera el SMI -art. 6 de la Orden de bases-
415	***89291*	2020-07-ERTE-2747	GARCIA	LOPEZ	CRISTINA MARIA	1	El importe percibido Prestaciones y/o trabajo supera el SMI -art. 6 de la Orden de bases-
416	***33242*	2020-07-ERTE-3237	GARCIA	LORCA	RAQUEL	1	El importe percibido Prestaciones y/o trabajo supera el SMI -art. 6 de la Orden de bases-
417	***30466*	2020-07-ERTE-4077	GARCIA	MARCOS	DAVID	1	El importe percibido Prestaciones y/o trabajo supera el SMI -art. 6 de la Orden de bases-
418	***56715*	2020-07-ERTE-6164	GARCIA	MARTINEZ	ANTONIO	7	Solicitud de subvención presentada fuera de plazo
419	***02250*	2020-07-ERTE-2237	GARCIA	MARTINEZ	CARLOTA	1	El importe percibido Prestaciones y/o trabajo supera el SMI -art. 6 de la Orden de bases-
420	***70358*	2020-07-ERTE-3619	GARCIA	MARTINEZ	GINES	1	El importe percibido Prestaciones y/o trabajo supera el SMI -art. 6 de la Orden de bases-
421	***88437*	2020-07-ERTE-6162	GARCIA	MARTINEZ	JOSE ANTONIO	1	El importe percibido Prestaciones y/o trabajo supera el SMI -art. 6 de la Orden de bases-
422	***27635*	2020-07-ERTE-2137	GARCIA	MARTINEZ	JUAN	1	El importe percibido Prestaciones y/o trabajo supera el SMI -art. 6 de la Orden de bases-



423	***04145*	2020-07-ERTE-4322	GARCIA	MARTINEZ	TAMARA	1	El importe percibido Prestaciones y/o trabajo supera el SMI -art. 6 de la Orden de bases-
424	***46367*	2020-07-ERTE-0226	GARCIA	MINGUEZ	MARIA ANGELES	1	El importe percibido Prestaciones y/o trabajo supera el SMI -art. 6 de la Orden de bases-
425	***02641*	2020-07-ERTE-1589	GARCIA	MOLINA	INMACULADA	1	El importe percibido Prestaciones y/o trabajo supera el SMI -art. 6 de la Orden de bases-
426	***12423*	2020-07-ERTE-2243	GARCIA	MORALES	TRINIDAD	1	El importe percibido Prestaciones y/o trabajo supera el SMI -art. 6 de la Orden de bases-
427	***82633*	2020-07-ERTE-1007	GARCIA	MORENO	JESSICA	1	El importe percibido Prestaciones y/o trabajo supera el SMI -art. 6 de la Orden de bases-
428	***72104*	2020-07-ERTE-2070	GARCIA	NOVA	ALICIA	1	El importe percibido Prestaciones y/o trabajo supera el SMI -art. 6 de la Orden de bases-
429	***30021*	2020-07-ERTE-2082	GARCIA	PALAZON	JUAN ANTONIO	1	El importe percibido Prestaciones y/o trabajo supera el SMI -art. 6 de la Orden de bases-
430	***73988*	2020-07-ERTE-5246	GARCIA	PEREZ	JORGE	1	El importe percibido Prestaciones y/o trabajo supera el SMI -art. 6 de la Orden de bases-
431	***06073*	2020-07-ERTE-5042	GARCIA	PUCHE	ROSA	1	El importe percibido Prestaciones y/o trabajo supera el SMI -art. 6 de la Orden de bases-
432	***45664*	2020-07-ERTE-2928	GARCIA	RAMON	DAVID	1	El importe percibido Prestaciones y/o trabajo supera el SMI -art. 6 de la Orden de bases-
433	***12954*	2020-07-ERTE-0882	GARCIA	RODRIGUEZ	PABLO	1	El importe percibido Prestaciones y/o trabajo supera el SMI -art. 6 de la Orden de bases-
434	***49447*	2020-07-ERTE-3764	GARCIA	ROMERA	M JOSEFA	1	El importe percibido Prestaciones y/o trabajo supera el SMI -art. 6 de la Orden de bases-
435	***53645*	2020-07-ERTE-2907	GARCIA	ROMERO	EVA MARIA	1	El importe percibido Prestaciones y/o trabajo supera el SMI -art. 6 de la Orden de bases-
436	***56982*	2020-07-ERTE-5414	GARCIA	RUS	JUAN JOSE	1	El importe percibido Prestaciones y/o trabajo supera el SMI -art. 6 de la Orden de bases-
437	***13396*	2020-07-ERTE-5298	GARCIA	SANABRIA	AMANDA	1	El importe percibido Prestaciones y/o trabajo supera el SMI -art. 6 de la Orden de bases-
438	***54637*	2020-07-ERTE-5289	GARCIA	SANABRIA	MARIA JESUS	1	El importe percibido Prestaciones y/o trabajo supera el SMI -art. 6 de la Orden de bases-
439	***05823*	2020-07-ERTE-5191	GARCIA	SANCHEZ	MARIA PELIGR	1	El importe percibido Prestaciones y/o trabajo supera el SMI -art. 6 de la Orden de bases-
440	***74022*	2020-07-ERTE-0885	GARCIA	SERRANO	AMELIA	1	El importe percibido Prestaciones y/o trabajo supera el SMI -art. 6 de la Orden de bases-
441	***63254*	2020-07-ERTE-5652	GARCIA	TEBAR	MARIA DEL MAR	7	Solicitud de subvención presentada fuera de plazo
442	***21183*	2020-07-ERTE-2814	GARCIA	VERA	ANTONIO	1	El importe percibido Prestaciones y/o trabajo supera el SMI -art. 6 de la Orden de bases-
443	***38899*	2020-07-ERTE-5865	GARCIA	YEPES	MARIA CONCEPCIO	1	El importe percibido Prestaciones y/o trabajo supera el SMI -art. 6 de la Orden de bases-
444	***65948*	2020-07-ERTE-0076	GARCIA	ZAFRA	ANA	1	El importe percibido Prestaciones y/o trabajo supera el SMI -art. 6 de la Orden de bases-
445	***10797*	2020-07-ERTE-4752	GARCÍA	BRAÑAS	ALBA MARÍA	1	El importe percibido Prestaciones y/o trabajo supera el SMI -art. 6 de la Orden de bases-
446	***53294*	2020-07-ERTE-5148	GARCÍA	CORBALÁN	LARA	1	El importe percibido Prestaciones y/o trabajo supera el SMI -art. 6 de la Orden de bases-
447	***65638*	2020-07-ERTE-0407	GARCÍA	FERNÁNDEZ	JUANA	1	El importe percibido Prestaciones y/o trabajo supera el SMI -art. 6 de la Orden de bases-
448	***71780*	2020-07-ERTE-4784	GARCÍA	GARCÍA	MIGUEL ÁNGEL	1	El importe percibido Prestaciones y/o trabajo supera el SMI -art. 6 de la Orden de bases-
449	***62698*	2020-07-ERTE-0254	GARRE	TORRES	JOSÉ RAMÓN	1	El importe percibido Prestaciones y/o trabajo supera el SMI -art. 6 de la Orden de bases-
450	***65902*	2020-07-ERTE-0463	GARRES	JIMENEZ	MARTA	1	El importe percibido Prestaciones y/o trabajo supera el SMI -art. 6 de la Orden de bases-
451	***68009*	2020-07-ERTE-5348	GARRIDO	ABELLAN	MA ESTER	1	El importe percibido Prestaciones y/o trabajo supera el SMI -art. 6 de la Orden de bases-
452	***98327*	2020-07-ERTE-3248	GARRIDO	BORJA	JOSE	1	El importe percibido Prestaciones y/o trabajo supera el SMI -art. 6 de la Orden de bases-
453	***13144*	2020-07-ERTE-1111	GARRIDO	BORJA	ÍSMAR	1	El importe percibido Prestaciones y/o trabajo supera el SMI -art. 6 de la Orden de bases-
454	***92730*	2020-07-ERTE-1853	GARRIDO	LOPEZ	AILA MARIA	5	Que el trabajador afectado por ERTE lo compatibiliza con otro trabajo, por lo que no cumple lo establecido en el apartado 5.1 f de la orden de bases
455	***21879*	2020-07-ERTE-1563	GARRO	MARTINEZ	SILVIA	2	Desempleo derivada del expediente de regulación temporal de empleo inferior a 30 días de duración - art. 5.1 c) de la Orden de bases
456	***53246*	2020-07-ERTE-2153	GAZQUEZ	ROSIQUE	EULALIA	1	El importe percibido Prestaciones y/o trabajo supera el SMI -art. 6 de la Orden de bases-
457	***05558*	2020-07-ERTE-2478	GEA	PLAZAS	TAMARA	5	Que el trabajador afectado por ERTE lo compatibiliza con otro trabajo, por lo que no cumple lo establecido en el apartado 5.1 f de la orden de bases
458	***05617*	2020-07-ERTE-4904	GEA	SANCHEZ	ANTONIO	1	El importe percibido Prestaciones y/o trabajo supera el SMI -art. 6 de la Orden de bases-
459	***54994*	2020-07-ERTE-6000	GEA	VITA	MATEA	1	El importe percibido Prestaciones y/o trabajo supera el SMI -art. 6 de la Orden de bases-
460	***06083*	2020-07-ERTE-3028	GIL	PARRAS	RAMON	3	No afectado por expedientes de regulación temporal de empleo ocasionados por el COVID-19 -art. 5.1 b de la orden de bases (No es percceptor de ERTE)
461	***45262*	2020-07-ERTE-5636	GIL	CERON	M DOLORES	7	Solicitud de subvención presentada fuera de plazo
462	***41287*	2020-07-ERTE-4156	GIL	FEREZ	ANTONIA	1	El importe percibido Prestaciones y/o trabajo supera el SMI -art. 6 de la Orden de bases-
463	***12567*	2020-07-ERTE-2328	GIL	GOMEZ	MARIA DOLORES	1	El importe percibido Prestaciones y/o trabajo supera el SMI -art. 6 de la Orden de bases-
464	***18099*	2020-07-ERTE-1786	GIL	LOPEZ	MARIA ISABEL	1	El importe percibido Prestaciones y/o trabajo supera el SMI -art. 6 de la Orden de bases-
465	***14983*	2020-07-ERTE-0401	GIL	MAYOL	MARIA JOSE	1	El importe percibido Prestaciones y/o trabajo supera el SMI -art. 6 de la Orden de bases-
466	***43542*	2020-07-ERTE-2865	GIL	VALERO	ROSA MARIA	1	El importe percibido Prestaciones y/o trabajo supera el SMI -art. 6 de la Orden de bases-
467	***36375*	2020-07-ERTE-3808	GILBERTE	CANOVAS	JULIAN	3	No afectado por expedientes de regulación temporal de empleo ocasionados por el COVID-19 -art. 5.1 b de la orden de bases (No es percceptor de ERTE)
468	***36074*	2020-07-ERTE-3621	GIMENEZ	PENIN	JESSICA	1	El importe percibido Prestaciones y/o trabajo supera el SMI -art. 6 de la Orden de bases-
469	***60618*	2020-07-ERTE-2812	GIMÉNEZ	MÉNDEZ	MARÍA DOLORES	1	El importe percibido Prestaciones y/o trabajo supera el SMI -art. 6 de la Orden de bases-
470	***48530*	2020-07-ERTE-5193	GIRALDO	CARDONA	SARA ALEJANDRA	4	La fecha de inicio del ERTE por el que se solicita la subvención es posterior a la fecha del 30/09/2020 (artículo Sexto.2 de la resolución de convocatoria)
471	***02943*	2020-07-ERTE-2341	GIRALDO	GUTIERREZ	MARIA CECILIA	1	El importe percibido Prestaciones y/o trabajo supera el SMI -art. 6 de la Orden de bases-
472	***37414*	2020-07-ERTE-2323	GÓMEZ	LEVVA	MARÍA DOLORES	1	El importe percibido Prestaciones y/o trabajo supera el SMI -art. 6 de la Orden de bases-
473	***41505*	2020-07-ERTE-3534	GOMEZ	CARVAJAL	DAVID	1	El importe percibido Prestaciones y/o trabajo supera el SMI -art. 6 de la Orden de bases-
474	***65614*	2020-07-ERTE-4514	GOMEZ	MARIN	MARIA JESUS	1	El importe percibido Prestaciones y/o trabajo supera el SMI -art. 6 de la Orden de bases-
475	***09101*	2020-07-ERTE-5604	GOMEZ	NOGUERA	MARÍA DOLORES	1	El importe percibido Prestaciones y/o trabajo supera el SMI -art. 6 de la Orden de bases-
476	***44539*	2020-07-ERTE-4330	GOMEZ	VIVANCOS	IRENE	2	Desempleo derivada del expediente de regulación temporal de empleo inferior a 30 días de duración - art. 5.1 c) de la Orden de bases
477	***32418*	2020-07-ERTE-2872	GÓMEZ	GUILLÉN	MARIA ELENA	3	No afectado por expedientes de regulación temporal de empleo ocasionados por el COVID-19 -art. 5.1 b de la orden de bases (No es percceptor de ERTE)
478	***58059*	2020-07-ERTE-0386	GOMEZ	AGUILAR	JOSE ANTONIO	1	El importe percibido Prestaciones y/o trabajo supera el SMI -art. 6 de la Orden de bases-
479	***95831*	2020-07-ERTE-4453	GOMEZ	ALBENTOSA	TAMARA	1	El importe percibido Prestaciones y/o trabajo supera el SMI -art. 6 de la Orden de bases-
480	***49306*	2020-07-ERTE-3344	GOMEZ	BASTIDA	JOSEFA	1	El importe percibido Prestaciones y/o trabajo supera el SMI -art. 6 de la Orden de bases-
481	***36002*	2020-07-ERTE-3326	GOMEZ	BERNABE	MARI CARMEN	1	El importe percibido Prestaciones y/o trabajo supera el SMI -art. 6 de la Orden de bases-
482	***39121*	2020-07-ERTE-5585	GOMEZ	DIAZ	ANA ISABEL	1	El importe percibido Prestaciones y/o trabajo supera el SMI -art. 6 de la Orden de bases-
483	***75784*	2020-07-ERTE-5155	GOMEZ	GARCIA	ISABEL MARIA	1	El importe percibido Prestaciones y/o trabajo supera el SMI -art. 6 de la Orden de bases-
484	***53492*	2020-07-ERTE-5450	GOMEZ	GUILLÉN	NOELIA	1	El importe percibido Prestaciones y/o trabajo supera el SMI -art. 6 de la Orden de bases-
485	***30209*	2020-07-ERTE-4842	GOMEZ	GUTIERREZ	JUAN MANUEL	1	El importe percibido Prestaciones y/o trabajo supera el SMI -art. 6 de la Orden de bases-
486	***29199*	2020-07-ERTE-5115	GOMEZ	LOPEZ	JORGE LUIS	1	El importe percibido Prestaciones y/o trabajo supera el SMI -art. 6 de la Orden de bases-
487	***46352*	2020-07-ERTE-5167	GOMEZ	LOPEZ	JOSE MARIA	1	El importe percibido Prestaciones y/o trabajo supera el SMI -art. 6 de la Orden de bases-
488	***42433*	2020-07-ERTE-0782	GOMEZ	MARTINEZ	ANA GEMA	1	El importe percibido Prestaciones y/o trabajo supera el SMI -art. 6 de la Orden de bases-
489	***83550*	2020-07-ERTE-0477	GOMEZ	MARTINEZ	CARIDAD	1	El importe percibido Prestaciones y/o trabajo supera el SMI -art. 6 de la Orden de bases-
490	***61792*	2020-07-ERTE-5021	GOMEZ	OROZCO	ANTONIA	1	El importe percibido Prestaciones y/o trabajo supera el SMI -art. 6 de la Orden de bases-
491	***66462*	2020-07-ERTE-3460	GOMEZ	RUIZ	CONCEPCION	2	Desempleo derivada del expediente de regulación temporal de empleo inferior a 30 días de duración - art. 5.1 c) de la Orden de bases



492	***14281*	2020-07-ERTE-5698	GOMEZ	TOMAS	JENNIFER MARIA	1	El importe percibido Prestaciones y/o trabajo supera el SMI -art. 6 de la Orden de bases-
493	***18508*	2020-07-ERTE-5283	GOMEZ	VALERA	GEMA	1	El importe percibido Prestaciones y/o trabajo supera el SMI -art. 6 de la Orden de bases-
494	***18097*	2020-07-ERTE-0478	GÓMEZ	MATALLANA	MARÍA ÁNGELES	1	El importe percibido Prestaciones y/o trabajo supera el SMI -art. 6 de la Orden de bases-
495	***06251*	2020-07-ERTE-6193	GONZALEZ	CANOVAS	ANDRES	7	Solicitud de subvención presentada fuera de plazo
496	***59168*	2020-07-ERTE-1436	GONZALEZ	MORALES	NATALIA	1	El importe percibido Prestaciones y/o trabajo supera el SMI -art. 6 de la Orden de bases-
497	***07676*	2020-07-ERTE-5960	GONZALEZ	SUAREZ	YUNET	3	No afectado por expedientes de regulación temporal de empleo ocasionados por el COVID-19 -art. 5.1 b de la orden de bases (No es perceptor de ERTE)
498	***45062*	2020-07-ERTE-3668	González	García	Teodora Castora	3	No afectado por expedientes de regulación temporal de empleo ocasionados por el COVID-19 -art. 5.1 b de la orden de bases (No es perceptor de ERTE)
499	***11082*	2020-07-ERTE-1285	GONZALEZ	AGUINAGA	ALBERTO	5	Que el trabajador afectado por ERTE lo compatibiliza con otro trabajo, por lo que no cuple lo establecido en el apartado 5.1 f de la orden de bases
500	***09860*	2020-07-ERTE-5906	GONZALEZ	CASTILLO	EVA MARIA	1	El importe percibido Prestaciones y/o trabajo supera el SMI -art. 6 de la Orden de bases-
501	***98542*	2020-07-ERTE-3229	GONZALEZ	CREMADES	IVAN	1	El importe percibido Prestaciones y/o trabajo supera el SMI -art. 6 de la Orden de bases-
502	***43772*	2020-07-ERTE-3378	GONZALEZ	GARCIA	AMADOR	1	El importe percibido Prestaciones y/o trabajo supera el SMI -art. 6 de la Orden de bases-
503	***86159*	2020-07-ERTE-1607	GONZALEZ	GARCIA	ELENA CORINA	1	El importe percibido Prestaciones y/o trabajo supera el SMI -art. 6 de la Orden de bases-
504	***54520*	2020-07-ERTE-3173	GONZALEZ	MARIA	AINOA	1	El importe percibido Prestaciones y/o trabajo supera el SMI -art. 6 de la Orden de bases-
505	***91157*	2020-07-ERTE-3414	GONZALEZ	MARTIN	ANA MARIA	1	El importe percibido Prestaciones y/o trabajo supera el SMI -art. 6 de la Orden de bases-
506	***76864*	2020-07-ERTE-2906	GONZALEZ	MIRAS	MAGDALENA	1	El importe percibido Prestaciones y/o trabajo supera el SMI -art. 6 de la Orden de bases-
507	***30145*	2020-07-ERTE-4692	GONZALEZ	OJADOS	DANIEL	1	El importe percibido Prestaciones y/o trabajo supera el SMI -art. 6 de la Orden de bases-
508	***86783*	2020-07-ERTE-2634	GONZALEZ	OJADOS	JOSE ANTON	1	El importe percibido Prestaciones y/o trabajo supera el SMI -art. 6 de la Orden de bases-
509	***02485*	2020-07-ERTE-4562	GONZALEZ	ORTUÑO	CARMEN MARIA	1	El importe percibido Prestaciones y/o trabajo supera el SMI -art. 6 de la Orden de bases-
510	***38317*	2020-07-ERTE-2879	GONZALEZ	RAYA	ANTONIO	1	El importe percibido Prestaciones y/o trabajo supera el SMI -art. 6 de la Orden de bases-
511	***47869*	2020-07-ERTE-0771	GONZALEZ	SANCHO	ELENA	1	El importe percibido Prestaciones y/o trabajo supera el SMI -art. 6 de la Orden de bases-
512	***04540*	2020-07-ERTE-0097	GONZALEZ	SERRANO	MARIA CARMEN	1	El importe percibido Prestaciones y/o trabajo supera el SMI -art. 6 de la Orden de bases-
513	***54498*	2020-07-ERTE-0327	GONZALEZ	VALENCIA	MARCELA LOURDES	1	El importe percibido Prestaciones y/o trabajo supera el SMI -art. 6 de la Orden de bases-
514	***39778*	2020-07-ERTE-4868	GONZALEZ	VIOZQUEZ	MARIA ANGELES	1	El importe percibido Prestaciones y/o trabajo supera el SMI -art. 6 de la Orden de bases-
515	***48797*	2020-07-ERTE-2840	GONZALEZ	VIVANCOS	RAQUEL	1	El importe percibido Prestaciones y/o trabajo supera el SMI -art. 6 de la Orden de bases-
516	***39196*	2020-07-ERTE-3755	GRACIA	SAURA	IRENE	1	El importe percibido Prestaciones y/o trabajo supera el SMI -art. 6 de la Orden de bases-
517	***63633*	2020-07-ERTE-5473	GREGORIO	PALENCIA	ANTONIO ABAD	1	El importe percibido Prestaciones y/o trabajo supera el SMI -art. 6 de la Orden de bases-
518	***48036*	2020-07-ERTE-4899	GUARDIOLA	GIL	ISABEL	1	El importe percibido Prestaciones y/o trabajo supera el SMI -art. 6 de la Orden de bases-
519	***22971*	2020-07-ERTE-0568	GUARDIOLA	SALAR	PASCUAL ANGEL	1	El importe percibido Prestaciones y/o trabajo supera el SMI -art. 6 de la Orden de bases-
520	***76430*	2020-07-ERTE-2811	GUERRERO	GOMEZ	CAROLINA	1	El importe percibido Prestaciones y/o trabajo supera el SMI -art. 6 de la Orden de bases-
521	***54153*	2020-07-ERTE-4198	GUERRERO	MOLINA	ENCARNACION	1	El importe percibido Prestaciones y/o trabajo supera el SMI -art. 6 de la Orden de bases-
522	***91605*	2020-07-ERTE-2181	GUERRERO	MUÑOZ	MARCIA JEANETH	1	El importe percibido Prestaciones y/o trabajo supera el SMI -art. 6 de la Orden de bases-
523	***80597*	2020-07-ERTE-5759	GUERRERO	PEREZ	DAVID	1	El importe percibido Prestaciones y/o trabajo supera el SMI -art. 6 de la Orden de bases-
524	***48390*	2020-07-ERTE-1189	GUERRERO	PEREZ	PEDRO	1	El importe percibido Prestaciones y/o trabajo supera el SMI -art. 6 de la Orden de bases-
525	***94984*	2020-07-ERTE-3425	GUILLAMON	BRIONES	TERESA DE JESUS	1	El importe percibido Prestaciones y/o trabajo supera el SMI -art. 6 de la Orden de bases-
526	***23618*	2020-07-ERTE-1150	GUILLAMON	RUIZ	PASCUAL	1	El importe percibido Prestaciones y/o trabajo supera el SMI -art. 6 de la Orden de bases-
527	***46856*	2020-07-ERTE-4501	GUILLAMON	SABATELL	AMPARO	1	El importe percibido Prestaciones y/o trabajo supera el SMI -art. 6 de la Orden de bases-
528	***04136*	2020-07-ERTE-5496	GUILLEN	CONTRERAS	JOAQUIN	1	El importe percibido Prestaciones y/o trabajo supera el SMI -art. 6 de la Orden de bases-
529	***99423*	2020-07-ERTE-1321	GUILLEN	GALINDO	PEDRO ANTONIO	1	El importe percibido Prestaciones y/o trabajo supera el SMI -art. 6 de la Orden de bases-
530	***66073*	2020-07-ERTE-5178	GUILLEN	RIOS	MARIA DOLORES	1	El importe percibido Prestaciones y/o trabajo supera el SMI -art. 6 de la Orden de bases-
531	***83021*	2020-07-ERTE-2058	GUIRAO	MORENO	MARIA JOSE	1	El importe percibido Prestaciones y/o trabajo supera el SMI -art. 6 de la Orden de bases-
532	***03572*	2020-07-ERTE-4285	GUIRAO	MARTINEZ	FRANCISCO JAVIE	1	El importe percibido Prestaciones y/o trabajo supera el SMI -art. 6 de la Orden de bases-
533	***54079*	2020-07-ERTE-0572	GUIRAO	MERCADER	M CARMEN	1	El importe percibido Prestaciones y/o trabajo supera el SMI -art. 6 de la Orden de bases-
534	***57374*	2020-07-ERTE-3000	GUIRAO	MORENO	FRANCISCO	1	El importe percibido Prestaciones y/o trabajo supera el SMI -art. 6 de la Orden de bases-
535	***94617*	2020-07-ERTE-5187	GULLON	GARCIA	AMANDO	1	El importe percibido Prestaciones y/o trabajo supera el SMI -art. 6 de la Orden de bases-
536	***28969*	2020-07-ERTE-5280	GUTIERREZ	BELMONTE	MONICA	1	El importe percibido Prestaciones y/o trabajo supera el SMI -art. 6 de la Orden de bases-
537	***55952*	2020-07-ERTE-1052	GUTIERREZ	MADRID	MARTA	1	El importe percibido Prestaciones y/o trabajo supera el SMI -art. 6 de la Orden de bases-
538	***71899*	2020-07-ERTE-2813	GUTIERREZ	PORTALES	MARIA ISABEL	1	El importe percibido Prestaciones y/o trabajo supera el SMI -art. 6 de la Orden de bases-
539	***76683*	2020-07-ERTE-4044	HEREDIA	MARTIN	RAFAEL	1	El importe percibido Prestaciones y/o trabajo supera el SMI -art. 6 de la Orden de bases-
540	***19376*	2020-07-ERTE-1036	HERNANDEZ	GUTIERREZ	MARIA DE LOS ANGELES	4	La fecha de inicio del ERTE por el que se solicita la subvención es posterior a la fecha del 30/09/2020 (artículo Sexto.2 de la resolución de convocatoria)
541	***95912*	2020-07-ERTE-5830	HERNANDEZ	ABAD	PABLO	1	El importe percibido Prestaciones y/o trabajo supera el SMI -art. 6 de la Orden de bases-
542	***04672*	2020-07-ERTE-1822	HERNANDEZ	BLANCO	JOSE MARIA	1	El importe percibido Prestaciones y/o trabajo supera el SMI -art. 6 de la Orden de bases-
543	***37261*	2020-07-ERTE-2334	HERNANDEZ	COLMENA	SALVADOR	1	El importe percibido Prestaciones y/o trabajo supera el SMI -art. 6 de la Orden de bases-
544	***41923*	2020-07-ERTE-1516	HERNANDEZ	COLMENA	VERONICA	1	El importe percibido Prestaciones y/o trabajo supera el SMI -art. 6 de la Orden de bases-
545	***49587*	2020-07-ERTE-2096	HERNANDEZ	ESCUADERO	CARMEN PILAR	1	El importe percibido Prestaciones y/o trabajo supera el SMI -art. 6 de la Orden de bases-
546	***37561*	2020-07-ERTE-3922	HERNANDEZ	GARCIA	ANA BELEN	1	El importe percibido Prestaciones y/o trabajo supera el SMI -art. 6 de la Orden de bases-
547	***98372*	2020-07-ERTE-4260	HERNANDEZ	GARCIA	CARMEN	1	El importe percibido Prestaciones y/o trabajo supera el SMI -art. 6 de la Orden de bases-
548	***06539*	2020-07-ERTE-3448	HERNANDEZ	GONZALEZ	ANTONIO	1	El importe percibido Prestaciones y/o trabajo supera el SMI -art. 6 de la Orden de bases-
549	***40912*	2020-07-ERTE-2951	HERNANDEZ	GONZALVEZ	JAVIER	1	El importe percibido Prestaciones y/o trabajo supera el SMI -art. 6 de la Orden de bases-
550	***22837*	2020-07-ERTE-4796	HERNANDEZ	HERNANDEZ	MARIA JOSE	1	El importe percibido Prestaciones y/o trabajo supera el SMI -art. 6 de la Orden de bases-
551	***10560*	2020-07-ERTE-2976	HERNANDEZ	JIMENEZ	VANESA	1	El importe percibido Prestaciones y/o trabajo supera el SMI -art. 6 de la Orden de bases-
552	***32592*	2020-07-ERTE-0177	HERNANDEZ	NAVARRO	ABEL	1	El importe percibido Prestaciones y/o trabajo supera el SMI -art. 6 de la Orden de bases-
553	***06410*	2020-07-ERTE-2542	HERNANDEZ	ORELLANA	MARIELA FERNAND	1	El importe percibido Prestaciones y/o trabajo supera el SMI -art. 6 de la Orden de bases-
554	***77036*	2020-07-ERTE-5278	HERNANDEZ	OREÑES	LAURA	1	El importe percibido Prestaciones y/o trabajo supera el SMI -art. 6 de la Orden de bases-
555	***98911*	2020-07-ERTE-0118	HERNANDEZ	PINERA	MIGUEL	1	El importe percibido Prestaciones y/o trabajo supera el SMI -art. 6 de la Orden de bases-
556	***36667*	2020-07-ERTE-0811	HERNANDEZ	QUILES	NURIA	1	El importe percibido Prestaciones y/o trabajo supera el SMI -art. 6 de la Orden de bases-
557	***39492*	2020-07-ERTE-5183	HERNANDEZ	SANCHEZ	GEMMA	1	El importe percibido Prestaciones y/o trabajo supera el SMI -art. 6 de la Orden de bases-
558	***15507*	2020-07-ERTE-3241	HERNANDEZ	SERRANO	CARMEN MARIA	1	El importe percibido Prestaciones y/o trabajo supera el SMI -art. 6 de la Orden de bases-
559	***38705*	2020-07-ERTE-0377	HERNANDEZ	TORMO	INMACULADA CONC	1	El importe percibido Prestaciones y/o trabajo supera el SMI -art. 6 de la Orden de bases-
560	***45440*	2020-07-ERTE-5388	HERRERA	SANCHEZ	ALEX EDISON	1	El importe percibido Prestaciones y/o trabajo supera el SMI -art. 6 de la Orden de bases-
561	***36068*	2020-07-ERTE-0274	HERRERO	ARBOLEDAS	PALOMA	1	El importe percibido Prestaciones y/o trabajo supera el SMI -art. 6 de la Orden de bases-
562	***01943*	2020-07-ERTE-1958	HIDALGO	PALOMARES	LIDIA	1	El importe percibido Prestaciones y/o trabajo supera el SMI -art. 6 de la Orden de bases-
563	***00640*	2020-07-ERTE-5250	HIDALGO	JIMENEZ	NATALIO RUBEN	1	El importe percibido Prestaciones y/o trabajo supera el SMI -art. 6 de la Orden de bases-



564	***95225*	2020-07-ERTE-4775	HIDALGO	CARREÑO	MARÍA DEL CARME	1	El importe percibido Prestaciones y/o trabajo supera el SMI -art. 6 de la Orden de bases-
565	***55948*	2020-07-ERTE-2500	HIDALGO	CASADO	MARIA	1	El importe percibido Prestaciones y/o trabajo supera el SMI -art. 6 de la Orden de bases-
566	***36307*	2020-07-ERTE-4326	HIDALGO	GIMENEZ	ESTEFANIA	1	El importe percibido Prestaciones y/o trabajo supera el SMI -art. 6 de la Orden de bases-
567	***85642*	2020-07-ERTE-4170	HITA	LÓPEZ	JUAN	1	El importe percibido Prestaciones y/o trabajo supera el SMI -art. 6 de la Orden de bases-
568	***48869*	2020-07-ERTE-2076	HITA	PEREA	OSCAR	1	El importe percibido Prestaciones y/o trabajo supera el SMI -art. 6 de la Orden de bases-
569	***33449*	2020-07-ERTE-1732	HORTAL	GARCIA	DAVID	2	Desempleo derivada del expediente de regulación temporal de empleo inferior a 30 días de duración - art. 5.1 c) de la Orden de bases
570	***34029*	2020-07-ERTE-4867	HUERTAS	DIAZ	FRANCISCA	1	El importe percibido Prestaciones y/o trabajo supera el SMI -art. 6 de la Orden de bases-
571	***80302*	2020-07-ERTE-2351	HUERTAS	LOPEZ	MARIA AZUCENA	1	El importe percibido Prestaciones y/o trabajo supera el SMI -art. 6 de la Orden de bases-
572	***88602*	2020-07-ERTE-5198	HUERTAS	ROSIQUE	YOLANDA	1	El importe percibido Prestaciones y/o trabajo supera el SMI -art. 6 de la Orden de bases-
573	***28130*	2020-07-ERTE-3927	HURTADO	MICO	JAVIER	1	El importe percibido Prestaciones y/o trabajo supera el SMI -art. 6 de la Orden de bases-
574	***51943*	2020-07-ERTE-2506	HURTADO	OLIVER	CRISTINA	1	El importe percibido Prestaciones y/o trabajo supera el SMI -art. 6 de la Orden de bases-
575	***48655*	2020-07-ERTE-3683	IBAÑEZ	CANOVAS	MARIA	1	El importe percibido Prestaciones y/o trabajo supera el SMI -art. 6 de la Orden de bases-
576	***04783*	2020-07-ERTE-5644	IBAÑEZ	PARDO	NOELIA	7	Solicitud de subvención presentada fuera de plazo
577	***33794*	2020-07-ERTE-2003	IBARRA	MOULIAA	MIRIAM	1	El importe percibido Prestaciones y/o trabajo supera el SMI -art. 6 de la Orden de bases-
578	***26137*	2020-07-ERTE-3566	IGLESIAS	DOMENECH	MARIA JOSE	1	El importe percibido Prestaciones y/o trabajo supera el SMI -art. 6 de la Orden de bases-
579	***93721*	2020-07-ERTE-5308	ILINCA		MARIANA MARCELA	1	El importe percibido Prestaciones y/o trabajo supera el SMI -art. 6 de la Orden de bases-
580	***18747*	2020-07-ERTE-5940	IMBERNON	ORTEGA	CLAUDIA VEGA	1	El importe percibido Prestaciones y/o trabajo supera el SMI -art. 6 de la Orden de bases-
581	***76618*	2020-07-ERTE-5943	INIESTA	CUADRADO	JOSEFA ESPERANZ	1	El importe percibido Prestaciones y/o trabajo supera el SMI -art. 6 de la Orden de bases-
582	***35905*	2020-07-ERTE-0978	IZQUIERDO	ALBALADEJO	DOLORES	1	El importe percibido Prestaciones y/o trabajo supera el SMI -art. 6 de la Orden de bases-
583	***19524*	2020-07-ERTE-5203	JARA	SERNA	MARIA ASCENSION	4	La fecha de inicio del ERTE por el que se solicita la subvención es posterior a la fecha del 30/09/2020 (artículo Sexto.2 de la resolución de convocatoria)
584	***16789*	2020-07-ERTE-6075	JARA	PIZARRO	MAURICIO RAUL	1	El importe percibido Prestaciones y/o trabajo supera el SMI -art. 6 de la Orden de bases-
585	***48630*	2020-07-ERTE-6128	JIMENEZ	FUENTES	GABRIEL	3	No afectado por expedientes de regulación temporal de empleo ocasionados por el COVID-19 -art. 5.1 b) de la orden de bases (No es percceptor de ERTE)
586	***95152*	2020-07-ERTE-0654	JIMENEZ	NAVARRO	ANGELES	1	El importe percibido Prestaciones y/o trabajo supera el SMI -art. 6 de la Orden de bases-
587	***09770*	2020-07-ERTE-3629	JIMENEZ	ANIDOS	ELENA MARIA	1	El importe percibido Prestaciones y/o trabajo supera el SMI -art. 6 de la Orden de bases-
588	***54741*	2020-07-ERTE-5987	JIMENEZ	CELDLAN	MARIA DOLORES	1	El importe percibido Prestaciones y/o trabajo supera el SMI -art. 6 de la Orden de bases-
589	***04133*	2020-07-ERTE-1304	JIMENEZ	GARCIA	SONIA	1	El importe percibido Prestaciones y/o trabajo supera el SMI -art. 6 de la Orden de bases-
590	***03430*	2020-07-ERTE-1282	JIMENEZ	GONZALEZ	JOSE ANGEL	1	El importe percibido Prestaciones y/o trabajo supera el SMI -art. 6 de la Orden de bases-
591	***23922*	2020-07-ERTE-2080	JIMENEZ	HERNANDEZ	MARIA ANGELES	1	El importe percibido Prestaciones y/o trabajo supera el SMI -art. 6 de la Orden de bases-
592	***54071*	2020-07-ERTE-3449	JIMENEZ	MARTINEZ	DOLORES ASCARNA	1	El importe percibido Prestaciones y/o trabajo supera el SMI -art. 6 de la Orden de bases-
593	***20813*	2020-07-ERTE-0440	JIMENEZ	MARTINEZ	MARIA ANSCAN	1	El importe percibido Prestaciones y/o trabajo supera el SMI -art. 6 de la Orden de bases-
594	***32171*	2020-07-ERTE-4026	JIMENEZ	MAS	JULIA	1	El importe percibido Prestaciones y/o trabajo supera el SMI -art. 6 de la Orden de bases-
595	***91529*	2020-07-ERTE-3159	JIMENEZ	MIÑANO	MARIA JOSE	1	El importe percibido Prestaciones y/o trabajo supera el SMI -art. 6 de la Orden de bases-
596	***79463*	2020-07-ERTE-4616	JIMENEZ	PLA	MARIA	1	El importe percibido Prestaciones y/o trabajo supera el SMI -art. 6 de la Orden de bases-
597	***48918*	2020-07-ERTE-2084	JIMENEZ	SANCHEZ	CRISTIAN	1	El importe percibido Prestaciones y/o trabajo supera el SMI -art. 6 de la Orden de bases-
598	***84301*	2020-07-ERTE-5859	JIMENEZ	SANCHEZ	PEDRO	1	El importe percibido Prestaciones y/o trabajo supera el SMI -art. 6 de la Orden de bases-
599	***55580*	2020-07-ERTE-0588	JIMENEZ	FERNÁNDEZ	CRISTINA	1	El importe percibido Prestaciones y/o trabajo supera el SMI -art. 6 de la Orden de bases-
600	***06571*	2020-07-ERTE-5267	JIMENO	LLAMAS	JOSE MARIA	1	El importe percibido Prestaciones y/o trabajo supera el SMI -art. 6 de la Orden de bases-
601	***40585*	2020-07-ERTE-5205	JOURDAIN	CARRILLO	MICHEL	1	El importe percibido Prestaciones y/o trabajo supera el SMI -art. 6 de la Orden de bases-
602	***93056*	2020-07-ERTE-3706	JUAN	ANTON	M LOURDES	1	El importe percibido Prestaciones y/o trabajo supera el SMI -art. 6 de la Orden de bases-
603	***54642*	2020-07-ERTE-3331	JUAREZ	ZAPATA	DANIEL	1	El importe percibido Prestaciones y/o trabajo supera el SMI -art. 6 de la Orden de bases-
604	***36032*	2020-07-ERTE-5954	JUAREZ	ROMERO	JULIA	1	El importe percibido Prestaciones y/o trabajo supera el SMI -art. 6 de la Orden de bases-
605	***98149*	2020-07-ERTE-2177	JUESAS	TORRENTE	MANUEL	1	El importe percibido Prestaciones y/o trabajo supera el SMI -art. 6 de la Orden de bases-
606	***64942*	2020-07-ERTE-4901	JULIA	GARCIA	MARIA JOSEFA	2	Desempleo derivada del expediente de regulación temporal de empleo inferior a 30 días de duración - art. 5.1 c) de la Orden de bases
607	***31262*	2020-07-ERTE-5985	KADFI	BOUBEKRI	KENZA	1	El importe percibido Prestaciones y/o trabajo supera el SMI -art. 6 de la Orden de bases-
608	***16357*	2020-07-ERTE-5058	KRYVOKULSKA		INNA	1	El importe percibido Prestaciones y/o trabajo supera el SMI -art. 6 de la Orden de bases-
609	***67946*	2020-07-ERTE-3187	KULHANEK		MARGIT	1	El importe percibido Prestaciones y/o trabajo supera el SMI -art. 6 de la Orden de bases-
610	***32623*	2020-07-ERTE-2036	LACAL	ALCARAZ	NATALIA	3	No afectado por expedientes de regulación temporal de empleo ocasionados por el COVID-19 -art. 5.1 b) de la orden de bases (No es percceptor de ERTE)
611	***50658*	2020-07-ERTE-5385	LAJARIN	ROMERO	ASUNCION	1	El importe percibido Prestaciones y/o trabajo supera el SMI -art. 6 de la Orden de bases-
612	***31611*	2020-07-ERTE-0534	LARA	FERNANDEZ	CHRISTIAN	1	El importe percibido Prestaciones y/o trabajo supera el SMI -art. 6 de la Orden de bases-
613	***67050*	2020-07-ERTE-1673	LARIO	GARCIA	M.CARMEN	1	El importe percibido Prestaciones y/o trabajo supera el SMI -art. 6 de la Orden de bases-
614	***22286*	2020-07-ERTE-0988	LARIOS	ZAPATA	MARIA	1	El importe percibido Prestaciones y/o trabajo supera el SMI -art. 6 de la Orden de bases-
615	***43185*	2020-07-ERTE-2579	LEAL	LLORET	ADRIAN	1	El importe percibido Prestaciones y/o trabajo supera el SMI -art. 6 de la Orden de bases-
616	***47824*	2020-07-ERTE-4804	LEON	BRAVO	VICENTE NEPTALI	1	El importe percibido Prestaciones y/o trabajo supera el SMI -art. 6 de la Orden de bases-
617	***29520*	2020-07-ERTE-4974	LEON	LEON	LORENA ESPERANZ	1	El importe percibido Prestaciones y/o trabajo supera el SMI -art. 6 de la Orden de bases-
618	***85515*	2020-07-ERTE-6184	LEON	LOPEZ	ANA MARIA	1	El importe percibido Prestaciones y/o trabajo supera el SMI -art. 6 de la Orden de bases-
619	***16348*	2020-07-ERTE-0241	LEON	VILLALBA	BEATRIZ	1	El importe percibido Prestaciones y/o trabajo supera el SMI -art. 6 de la Orden de bases-
620	***21025*	2020-07-ERTE-1369	LINARES	CAIROS	MARIO MANUEL	1	El importe percibido Prestaciones y/o trabajo supera el SMI -art. 6 de la Orden de bases-
621	***60355*	2020-07-ERTE-4556	LIZANA	CONESA	ESTEFANIA	1	El importe percibido Prestaciones y/o trabajo supera el SMI -art. 6 de la Orden de bases-
622	***08739*	2020-07-ERTE-3585	LLAMBRICH	SÁNCHEZ	MARÍA DOLORES	1	El importe percibido Prestaciones y/o trabajo supera el SMI -art. 6 de la Orden de bases-
623	***53216*	2020-07-ERTE-2604	LLORENTE	FERNÁNDEZ	ANTONIO	1	El importe percibido Prestaciones y/o trabajo supera el SMI -art. 6 de la Orden de bases-
624	***21073*	2020-07-ERTE-1961	LLORENTE	MARTINEZ	MARIA CARMEN	1	El importe percibido Prestaciones y/o trabajo supera el SMI -art. 6 de la Orden de bases-
625	***08749*	2020-07-ERTE-0243	LLUCH	HERNANDEZ	ELISABET	1	El importe percibido Prestaciones y/o trabajo supera el SMI -art. 6 de la Orden de bases-
626	***24068*	2020-07-ERTE-0908	LOBINA		MAIOR	3	No afectado por expedientes de regulación temporal de empleo ocasionados por el COVID-19 -art. 5.1 b) de la orden de bases (No es percceptor de ERTE)
627	***15459*	2020-07-ERTE-1099	LÓPEZ	MUÑOZ	MARÍA JOSE	3	No afectado por expedientes de regulación temporal de empleo ocasionados por el COVID-19 -art. 5.1 b) de la orden de bases (No es percceptor de ERTE)
628	***98137*	2020-07-ERTE-2545	LOPEZ	ACOSTA	SONIA MARGARITA	3	No afectado por expedientes de regulación temporal de empleo ocasionados por el COVID-19 -art. 5.1 b) de la orden de bases (No es percceptor de ERTE)
629	***22669*	2020-07-ERTE-2117	LOPEZ	GARCIA	MARIA ANGELES	1	El importe percibido Prestaciones y/o trabajo supera el SMI -art. 6 de la Orden de bases-
630	***66394*	2020-07-ERTE-4282	Lopez	Gonzalez	Maria del carmen	5	Que el trabajador afectado por ERTE lo compatibiliza con otro trabajo, por lo que no cumple lo establecido en el apartado 5.1 f) de la orden de bases
631	***68609*	2020-07-ERTE-5456	LOPEZ	VALERO	ANGEL FRANCISCO	1	El importe percibido Prestaciones y/o trabajo supera el SMI -art. 6 de la Orden de bases-
632	***01177*	2020-07-ERTE-4551	López	Cánovas	Joaquín	3	No afectado por expedientes de regulación temporal de empleo ocasionados por el COVID-19 -art. 5.1 b) de la orden de bases (No es percceptor de ERTE)



633	***70436*	2020-07-ERTE-1840	LOPEZ	PASTOR	NOELIA	1	El importe percibido Prestaciones y/o trabajo supera el SMI -art. 6 de la Orden de bases-
634	***98138*	2020-07-ERTE-2962	LOPEZ	ACOSTA	EDER JAVIER	3	No afectado por expedientes de regulación temporal de empleo ocasionados por el COVID-19 -art. 5.1 b de la orden de bases (No es perceptor de ERTE)
635	***81377*	2020-07-ERTE-5790	LOPEZ	ANDUJAR	MARIA LUISA	1	El importe percibido Prestaciones y/o trabajo supera el SMI -art. 6 de la Orden de bases-
636	***83791*	2020-07-ERTE-3270	LOPEZ	BENAVENTE	JUAN ANTONIO	1	El importe percibido Prestaciones y/o trabajo supera el SMI -art. 6 de la Orden de bases-
637	***03465*	2020-07-ERTE-1601	LOPEZ	CABALLERO	DAVID	2	Desempleo derivada del expediente de regulación temporal de empleo inferior a 30 días de duración -art. 5.1 c) de la Orden de bases
638	***28202*	2020-07-ERTE-0710	LOPEZ	CABRERA	VANESA	1	El importe percibido Prestaciones y/o trabajo supera el SMI -art. 6 de la Orden de bases-
639	***24404*	2020-07-ERTE-1394	LOPEZ	CAMPUZANO	MIGUEL	1	El importe percibido Prestaciones y/o trabajo supera el SMI -art. 6 de la Orden de bases-
640	***98934*	2020-07-ERTE-3998	LOPEZ	CASTILLERO	EVA MARIA	1	El importe percibido Prestaciones y/o trabajo supera el SMI -art. 6 de la Orden de bases-
641	***69987*	2020-07-ERTE-2115	LOPEZ	DIAZ	MARIA	1	El importe percibido Prestaciones y/o trabajo supera el SMI -art. 6 de la Orden de bases-
642	***31685*	2020-07-ERTE-5566	LOPEZ	GARCIA	JOAQUIN	1	El importe percibido Prestaciones y/o trabajo supera el SMI -art. 6 de la Orden de bases-
643	***74851*	2020-07-ERTE-0886	LOPEZ	GARCIA	MARIA JOSE	1	El importe percibido Prestaciones y/o trabajo supera el SMI -art. 6 de la Orden de bases-
644	***79912*	2020-07-ERTE-3475	LOPEZ	GOMEZ	JAVIER	1	El importe percibido Prestaciones y/o trabajo supera el SMI -art. 6 de la Orden de bases-
645	***24044*	2020-07-ERTE-3336	LOPEZ	GRACIA	VANESA	1	El importe percibido Prestaciones y/o trabajo supera el SMI -art. 6 de la Orden de bases-
646	***12033*	2020-07-ERTE-6060	LOPEZ	GUILLEN	AMPARO	1	El importe percibido Prestaciones y/o trabajo supera el SMI -art. 6 de la Orden de bases-
647	***67844*	2020-07-ERTE-4839	LOPEZ	GUILLEN	JOSE ARTURO	2	Desempleo derivada del expediente de regulación temporal de empleo inferior a 30 días de duración -art. 5.1 c) de la Orden de bases
648	***24986*	2020-07-ERTE-1526	LOPEZ	HERNANDEZ	LIDIA	1	El importe percibido Prestaciones y/o trabajo supera el SMI -art. 6 de la Orden de bases-
649	***51250*	2020-07-ERTE-5755	LOPEZ	HERREROS	RAQUEL	1	El importe percibido Prestaciones y/o trabajo supera el SMI -art. 6 de la Orden de bases-
650	***23509*	2020-07-ERTE-4859	LOPEZ	LEON	ROCIO	1	El importe percibido Prestaciones y/o trabajo supera el SMI -art. 6 de la Orden de bases-
651	***47694*	2020-07-ERTE-1879	LOPEZ	LOPEZ	CARIDAD	1	El importe percibido Prestaciones y/o trabajo supera el SMI -art. 6 de la Orden de bases-
652	***79203*	2020-07-ERTE-5257	LOPEZ	LORCA	MARIA TERESA	1	El importe percibido Prestaciones y/o trabajo supera el SMI -art. 6 de la Orden de bases-
653	***95116*	2020-07-ERTE-4768	LOPEZ	MARROQUI	ALBA MARIA	1	El importe percibido Prestaciones y/o trabajo supera el SMI -art. 6 de la Orden de bases-
654	***66350*	2020-07-ERTE-1696	LOPEZ	MARTINEZ	ALBANO	1	El importe percibido Prestaciones y/o trabajo supera el SMI -art. 6 de la Orden de bases-
655	***38358*	2020-07-ERTE-2638	LOPEZ	MAZO	JOSE LUIS	1	El importe percibido Prestaciones y/o trabajo supera el SMI -art. 6 de la Orden de bases-
656	***48188*	2020-07-ERTE-5518	LOPEZ	MORENO	JONATAN	1	El importe percibido Prestaciones y/o trabajo supera el SMI -art. 6 de la Orden de bases-
657	***02190*	2020-07-ERTE-1278	LOPEZ	MOTOS	JUANA	1	El importe percibido Prestaciones y/o trabajo supera el SMI -art. 6 de la Orden de bases-
658	***51297*	2020-07-ERTE-4072	LOPEZ	PARENS	ELENA	1	El importe percibido Prestaciones y/o trabajo supera el SMI -art. 6 de la Orden de bases-
659	***94187*	2020-07-ERTE-4707	LOPEZ	PELEGRIN	LAURA	1	El importe percibido Prestaciones y/o trabajo supera el SMI -art. 6 de la Orden de bases-
660	***24747*	2020-07-ERTE-3719	LOPEZ	PEREZ	CRISTINA	1	El importe percibido Prestaciones y/o trabajo supera el SMI -art. 6 de la Orden de bases-
661	***81251*	2020-07-ERTE-0021	LOPEZ	RE	JUANA MARIA	1	El importe percibido Prestaciones y/o trabajo supera el SMI -art. 6 de la Orden de bases-
662	***22979*	2020-07-ERTE-5010	LOPEZ	ROMERA	JOSE ANTONIO	1	El importe percibido Prestaciones y/o trabajo supera el SMI -art. 6 de la Orden de bases-
663	***16782*	2020-07-ERTE-5113	LOPEZ	ROS	LORENA	1	El importe percibido Prestaciones y/o trabajo supera el SMI -art. 6 de la Orden de bases-
664	***09346*	2020-07-ERTE-3535	LOPEZ	SAEZ	MARIA CARMEN	1	El importe percibido Prestaciones y/o trabajo supera el SMI -art. 6 de la Orden de bases-
665	***35769*	2020-07-ERTE-1585	LOPEZ	SANCHEZ	MARIA DEL CARME	1	El importe percibido Prestaciones y/o trabajo supera el SMI -art. 6 de la Orden de bases-
666	***13663*	2020-07-ERTE-4049	LOPEZ	SOLANO	EMILIO	1	El importe percibido Prestaciones y/o trabajo supera el SMI -art. 6 de la Orden de bases-
667	***14299*	2020-07-ERTE-2888	LOPEZ	TAMBOLEO	ANTONIO	1	El importe percibido Prestaciones y/o trabajo supera el SMI -art. 6 de la Orden de bases-
668	***61957*	2020-07-ERTE-2521	LOPEZ	TORRANO	MARTA	1	El importe percibido Prestaciones y/o trabajo supera el SMI -art. 6 de la Orden de bases-
669	***43165*	2020-07-ERTE-0225	LOPEZ	ZARAGOZA	ANTONIO	1	El importe percibido Prestaciones y/o trabajo supera el SMI -art. 6 de la Orden de bases-
670	***38656*	2020-07-ERTE-1906	LOPEZ	ZARAGOZA	JORGE	1	El importe percibido Prestaciones y/o trabajo supera el SMI -art. 6 de la Orden de bases-
671	***58508*	2020-07-ERTE-4959	LOPEZ	FERNÁNDEZ	SEBASTIÁN	1	El importe percibido Prestaciones y/o trabajo supera el SMI -art. 6 de la Orden de bases-
672	***70557*	2020-07-ERTE-2326	LORCA	FRUTOS	MIGUEL ANGEL	1	El importe percibido Prestaciones y/o trabajo supera el SMI -art. 6 de la Orden de bases-
673	***18397*	2020-07-ERTE-2432	LORCA	MORENO	VIRGINIA	1	El importe percibido Prestaciones y/o trabajo supera el SMI -art. 6 de la Orden de bases-
674	***73075*	2020-07-ERTE-3472	LORCA	SANCHEZ	ROCIO	1	El importe percibido Prestaciones y/o trabajo supera el SMI -art. 6 de la Orden de bases-
675	***00012*	2020-07-ERTE-3204	LORCA	ZAPLANA	ROSARIO	1	El importe percibido Prestaciones y/o trabajo supera el SMI -art. 6 de la Orden de bases-
676	***12889*	2020-07-ERTE-0387	LORENTE	GRACIA	CARMEN	1	El importe percibido Prestaciones y/o trabajo supera el SMI -art. 6 de la Orden de bases-
677	***47722*	2020-07-ERTE-1629	LORENTE	MARTINEZ	MARIA DEL MAR	1	El importe percibido Prestaciones y/o trabajo supera el SMI -art. 6 de la Orden de bases-
678	***69645*	2020-07-ERTE-5747	LORENTE	SANCHEZ	ANA BELEN	1	El importe percibido Prestaciones y/o trabajo supera el SMI -art. 6 de la Orden de bases-
679	***48428*	2020-07-ERTE-3776	LORENZO	ANTOLINOS	MARIA PAZ	1	El importe percibido Prestaciones y/o trabajo supera el SMI -art. 6 de la Orden de bases-
680	***67930*	2020-07-ERTE-0342	LOSADA	PEREZ	SERGIO	1	El importe percibido Prestaciones y/o trabajo supera el SMI -art. 6 de la Orden de bases-
681	***94955*	2020-07-ERTE-1326	LOZANO	GARCIA	JOSE ANTONIO	1	El importe percibido Prestaciones y/o trabajo supera el SMI -art. 6 de la Orden de bases-
682	***79047*	2020-07-ERTE-4606	LOZANO	ROSIQUE	PALOMA	1	El importe percibido Prestaciones y/o trabajo supera el SMI -art. 6 de la Orden de bases-
683	***55702*	2020-07-ERTE-6158	LOZANO	SAURA	ANDREA	1	El importe percibido Prestaciones y/o trabajo supera el SMI -art. 6 de la Orden de bases-
684	***27417*	2020-07-ERTE-2161	LOZANO	SILVESTRI	ANABEL	1	El importe percibido Prestaciones y/o trabajo supera el SMI -art. 6 de la Orden de bases-
685	***06655*	2020-07-ERTE-2179	LOZAR	MATEOS	CRISTINA	1	El importe percibido Prestaciones y/o trabajo supera el SMI -art. 6 de la Orden de bases-
686	***38927*	2020-07-ERTE-6100	LUCAS	DRIEGUEZ	NURIA	7	Solicitud de subvención presentada fuera de plazo
687	***13788*	2020-07-ERTE-5656	LUCAS	FUENTES	SONIA	1	El importe percibido Prestaciones y/o trabajo supera el SMI -art. 6 de la Orden de bases-
688	***46922*	2020-07-ERTE-4653	LUCAS	MORENO	ANTONIA	1	El importe percibido Prestaciones y/o trabajo supera el SMI -art. 6 de la Orden de bases-
689	***84028*	2020-07-ERTE-5949	LUCAS	MU OZ	M.MAR	1	El importe percibido Prestaciones y/o trabajo supera el SMI -art. 6 de la Orden de bases-
690	***76159*	2020-07-ERTE-0656	LUCAS	RUIZ	ARTURO JUAN	1	El importe percibido Prestaciones y/o trabajo supera el SMI -art. 6 de la Orden de bases-
691	***78591*	2020-07-ERTE-5259	LUJAN	GALLEGO	ANA	1	El importe percibido Prestaciones y/o trabajo supera el SMI -art. 6 de la Orden de bases-
692	***18487*	2020-07-ERTE-2955	LUNA	MUÑOZ	LUIS	1	El importe percibido Prestaciones y/o trabajo supera el SMI -art. 6 de la Orden de bases-
693	***77125*	2020-07-ERTE-0904	MACIA	SANCHEZ	DIEGO MANUEL	1	El importe percibido Prestaciones y/o trabajo supera el SMI -art. 6 de la Orden de bases-
694	***82369*	2020-07-ERTE-2191	MADRID	BAÑOS	ROSARIO	1	El importe percibido Prestaciones y/o trabajo supera el SMI -art. 6 de la Orden de bases-
695	***84152*	2020-07-ERTE-1079	MADRID	GALINDO	SILVIA	1	El importe percibido Prestaciones y/o trabajo supera el SMI -art. 6 de la Orden de bases-
696	***99275*	2020-07-ERTE-4970	MAFLA	BERRIO	KIMBERLY	1	El importe percibido Prestaciones y/o trabajo supera el SMI -art. 6 de la Orden de bases-
697	***96289*	2020-07-ERTE-5100	MAJID		LAHSIR	1	El importe percibido Prestaciones y/o trabajo supera el SMI -art. 6 de la Orden de bases-
698	***89543*	2020-07-ERTE-2922	MAJUELO	VALERO	MARIA DOLORES	1	El importe percibido Prestaciones y/o trabajo supera el SMI -art. 6 de la Orden de bases-
699	***35720*	2020-07-ERTE-1021	MANRESA	LOPEZ	MARIA ENCARNA	1	El importe percibido Prestaciones y/o trabajo supera el SMI -art. 6 de la Orden de bases-
700	***78797*	2020-07-ERTE-4903	MANZANARES	CAPARROS	JUAN NICOLAS	3	No afectado por expedientes de regulación temporal de empleo ocasionados por el COVID-19 -art. 5.1 b de la orden de bases (No es perceptor de ERTE)
701	***93806*	2020-07-ERTE-4916	MANZANARES	CAPARROS	RAFAEL	1	El importe percibido Prestaciones y/o trabajo supera el SMI -art. 6 de la Orden de bases-
702	***01470*	2020-07-ERTE-0444	MANZANARES	FRANCO	GLORIA MARIA	1	El importe percibido Prestaciones y/o trabajo supera el SMI -art. 6 de la Orden de bases-
703	***63952*	2020-07-ERTE-3645	MANZANARES	FUENTES	MARIA	1	El importe percibido Prestaciones y/o trabajo supera el SMI -art. 6 de la Orden de bases-
704	***29784*	2020-07-ERTE-4852	MANZANARES	MERCADER	MARIA	1	El importe percibido Prestaciones y/o trabajo supera el SMI -art. 6 de la Orden de bases-



705	***01607*	2020-07-ERTE-0176	MANZANARES	VERA	LAURA	1	El importe percibido Prestaciones y/o trabajo supera el SMI -art. 6 de la Orden de bases-
706	***53604*	2020-07-ERTE-4473	MAÑEZ	GAMBIN	ABEL	1	El importe percibido Prestaciones y/o trabajo supera el SMI -art. 6 de la Orden de bases-
707	***10111*	2020-07-ERTE-2193	MARCO	PALAZON	JOSEFA	1	El importe percibido Prestaciones y/o trabajo supera el SMI -art. 6 de la Orden de bases-
708	***10681*	2020-07-ERTE-1532	MARCO	ZAPATA	FRANCISCO	1	El importe percibido Prestaciones y/o trabajo supera el SMI -art. 6 de la Orden de bases-
709	***80555*	2020-07-ERTE-4957	MARCOS	PEREZ	MIGUEL ANGEL	1	El importe percibido Prestaciones y/o trabajo supera el SMI -art. 6 de la Orden de bases-
710	***18052*	2020-07-ERTE-4178	MARCU		EMANUEL	1	El importe percibido Prestaciones y/o trabajo supera el SMI -art. 6 de la Orden de bases-
711	***57239*	2020-07-ERTE-3115	MARGARIDA	DE OLIVEIRA ANTUNES	JOANA	1	El importe percibido Prestaciones y/o trabajo supera el SMI -art. 6 de la Orden de bases-
712	***48537*	2020-07-ERTE-5997	MARIN	ABRIL	IVAN	7	Solicitud de subvención presentada fuera de plazo
713	***83895*	2020-07-ERTE-6013	MARIN	SANCHEZ	REBECA	3	No afectado por expedientes de regulación temporal de empleo ocasionados por el COVID-19 -art. 5.1 b de la orden de bases (No es percceptor de ERTE)
714	***69045*	2020-07-ERTE-6018	MARIN	BALLESTER	NURIA	1	El importe percibido Prestaciones y/o trabajo supera el SMI -art. 6 de la Orden de bases-
715	***48424*	2020-07-ERTE-2964	MARIN	CASERO	JUAN ANTONIO	1	El importe percibido Prestaciones y/o trabajo supera el SMI -art. 6 de la Orden de bases-
716	***37731*	2020-07-ERTE-2828	MARIN	GUIJARRO	NOELIA	1	El importe percibido Prestaciones y/o trabajo supera el SMI -art. 6 de la Orden de bases-
717	***66941*	2020-07-ERTE-1389	MARIN	GUTIERREZ	ALFONSO	1	El importe percibido Prestaciones y/o trabajo supera el SMI -art. 6 de la Orden de bases-
718	**07899*	2020-07-ERTE-1195	MARIN	JIMENEZ	ANA BELEN	1	El importe percibido Prestaciones y/o trabajo supera el SMI -art. 6 de la Orden de bases-
719	***09400*	2020-07-ERTE-0287	MARIN	JIMENEZ	ANTONIA ISABEL	1	El importe percibido Prestaciones y/o trabajo supera el SMI -art. 6 de la Orden de bases-
720	***49258*	2020-07-ERTE-2718	MARIN	MARTINEZ	ANTONIO BERNARD	1	El importe percibido Prestaciones y/o trabajo supera el SMI -art. 6 de la Orden de bases-
721	***17668*	2020-07-ERTE-5763	MARIN	MONTESINOS	FCO JOSE	1	El importe percibido Prestaciones y/o trabajo supera el SMI -art. 6 de la Orden de bases-
722	***91791*	2020-07-ERTE-4118	MARIN	SOLER	M CARMEN	1	El importe percibido Prestaciones y/o trabajo supera el SMI -art. 6 de la Orden de bases-
723	***85928*	2020-07-ERTE-5633	MARIN	TALAVERA	ISABEL	1	El importe percibido Prestaciones y/o trabajo supera el SMI -art. 6 de la Orden de bases-
724	***06890*	2020-07-ERTE-4363	MARIN	VILLALBA	JOSE ANTONIO	1	El importe percibido Prestaciones y/o trabajo supera el SMI -art. 6 de la Orden de bases-
725	***83795*	2020-07-ERTE-5998	MARIN	ABRIL	VANESA	7	Solicitud de subvención presentada fuera de plazo
726	***38836*	2020-07-ERTE-3547	MARIN	ESPIN	PATRICIA	1	El importe percibido Prestaciones y/o trabajo supera el SMI -art. 6 de la Orden de bases-
727	***40142*	2020-07-ERTE-5290	MARQUEZ	GÓMEZ	KATYA	1	El importe percibido Prestaciones y/o trabajo supera el SMI -art. 6 de la Orden de bases-
728	***65619*	2020-07-ERTE-1250	MARTI	DAVIA	IRENE	1	El importe percibido Prestaciones y/o trabajo supera el SMI -art. 6 de la Orden de bases-
729	***15271*	2020-07-ERTE-4127	MARTIN	JAVIER	ENCARNACION	1	El importe percibido Prestaciones y/o trabajo supera el SMI -art. 6 de la Orden de bases-
730	***28352*	2020-07-ERTE-0980	MARTIN	LECHUGA	VANESA	1	El importe percibido Prestaciones y/o trabajo supera el SMI -art. 6 de la Orden de bases-
731	***04911*	2020-07-ERTE-1190	MARTIN	MELGAREJO	MARIA CARMEN	1	El importe percibido Prestaciones y/o trabajo supera el SMI -art. 6 de la Orden de bases-
732	***82883*	2020-07-ERTE-0330	MARTINEZ	TRIGUEROS	MARIA CARMEN	1	El importe percibido Prestaciones y/o trabajo supera el SMI -art. 6 de la Orden de bases-
733	***91535*	2020-07-ERTE-0631	MARTINEZ	FORTES	LORENA	1	El importe percibido Prestaciones y/o trabajo supera el SMI -art. 6 de la Orden de bases-
734	***76105*	2020-07-ERTE-0277	MARTINEZ	VILLAFRANCA	MARIA CARMEN	1	El importe percibido Prestaciones y/o trabajo supera el SMI -art. 6 de la Orden de bases-
735	***63504*	2020-07-ERTE-2514	MARTINEZ	GARCIA	NAZAN	3	No afectado por expedientes de regulación temporal de empleo ocasionados por el COVID-19 -art. 5.1 b de la orden de bases (No es percceptor de ERTE)
736	***05298*	2020-07-ERTE-4219	MARTINEZ	LARROSA	MARIA JOSE	1	El importe percibido Prestaciones y/o trabajo supera el SMI -art. 6 de la Orden de bases-
737	***20622*	2020-07-ERTE-2065	MARTINEZ	LLAMAS	ESTER	2	Desempleo derivada del expediente de regulación temporal de empleo inferior a 30 días de duración - art. 5.1 c) de la Orden de bases
738	***36264*	2020-07-ERTE-6008	MARTINEZ	MARTINEZ	JUAN	3	No afectado por expedientes de regulación temporal de empleo ocasionados por el COVID-19 -art. 5.1 b de la orden de bases (No es percceptor de ERTE)
739	***70258*	2020-07-ERTE-3318	Martínez	Sala	Natalia	1	El importe percibido Prestaciones y/o trabajo supera el SMI -art. 6 de la Orden de bases-
740	***73636*	2020-07-ERTE-4429	MARTINEZ	ABELLAN	ROCIO	1	El importe percibido Prestaciones y/o trabajo supera el SMI -art. 6 de la Orden de bases-
741	***32943*	2020-07-ERTE-5381	MARTINEZ	ALMAGRO	FRANCISCA	1	El importe percibido Prestaciones y/o trabajo supera el SMI -art. 6 de la Orden de bases-
742	***13722*	2020-07-ERTE-1337	MARTINEZ	ALVAREZ	MARIA ROSARI	1	El importe percibido Prestaciones y/o trabajo supera el SMI -art. 6 de la Orden de bases-
743	***81694*	2020-07-ERTE-4403	MARTINEZ	ALVAREZ	MARINA	1	El importe percibido Prestaciones y/o trabajo supera el SMI -art. 6 de la Orden de bases-
744	***55889*	2020-07-ERTE-4136	MARTINEZ	BAUTISTA	JAVIER	1	El importe percibido Prestaciones y/o trabajo supera el SMI -art. 6 de la Orden de bases-
745	***06598*	2020-07-ERTE-5434	MARTINEZ	BERNAL	FRANCISCO	1	El importe percibido Prestaciones y/o trabajo supera el SMI -art. 6 de la Orden de bases-
746	***41150*	2020-07-ERTE-3057	MARTINEZ	CANOVAS	JUAN ANTONIO	1	El importe percibido Prestaciones y/o trabajo supera el SMI -art. 6 de la Orden de bases-
747	***34340*	2020-07-ERTE-2711	MARTINEZ	CANOVAS	ROCIO	1	El importe percibido Prestaciones y/o trabajo supera el SMI -art. 6 de la Orden de bases-
748	***35474*	2020-07-ERTE-0369	MARTINEZ	CAPEL	ANDREA	1	El importe percibido Prestaciones y/o trabajo supera el SMI -art. 6 de la Orden de bases-
749	***20459*	2020-07-ERTE-6043	MARTINEZ	CARRASCO	M. DEL CARMEN	1	El importe percibido Prestaciones y/o trabajo supera el SMI -art. 6 de la Orden de bases-
750	***10375*	2020-07-ERTE-0566	MARTINEZ	CAVAS	JOSE DAVID	1	El importe percibido Prestaciones y/o trabajo supera el SMI -art. 6 de la Orden de bases-
751	***37040*	2020-07-ERTE-5037	MARTINEZ	ESPEJO	MARIA PILAR	1	El importe percibido Prestaciones y/o trabajo supera el SMI -art. 6 de la Orden de bases-
752	***86432*	2020-07-ERTE-0382	MARTINEZ	ESTEBAN	MARIA JOSE	1	El importe percibido Prestaciones y/o trabajo supera el SMI -art. 6 de la Orden de bases-
753	***46974*	2020-07-ERTE-2338	MARTINEZ	FERNANDEZ	PEDRO JESU	1	El importe percibido Prestaciones y/o trabajo supera el SMI -art. 6 de la Orden de bases-
754	***33016*	2020-07-ERTE-2077	MARTINEZ	GARCIA	ANTONIO	1	El importe percibido Prestaciones y/o trabajo supera el SMI -art. 6 de la Orden de bases-
755	***78826*	2020-07-ERTE-2018	MARTINEZ	GARCIA	SILVIA	1	El importe percibido Prestaciones y/o trabajo supera el SMI -art. 6 de la Orden de bases-
756	***21852*	2020-07-ERTE-3124	MARTINEZ	GIMENEZ	ADRIAN	2	Desempleo derivada del expediente de regulación temporal de empleo inferior a 30 días de duración - art. 5.1 c) de la Orden de bases
757	***71762*	2020-07-ERTE-0976	MARTINEZ	GODINEZ	MARINA	1	El importe percibido Prestaciones y/o trabajo supera el SMI -art. 6 de la Orden de bases-
758	***61227*	2020-07-ERTE-1279	MARTINEZ	GONZALEZ	MARIA ANGE	5	Que el trabajador afectado por ERTE lo compatibiliza con otro trabajo, por lo que no cumple lo establecido en el apartado 5.1 f de la orden de bases
759	***70066*	2020-07-ERTE-5354	MARTINEZ	GUARDIOLA	FRANCISCO JAVIE	1	El importe percibido Prestaciones y/o trabajo supera el SMI -art. 6 de la Orden de bases-
760	***73101*	2020-07-ERTE-5233	MARTINEZ	HERNANDEZ	CELIA	1	El importe percibido Prestaciones y/o trabajo supera el SMI -art. 6 de la Orden de bases-
761	***21343*	2020-07-ERTE-5650	MARTINEZ	HERRADA	MARIO	7	Solicitud de subvención presentada fuera de plazo
762	***98198*	2020-07-ERTE-6102	MARTINEZ	LARIO	NOEMI	1	El importe percibido Prestaciones y/o trabajo supera el SMI -art. 6 de la Orden de bases-
763	***45851*	2020-07-ERTE-2302	MARTINEZ	LOPEZ	ANA	1	El importe percibido Prestaciones y/o trabajo supera el SMI -art. 6 de la Orden de bases-
764	***99482*	2020-07-ERTE-5109	MARTINEZ	LOPEZ	MIGUEL ANGEL	1	El importe percibido Prestaciones y/o trabajo supera el SMI -art. 6 de la Orden de bases-
765	***75386*	2020-07-ERTE-1925	MARTINEZ	LOPEZ	SONIA	1	El importe percibido Prestaciones y/o trabajo supera el SMI -art. 6 de la Orden de bases-
766	***15147*	2020-07-ERTE-5373	MARTINEZ	LUNA	TRINITARIO	1	El importe percibido Prestaciones y/o trabajo supera el SMI -art. 6 de la Orden de bases-
767	***32807*	2020-07-ERTE-3609	MARTINEZ	MANZANO	EVA SALUD	1	El importe percibido Prestaciones y/o trabajo supera el SMI -art. 6 de la Orden de bases-
768	***28650*	2020-07-ERTE-2705	MARTINEZ	MANZANO	JOSE JOAQUIN	1	El importe percibido Prestaciones y/o trabajo supera el SMI -art. 6 de la Orden de bases-
769	***37152*	2020-07-ERTE-1855	MARTINEZ	MARIN	ANTONIO	1	El importe percibido Prestaciones y/o trabajo supera el SMI -art. 6 de la Orden de bases-
770	***96470*	2020-07-ERTE-4087	MARTINEZ	MARTIN	CARMEN MARIA	1	El importe percibido Prestaciones y/o trabajo supera el SMI -art. 6 de la Orden de bases-
771	***82000*	2020-07-ERTE-1747	MARTINEZ	MARTINEZ	FRANCISCA	1	El importe percibido Prestaciones y/o trabajo supera el SMI -art. 6 de la Orden de bases-
772	***14238*	2020-07-ERTE-5944	MARTINEZ	MARTINEZ	MARIA	1	El importe percibido Prestaciones y/o trabajo supera el SMI -art. 6 de la Orden de bases-
773	***12619*	2020-07-ERTE-5866	MARTINEZ	MATEO	OBDULIA	1	El importe percibido Prestaciones y/o trabajo supera el SMI -art. 6 de la Orden de bases-
774	***21656*	2020-07-ERTE-2901	MARTINEZ	MECA	MANUEL L	1	El importe percibido Prestaciones y/o trabajo supera el SMI -art. 6 de la Orden de bases-



775	***11984*	2020-07-ERTE-1497	MARTINEZ	MOLINA	JOSE DAVID	2	Desempleo derivada del expediente de regulación temporal de empleo inferior a 30 días de duración - art. 5.1 c) de la Orden de bases
776	***08439*	2020-07-ERTE-3481	MARTINEZ	MONTIEL	FRANCISCO JAVIE	1	El importe percibido Prestaciones y/o trabajo supera el SMI -art. 6 de la Orden de bases-
777	***43675*	2020-07-ERTE-4234	MARTINEZ	MULERO	MARIA ANGELES	1	El importe percibido Prestaciones y/o trabajo supera el SMI -art. 6 de la Orden de bases-
778	***48399*	2020-07-ERTE-2262	MARTINEZ	MUÑOZ	MARTA	1	El importe percibido Prestaciones y/o trabajo supera el SMI -art. 6 de la Orden de bases-
779	***37559*	2020-07-ERTE-2966	MARTINEZ	MURCIA	CECILIA	1	El importe percibido Prestaciones y/o trabajo supera el SMI -art. 6 de la Orden de bases-
780	***08404*	2020-07-ERTE-4685	MARTINEZ	NICOLAS	MARIA	2	Desempleo derivada del expediente de regulación temporal de empleo inferior a 30 días de duración - art. 5.1 c) de la Orden de bases
781	***73820*	2020-07-ERTE-0898	MARTINEZ	OLCINA	ALVARO JOSE	1	El importe percibido Prestaciones y/o trabajo supera el SMI -art. 6 de la Orden de bases-
782	***33214*	2020-07-ERTE-4063	MARTINEZ	PARRA	AMANDA	1	El importe percibido Prestaciones y/o trabajo supera el SMI -art. 6 de la Orden de bases-
783	***02473*	2020-07-ERTE-5393	MARTINEZ	PELLICER	ANTONIA	1	El importe percibido Prestaciones y/o trabajo supera el SMI -art. 6 de la Orden de bases-
784	***60669*	2020-07-ERTE-2059	MARTINEZ	PEÑARANDA	PATRICIA	1	El importe percibido Prestaciones y/o trabajo supera el SMI -art. 6 de la Orden de bases-
785	***02462*	2020-07-ERTE-5545	MARTINEZ	PEREZ	JOAQUIN	1	El importe percibido Prestaciones y/o trabajo supera el SMI -art. 6 de la Orden de bases-
786	***32509*	2020-07-ERTE-4155	MARTINEZ	PEREZ	JOSE	1	El importe percibido Prestaciones y/o trabajo supera el SMI -art. 6 de la Orden de bases-
787	***84739*	2020-07-ERTE-4640	MARTINEZ	PEREZ	NOELIA	1	El importe percibido Prestaciones y/o trabajo supera el SMI -art. 6 de la Orden de bases-
788	***38250*	2020-07-ERTE-4698	MARTINEZ	PIÑERA	JOSEFA ANA	1	El importe percibido Prestaciones y/o trabajo supera el SMI -art. 6 de la Orden de bases-
789	***72928*	2020-07-ERTE-5335	MARTINEZ	PORRAS	MARIA SOLEDAD	1	El importe percibido Prestaciones y/o trabajo supera el SMI -art. 6 de la Orden de bases-
790	***29525*	2020-07-ERTE-4838	MARTINEZ	PUIG	TRINIDAD	1	El importe percibido Prestaciones y/o trabajo supera el SMI -art. 6 de la Orden de bases-
791	***17408*	2020-07-ERTE-4193	MARTINEZ	ROCAMORA	MARIA ANGELES	1	El importe percibido Prestaciones y/o trabajo supera el SMI -art. 6 de la Orden de bases-
792	***73537*	2020-07-ERTE-5217	MARTINEZ	ROMERO	ANA BELEN	1	El importe percibido Prestaciones y/o trabajo supera el SMI -art. 6 de la Orden de bases-
793	***10897*	2020-07-ERTE-0704	MARTINEZ	RUBIO	CARMEN MARIA	1	El importe percibido Prestaciones y/o trabajo supera el SMI -art. 6 de la Orden de bases-
794	***63179*	2020-07-ERTE-2085	MARTINEZ	SANCHEZ	CARMEN	1	El importe percibido Prestaciones y/o trabajo supera el SMI -art. 6 de la Orden de bases-
795	***30688*	2020-07-ERTE-5610	MARTINEZ	SOSA	CECILIA ANDREA	1	El importe percibido Prestaciones y/o trabajo supera el SMI -art. 6 de la Orden de bases-
796	***88913*	2020-07-ERTE-2324	MARTINEZ	SOTO	ANA MARIA	1	El importe percibido Prestaciones y/o trabajo supera el SMI -art. 6 de la Orden de bases-
797	***53248*	2020-07-ERTE-1579	MARTINEZ	YEPES	MARIA JOSE	1	El importe percibido Prestaciones y/o trabajo supera el SMI -art. 6 de la Orden de bases-
798	***09650*	2020-07-ERTE-2124	MARTINEZ	DE LA PEÑA	EDUARDO	1	El importe percibido Prestaciones y/o trabajo supera el SMI -art. 6 de la Orden de bases-
799	***23434*	2020-07-ERTE-6084	MARTINEZ	FERNANDEZ	MARIA JOSÉ	1	El importe percibido Prestaciones y/o trabajo supera el SMI -art. 6 de la Orden de bases-
800	***37662*	2020-07-ERTE-4471	MARTINEZ	HERNANDEZ	M.FUENSANTA	1	El importe percibido Prestaciones y/o trabajo supera el SMI -art. 6 de la Orden de bases-
801	***15358*	2020-07-ERTE-1344	MARTINEZ DE SALAS	GOMEZ	ELVIRA	1	El importe percibido Prestaciones y/o trabajo supera el SMI -art. 6 de la Orden de bases-
802	***17197*	2020-07-ERTE-1451	MARTINS	DE CARVALHO	LUCIANA	1	El importe percibido Prestaciones y/o trabajo supera el SMI -art. 6 de la Orden de bases-
803	***38057*	2020-07-ERTE-4966	MAS	GALVEZ	FRANCISCA	1	El importe percibido Prestaciones y/o trabajo supera el SMI -art. 6 de la Orden de bases-
804	***46620*	2020-07-ERTE-5689	MATEO	VECINA	CARMEN MARÍA	3	No afectado por expedientes de regulación temporal de empleo ocasionados por el COVID-19 -art. 5.1 b de la orden de bases (No es perceptor de ERTE)
805	***14581*	2020-07-ERTE-0746	MATEO	MIRALLES	MONICA	2	Desempleo derivada del expediente de regulación temporal de empleo inferior a 30 días de duración - art. 5.1 c) de la Orden de bases
806	***56499*	2020-07-ERTE-3932	MATEO	PAGAN	ALBERTO JOSE	1	El importe percibido Prestaciones y/o trabajo supera el SMI -art. 6 de la Orden de bases-
807	***05734*	2020-07-ERTE-0775	MATEOS	MARTINEZ	JUAN JOSE	1	El importe percibido Prestaciones y/o trabajo supera el SMI -art. 6 de la Orden de bases-
808	***34629*	2020-07-ERTE-0283	MATUTE	MANZANO	NURIA	1	El importe percibido Prestaciones y/o trabajo supera el SMI -art. 6 de la Orden de bases-
809	***20330*	2020-07-ERTE-0794	MATUTE	MANZANO	SONIA	1	El importe percibido Prestaciones y/o trabajo supera el SMI -art. 6 de la Orden de bases-
810	***27370*	2020-07-ERTE-2252	MAYOL	MARIN	JOSE IGNAC	1	El importe percibido Prestaciones y/o trabajo supera el SMI -art. 6 de la Orden de bases-
811	***94274*	2020-07-ERTE-5157	MAYCA	MARTINEZ	LUIS RUBEN	1	El importe percibido Prestaciones y/o trabajo supera el SMI -art. 6 de la Orden de bases-
812	***43189*	2020-07-ERTE-4693	MEDINA	VALERO	LILIANA JUSTA	3	No afectado por expedientes de regulación temporal de empleo ocasionados por el COVID-19 -art. 5.1 b de la orden de bases (No es perceptor de ERTE)
813	***52643*	2020-07-ERTE-4696	MEDINA	CARRILLO	CAROL	3	No afectado por expedientes de regulación temporal de empleo ocasionados por el COVID-19 -art. 5.1 b de la orden de bases (No es perceptor de ERTE)
814	***05742*	2020-07-ERTE-4248	MEDINA	MANZANERA	ELSA MARIA	1	El importe percibido Prestaciones y/o trabajo supera el SMI -art. 6 de la Orden de bases-
815	***40434*	2020-07-ERTE-0766	MELLADO	NAVARRO	NURIA	1	El importe percibido Prestaciones y/o trabajo supera el SMI -art. 6 de la Orden de bases-
816	***90483*	2020-07-ERTE-3178	MÉNDEZ	MARÍN	PEDRO	3	No afectado por expedientes de regulación temporal de empleo ocasionados por el COVID-19 -art. 5.1 b de la orden de bases (No es perceptor de ERTE)
817	***69476*	2020-07-ERTE-0245	MENDEZ	MARTINEZ	JUAN CARLOS	1	El importe percibido Prestaciones y/o trabajo supera el SMI -art. 6 de la Orden de bases-
818	***04752*	2020-07-ERTE-3205	MENDOZA	MARTINEZ	JORGE CLEMENTE	3	No afectado por expedientes de regulación temporal de empleo ocasionados por el COVID-19 -art. 5.1 b de la orden de bases (No es perceptor de ERTE)
819	***38110*	2020-07-ERTE-5571	MENDOZA	SAN NICOLAS	FRANCISCO	1	El importe percibido Prestaciones y/o trabajo supera el SMI -art. 6 de la Orden de bases-
820	***42290*	2020-07-ERTE-4689	MENGUAL	MARTINEZ	ANTONIA	1	El importe percibido Prestaciones y/o trabajo supera el SMI -art. 6 de la Orden de bases-
821	***18196*	2020-07-ERTE-5061	MENGUAL	PUJANTE	GABRIEL	1	El importe percibido Prestaciones y/o trabajo supera el SMI -art. 6 de la Orden de bases-
822	***01720*	2020-07-ERTE-3387	MERCADER	MARTINEZ	LAURA	1	El importe percibido Prestaciones y/o trabajo supera el SMI -art. 6 de la Orden de bases-
823	***32405*	2020-07-ERTE-1370	MERCADER	RUIZ	AURORA	1	El importe percibido Prestaciones y/o trabajo supera el SMI -art. 6 de la Orden de bases-
824	***29795*	2020-07-ERTE-1990	MERCADO	ORIHUELA	BARBARITA	1	El importe percibido Prestaciones y/o trabajo supera el SMI -art. 6 de la Orden de bases-
825	***64157*	2020-07-ERTE-4197	MERINO	PARRAGA	RAUL	1	El importe percibido Prestaciones y/o trabajo supera el SMI -art. 6 de la Orden de bases-
826	***02719*	2020-07-ERTE-5274	MESINA	CORPORAN	YUJEIRE	3	No afectado por expedientes de regulación temporal de empleo ocasionados por el COVID-19 -art. 5.1 b de la orden de bases (No es perceptor de ERTE)
827	***06929*	2020-07-ERTE-1527	MICOL	MERINO	NOELIA	1	El importe percibido Prestaciones y/o trabajo supera el SMI -art. 6 de la Orden de bases-
828	***65931*	2020-07-ERTE-5521	MINANO	NAVARRO	MANUELA	1	El importe percibido Prestaciones y/o trabajo supera el SMI -art. 6 de la Orden de bases-
829	***41005*	2020-07-ERTE-4192	MINCHALA	CALLE	STEFANNY	3	No afectado por expedientes de regulación temporal de empleo ocasionados por el COVID-19 -art. 5.1 b de la orden de bases (No es perceptor de ERTE)
830	***57140*	2020-07-ERTE-4421	MINGUEZ	GARCIA	MARIA DOLORES	1	El importe percibido Prestaciones y/o trabajo supera el SMI -art. 6 de la Orden de bases-
831	***37460*	2020-07-ERTE-5124	MIÑANO	MARTINEZ	JAVIER	1	El importe percibido Prestaciones y/o trabajo supera el SMI -art. 6 de la Orden de bases-
832	***67118*	2020-07-ERTE-4071	MIÑARRO	BAÑOS	CARMEN	1	El importe percibido Prestaciones y/o trabajo supera el SMI -art. 6 de la Orden de bases-
833	***84458*	2020-07-ERTE-1196	MIÑARRO	DE LA CALLE	ISABEL MARIA	1	El importe percibido Prestaciones y/o trabajo supera el SMI -art. 6 de la Orden de bases-
834	***66764*	2020-07-ERTE-6002	MIRALLES	CARRILLO	ANA CRISTINA	1	El importe percibido Prestaciones y/o trabajo supera el SMI -art. 6 de la Orden de bases-
835	***99954*	2020-07-ERTE-0658	MIRALLES	ROBLES	LOURDES	2	Desempleo derivada del expediente de regulación temporal de empleo inferior a 30 días de duración - art. 5.1 c) de la Orden de bases
836	***83005*	2020-07-ERTE-5629	MIRALLES	ROS	MA.DOLORES	1	El importe percibido Prestaciones y/o trabajo supera el SMI -art. 6 de la Orden de bases-
837	***60509*	2020-07-ERTE-5810	MODENESI	ZAMORA	FABIO	1	El importe percibido Prestaciones y/o trabajo supera el SMI -art. 6 de la Orden de bases-
838	***48311*	2020-07-ERTE-0018	MOLANES	ZAPLANA	MARIA JOSE	1	El importe percibido Prestaciones y/o trabajo supera el SMI -art. 6 de la Orden de bases-
839	***05946*	2020-07-ERTE-2309	MOLERA	PUERTAS	JOSE MARIA	1	El importe percibido Prestaciones y/o trabajo supera el SMI -art. 6 de la Orden de bases-
840	***17151*	2020-07-ERTE-5536	MOLINA	LOPEZ	JOSE	1	El importe percibido Prestaciones y/o trabajo supera el SMI -art. 6 de la Orden de bases-
841	***14062*	2020-07-ERTE-4812	MOLINA	MORENA	EVA MARIA	1	El importe percibido Prestaciones y/o trabajo supera el SMI -art. 6 de la Orden de bases-
842	***36308*	2020-07-ERTE-3633	MOLINA	JIMENEZ	SALVADOR	1	El importe percibido Prestaciones y/o trabajo supera el SMI -art. 6 de la Orden de bases-



843	***06501*	2020-07-ERTE-2766	MOLINA	LOPEZ	CONCEPCION	1	El importe percibido Prestaciones y/o trabajo supera el SMI -art. 6 de la Orden de bases-
844	***17508*	2020-07-ERTE-2717	MOLINA	MELGAREJO	JOSE	1	El importe percibido Prestaciones y/o trabajo supera el SMI -art. 6 de la Orden de bases-
845	***81627*	2020-07-ERTE-2796	MOLINA	MOLINA	SILVIA	1	El importe percibido Prestaciones y/o trabajo supera el SMI -art. 6 de la Orden de bases-
846	***22679*	2020-07-ERTE-0836	MOLINA	RUBIRA	ELENA	1	El importe percibido Prestaciones y/o trabajo supera el SMI -art. 6 de la Orden de bases-
847	***11499*	2020-07-ERTE-2307	MOLINERO	NAVARRO	CRISTIAN	1	El importe percibido Prestaciones y/o trabajo supera el SMI -art. 6 de la Orden de bases-
848	***13024*	2020-07-ERTE-3405	MOLTO	GONZALEZ	IRENE	1	El importe percibido Prestaciones y/o trabajo supera el SMI -art. 6 de la Orden de bases-
849	***44745*	2020-07-ERTE-1454	MONDEJAR	GOMEZ	MARIA JESUS	1	El importe percibido Prestaciones y/o trabajo supera el SMI -art. 6 de la Orden de bases-
850	***54092*	2020-07-ERTE-0938	MONREAL	PALAZON	JUDIT	1	El importe percibido Prestaciones y/o trabajo supera el SMI -art. 6 de la Orden de bases-
851	***16079*	2020-07-ERTE-1266	MONREAL	PALAZON	SARA	1	El importe percibido Prestaciones y/o trabajo supera el SMI -art. 6 de la Orden de bases-
852	***11344*	2020-07-ERTE-2890	MONTALBAN	SANCHEZ	IRENE	1	El importe percibido Prestaciones y/o trabajo supera el SMI -art. 6 de la Orden de bases-
853	***72030*	2020-07-ERTE-2518	MONTES	COSTA	CARMEN	1	El importe percibido Prestaciones y/o trabajo supera el SMI -art. 6 de la Orden de bases-
854	***55392*	2020-07-ERTE-5410	MONTESINOS	GARCIA	AMOR	1	El importe percibido Prestaciones y/o trabajo supera el SMI -art. 6 de la Orden de bases-
855	***55531*	2020-07-ERTE-5708	MONTOYA	PALLO	MIRIAM VICTORIA	1	El importe percibido Prestaciones y/o trabajo supera el SMI -art. 6 de la Orden de bases-
856	***76256*	2020-07-ERTE-5731	MORA	BURGOS	ISABEL	1	El importe percibido Prestaciones y/o trabajo supera el SMI -art. 6 de la Orden de bases-
857	***45789*	2020-07-ERTE-2748	MORA	PALAO	FRANCISCO	1	El importe percibido Prestaciones y/o trabajo supera el SMI -art. 6 de la Orden de bases-
858	***21694*	2020-07-ERTE-3992	MORA	TRUEBA	ROSA LUCIA	1	El importe percibido Prestaciones y/o trabajo supera el SMI -art. 6 de la Orden de bases-
859	***47400*	2020-07-ERTE-0067	MORAL	SANCHEZ	SANCHEZ	1	El importe percibido Prestaciones y/o trabajo supera el SMI -art. 6 de la Orden de bases-
860	***07093*	2020-07-ERTE-0816	MORALES	CARRION	ANA MARIA	1	El importe percibido Prestaciones y/o trabajo supera el SMI -art. 6 de la Orden de bases-
861	***38466*	2020-07-ERTE-0490	MORALES	GARCIA	ALICIA	1	El importe percibido Prestaciones y/o trabajo supera el SMI -art. 6 de la Orden de bases-
862	***47854*	2020-07-ERTE-4830	MORALES	PAYA	ANTONIO	1	El importe percibido Prestaciones y/o trabajo supera el SMI -art. 6 de la Orden de bases-
863	***40173*	2020-07-ERTE-5837	MORALES	PEREZ	CRISTINA	1	El importe percibido Prestaciones y/o trabajo supera el SMI -art. 6 de la Orden de bases-
864	***81911*	2020-07-ERTE-5079	MORALES	SANCHEZ	TERESA	1	El importe percibido Prestaciones y/o trabajo supera el SMI -art. 6 de la Orden de bases-
865	***14041*	2020-07-ERTE-0328	MORALES	VIVANCOS	INES MARIA	1	El importe percibido Prestaciones y/o trabajo supera el SMI -art. 6 de la Orden de bases-
866	***24852*	2020-07-ERTE-0819	MORAN	IGLESIAS	ANDREA	1	El importe percibido Prestaciones y/o trabajo supera el SMI -art. 6 de la Orden de bases-
867	***23259*	2020-07-ERTE-6192	MORENO	SANCHEZ	RAUL	1	El importe percibido Prestaciones y/o trabajo supera el SMI -art. 6 de la Orden de bases-
868	***37885*	2020-07-ERTE-5843	MORENO	CANOVAS	CRISTINA	1	El importe percibido Prestaciones y/o trabajo supera el SMI -art. 6 de la Orden de bases-
869	***55213*	2020-07-ERTE-1702	MORENO	CUENCA	ELADIA	5	Que el trabajador afectado por ERTE lo compatibiliza con otro trabajo, por lo que no cumple lo establecido en el apartado 5.1 f de la orden de bases
870	***79710*	2020-07-ERTE-4535	MORENO	FERNANDEZ	PURIFICACION	1	El importe percibido Prestaciones y/o trabajo supera el SMI -art. 6 de la Orden de bases-
871	***09841*	2020-07-ERTE-3320	MORENO	MARTINEZ	ANTONIO	1	El importe percibido Prestaciones y/o trabajo supera el SMI -art. 6 de la Orden de bases-
872	***92220*	2020-07-ERTE-5343	MORENO	MARTINEZ	MARIA CARMEN	1	El importe percibido Prestaciones y/o trabajo supera el SMI -art. 6 de la Orden de bases-
873	***76125*	2020-07-ERTE-5734	MORENO	SANCHEZ	INES	1	El importe percibido Prestaciones y/o trabajo supera el SMI -art. 6 de la Orden de bases-
874	***12709*	2020-07-ERTE-3091	MORENO	ZAPATA	JUAN FRANCISCO	1	El importe percibido Prestaciones y/o trabajo supera el SMI -art. 6 de la Orden de bases-
875	***99561*	2020-07-ERTE-2750	MORGA	PRIETO	JOSE ANTONIO	1	El importe percibido Prestaciones y/o trabajo supera el SMI -art. 6 de la Orden de bases-
876	***17179*	2020-07-ERTE-2264	MORILLAS	GARCIA	JUANA	1	El importe percibido Prestaciones y/o trabajo supera el SMI -art. 6 de la Orden de bases-
877	***17390*	2020-07-ERTE-2637	MOROCHO	JIMENEZ	JHONATAN	1	El importe percibido Prestaciones y/o trabajo supera el SMI -art. 6 de la Orden de bases-
878	***37047*	2020-07-ERTE-5088	MOROTE	REAL	MARIA PIEDAD	1	El importe percibido Prestaciones y/o trabajo supera el SMI -art. 6 de la Orden de bases-
879	***54540*	2020-07-ERTE-4120	MOUSSA	YAHIA	RABAB	1	El importe percibido Prestaciones y/o trabajo supera el SMI -art. 6 de la Orden de bases-
880	***41248*	2020-07-ERTE-2975	MOYA	GIMENEZ	ANTONIA MARIA	1	El importe percibido Prestaciones y/o trabajo supera el SMI -art. 6 de la Orden de bases-
881	***04369*	2020-07-ERTE-1738	MUELAS	GIMENEZ	MARIANO	2	Desempleo derivada del expediente de regulación temporal de empleo inferior a 30 días de duración -art. 5.1 c) de la Orden de bases
882	***08296*	2020-07-ERTE-1406	MUNOZ	MARTINEZ	FRANCISCO	1	El importe percibido Prestaciones y/o trabajo supera el SMI -art. 6 de la Orden de bases-
883	***16161*	2020-07-ERTE-3011	MUNOZ	SANCHEZ	EUFEMIA	1	El importe percibido Prestaciones y/o trabajo supera el SMI -art. 6 de la Orden de bases-
884	***14367*	2020-07-ERTE-0840	MUNOZ ARABI	GARCIA	JUANA	1	El importe percibido Prestaciones y/o trabajo supera el SMI -art. 6 de la Orden de bases-
885	***47611*	2020-07-ERTE-3677	MUNUERA	ALCAZAR	MARIA JOSE	1	El importe percibido Prestaciones y/o trabajo supera el SMI -art. 6 de la Orden de bases-
886	***26066*	2020-07-ERTE-3333	MUNUERA	MOMPEAN	FELIX	1	El importe percibido Prestaciones y/o trabajo supera el SMI -art. 6 de la Orden de bases-
887	***18035*	2020-07-ERTE-0612	MUÑOZ	RODRIGUEZ	SARA	1	El importe percibido Prestaciones y/o trabajo supera el SMI -art. 6 de la Orden de bases-
888	***29511*	2020-07-ERTE-4300	MUÑOZ	MUÑOZ	ANDRES	4	La fecha de inicio del ERTE por el que se solicita la subvención es posterior a la fecha del 30/09/2020 (artículo Sexto.2 de la resolución de convocatoria)
889	***69064*	2020-07-ERTE-1686	MUÑOZ	CALVO	ENCARNACION	1	El importe percibido Prestaciones y/o trabajo supera el SMI -art. 6 de la Orden de bases-
890	***46853*	2020-07-ERTE-5140	MUÑOZ	FORTUNY	MARIA TERESA	1	El importe percibido Prestaciones y/o trabajo supera el SMI -art. 6 de la Orden de bases-
891	***75198*	2020-07-ERTE-2822	MUÑOZ	GARCIA	BRIGIDA	1	El importe percibido Prestaciones y/o trabajo supera el SMI -art. 6 de la Orden de bases-
892	***21328*	2020-07-ERTE-2623	MUÑOZ	GONZALEZ	CARMEN	1	El importe percibido Prestaciones y/o trabajo supera el SMI -art. 6 de la Orden de bases-
893	***87379*	2020-07-ERTE-5894	MUÑOZ	GONZALEZ	JULIAN	1	El importe percibido Prestaciones y/o trabajo supera el SMI -art. 6 de la Orden de bases-
894	***71602*	2020-07-ERTE-3183	MUÑOZ	PALAZON	ANGEL	1	El importe percibido Prestaciones y/o trabajo supera el SMI -art. 6 de la Orden de bases-
895	***69822*	2020-07-ERTE-5307	MUÑOZ	RIQUELME	CARMEN MARIA	1	El importe percibido Prestaciones y/o trabajo supera el SMI -art. 6 de la Orden de bases-
896	***26885*	2020-07-ERTE-0808	MUÑOZ	SAEZ	TOMAS	1	El importe percibido Prestaciones y/o trabajo supera el SMI -art. 6 de la Orden de bases-
897	***66489*	2020-07-ERTE-3528	MUÑOZ	VAL	ISABEL	1	El importe percibido Prestaciones y/o trabajo supera el SMI -art. 6 de la Orden de bases-
898	***58147*	2020-07-ERTE-5719	MURCIA	GARCIA	JESUS	1	El importe percibido Prestaciones y/o trabajo supera el SMI -art. 6 de la Orden de bases-
899	***53118*	2020-07-ERTE-2702	MURCIA	MARTINEZ	JAVIER	1	El importe percibido Prestaciones y/o trabajo supera el SMI -art. 6 de la Orden de bases-
900	***96073*	2020-07-ERTE-4134	MURILLO	SARMIENTO	MILTON ERNESTO	1	El importe percibido Prestaciones y/o trabajo supera el SMI -art. 6 de la Orden de bases-
901	***03667*	2020-07-ERTE-4267	NARANJO	DIAZ	MARIBEL VICTORI	1	El importe percibido Prestaciones y/o trabajo supera el SMI -art. 6 de la Orden de bases-
902	***01822*	2020-07-ERTE-0674	NARDOZZA		PALMINA	1	El importe percibido Prestaciones y/o trabajo supera el SMI -art. 6 de la Orden de bases-
903	***93539*	2020-07-ERTE-0045	NAVARRO	ALBALADEJO	ANDRÉS	1	El importe percibido Prestaciones y/o trabajo supera el SMI -art. 6 de la Orden de bases-
904	***20870*	2020-07-ERTE-3030	NAVARRO	NAVARRO	PEDRO	1	El importe percibido Prestaciones y/o trabajo supera el SMI -art. 6 de la Orden de bases-
905	***29974*	2020-07-ERTE-2573	NAVARRO	RUIZ	MARIA TERESA	2	Desempleo derivada del expediente de regulación temporal de empleo inferior a 30 días de duración -art. 5.1 c) de la Orden de bases
906	***85719*	2020-07-ERTE-3608	NAVARRO	ALCAZAR	SONIA	1	El importe percibido Prestaciones y/o trabajo supera el SMI -art. 6 de la Orden de bases-
907	***69320*	2020-07-ERTE-1469	NAVARRO	EGEA	LUISA	1	El importe percibido Prestaciones y/o trabajo supera el SMI -art. 6 de la Orden de bases-
908	***02608*	2020-07-ERTE-2561	NAVARRO	FERNANDEZ	MIRIAM	1	El importe percibido Prestaciones y/o trabajo supera el SMI -art. 6 de la Orden de bases-
909	***17084*	2020-07-ERTE-1920	NAVARRO	GOMARIZ	MARIO	1	El importe percibido Prestaciones y/o trabajo supera el SMI -art. 6 de la Orden de bases-
910	***45160*	2020-07-ERTE-4405	NAVARRO	HERRERO	YOLANDA	1	El importe percibido Prestaciones y/o trabajo supera el SMI -art. 6 de la Orden de bases-
911	***79162*	2020-07-ERTE-2632	NAVARRO	LOPEZ	MARIA TERESA	1	El importe percibido Prestaciones y/o trabajo supera el SMI -art. 6 de la Orden de bases-
912	***48039*	2020-07-ERTE-1159	NAVARRO	MIRALLES	ANTONIA	1	El importe percibido Prestaciones y/o trabajo supera el SMI -art. 6 de la Orden de bases-
913	***70982*	2020-07-ERTE-5465	NAVARRO	MONTILLA	MARCOS	1	El importe percibido Prestaciones y/o trabajo supera el SMI -art. 6 de la Orden de bases-
914	***92451*	2020-07-ERTE-2066	NAVARRO	MORALES	LETICIA MARIA	1	El importe percibido Prestaciones y/o trabajo supera el SMI -art. 6 de la Orden de bases-



915	***06514*	2020-07-ERTE-3642	NAVARRO	OLIVA	BENJAMÍN	1	El importe percibido Prestaciones y/o trabajo supera el SMI -art. 6 de la Orden de bases-
916	***43878*	2020-07-ERTE-3638	NAVARRO	VERA	ALICIA	1	El importe percibido Prestaciones y/o trabajo supera el SMI -art. 6 de la Orden de bases-
917	***77661*	2020-07-ERTE-5522	NGO	ALVAREZ	SUSANA	1	El importe percibido Prestaciones y/o trabajo supera el SMI -art. 6 de la Orden de bases-
918	***20112*	2020-07-ERTE-2683	NICOLAS	LOPEZ	ANGEL	1	El importe percibido Prestaciones y/o trabajo supera el SMI -art. 6 de la Orden de bases-
919	***02510*	2020-07-ERTE-5384	NICOLAS	PEREZ	RAIMUNDO	1	El importe percibido Prestaciones y/o trabajo supera el SMI -art. 6 de la Orden de bases-
920	***08685*	2020-07-ERTE-2739	NICOLAS	RUIZ	MARIA CARMEN	1	El importe percibido Prestaciones y/o trabajo supera el SMI -art. 6 de la Orden de bases-
921	***25237*	2020-07-ERTE-1053	NICOLAS	TERUEL	ISABEL	1	El importe percibido Prestaciones y/o trabajo supera el SMI -art. 6 de la Orden de bases-
922	***09079*	2020-07-ERTE-4869	NICU		LUMJINITA ELENA	1	El importe percibido Prestaciones y/o trabajo supera el SMI -art. 6 de la Orden de bases-
923	***75616*	2020-07-ERTE-3925	NICULICA		ROXANA MIHAELA	1	El importe percibido Prestaciones y/o trabajo supera el SMI -art. 6 de la Orden de bases-
924	***84265*	2020-07-ERTE-2255	NIETO	RUBIO	ALBERTO	1	El importe percibido Prestaciones y/o trabajo supera el SMI -art. 6 de la Orden de bases-
925	***84107*	2020-07-ERTE-3209	NOGUERA	GOMEZ	JOSEFA	1	El importe percibido Prestaciones y/o trabajo supera el SMI -art. 6 de la Orden de bases-
926	***38275*	2020-07-ERTE-2259	NOGUERA	MEGAREJO	ALBA	1	El importe percibido Prestaciones y/o trabajo supera el SMI -art. 6 de la Orden de bases-
927	***01493*	2020-07-ERTE-0428	NOVES	MARTINEZ	ALEJANDRO	1	El importe percibido Prestaciones y/o trabajo supera el SMI -art. 6 de la Orden de bases-
928	***76997*	2020-07-ERTE-3297	NUÑEZ	ROMERO	ANA MARIA	1	El importe percibido Prestaciones y/o trabajo supera el SMI -art. 6 de la Orden de bases-
929	***58626*	2020-07-ERTE-0061	OJUEZ	RODRIGUEZ	PAULA MARINA	1	El importe percibido Prestaciones y/o trabajo supera el SMI -art. 6 de la Orden de bases-
930	***73269*	2020-07-ERTE-2685	OLIVARES	PARRA	GINES	1	El importe percibido Prestaciones y/o trabajo supera el SMI -art. 6 de la Orden de bases-
931	***44614*	2020-07-ERTE-3242	OLIVARES	VIDAL	EMILIO	1	El importe percibido Prestaciones y/o trabajo supera el SMI -art. 6 de la Orden de bases-
932	***56267*	2020-07-ERTE-0784	OLIVERA	JAEN	IVAN	1	El importe percibido Prestaciones y/o trabajo supera el SMI -art. 6 de la Orden de bases-
933	***78283*	2020-07-ERTE-0863	OLIVERA	ROJAS	MARCELO ANTONIO	2	Desempleo derivada del expediente de regulación temporal de empleo inferior a 30 días de duración - art. 5.1 c) de la Orden de bases
934	***63222*	2020-07-ERTE-6108	OLLER	HERNANDEZ	AIDA	1	El importe percibido Prestaciones y/o trabajo supera el SMI -art. 6 de la Orden de bases-
935	***17642*	2020-07-ERTE-5903	OLMEDO	LOPEZ	ANDRES ALBERTO	1	El importe percibido Prestaciones y/o trabajo supera el SMI -art. 6 de la Orden de bases-
936	***01445*	2020-07-ERTE-2753	OLMOS	RUBIO	LORENA	1	El importe percibido Prestaciones y/o trabajo supera el SMI -art. 6 de la Orden de bases-
937	***64558*	2020-07-ERTE-4881	OLMOS	SAURA	ANTONIO	1	El importe percibido Prestaciones y/o trabajo supera el SMI -art. 6 de la Orden de bases-
938	***39063*	2020-07-ERTE-4210	ONDONO	GIL	JOAQUIN	1	El importe percibido Prestaciones y/o trabajo supera el SMI -art. 6 de la Orden de bases-
939	***36045*	2020-07-ERTE-0486	OÑATE	CORBALAN	MARIA MILAGR	1	El importe percibido Prestaciones y/o trabajo supera el SMI -art. 6 de la Orden de bases-
940	***14052*	2020-07-ERTE-6117	ORENES	GIMENEZ	ANGEL	7	Solicitud de subvención presentada fuera de plazo
941	***07452*	2020-07-ERTE-0570	ORENGO	VICENTE	IRENE	1	El importe percibido Prestaciones y/o trabajo supera el SMI -art. 6 de la Orden de bases-
942	***73243*	2020-07-ERTE-3289	ORTEGA	ESEL	ALEJANDRO	1	El importe percibido Prestaciones y/o trabajo supera el SMI -art. 6 de la Orden de bases-
943	***14248*	2020-07-ERTE-0158	ORTEGA	FLORES	ANTONIO	1	El importe percibido Prestaciones y/o trabajo supera el SMI -art. 6 de la Orden de bases-
944	***50093*	2020-07-ERTE-3416	ORTEGA	GIMENEZ	BARTOLOME	1	El importe percibido Prestaciones y/o trabajo supera el SMI -art. 6 de la Orden de bases-
945	***27502*	2020-07-ERTE-2770	ORTEGA	GOMEZ	SEBASTIAN	1	El importe percibido Prestaciones y/o trabajo supera el SMI -art. 6 de la Orden de bases-
946	***23040*	2020-07-ERTE-5457	ORTEGA	ORTEGA	MANUEL	1	El importe percibido Prestaciones y/o trabajo supera el SMI -art. 6 de la Orden de bases-
947	***27711*	2020-07-ERTE-2283	ORTIGOSA	MORENO	ANTONIO J	1	El importe percibido Prestaciones y/o trabajo supera el SMI -art. 6 de la Orden de bases-
948	***09662*	2020-07-ERTE-4212	ORTIN	PUJANTE	LUIS CARLOS	1	El importe percibido Prestaciones y/o trabajo supera el SMI -art. 6 de la Orden de bases-
949	***01703*	2020-07-ERTE-4174	ORTÍN	RUIZ	MARTA	1	El importe percibido Prestaciones y/o trabajo supera el SMI -art. 6 de la Orden de bases-
950	***37294*	2020-07-ERTE-5339	ORTIZ	MARTINEZ	GINES	1	El importe percibido Prestaciones y/o trabajo supera el SMI -art. 6 de la Orden de bases-
951	***57708*	2020-07-ERTE-4982	ORTIZ	MOLINA	MARINA	3	No afectado por expedientes de regulación temporal de empleo ocasionados por el COVID-19 -art. 5.1 b de la orden de bases (No es perceptor de ERTE)
952	***89364*	2020-07-ERTE-3532	ORTIZ	RUBIO	HELENA	3	No afectado por expedientes de regulación temporal de empleo ocasionados por el COVID-19 -art. 5.1 b de la orden de bases (No es perceptor de ERTE)
953	***83355*	2020-07-ERTE-1627	ORTIZ	MENDEZ	RUBEN	1	El importe percibido Prestaciones y/o trabajo supera el SMI -art. 6 de la Orden de bases-
954	***67955*	2020-07-ERTE-2875	ORTIZ	TOMAS	ANTONIO	1	El importe percibido Prestaciones y/o trabajo supera el SMI -art. 6 de la Orden de bases-
955	***95813*	2020-07-ERTE-4443	ORTUÑO	LOPEZ	PAULA	1	El importe percibido Prestaciones y/o trabajo supera el SMI -art. 6 de la Orden de bases-
956	***53002*	2020-07-ERTE-0167	ORTUÑO	PARRA	ROSA MARIA	1	El importe percibido Prestaciones y/o trabajo supera el SMI -art. 6 de la Orden de bases-
957	***34586*	2020-07-ERTE-0036	ORTUÑO	SAENZ	MARIA MAR	1	El importe percibido Prestaciones y/o trabajo supera el SMI -art. 6 de la Orden de bases-
958	***47319*	2020-07-ERTE-1493	ORTUÑO	SANCHEZ	JUAN ANTONIO	1	El importe percibido Prestaciones y/o trabajo supera el SMI -art. 6 de la Orden de bases-
959	***68956*	2020-07-ERTE-5349	OSIPOV		SERGEY	1	El importe percibido Prestaciones y/o trabajo supera el SMI -art. 6 de la Orden de bases-
960	***88123*	2020-07-ERTE-3154	OSORIO	CASTRO	FERMIN	1	El importe percibido Prestaciones y/o trabajo supera el SMI -art. 6 de la Orden de bases-
961	***74948*	2020-07-ERTE-0208	OSORIO	GIMENEZ	NOELIA	1	El importe percibido Prestaciones y/o trabajo supera el SMI -art. 6 de la Orden de bases-
962	***85396*	2020-07-ERTE-3758	OSORIO	OSORIO	JULIAN ANDRES	1	El importe percibido Prestaciones y/o trabajo supera el SMI -art. 6 de la Orden de bases-
963	***08403*	2020-07-ERTE-5163	OTLORA	JIMENEZ	PEDRO ANGEL	1	El importe percibido Prestaciones y/o trabajo supera el SMI -art. 6 de la Orden de bases-
964	***19754*	2020-07-ERTE-1234	OTON	ALONSO	ELISA IRENE	1	El importe percibido Prestaciones y/o trabajo supera el SMI -art. 6 de la Orden de bases-
965	***14877*	2020-07-ERTE-4084	OTON	PEREZ	MARTA MARIA	1	El importe percibido Prestaciones y/o trabajo supera el SMI -art. 6 de la Orden de bases-
966	***51959*	2020-07-ERTE-3406	OTON	PEREZ	PATRICIA	1	El importe percibido Prestaciones y/o trabajo supera el SMI -art. 6 de la Orden de bases-
967	***35993*	2020-07-ERTE-0157	OZEIAS	RIBEIRO	FRANCINEIDE	1	El importe percibido Prestaciones y/o trabajo supera el SMI -art. 6 de la Orden de bases-
968	***98169*	2020-07-ERTE-3433	PACHECO	DEL CID	CLARA	1	El importe percibido Prestaciones y/o trabajo supera el SMI -art. 6 de la Orden de bases-
969	***81944*	2020-07-ERTE-3298	PAGAN	DOMENECH	FRANCISCO GINES	1	El importe percibido Prestaciones y/o trabajo supera el SMI -art. 6 de la Orden de bases-
970	***70230*	2020-07-ERTE-4856	PAGAN	ESPEJO	FERNANDO	1	El importe percibido Prestaciones y/o trabajo supera el SMI -art. 6 de la Orden de bases-
971	***83877*	2020-07-ERTE-4251	PAGAN	FUENTES	MARCOS	1	El importe percibido Prestaciones y/o trabajo supera el SMI -art. 6 de la Orden de bases-
972	***50828*	2020-07-ERTE-2727	PAGAN	SAURA	M ANTONIA	1	El importe percibido Prestaciones y/o trabajo supera el SMI -art. 6 de la Orden de bases-
973	***15978*	2020-07-ERTE-1124	PALACIOS	PINTO	JORGE MARTIN	1	El importe percibido Prestaciones y/o trabajo supera el SMI -art. 6 de la Orden de bases-
974	***42292*	2020-07-ERTE-0162	PALAO	CRUZ	MARIA ISABEL	1	El importe percibido Prestaciones y/o trabajo supera el SMI -art. 6 de la Orden de bases-
975	***98851*	2020-07-ERTE-0954	PALAZON	BUENDIA	ESPERANZA	1	El importe percibido Prestaciones y/o trabajo supera el SMI -art. 6 de la Orden de bases-
976	***24101*	2020-07-ERTE-3561	PALAZON	LOPEZ	TERESA	1	El importe percibido Prestaciones y/o trabajo supera el SMI -art. 6 de la Orden de bases-
977	***62113*	2020-07-ERTE-4003	PALAZON	MORENO	JULIA	1	El importe percibido Prestaciones y/o trabajo supera el SMI -art. 6 de la Orden de bases-
978	***96615*	2020-07-ERTE-3128	PALLARES	MORA	ANTONIO DAVID	1	El importe percibido Prestaciones y/o trabajo supera el SMI -art. 6 de la Orden de bases-
979	***32124*	2020-07-ERTE-5446	PALLARES	MORA	MARIA	1	El importe percibido Prestaciones y/o trabajo supera el SMI -art. 6 de la Orden de bases-
980	***56462*	2020-07-ERTE-4789	PARADA	ANTELO	ULIANA KARIN	1	El importe percibido Prestaciones y/o trabajo supera el SMI -art. 6 de la Orden de bases-
981	***98020*	2020-07-ERTE-2820	PARDO	BALLESTER	ALFONSO	2	Desempleo derivada del expediente de regulación temporal de empleo inferior a 30 días de duración - art. 5.1 c) de la Orden de bases
982	***97273*	2020-07-ERTE-0322	PARDO	NICOLAS	JUAN GINES	1	El importe percibido Prestaciones y/o trabajo supera el SMI -art. 6 de la Orden de bases-
983	***92111*	2020-07-ERTE-1087	PARDO	SALAS	BEATRIZ	2	Desempleo derivada del expediente de regulación temporal de empleo inferior a 30 días de duración - art. 5.1 c) de la Orden de bases
984	***95694*	2020-07-ERTE-5915	PARRA	GONZALEZ	JESICA	1	El importe percibido Prestaciones y/o trabajo supera el SMI -art. 6 de la Orden de bases-
985	***79224*	2020-07-ERTE-1983	PARRA	IBORRA	ISABEL	1	El importe percibido Prestaciones y/o trabajo supera el SMI -art. 6 de la Orden de bases-



986	***26989*	2020-07-ERTE-5097	PARRA	PEREZ	ANTONIA	1	El importe percibido Prestaciones y/o trabajo supera el SMI -art. 6 de la Orden de bases-
987	***77631*	2020-07-ERTE-4333	PARRA	TERUEL	JOSE ANTON	1	El importe percibido Prestaciones y/o trabajo supera el SMI -art. 6 de la Orden de bases-
988	***04525*	2020-07-ERTE-4487	PASTOR	MONTESINOS	MARIA CARMEN	1	El importe percibido Prestaciones y/o trabajo supera el SMI -art. 6 de la Orden de bases-
989	***34661*	2020-07-ERTE-2298	PASTOR	ROMERA	MIGUEL ANGEL	1	El importe percibido Prestaciones y/o trabajo supera el SMI -art. 6 de la Orden de bases-
990	***39967*	2020-07-ERTE-3575	PATISSO		EMANUEL	1	El importe percibido Prestaciones y/o trabajo supera el SMI -art. 6 de la Orden de bases-
991	***32655*	2020-07-ERTE-5196	PAY	RAMOS	SONIA	1	El importe percibido Prestaciones y/o trabajo supera el SMI -art. 6 de la Orden de bases-
992	***66397*	2020-07-ERTE-4944	PAZ	GARCIA	MARIA ESTHER	3	No afectado por expedientes de regulación temporal de empleo ocasionados por el COVID-19 -art. 5.1 b de la orden de bases (No es perceptor de ERTE)
993	***29242*	2020-07-ERTE-3595	PAZ	MEJÍA	VIVIAN PAMELA	3	No afectado por expedientes de regulación temporal de empleo ocasionados por el COVID-19 -art. 5.1 b de la orden de bases (No es perceptor de ERTE)
994	***78134*	2020-07-ERTE-2625	PAZ	RICALDI	GABRIEL FERNAND	1	El importe percibido Prestaciones y/o trabajo supera el SMI -art. 6 de la Orden de bases-
995	***11423*	2020-07-ERTE-5169	PEALVER	ESTEBAN	MARIA ELVI	1	El importe percibido Prestaciones y/o trabajo supera el SMI -art. 6 de la Orden de bases-
996	***28325*	2020-07-ERTE-1346	PELEGRIN	CANOVAS	MARIA JOSEFA	1	El importe percibido Prestaciones y/o trabajo supera el SMI -art. 6 de la Orden de bases-
997	***42894*	2020-07-ERTE-0668	PEÑÁLVER	GARRIDO	SANTIAGO	1	El importe percibido Prestaciones y/o trabajo supera el SMI -art. 6 de la Orden de bases-
998	***28950*	2020-07-ERTE-1193	PEÑÁLVER	GREGORIO	GINES	1	El importe percibido Prestaciones y/o trabajo supera el SMI -art. 6 de la Orden de bases-
999	***90105*	2020-07-ERTE-3084	PEÑÁLVER	GREGORIO	JOSEFA	1	El importe percibido Prestaciones y/o trabajo supera el SMI -art. 6 de la Orden de bases-
1000	***55606*	2020-07-ERTE-3816	PEÑÁLVER	MONTALBAN	LUIS	1	El importe percibido Prestaciones y/o trabajo supera el SMI -art. 6 de la Orden de bases-
1001	***52806*	2020-07-ERTE-5648	PEPI	PINO	VALENTIN ANDRES	7	Solicitud de subvención presentada fuera de plazo
1002	***05096*	2020-07-ERTE-0474	PEREZ	YAGUES	ANTONIO FRANCISCO	5	Que el trabajador afectado por ERTE lo compatibiliza con otro trabajo, por lo que no cuple lo establecido en el apartado 5.1 f de la orden de bases
1003	***48107*	2020-07-ERTE-4891	PEREZ	FLORI	GARDALIN EUFEMIA	1	El importe percibido Prestaciones y/o trabajo supera el SMI -art. 6 de la Orden de bases-
1004	***42498*	2020-07-ERTE-5101	PEREZ	MARTINEZ	CONSUELO DEL ROCIO	3	No afectado por expedientes de regulación temporal de empleo ocasionados por el COVID-19 -art. 5.1 b de la orden de bases (No es perceptor de ERTE)
1005	***70976*	2020-07-ERTE-4932	PEREZ	MUÑOZ	FRANCISCO JOSE	3	No afectado por expedientes de regulación temporal de empleo ocasionados por el COVID-19 -art. 5.1 b de la orden de bases (No es perceptor de ERTE)
1006	***14254*	2020-07-ERTE-5814	PEREZ	NURIA	VALERO	1	El importe percibido Prestaciones y/o trabajo supera el SMI -art. 6 de la Orden de bases-
1007	***86224*	2020-07-ERTE-5723	PEREZ	RAMOS	YAIMARA	3	No afectado por expedientes de regulación temporal de empleo ocasionados por el COVID-19 -art. 5.1 b de la orden de bases (No es perceptor de ERTE)
1008	***19034*	2020-07-ERTE-2169	PEREZ	TABARES	PEDRO JESUS	3	No afectado por expedientes de regulación temporal de empleo ocasionados por el COVID-19 -art. 5.1 b de la orden de bases (No es perceptor de ERTE)
1009	***38255*	2020-07-ERTE-4423	PEREZ	ARCIS	ANDREA	1	El importe percibido Prestaciones y/o trabajo supera el SMI -art. 6 de la Orden de bases-
1010	***47979*	2020-07-ERTE-5808	PEREZ	BERNAL	FRANCISCO	1	El importe percibido Prestaciones y/o trabajo supera el SMI -art. 6 de la Orden de bases-
1011	***68206*	2020-07-ERTE-2987	PEREZ	CAMPOS	ANGEL	1	El importe percibido Prestaciones y/o trabajo supera el SMI -art. 6 de la Orden de bases-
1012	***50796*	2020-07-ERTE-0562	PEREZ	CANALES	INES	1	El importe percibido Prestaciones y/o trabajo supera el SMI -art. 6 de la Orden de bases-
1013	***98562*	2020-07-ERTE-4744	PEREZ	DIAZ	FERRINSO ANTONI	1	El importe percibido Prestaciones y/o trabajo supera el SMI -art. 6 de la Orden de bases-
1014	***17147*	2020-07-ERTE-2475	PEREZ	DIAZ	MARIA JOSE	1	El importe percibido Prestaciones y/o trabajo supera el SMI -art. 6 de la Orden de bases-
1015	***49845*	2020-07-ERTE-2139	PEREZ	GALLEGO	JAVIER	1	El importe percibido Prestaciones y/o trabajo supera el SMI -art. 6 de la Orden de bases-
1016	***46161*	2020-07-ERTE-0806	PEREZ	GARCIA	ALBERTO JOSE	1	El importe percibido Prestaciones y/o trabajo supera el SMI -art. 6 de la Orden de bases-
1017	***58873*	2020-07-ERTE-3584	PEREZ	GARCIA	ALICIA	1	El importe percibido Prestaciones y/o trabajo supera el SMI -art. 6 de la Orden de bases-
1018	***98045*	2020-07-ERTE-3826	PEREZ	GARCIA	ANTONIO	1	El importe percibido Prestaciones y/o trabajo supera el SMI -art. 6 de la Orden de bases-
1019	***48304*	2020-07-ERTE-2023	PEREZ	GOMEZ	RAQUEL	1	El importe percibido Prestaciones y/o trabajo supera el SMI -art. 6 de la Orden de bases-
1020	***41033*	2020-07-ERTE-4672	PEREZ	HERNANDEZ	MIGUEL ANGEL	1	El importe percibido Prestaciones y/o trabajo supera el SMI -art. 6 de la Orden de bases-
1021	***70697*	2020-07-ERTE-2841	PEREZ	IBANEZ	MARIA CRUZ	1	El importe percibido Prestaciones y/o trabajo supera el SMI -art. 6 de la Orden de bases-
1022	***88629*	2020-07-ERTE-3162	PEREZ	LARA	MARIA JOSE	1	El importe percibido Prestaciones y/o trabajo supera el SMI -art. 6 de la Orden de bases-
1023	***82066*	2020-07-ERTE-5286	PEREZ	MARTINEZ	AIDA	1	El importe percibido Prestaciones y/o trabajo supera el SMI -art. 6 de la Orden de bases-
1024	***07097*	2020-07-ERTE-4883	PEREZ	MARTINEZ	JOSEFA	1	El importe percibido Prestaciones y/o trabajo supera el SMI -art. 6 de la Orden de bases-
1025	***20800*	2020-07-ERTE-4261	PEREZ	MARTINEZ	MARISOL	1	El importe percibido Prestaciones y/o trabajo supera el SMI -art. 6 de la Orden de bases-
1026	***88258*	2020-07-ERTE-6021	PEREZ	PAREDES	ANA BELEN	1	El importe percibido Prestaciones y/o trabajo supera el SMI -art. 6 de la Orden de bases-
1027	***60390*	2020-07-ERTE-3743	PEREZ	PIÑA	SUSANA	1	El importe percibido Prestaciones y/o trabajo supera el SMI -art. 6 de la Orden de bases-
1028	***02326*	2020-07-ERTE-4956	PEREZ	RIVAS	CARMEN MARIA	1	El importe percibido Prestaciones y/o trabajo supera el SMI -art. 6 de la Orden de bases-
1029	***47792*	2020-07-ERTE-2590	PEREZ	RIVAS	MARIANO JESUS	1	El importe percibido Prestaciones y/o trabajo supera el SMI -art. 6 de la Orden de bases-
1030	***14229*	2020-07-ERTE-3342	PEREZ	RIVERA	MARIA BELEN	1	El importe percibido Prestaciones y/o trabajo supera el SMI -art. 6 de la Orden de bases-
1031	***47086*	2020-07-ERTE-4352	PEREZ	RODRIGUEZ	ANA ISABEL	1	El importe percibido Prestaciones y/o trabajo supera el SMI -art. 6 de la Orden de bases-
1032	***10226*	2020-07-ERTE-4654	PEREZ	SANCHEZ	ALEJANDRO	1	El importe percibido Prestaciones y/o trabajo supera el SMI -art. 6 de la Orden de bases-
1033	***72633*	2020-07-ERTE-5053	PEREZ	YLLAN	FRANCISCO	1	El importe percibido Prestaciones y/o trabajo supera el SMI -art. 6 de la Orden de bases-
1034	***69729*	2020-07-ERTE-0652	PEREZ	MUÑOZ	MARÍA CARMEN	1	El importe percibido Prestaciones y/o trabajo supera el SMI -art. 6 de la Orden de bases-
1035	***48023*	2020-07-ERTE-5969	PEREZ DE TUDELA	GINER	ISABEL	1	El importe percibido Prestaciones y/o trabajo supera el SMI -art. 6 de la Orden de bases-
1036	***57939*	2020-07-ERTE-0728	PERIAGO	MIÑARRO	JUANA MARIA	1	El importe percibido Prestaciones y/o trabajo supera el SMI -art. 6 de la Orden de bases-
1037	***33961*	2020-07-ERTE-5913	PERNIAS	GIMENEZ	MARIA CONCEPCION	2	Desempleo derivada del expediente de regulación temporal de empleo inferior a 30 días de duración -art. 5.1 c) de la Orden de bases
1038	***60005*	2020-07-ERTE-3476	PERONA	CARRILLO	CARMEN	1	El importe percibido Prestaciones y/o trabajo supera el SMI -art. 6 de la Orden de bases-
1039	***39848*	2020-07-ERTE-5896	PERONA	IBANEZ	MARIA CARMEN	1	El importe percibido Prestaciones y/o trabajo supera el SMI -art. 6 de la Orden de bases-
1040	***73047*	2020-07-ERTE-0309	PESTANA TOMAS	DA COSTA	MARIA ISABEL	1	El importe percibido Prestaciones y/o trabajo supera el SMI -art. 6 de la Orden de bases-
1041	***11090*	2020-07-ERTE-2233	PETROVA		ANNA	2	Desempleo derivada del expediente de regulación temporal de empleo inferior a 30 días de duración -art. 5.1 c) de la Orden de bases
1042	***43777*	2020-07-ERTE-3515	PICON	SAN MARTIN	ANA MARIA	1	El importe percibido Prestaciones y/o trabajo supera el SMI -art. 6 de la Orden de bases-
1043	***39924*	2020-07-ERTE-0805	PINA	FERNÁNDEZ	ADRIÁN	1	El importe percibido Prestaciones y/o trabajo supera el SMI -art. 6 de la Orden de bases-
1044	***35687*	2020-07-ERTE-4411	PINCAY	VALERIANO	CANDIDA ADRIANA	1	El importe percibido Prestaciones y/o trabajo supera el SMI -art. 6 de la Orden de bases-
1045	***37525*	2020-07-ERTE-3514	PINERA	MORENO	JOSE	1	El importe percibido Prestaciones y/o trabajo supera el SMI -art. 6 de la Orden de bases-
1046	***26618*	2020-07-ERTE-4777	PIÑERO	LUJAN	JUAN	1	El importe percibido Prestaciones y/o trabajo supera el SMI -art. 6 de la Orden de bases-
1047	***51137*	2020-07-ERTE-5819	PIQUERAS	BRAVO	ALBERTO	1	El importe percibido Prestaciones y/o trabajo supera el SMI -art. 6 de la Orden de bases-
1048	***68033*	2020-07-ERTE-2130	POPESCU		CRISTINA ROXANA	3	No afectado por expedientes de regulación temporal de empleo ocasionados por el COVID-19 -art. 5.1 b de la orden de bases (No es perceptor de ERTE)
1049	***10912*	2020-07-ERTE-2523	PORRAS	NICOLAS	ELISA	1	El importe percibido Prestaciones y/o trabajo supera el SMI -art. 6 de la Orden de bases-
1050	***23884*	2020-07-ERTE-0272	PORRES	COX	CARLOS ANTONIO	1	El importe percibido Prestaciones y/o trabajo supera el SMI -art. 6 de la Orden de bases-
1051	***26706*	2020-07-ERTE-1602	PRADOS	PEREZ	SANDRA	1	El importe percibido Prestaciones y/o trabajo supera el SMI -art. 6 de la Orden de bases-
1052	***11286*	2020-07-ERTE-2112	PROL	SÁNCHEZ	PEDRO	3	No afectado por expedientes de regulación temporal de empleo ocasionados por el COVID-19 -art. 5.1 b de la orden de bases (No es perceptor de ERTE)
1053	***67487*	2020-07-ERTE-2980	PUCHE	VICENTE	DOLORES	3	No afectado por expedientes de regulación temporal de empleo ocasionados por el COVID-19 -art. 5.1 b de la orden de bases (No es perceptor de ERTE)



1054	***14333*	2020-07-ERTE-2659	PULIDO	GOMEZ	ROSARIO	1	El importe percibido Prestaciones y/o trabajo supera el SMI -art. 6 de la Orden de bases-
1055	***65349*	2020-07-ERTE-5244	QUESADA	ZAPATA	IRENE	1	El importe percibido Prestaciones y/o trabajo supera el SMI -art. 6 de la Orden de bases-
1056	***34705*	2020-07-ERTE-2567	QUIJANO	GOMEZ	WILDER ALEXANDE	1	El importe percibido Prestaciones y/o trabajo supera el SMI -art. 6 de la Orden de bases-
1057	***59085*	2020-07-ERTE-6040	QUINTEROS	AVILA	GEOMAYRA NOHEMI	3	No afectado por expedientes de regulación temporal de empleo ocasionados por el COVID-19 -art. 5.1 b de la orden de bases (No es percceptor de ERTE)
1058	***61346*	2020-07-ERTE-0521	RABADAN	GOMARIZ	REMEDIOS	1	El importe percibido Prestaciones y/o trabajo supera el SMI -art. 6 de la Orden de bases-
1059	***63678*	2020-07-ERTE-1590	RABADAN	LOPEZ	PEDRO LUIS	1	El importe percibido Prestaciones y/o trabajo supera el SMI -art. 6 de la Orden de bases-
1060	***51556*	2020-07-ERTE-4914	RABAL	RABAL	MARIA	1	El importe percibido Prestaciones y/o trabajo supera el SMI -art. 6 de la Orden de bases-
1061	***54005*	2020-07-ERTE-3710	RADULESCU	GARCIA	CHRISTIAN	1	El importe percibido Prestaciones y/o trabajo supera el SMI -art. 6 de la Orden de bases-
1062	***50289*	2020-07-ERTE-0040	RAMAL	GARCIA	MARIA	1	El importe percibido Prestaciones y/o trabajo supera el SMI -art. 6 de la Orden de bases-
1063	***73734*	2020-07-ERTE-5995	RAMIREZ	SORIA	GADYS	1	El importe percibido Prestaciones y/o trabajo supera el SMI -art. 6 de la Orden de bases-
1064	***94546*	2020-07-ERTE-0187	RAMON	FERNANDEZ	VANESA	1	El importe percibido Prestaciones y/o trabajo supera el SMI -art. 6 de la Orden de bases-
1065	***51106*	2020-07-ERTE-1292	RAMON	MAESTRE	LUIS M	1	El importe percibido Prestaciones y/o trabajo supera el SMI -art. 6 de la Orden de bases-
1066	***80869*	2020-07-ERTE-4291	RAYO	MARTINEZ	MANUEL	3	No afectado por expedientes de regulación temporal de empleo ocasionados por el COVID-19 -art. 5.1 b de la orden de bases (No es percceptor de ERTE)
1067	***80913*	2020-07-ERTE-3614	RECHE	GONZALEZ	DOMINGO	1	El importe percibido Prestaciones y/o trabajo supera el SMI -art. 6 de la Orden de bases-
1068	***43611*	2020-07-ERTE-2657	REINA	LOPEZ	VICTOR MANUEL	1	El importe percibido Prestaciones y/o trabajo supera el SMI -art. 6 de la Orden de bases-
1069	***54161*	2020-07-ERTE-5570	RESTREPO	GIRALDO	WILMER ESTEBAN	1	El importe percibido Prestaciones y/o trabajo supera el SMI -art. 6 de la Orden de bases-
1070	***95341*	2020-07-ERTE-1035	REYES	GALERAS	MARIA DEL CARME	1	El importe percibido Prestaciones y/o trabajo supera el SMI -art. 6 de la Orden de bases-
1071	***00499*	2020-07-ERTE-3926	RIBES	MARIN	ADRIAN EDUARDO	1	El importe percibido Prestaciones y/o trabajo supera el SMI -art. 6 de la Orden de bases-
1072	***17269*	2020-07-ERTE-5680	RICO	GARCIA	M ASUNCION	1	El importe percibido Prestaciones y/o trabajo supera el SMI -art. 6 de la Orden de bases-
1073	***34509*	2020-07-ERTE-4382	RICO	MARIN	ISABEL LILIAN	1	El importe percibido Prestaciones y/o trabajo supera el SMI -art. 6 de la Orden de bases-
1074	***81737*	2020-07-ERTE-3999	RIOS	ALBALADEJO	RAQUEL	1	El importe percibido Prestaciones y/o trabajo supera el SMI -art. 6 de la Orden de bases-
1075	***97926*	2020-07-ERTE-2792	RIOS	RICO	JOSE ANTONIO	1	El importe percibido Prestaciones y/o trabajo supera el SMI -art. 6 de la Orden de bases-
1076	***05054*	2020-07-ERTE-6153	RIQUELME	SANCHEZ	MIGUEL	7	Solicitud de subvención presentada fuera de plazo
1077	***41957*	2020-07-ERTE-4636	RIVERA	RUFETE	MARIA JOSE	1	El importe percibido Prestaciones y/o trabajo supera el SMI -art. 6 de la Orden de bases-
1078	***68764*	2020-07-ERTE-5365	RIVERA	VERA	PAULINE NATHALI	1	El importe percibido Prestaciones y/o trabajo supera el SMI -art. 6 de la Orden de bases-
1079	***40852*	2020-07-ERTE-3857	ROBALINO	GUEVARA	RICARDO ENMUNDO	1	El importe percibido Prestaciones y/o trabajo supera el SMI -art. 6 de la Orden de bases-
1080	***23273*	2020-07-ERTE-5928	ROBLES	ALARCON	MARINA	1	El importe percibido Prestaciones y/o trabajo supera el SMI -art. 6 de la Orden de bases-
1081	***57663*	2020-07-ERTE-5085	ROBLES	GARCIA	MANUEL CRISTIAN	1	El importe percibido Prestaciones y/o trabajo supera el SMI -art. 6 de la Orden de bases-
1082	***21117*	2020-07-ERTE-5946	ROBLES	MARTINEZ	JOSE ANTONIO	1	El importe percibido Prestaciones y/o trabajo supera el SMI -art. 6 de la Orden de bases-
1083	***02049*	2020-07-ERTE-3116	ROCABADO	LEDEZMA	PAOLA	1	El importe percibido Prestaciones y/o trabajo supera el SMI -art. 6 de la Orden de bases-
1084	***52598*	2020-07-ERTE-3190	ROCAMORA	GARCIA	TATIANA	1	El importe percibido Prestaciones y/o trabajo supera el SMI -art. 6 de la Orden de bases-
1085	***61999*	2020-07-ERTE-5662	ROCAMORA	INIESTA	CARMEN	1	El importe percibido Prestaciones y/o trabajo supera el SMI -art. 6 de la Orden de bases-
1086	***72392*	2020-07-ERTE-2707	ROCHEL	MARTINEZ	ANTONIO	1	El importe percibido Prestaciones y/o trabajo supera el SMI -art. 6 de la Orden de bases-
1087	***59131*	2020-07-ERTE-3597	RODENAS	BELMONTE	JUAN JOSE	1	El importe percibido Prestaciones y/o trabajo supera el SMI -art. 6 de la Orden de bases-
1088	***97667*	2020-07-ERTE-1630	RODENAS	BERNAL	MARIA ROSARIO	1	El importe percibido Prestaciones y/o trabajo supera el SMI -art. 6 de la Orden de bases-
1089	***16329*	2020-07-ERTE-1550	RODENAS	RODENAS	MARIA	1	El importe percibido Prestaciones y/o trabajo supera el SMI -art. 6 de la Orden de bases-
1090	***77559*	2020-07-ERTE-0244	RODENAS	TORRES	ANA BELEN	1	El importe percibido Prestaciones y/o trabajo supera el SMI -art. 6 de la Orden de bases-
1091	***79953*	2020-07-ERTE-0539	RODRIGUEZ	MARTINEZ	JOAQUIN	2	Desempleo derivada del expediente de regulación temporal de empleo inferior a 30 días de duración -art. 5.1 c) de la Orden de bases
1092	***84020*	2020-07-ERTE-5355	RODRÍGUEZ	SÁNCHEZ	MARÍA DE LAS HUERTAS	2	Desempleo derivada del expediente de regulación temporal de empleo inferior a 30 días de duración -art. 5.1 c) de la Orden de bases
1093	***24277*	2020-07-ERTE-4201	RODRIGUEZ	BALIBREA	MARIA	1	El importe percibido Prestaciones y/o trabajo supera el SMI -art. 6 de la Orden de bases-
1094	***87392*	2020-07-ERTE-5710	RODRIGUEZ	DUMAS	ANTONI MICAEL	1	El importe percibido Prestaciones y/o trabajo supera el SMI -art. 6 de la Orden de bases-
1095	***33668*	2020-07-ERTE-4172	RODRIGUEZ	FERNANDEZ	JOSE	1	El importe percibido Prestaciones y/o trabajo supera el SMI -art. 6 de la Orden de bases-
1096	***10765*	2020-07-ERTE-5560	RODRIGUEZ	GALINDO	BELKIS	7	Solicitud de subvención presentada fuera de plazo
1097	***09538*	2020-07-ERTE-4334	RODRIGUEZ	GARCIA	NURIA	1	El importe percibido Prestaciones y/o trabajo supera el SMI -art. 6 de la Orden de bases-
1098	***13965*	2020-07-ERTE-5541	RODRIGUEZ	LARROSA	ROSA MARIA	1	El importe percibido Prestaciones y/o trabajo supera el SMI -art. 6 de la Orden de bases-
1099	***53261*	2020-07-ERTE-1807	RODRIGUEZ	LINARES	DIANA VALENTINA	1	El importe percibido Prestaciones y/o trabajo supera el SMI -art. 6 de la Orden de bases-
1100	***10397*	2020-07-ERTE-0335	RODRIGUEZ	LOPEZ	JOSE ANGEL	1	El importe percibido Prestaciones y/o trabajo supera el SMI -art. 6 de la Orden de bases-
1101	***18991*	2020-07-ERTE-2551	RODRIGUEZ	MONTIYA	MARIA PILAR	1	El importe percibido Prestaciones y/o trabajo supera el SMI -art. 6 de la Orden de bases-
1102	***59646*	2020-07-ERTE-2436	RODRIGUEZ	RODRIGUEZ	ALICIA	1	El importe percibido Prestaciones y/o trabajo supera el SMI -art. 6 de la Orden de bases-
1103	***22949*	2020-07-ERTE-1355	RODRIGUEZ	RUBIO	LUCIA	1	El importe percibido Prestaciones y/o trabajo supera el SMI -art. 6 de la Orden de bases-
1104	***98176*	2020-07-ERTE-4233	ROJAS	ONTIVEROS	LEYLA MARLENE	3	No afectado por expedientes de regulación temporal de empleo ocasionados por el COVID-19 -art. 5.1 b de la orden de bases (No es percceptor de ERTE)
1105	***89867*	2020-07-ERTE-2802	ROJAS	ROMERO	JOEL MARCELO	1	El importe percibido Prestaciones y/o trabajo supera el SMI -art. 6 de la Orden de bases-
1106	***65910*	2020-07-ERTE-4458	ROJAS	RUBIO	NOELIA	1	El importe percibido Prestaciones y/o trabajo supera el SMI -art. 6 de la Orden de bases-
1107	***11676*	2020-07-ERTE-2072	ROLDAN	MONDEJAR	ELISA	1	El importe percibido Prestaciones y/o trabajo supera el SMI -art. 6 de la Orden de bases-
1108	***30737*	2020-07-ERTE-0824	ROMANO		MARCO	1	El importe percibido Prestaciones y/o trabajo supera el SMI -art. 6 de la Orden de bases-
1109	***23620*	2020-07-ERTE-3801	ROMERA	SANTILLANA	PABLO MANUEL	2	Desempleo derivada del expediente de regulación temporal de empleo inferior a 30 días de duración -art. 5.1 c) de la Orden de bases
1110	***54825*	2020-07-ERTE-5309	ROMERO	RUIZ	CONCEPCION	2	Desempleo derivada del expediente de regulación temporal de empleo inferior a 30 días de duración -art. 5.1 c) de la Orden de bases
1111	***49561*	2020-07-ERTE-2162	ROMERO	RAMOS	ELENA	1	El importe percibido Prestaciones y/o trabajo supera el SMI -art. 6 de la Orden de bases-
1112	***05810*	2020-07-ERTE-4082	ROMERO	VIDAL	FRANCISCO AGUST	1	El importe percibido Prestaciones y/o trabajo supera el SMI -art. 6 de la Orden de bases-
1113	***34419*	2020-07-ERTE-1834	ROMERO	VIDAL	SANTIAGO	1	El importe percibido Prestaciones y/o trabajo supera el SMI -art. 6 de la Orden de bases-
1114	***26257*	2020-07-ERTE-6189	ROPERO	PEREZ	JESUS	7	Solicitud de subvención presentada fuera de plazo
1115	***60181*	2020-07-ERTE-0505	ROS	VIVANCOS	MARÍA TRINIDAD	1	El importe percibido Prestaciones y/o trabajo supera el SMI -art. 6 de la Orden de bases-
1116	***54866*	2020-07-ERTE-5792	ROS	BALANZA	CARMEN MARIA	5	Que el trabajador afectado por ERTE lo compatibiliza con otro trabajo, por lo que no cumple lo establecido en el apartado 5.1 f de la orden de bases
1117	***56042*	2020-07-ERTE-6072	ROS	BETANCOURT	BLAS ANTONIO	1	El importe percibido Prestaciones y/o trabajo supera el SMI -art. 6 de la Orden de bases-
1118	***70359*	2020-07-ERTE-5528	ROS	RUIZ	GINES	1	El importe percibido Prestaciones y/o trabajo supera el SMI -art. 6 de la Orden de bases-
1119	***81511*	2020-07-ERTE-2107	ROS	TORRES	EVA MARIA NIEVE	1	El importe percibido Prestaciones y/o trabajo supera el SMI -art. 6 de la Orden de bases-
1120	***35579*	2020-07-ERTE-5262	ROSADO	CLAURE	ERICKA	3	No afectado por expedientes de regulación temporal de empleo ocasionados por el COVID-19 -art. 5.1 b de la orden de bases (No es percceptor de ERTE)
1121	***91979*	2020-07-ERTE-4263	ROSADO	CLAURE	GERBERT	1	El importe percibido Prestaciones y/o trabajo supera el SMI -art. 6 de la Orden de bases-
1122	***42480*	2020-07-ERTE-5281	ROSALES	RALDE	VIVI DANIELA	1	El importe percibido Prestaciones y/o trabajo supera el SMI -art. 6 de la Orden de bases-



1123	***21544*	2020-07-ERTE-3018	ROSELL	SEGOVIA	NOELIA	1	El importe percibido Prestaciones y/o trabajo supera el SMI -art. 6 de la Orden de bases-
1124	***53011*	2020-07-ERTE-3464	ROSIQUE	VALENZUELA	ANA	1	El importe percibido Prestaciones y/o trabajo supera el SMI -art. 6 de la Orden de bases-
1125	***94445*	2020-07-ERTE-0215	ROTH	YELO	MARTA RITA	2	Desempleo derivada del expediente de regulación temporal de empleo inferior a 30 días de duración - art. 5.1 c) de la Orden de bases
1126	***53754*	2020-07-ERTE-4312	ROYO	BARAÑANO	ELOISA	1	El importe percibido Prestaciones y/o trabajo supera el SMI -art. 6 de la Orden de bases-
1127	***65441*	2020-07-ERTE-5600	RUBIO	LÓPEZ	MELANIA	1	El importe percibido Prestaciones y/o trabajo supera el SMI -art. 6 de la Orden de bases-
1128	***63196*	2020-07-ERTE-5829	RUBIO	MARTINEZ	JOSE ANTONIO	1	El importe percibido Prestaciones y/o trabajo supera el SMI -art. 6 de la Orden de bases-
1129	***47512*	2020-07-ERTE-2054	RUBIO	PEREZ	ROCIO	1	El importe percibido Prestaciones y/o trabajo supera el SMI -art. 6 de la Orden de bases-
1130	***92798*	2020-07-ERTE-1138	RUBIO	QUILEZ	ANDRES	1	El importe percibido Prestaciones y/o trabajo supera el SMI -art. 6 de la Orden de bases-
1131	***57368*	2020-07-ERTE-0902	RUBIO	RODRIGUEZ	JOSE ANTONIO	1	El importe percibido Prestaciones y/o trabajo supera el SMI -art. 6 de la Orden de bases-
1132	***58602*	2020-07-ERTE-0973	RUBIO	ROJO	JOSE ANTONIO	1	El importe percibido Prestaciones y/o trabajo supera el SMI -art. 6 de la Orden de bases-
1133	***70357*	2020-07-ERTE-3713	RUBIO	VICENTE	ANTONIO	1	El importe percibido Prestaciones y/o trabajo supera el SMI -art. 6 de la Orden de bases-
1134	***94541*	2020-07-ERTE-2601	RUEDA	CONTRERAS	GRACIA	1	El importe percibido Prestaciones y/o trabajo supera el SMI -art. 6 de la Orden de bases-
1135	***01485*	2020-07-ERTE-1525	RUIZ	HIDALGO	JOSE CARLOS	1	El importe percibido Prestaciones y/o trabajo supera el SMI -art. 6 de la Orden de bases-
1136	***75164*	2020-07-ERTE-0897	RUIZ	SALAS	PEDRO JOSE	4	La fecha de inicio del ERTE por el que se solicita la subvención es posterior a la fecha del 30/09/2020 (artículo Sexto.2 de la resolución de convocatoria)
1137	***09735*	2020-07-ERTE-3762	RUIZ	ABELLAN	MIGUEL ANGEL	1	El importe percibido Prestaciones y/o trabajo supera el SMI -art. 6 de la Orden de bases-
1138	***47459*	2020-07-ERTE-5764	RUIZ	BENAVENTE	ALICIA	1	El importe percibido Prestaciones y/o trabajo supera el SMI -art. 6 de la Orden de bases-
1139	***48983*	2020-07-ERTE-2963	RUIZ	BERNAL	ANA MARIA	1	El importe percibido Prestaciones y/o trabajo supera el SMI -art. 6 de la Orden de bases-
1140	***18455*	2020-07-ERTE-0216	RUIZ	CABALLERO	OSCAR	1	El importe percibido Prestaciones y/o trabajo supera el SMI -art. 6 de la Orden de bases-
1141	***94732*	2020-07-ERTE-0707	RUIZ	CANTERA	MARGARITA	1	El importe percibido Prestaciones y/o trabajo supera el SMI -art. 6 de la Orden de bases-
1142	***84324*	2020-07-ERTE-0907	RUIZ	CONESA	MARIA JOSE	1	El importe percibido Prestaciones y/o trabajo supera el SMI -art. 6 de la Orden de bases-
1143	***10708*	2020-07-ERTE-3844	RUIZ	DEL TORO	CARMEN	1	El importe percibido Prestaciones y/o trabajo supera el SMI -art. 6 de la Orden de bases-
1144	***24538*	2020-07-ERTE-0849	RUIZ	GARCIA	DIEGO	1	El importe percibido Prestaciones y/o trabajo supera el SMI -art. 6 de la Orden de bases-
1145	***41458*	2020-07-ERTE-2222	RUIZ	GARCIA	JUAN ANTONIO	1	El importe percibido Prestaciones y/o trabajo supera el SMI -art. 6 de la Orden de bases-
1146	***35397*	2020-07-ERTE-5260	RUIZ	GIL	CRISTINA	1	El importe percibido Prestaciones y/o trabajo supera el SMI -art. 6 de la Orden de bases-
1147	***48538*	2020-07-ERTE-5294	RUIZ	GONZALEZ	SALVADOR	1	El importe percibido Prestaciones y/o trabajo supera el SMI -art. 6 de la Orden de bases-
1148	***16721*	2020-07-ERTE-0233	RUIZ	GUILLÉN	PEDRO JESUS	1	El importe percibido Prestaciones y/o trabajo supera el SMI -art. 6 de la Orden de bases-
1149	***30104*	2020-07-ERTE-4989	RUIZ	LOPEZ	EDUARDO	1	El importe percibido Prestaciones y/o trabajo supera el SMI -art. 6 de la Orden de bases-
1150	***48573*	2020-07-ERTE-6051	RUIZ	LOPEZ	MARIA ISABEL	7	Solicitud de subvención presentada fuera de plazo
1151	***18558*	2020-07-ERTE-5537	RUIZ	LUQUE	PEDRO JOSE	1	El importe percibido Prestaciones y/o trabajo supera el SMI -art. 6 de la Orden de bases-
1152	***86150*	2020-07-ERTE-5386	RUIZ	MARTINEZ	MIGUEL ANGEL	1	El importe percibido Prestaciones y/o trabajo supera el SMI -art. 6 de la Orden de bases-
1153	***10660*	2020-07-ERTE-2664	RUIZ	ORTUÑO	MARIA CARMEN	1	El importe percibido Prestaciones y/o trabajo supera el SMI -art. 6 de la Orden de bases-
1154	***17021*	2020-07-ERTE-1648	RUIZ	RUS	BARBARA	1	El importe percibido Prestaciones y/o trabajo supera el SMI -art. 6 de la Orden de bases-
1155	***36234*	2020-07-ERTE-1506	RUIZ	SEMITIEL	VANESA	1	El importe percibido Prestaciones y/o trabajo supera el SMI -art. 6 de la Orden de bases-
1156	***13434*	2020-07-ERTE-3601	RUIZ	MARTINEZ	JUAN MANUEL	1	El importe percibido Prestaciones y/o trabajo supera el SMI -art. 6 de la Orden de bases-
1157	***34418*	2020-07-ERTE-5937	RUIZ	RODRIGUEZ	SABINA ESPERANZ	1	El importe percibido Prestaciones y/o trabajo supera el SMI -art. 6 de la Orden de bases-
1158	***48272*	2020-07-ERTE-0060	RUS	RODRIGUEZ	CARMEN MARIA	1	El importe percibido Prestaciones y/o trabajo supera el SMI -art. 6 de la Orden de bases-
1159	***80574*	2020-07-ERTE-4273	SAAVEDRA	LOPEZ	TERESA	1	El importe percibido Prestaciones y/o trabajo supera el SMI -art. 6 de la Orden de bases-
1160	***91565*	2020-07-ERTE-4917	SABATER	CAMPOY	CRISTINA	1	El importe percibido Prestaciones y/o trabajo supera el SMI -art. 6 de la Orden de bases-
1161	***52624*	2020-07-ERTE-0716	SABATER	SABIOTE	DOLORES	1	El importe percibido Prestaciones y/o trabajo supera el SMI -art. 6 de la Orden de bases-
1162	***46975*	2020-07-ERTE-5682	SABEK		MOHAMED	1	El importe percibido Prestaciones y/o trabajo supera el SMI -art. 6 de la Orden de bases-
1163	***12799*	2020-07-ERTE-2643	SAEZ	MARTINEZ	ADELA MARIA	1	El importe percibido Prestaciones y/o trabajo supera el SMI -art. 6 de la Orden de bases-
1164	***10139*	2020-07-ERTE-0317	SAEZ	MAS	MARIA BELEN	1	El importe percibido Prestaciones y/o trabajo supera el SMI -art. 6 de la Orden de bases-
1165	***93912*	2020-07-ERTE-0812	SAEZ	MUÑOZ	JOSE LUIS	1	El importe percibido Prestaciones y/o trabajo supera el SMI -art. 6 de la Orden de bases-
1166	***71500*	2020-07-ERTE-0133	SAEZ	PELEGRIN	ALFONSO	1	El importe percibido Prestaciones y/o trabajo supera el SMI -art. 6 de la Orden de bases-
1167	***79872*	2020-07-ERTE-1923	SALAS	MATEO	BEATRIZ	3	No afectado por expedientes de regulación temporal de empleo ocasionados por el COVID-19 -art. 5.1 b de la orden de bases (No es percceptor de ERTE)
1168	***67892*	2020-07-ERTE-4337	SALAZAR		YUDELKIS	1	El importe percibido Prestaciones y/o trabajo supera el SMI -art. 6 de la Orden de bases-
1169	***68694*	2020-07-ERTE-0970	SALCEDO	ROMAN	AZUCENA	1	El importe percibido Prestaciones y/o trabajo supera el SMI -art. 6 de la Orden de bases-
1170	***41463*	2020-07-ERTE-3661	SALMERON	JIMENEZ	ALBERTO	1	El importe percibido Prestaciones y/o trabajo supera el SMI -art. 6 de la Orden de bases-
1171	***05560*	2020-07-ERTE-5853	SALVANESCHI		ANDREA	1	El importe percibido Prestaciones y/o trabajo supera el SMI -art. 6 de la Orden de bases-
1172	***23411*	2020-07-ERTE-5956	SAMPER	ALBALADEJO	MAXIMILIANO	1	El importe percibido Prestaciones y/o trabajo supera el SMI -art. 6 de la Orden de bases-
1173	***47362*	2020-07-ERTE-4800	SAMPER	MOLINA	CRISTINA	1	El importe percibido Prestaciones y/o trabajo supera el SMI -art. 6 de la Orden de bases-
1174	***79626*	2020-07-ERTE-1176	SAN PEDRO	TORRALBA	PURIFICACION	5	Que el trabajador afectado por ERTE lo compatibiliza con otro trabajo, por lo que no cumple lo establecido en el apartado 5.1 f de la orden de bases
1175	***09201*	2020-07-ERTE-0574	SÁNCHEZ	SÁNCHEZ	JAVIER	1	El importe percibido Prestaciones y/o trabajo supera el SMI -art. 6 de la Orden de bases-
1176	***24467*	2020-07-ERTE-3915	SANCHEZ	DEL RAMO	DAVID	3	No afectado por expedientes de regulación temporal de empleo ocasionados por el COVID-19 -art. 5.1 b de la orden de bases (No es percceptor de ERTE)
1177	***67603*	2020-07-ERTE-4143	SANCHEZ	ROS	MARIA	1	El importe percibido Prestaciones y/o trabajo supera el SMI -art. 6 de la Orden de bases-
1178	***77170*	2020-07-ERTE-2819	SANCHEZ	ARIAS	SOFIA	1	El importe percibido Prestaciones y/o trabajo supera el SMI -art. 6 de la Orden de bases-
1179	***99202*	2020-07-ERTE-1909	SANCHEZ	ALCARAZ	JOSE JUAN	1	El importe percibido Prestaciones y/o trabajo supera el SMI -art. 6 de la Orden de bases-
1180	***08513*	2020-07-ERTE-5305	SANCHEZ	BUITRAGO	ANTONIO	1	El importe percibido Prestaciones y/o trabajo supera el SMI -art. 6 de la Orden de bases-
1181	***81754*	2020-07-ERTE-5847	SANCHEZ	CARDENAS	MARIA JESUS	1	El importe percibido Prestaciones y/o trabajo supera el SMI -art. 6 de la Orden de bases-
1182	***99807*	2020-07-ERTE-5038	SANCHEZ	CARRASCO	BELEN	1	El importe percibido Prestaciones y/o trabajo supera el SMI -art. 6 de la Orden de bases-
1183	***46446*	2020-07-ERTE-0987	SANCHEZ	CHARCOS	PALOMA	1	El importe percibido Prestaciones y/o trabajo supera el SMI -art. 6 de la Orden de bases-
1184	***43231*	2020-07-ERTE-4452	SANCHEZ	DELGADO	MARIA DEL PILAR	1	El importe percibido Prestaciones y/o trabajo supera el SMI -art. 6 de la Orden de bases-
1185	***91324*	2020-07-ERTE-0406	SANCHEZ	FUSTER	JESUS ALBERTO	1	El importe percibido Prestaciones y/o trabajo supera el SMI -art. 6 de la Orden de bases-
1186	***05986*	2020-07-ERTE-3682	SANCHEZ	GARCIA	ALBA	2	Desempleo derivada del expediente de regulación temporal de empleo inferior a 30 días de duración - art. 5.1 c) de la Orden de bases
1187	***80620*	2020-07-ERTE-3546	SANCHEZ	GARCIA	ANDRES	1	El importe percibido Prestaciones y/o trabajo supera el SMI -art. 6 de la Orden de bases-
1188	***53938*	2020-07-ERTE-5783	SANCHEZ	GARCIA	JOSE ANTONIO	1	El importe percibido Prestaciones y/o trabajo supera el SMI -art. 6 de la Orden de bases-
1189	***30818*	2020-07-ERTE-5717	SANCHEZ	GARCIA	M. CARMEN	1	El importe percibido Prestaciones y/o trabajo supera el SMI -art. 6 de la Orden de bases-
1190	***40737*	2020-07-ERTE-3600	SANCHEZ	IBAÑEZ	ANTONIA	1	El importe percibido Prestaciones y/o trabajo supera el SMI -art. 6 de la Orden de bases-
1191	***92678*	2020-07-ERTE-4598	SANCHEZ	INIESTA	ELENA	1	El importe percibido Prestaciones y/o trabajo supera el SMI -art. 6 de la Orden de bases-
1192	***19969*	2020-07-ERTE-5231	SANCHEZ	JIMENEZ	MARIA PILAR	1	El importe percibido Prestaciones y/o trabajo supera el SMI -art. 6 de la Orden de bases-
1193	***43679*	2020-07-ERTE-1725	SANCHEZ	UARTE	CARMEN	1	El importe percibido Prestaciones y/o trabajo supera el SMI -art. 6 de la Orden de bases-



1194	***82223*	2020-07-ERTE-0308	SANCHEZ	LOPEZ	BIENVENIDO	1	El importe percibido Prestaciones y/o trabajo supera el SMI -art. 6 de la Orden de bases-
1195	***89583*	2020-07-ERTE-1398	SANCHEZ	LORCA	ROSA MARIA	1	El importe percibido Prestaciones y/o trabajo supera el SMI -art. 6 de la Orden de bases-
1196	***51552*	2020-07-ERTE-5202	SANCHEZ	LUCAS	JOSE	1	El importe percibido Prestaciones y/o trabajo supera el SMI -art. 6 de la Orden de bases-
1197	***50909*	2020-07-ERTE-3855	SANCHEZ	LUNA	MARIA DOLORES	1	El importe percibido Prestaciones y/o trabajo supera el SMI -art. 6 de la Orden de bases-
1198	***17222*	2020-07-ERTE-4348	SANCHEZ	MARTINEZ	ISABEL	1	El importe percibido Prestaciones y/o trabajo supera el SMI -art. 6 de la Orden de bases-
1199	***24740*	2020-07-ERTE-0516	SANCHEZ	MARTINEZ	VERONICA	1	El importe percibido Prestaciones y/o trabajo supera el SMI -art. 6 de la Orden de bases-
1200	***04464*	2020-07-ERTE-3163	SANCHEZ	MELLADO	ANTONIO	1	El importe percibido Prestaciones y/o trabajo supera el SMI -art. 6 de la Orden de bases-
1201	***35827*	2020-07-ERTE-4567	SANCHEZ	MORCILLO	ANGEL EMILU	1	El importe percibido Prestaciones y/o trabajo supera el SMI -art. 6 de la Orden de bases-
1202	***19296*	2020-07-ERTE-2863	SANCHEZ	MUNOZ	VICTORIA	1	El importe percibido Prestaciones y/o trabajo supera el SMI -art. 6 de la Orden de bases-
1203	***93401*	2020-07-ERTE-4824	SANCHEZ	OLIVARES	FUENSANTA	1	El importe percibido Prestaciones y/o trabajo supera el SMI -art. 6 de la Orden de bases-
1204	***42552*	2020-07-ERTE-4568	SANCHEZ	PAGAN	FERNANDO	1	El importe percibido Prestaciones y/o trabajo supera el SMI -art. 6 de la Orden de bases-
1205	***43414*	2020-07-ERTE-0557	SANCHEZ	PARDO	JOSE DANIEL	1	El importe percibido Prestaciones y/o trabajo supera el SMI -art. 6 de la Orden de bases-
1206	***67684*	2020-07-ERTE-4714	SANCHEZ	RUIZ	MARIA JOSE	1	El importe percibido Prestaciones y/o trabajo supera el SMI -art. 6 de la Orden de bases-
1207	***65025*	2020-07-ERTE-5449	SANCHEZ	SAORIN	JOSE MANUEL	1	El importe percibido Prestaciones y/o trabajo supera el SMI -art. 6 de la Orden de bases-
1208	***52565*	2020-07-ERTE-2292	SANCHEZ	TORRES	ALBERTO	1	El importe percibido Prestaciones y/o trabajo supera el SMI -art. 6 de la Orden de bases-
1209	***61868*	2020-07-ERTE-4362	SANCHEZ	VILLAFUERTE	NELSON EDUARDO	1	El importe percibido Prestaciones y/o trabajo supera el SMI -art. 6 de la Orden de bases-
1210	***70908*	2020-07-ERTE-4646	SANCHEZ	ZAMORA	ISABEL MARIA	1	El importe percibido Prestaciones y/o trabajo supera el SMI -art. 6 de la Orden de bases-
1211	***16149*	2020-07-ERTE-3474	SANCHEZ	SANCHEZ	JOSÉ ANTONIO	1	El importe percibido Prestaciones y/o trabajo supera el SMI -art. 6 de la Orden de bases-
1212	***40855*	2020-07-ERTE-2972	SANDOVAL	NICOLAS	PEDRO PABLO	1	El importe percibido Prestaciones y/o trabajo supera el SMI -art. 6 de la Orden de bases-
1213	***38382*	2020-07-ERTE-1714	SANMARTÍN	ALFARO	ISABEL MARÍA	1	El importe percibido Prestaciones y/o trabajo supera el SMI -art. 6 de la Orden de bases-
1214	***18940*	2020-07-ERTE-4823	SANTIAGO	SANTIAGO	DAVID	1	El importe percibido Prestaciones y/o trabajo supera el SMI -art. 6 de la Orden de bases-
1215	***92090*	2020-07-ERTE-1177	SANTOS	ANCOS	ROBERTO	3	No afectado por expedientes de regulación temporal de empleo ocasionados por el COVID-19 -art. 5.1 b de la orden de bases (No es percceptor de ERTE)
1216	***79905*	2020-07-ERTE-0765	SANTOS	DA CUNHA	KATY ELIZABETH	1	El importe percibido Prestaciones y/o trabajo supera el SMI -art. 6 de la Orden de bases-
1217	***56797*	2020-07-ERTE-5500	SANZ	SEGOVIA	MARINA	1	El importe percibido Prestaciones y/o trabajo supera el SMI -art. 6 de la Orden de bases-
1218	***93393*	2020-07-ERTE-2952	SARABIA	MUNOZ	JUDIT MARIA	1	El importe percibido Prestaciones y/o trabajo supera el SMI -art. 6 de la Orden de bases-
1219	***14255*	2020-07-ERTE-2927	SARABIA	MUNOZ	LETICIA	1	El importe percibido Prestaciones y/o trabajo supera el SMI -art. 6 de la Orden de bases-
1220	***02950*	2020-07-ERTE-3723	SAURA	BERNAL	JOSE	1	El importe percibido Prestaciones y/o trabajo supera el SMI -art. 6 de la Orden de bases-
1221	***94366*	2020-07-ERTE-2676	SAURA	CAÑADA	AMPARO	1	El importe percibido Prestaciones y/o trabajo supera el SMI -art. 6 de la Orden de bases-
1222	***13331*	2020-07-ERTE-5789	SAVAGE	SAVAGE	ROBIN JUHANI PE	1	El importe percibido Prestaciones y/o trabajo supera el SMI -art. 6 de la Orden de bases-
1223	***27094*	2020-07-ERTE-1261	SEGURA	ROCA	CAYETANO	3	No afectado por expedientes de regulación temporal de empleo ocasionados por el COVID-19 -art. 5.1 b de la orden de bases (No es percceptor de ERTE)
1224	***68178*	2020-07-ERTE-2149	SEGURA	MARTINEZ	SILVIA	1	El importe percibido Prestaciones y/o trabajo supera el SMI -art. 6 de la Orden de bases-
1225	***85126*	2020-07-ERTE-4770	SEGURA	PONCE	CARLOS ANTONIO	1	El importe percibido Prestaciones y/o trabajo supera el SMI -art. 6 de la Orden de bases-
1226	***61451*	2020-07-ERTE-2509	SEMITEIL	MORALES	MANUEL	1	El importe percibido Prestaciones y/o trabajo supera el SMI -art. 6 de la Orden de bases-
1227	***57459*	2020-07-ERTE-6056	SEMITEIL	YUSTE	REBECA	1	El importe percibido Prestaciones y/o trabajo supera el SMI -art. 6 de la Orden de bases-
1228	***50438*	2020-07-ERTE-3301	Serrano	Agrelo	Daniel	1	El importe percibido Prestaciones y/o trabajo supera el SMI -art. 6 de la Orden de bases-
1229	***47313*	2020-07-ERTE-5387	SERRANO	HERNANDEZ	ISABEL MARIA	2	Desempleo derivada del expediente de regulación temporal de empleo inferior a 30 días de duración -art. 5.1 c) de la Orden de bases
1230	***30718*	2020-07-ERTE-3436	SERRANO	lopez	teresa	3	No afectado por expedientes de regulación temporal de empleo ocasionados por el COVID-19 -art. 5.1 b de la orden de bases (No es percceptor de ERTE)
1231	***78955*	2020-07-ERTE-4611	SERRANO	PLEGUEZUELOS	MARÍA DEL CARMEN	1	El importe percibido Prestaciones y/o trabajo supera el SMI -art. 6 de la Orden de bases-
1232	***00431*	2020-07-ERTE-0526	SERRANO	ASIS	MARIA	1	El importe percibido Prestaciones y/o trabajo supera el SMI -art. 6 de la Orden de bases-
1233	***86851*	2020-07-ERTE-3757	SERRANO	BARBA	PATRICIA	1	El importe percibido Prestaciones y/o trabajo supera el SMI -art. 6 de la Orden de bases-
1234	***14243*	2020-07-ERTE-4878	SERRANO	MARTINEZ	GINES	1	El importe percibido Prestaciones y/o trabajo supera el SMI -art. 6 de la Orden de bases-
1235	***49033*	2020-07-ERTE-3784	SERRANO	MARTINEZ	VICENTE	1	El importe percibido Prestaciones y/o trabajo supera el SMI -art. 6 de la Orden de bases-
1236	***97401*	2020-07-ERTE-0739	SERRANO	SANCHEZ	CARMEN MARIA	1	El importe percibido Prestaciones y/o trabajo supera el SMI -art. 6 de la Orden de bases-
1237	***07875*	2020-07-ERTE-4404	SERRANO	SANCHEZ	MARIA JOSE	1	El importe percibido Prestaciones y/o trabajo supera el SMI -art. 6 de la Orden de bases-
1238	***12612*	2020-07-ERTE-5270	SERSIF		EL HASSANIA	1	El importe percibido Prestaciones y/o trabajo supera el SMI -art. 6 de la Orden de bases-
1239	***28265*	2020-07-ERTE-4407	SHEILA	RUIZ	ZARAGOZA	1	El importe percibido Prestaciones y/o trabajo supera el SMI -art. 6 de la Orden de bases-
1240	***62736*	2020-07-ERTE-5174	SIDRACH DE CARDONA	TORAL	LOURDES	1	El importe percibido Prestaciones y/o trabajo supera el SMI -art. 6 de la Orden de bases-
1241	***43858*	2020-07-ERTE-5149	SIMON	BERNAL	ANA BELÉN	1	El importe percibido Prestaciones y/o trabajo supera el SMI -art. 6 de la Orden de bases-
1242	***85531*	2020-07-ERTE-5504	SIVEC	DE RIVAROLA	SILVIA MARIA	1	El importe percibido Prestaciones y/o trabajo supera el SMI -art. 6 de la Orden de bases-
1243	***35839*	2020-07-ERTE-0659	SOLANA	LUNA	ANDRES	1	El importe percibido Prestaciones y/o trabajo supera el SMI -art. 6 de la Orden de bases-
1244	***36975*	2020-07-ERTE-3795	SOLANA	MORENO	FUENSANTA	1	El importe percibido Prestaciones y/o trabajo supera el SMI -art. 6 de la Orden de bases-
1245	***13311*	2020-07-ERTE-4624	SOLANO	HERNANDEZ	MARIA ANGELES	1	El importe percibido Prestaciones y/o trabajo supera el SMI -art. 6 de la Orden de bases-
1246	***11358*	2020-07-ERTE-0681	SOLER	ABARCA	MIRIAM	1	El importe percibido Prestaciones y/o trabajo supera el SMI -art. 6 de la Orden de bases-
1247	***64405*	2020-07-ERTE-3075	SOLER	MARTINEZ	MARIA VERONICA	1	El importe percibido Prestaciones y/o trabajo supera el SMI -art. 6 de la Orden de bases-
1248	***19684*	2020-07-ERTE-3244	SOLIS	ALBA	RAFAEL	1	El importe percibido Prestaciones y/o trabajo supera el SMI -art. 6 de la Orden de bases-
1249	***04832*	2020-07-ERTE-1973	SORIANO	LOPEZ	JOSEFA	1	El importe percibido Prestaciones y/o trabajo supera el SMI -art. 6 de la Orden de bases-
1250	***32434*	2020-07-ERTE-0802	SORIANO	PEREZ	ALBERTO	1	El importe percibido Prestaciones y/o trabajo supera el SMI -art. 6 de la Orden de bases-
1251	***11473*	2020-07-ERTE-5488	SORIANO	SALINAS	MARIANO JOSE	1	El importe percibido Prestaciones y/o trabajo supera el SMI -art. 6 de la Orden de bases-
1252	***38661*	2020-07-ERTE-4294	Soto	Sanabria	Lucía	3	No afectado por expedientes de regulación temporal de empleo ocasionados por el COVID-19 -art. 5.1 b de la orden de bases (No es percceptor de ERTE)
1253	***58548*	2020-07-ERTE-5320	SOTO	ORTEGA	CARLOS RAMON	1	El importe percibido Prestaciones y/o trabajo supera el SMI -art. 6 de la Orden de bases-
1254	***85011*	2020-07-ERTE-3315	SUAREZ	CABALLERO	M.GLORIA	1	El importe percibido Prestaciones y/o trabajo supera el SMI -art. 6 de la Orden de bases-
1255	***02208*	2020-07-ERTE-3970	SUTHERLAND		GRACE LILLY	1	El importe percibido Prestaciones y/o trabajo supera el SMI -art. 6 de la Orden de bases-
1256	***53860*	2020-07-ERTE-3718	TAHAN		MUSTAFA	1	El importe percibido Prestaciones y/o trabajo supera el SMI -art. 6 de la Orden de bases-
1257	***60436*	2020-07-ERTE-3788	TAHAN		MOHMAD	2	Desempleo derivada del expediente de regulación temporal de empleo inferior a 30 días de duración -art. 5.1 c) de la Orden de bases
1258	***48144*	2020-07-ERTE-1806	TALAVERA	VALCARCEL	MARIA DOLORES	1	El importe percibido Prestaciones y/o trabajo supera el SMI -art. 6 de la Orden de bases-
1259	***68588*	2020-07-ERTE-0663	TALEMSI		ASMAE	1	El importe percibido Prestaciones y/o trabajo supera el SMI -art. 6 de la Orden de bases-
1260	***05756*	2020-07-ERTE-1509	TALÓN	HERNANDEZ	JAVIER	3	No afectado por expedientes de regulación temporal de empleo ocasionados por el COVID-19 -art. 5.1 b de la orden de bases (No es percceptor de ERTE)
1261	***65608*	2020-07-ERTE-4218	TAMAYO	ACUÑA	ALEXANDER	1	El importe percibido Prestaciones y/o trabajo supera el SMI -art. 6 de la Orden de bases-
1262	***31739*	2020-07-ERTE-2151	TAMMARI		MONTASSIR	1	El importe percibido Prestaciones y/o trabajo supera el SMI -art. 6 de la Orden de bases-
1263	***54836*	2020-07-ERTE-5846	TARINI	MUNOZ	NOELIA	1	El importe percibido Prestaciones y/o trabajo supera el SMI -art. 6 de la Orden de bases-



1264	***18322*	2020-07-ERTE-5069	TÁRRAGA	SORIANO	VÍCTOR	1	El importe percibido Prestaciones y/o trabajo supera el SMI -art. 6 de la Orden de bases-
1265	***17831*	2020-07-ERTE-4038	TEBAR	MARTINEZ	SARA	1	El importe percibido Prestaciones y/o trabajo supera el SMI -art. 6 de la Orden de bases-
1266	***50509*	2020-07-ERTE-5628	TENZA	CANO	AMANDA	1	El importe percibido Prestaciones y/o trabajo supera el SMI -art. 6 de la Orden de bases-
1267	***92112*	2020-07-ERTE-2395	TENZA	MARTIN	ANTONIA	1	El importe percibido Prestaciones y/o trabajo supera el SMI -art. 6 de la Orden de bases-
1268	***07000*	2020-07-ERTE-6091	TEPAN	ARPI	SILVIA LEONOR	2	Desempleo derivada del expediente de regulación temporal de empleo inferior a 30 días de duración -art. 5.1 c) de la Orden de bases
1269	***90503*	2020-07-ERTE-3210	TERRER	PACUAL DEL RIQUELME	MANUEL	1	El importe percibido Prestaciones y/o trabajo supera el SMI -art. 6 de la Orden de bases-
1270	***03359*	2020-07-ERTE-1824	TERUEL	LÓPEZ	PABLO	1	El importe percibido Prestaciones y/o trabajo supera el SMI -art. 6 de la Orden de bases-
1271	***07626*	2020-07-ERTE-5314	TERUEL	ROVIRA	ELOY	1	El importe percibido Prestaciones y/o trabajo supera el SMI -art. 6 de la Orden de bases-
1272	***81460*	2020-07-ERTE-5419	TIRADO	VALERO	TRINIDAD	1	El importe percibido Prestaciones y/o trabajo supera el SMI -art. 6 de la Orden de bases-
1273	***41818*	2020-07-ERTE-5737	TOLEDO	PARRA	ANGEL	1	El importe percibido Prestaciones y/o trabajo supera el SMI -art. 6 de la Orden de bases-
1274	***18374*	2020-07-ERTE-0903	TOMAS	EGEA	SILVIA	1	El importe percibido Prestaciones y/o trabajo supera el SMI -art. 6 de la Orden de bases-
1275	***39123*	2020-07-ERTE-2692	TOMAS	HERNANDEZ	JESUS	1	El importe percibido Prestaciones y/o trabajo supera el SMI -art. 6 de la Orden de bases-
1276	***46500*	2020-07-ERTE-3329	TORNEL	GIL	FUENSANTA	1	El importe percibido Prestaciones y/o trabajo supera el SMI -art. 6 de la Orden de bases-
1277	***17608*	2020-07-ERTE-2761	TORNERO	LOPEZ	MARIA SOLEDAD	1	El importe percibido Prestaciones y/o trabajo supera el SMI -art. 6 de la Orden de bases-
1278	***02478*	2020-07-ERTE-6025	TORRALBA	VALVERDE	EVA MARIA	1	El importe percibido Prestaciones y/o trabajo supera el SMI -art. 6 de la Orden de bases-
1279	***57809*	2020-07-ERTE-2440	TORREGROSA	BAÑO	MARIA ANGELES	1	El importe percibido Prestaciones y/o trabajo supera el SMI -art. 6 de la Orden de bases-
1280	***49415*	2020-07-ERTE-3570	TORRES	BERNAL	JOSE SALVADOR	1	El importe percibido Prestaciones y/o trabajo supera el SMI -art. 6 de la Orden de bases-
1281	***30069*	2020-07-ERTE-3880	TORRES	DIAZ	FRANCISCO JAVIE	1	El importe percibido Prestaciones y/o trabajo supera el SMI -art. 6 de la Orden de bases-
1282	***53614*	2020-07-ERTE-4853	TORRES	LOPEZ	DANIEL	1	El importe percibido Prestaciones y/o trabajo supera el SMI -art. 6 de la Orden de bases-
1283	***87840*	2020-07-ERTE-0171	TORRES	MANZANO	ANGELES	1	El importe percibido Prestaciones y/o trabajo supera el SMI -art. 6 de la Orden de bases-
1284	***29774*	2020-07-ERTE-4034	TORRES	PENALVER	CONSUELO	1	El importe percibido Prestaciones y/o trabajo supera el SMI -art. 6 de la Orden de bases-
1285	***86225*	2020-07-ERTE-5237	TORRES	PLAZA	PEDRO ANGEL	1	El importe percibido Prestaciones y/o trabajo supera el SMI -art. 6 de la Orden de bases-
1286	***86381*	2020-07-ERTE-6127	TORRES	ROMERO	NOELIA	1	El importe percibido Prestaciones y/o trabajo supera el SMI -art. 6 de la Orden de bases-
1287	***52419*	2020-07-ERTE-3637	TORRES	SERRANO	TATIANA	1	El importe percibido Prestaciones y/o trabajo supera el SMI -art. 6 de la Orden de bases-
1288	***16374*	2020-07-ERTE-3905	TORTOSA	ZAPATA	MARINA	1	El importe percibido Prestaciones y/o trabajo supera el SMI -art. 6 de la Orden de bases-
1289	***01424*	2020-07-ERTE-5179	TRIPERO	SANCHEZ	ANDREA	1	El importe percibido Prestaciones y/o trabajo supera el SMI -art. 6 de la Orden de bases-
1290	***91858*	2020-07-ERTE-5769	TUDELA	LARIO	ALEXANDRA	7	Solicitud de subvención presentada fuera de plazo
1291	***74961*	2020-07-ERTE-5760	TUDELA	LARIO	CAYETANO	1	El importe percibido Prestaciones y/o trabajo supera el SMI -art. 6 de la Orden de bases-
1292	***70441*	2020-07-ERTE-1155	TUDELA	SERRANO	IRENE	1	El importe percibido Prestaciones y/o trabajo supera el SMI -art. 6 de la Orden de bases-
1293	***96584*	2020-07-ERTE-0547	TURPIN	HERNANDEZ	AMPARO	1	El importe percibido Prestaciones y/o trabajo supera el SMI -art. 6 de la Orden de bases-
1294	***04974*	2020-07-ERTE-4231	UBEDA	MARTINEZ	CONCEPCION	1	El importe percibido Prestaciones y/o trabajo supera el SMI -art. 6 de la Orden de bases-
1295	***77318*	2020-07-ERTE-4029	ULIANA	ULIANA	SERGIO	1	El importe percibido Prestaciones y/o trabajo supera el SMI -art. 6 de la Orden de bases-
1296	***55856*	2020-07-ERTE-0160	VALENCIA	CEDEÑO	MARIA AUXILIADO	1	El importe percibido Prestaciones y/o trabajo supera el SMI -art. 6 de la Orden de bases-
1297	***19812*	2020-07-ERTE-1611	VALENCIA	CUELLO	SOLANGE GUADALU	1	El importe percibido Prestaciones y/o trabajo supera el SMI -art. 6 de la Orden de bases-
1298	***52028*	2020-07-ERTE-0332	VALENCIA	GUIME	MARIA PIA	1	El importe percibido Prestaciones y/o trabajo supera el SMI -art. 6 de la Orden de bases-
1299	***55863*	2020-07-ERTE-5302	VALENZUELA	APUNTE	MARJORIE LEONEL	1	El importe percibido Prestaciones y/o trabajo supera el SMI -art. 6 de la Orden de bases-
1300	***97990*	2020-07-ERTE-0193	VALENZUELA	ROSA	MARTINA	1	El importe percibido Prestaciones y/o trabajo supera el SMI -art. 6 de la Orden de bases-
1301	***19010*	2020-07-ERTE-1683	VALERA	VELEZ	MARIA BELEN	1	El importe percibido Prestaciones y/o trabajo supera el SMI -art. 6 de la Orden de bases-
1302	***33005*	2020-07-ERTE-0358	VALERA	FERNANDEZ	MARAVILLAS	1	El importe percibido Prestaciones y/o trabajo supera el SMI -art. 6 de la Orden de bases-
1303	***38511*	2020-07-ERTE-4833	VALERA	GARCIA	LIDIA	1	El importe percibido Prestaciones y/o trabajo supera el SMI -art. 6 de la Orden de bases-
1304	***99531*	2020-07-ERTE-3224	VALERA	RODRIGUEZ	ISABEL	1	El importe percibido Prestaciones y/o trabajo supera el SMI -art. 6 de la Orden de bases-
1305	***22100*	2020-07-ERTE-2118	VALERO	ALBALADEJO	SILVIA	1	El importe percibido Prestaciones y/o trabajo supera el SMI -art. 6 de la Orden de bases-
1306	***57615*	2020-07-ERTE-1372	VALERO	MARTINEZ	NOEMI	1	El importe percibido Prestaciones y/o trabajo supera el SMI -art. 6 de la Orden de bases-
1307	***06899*	2020-07-ERTE-5957	VALVERDE	DELGADILLO	MARIA ISABEL	7	Solicitud de subvención presentada fuera de plazo
1308	***01093*	2020-07-ERTE-6135	VALVERDE	MARTINEZ	CRISTINA	1	El importe percibido Prestaciones y/o trabajo supera el SMI -art. 6 de la Orden de bases-
1309	***90234*	2020-07-ERTE-3041	VANDEN	EYDEN	SARAH MONICA	1	El importe percibido Prestaciones y/o trabajo supera el SMI -art. 6 de la Orden de bases-
1310	***23405*	2020-07-ERTE-3255	VARGAS	FERNANDEZ	ELENA FATIMA	1	El importe percibido Prestaciones y/o trabajo supera el SMI -art. 6 de la Orden de bases-
1311	***78782*	2020-07-ERTE-0017	VAZQUEZ	CASILLAS	EMILIANO FRANCI	1	El importe percibido Prestaciones y/o trabajo supera el SMI -art. 6 de la Orden de bases-
1312	***32752*	2020-07-ERTE-1693	VAZQUEZ	PEREZ	GENOVEVA	1	El importe percibido Prestaciones y/o trabajo supera el SMI -art. 6 de la Orden de bases-
1313	***05285*	2020-07-ERTE-1825	VELARDE	SERRANO	ELENA	1	El importe percibido Prestaciones y/o trabajo supera el SMI -art. 6 de la Orden de bases-
1314	***48199*	2020-07-ERTE-4813	VELASCO	NICOLAS	CARIDAD	1	El importe percibido Prestaciones y/o trabajo supera el SMI -art. 6 de la Orden de bases-
1315	***51401*	2020-07-ERTE-0183	VELASCO	CARRERO	ANA ISABEL	1	El importe percibido Prestaciones y/o trabajo supera el SMI -art. 6 de la Orden de bases-
1316	***78904*	2020-07-ERTE-4660	VELASCO	PROVENCIO	M DOLORES	1	El importe percibido Prestaciones y/o trabajo supera el SMI -art. 6 de la Orden de bases-
1317	***08932*	2020-07-ERTE-4940	VELASTEGUI	SILVA	ANA CLARA	1	El importe percibido Prestaciones y/o trabajo supera el SMI -art. 6 de la Orden de bases-
1318	***56773*	2020-07-ERTE-5146	VELEZ	MORENO	JOSE MANUEL	1	El importe percibido Prestaciones y/o trabajo supera el SMI -art. 6 de la Orden de bases-
1319	***35913*	2020-07-ERTE-2749	VERA	TORRES	RAQUEL PALOMA	1	El importe percibido Prestaciones y/o trabajo supera el SMI -art. 6 de la Orden de bases-
1320	***66616*	2020-07-ERTE-3279	VERA	GARCIA	DOLORES MARIA	1	El importe percibido Prestaciones y/o trabajo supera el SMI -art. 6 de la Orden de bases-
1321	***19938*	2020-07-ERTE-2680	VERA	LEON	MARIA ASCENSION	1	El importe percibido Prestaciones y/o trabajo supera el SMI -art. 6 de la Orden de bases-
1322	***56010*	2020-07-ERTE-2451	VERA	LIRON	M CARMEN	1	El importe percibido Prestaciones y/o trabajo supera el SMI -art. 6 de la Orden de bases-
1323	***39187*	2020-07-ERTE-5831	VERDÚ	CLEMENTE	DOMINGO	3, 7	No afectado por expedientes de regulación temporal de empleo ocasionados por el COVID-19 -art. 5.1 b) de la orden de bases (No es percceptor de ERTE) y solicitud de subvención fuera de plazo
1324	***30985*	2020-07-ERTE-0236	VERDU	MARTINEZ	MARTA	1	El importe percibido Prestaciones y/o trabajo supera el SMI -art. 6 de la Orden de bases-
1325	***21062*	2020-07-ERTE-5756	VICENTE	FERNANDEZ	PEDRO	1	El importe percibido Prestaciones y/o trabajo supera el SMI -art. 6 de la Orden de bases-
1326	***49901*	2020-07-ERTE-3688	VICENTE	GIL	GLORIA	1	El importe percibido Prestaciones y/o trabajo supera el SMI -art. 6 de la Orden de bases-
1327	***63446*	2020-07-ERTE-3695	VICENTE	GIL	SAMUEL	1	El importe percibido Prestaciones y/o trabajo supera el SMI -art. 6 de la Orden de bases-
1328	***24514*	2020-07-ERTE-3129	VICENTE	LARA	ANGEL	1	El importe percibido Prestaciones y/o trabajo supera el SMI -art. 6 de la Orden de bases-
1329	***59247*	2020-07-ERTE-3799	VICUÑA	HERRERA	LENIN ABELARDO	2	Desempleo derivada del expediente de regulación temporal de empleo inferior a 30 días de duración -art. 5.1 c) de la Orden de bases
1330	***98831*	2020-07-ERTE-2230	VIDAL	ARGEMI	ROBERTO	1	El importe percibido Prestaciones y/o trabajo supera el SMI -art. 6 de la Orden de bases-
1331	***80735*	2020-07-ERTE-3417	VIDAL	BELCHI	SONIA	1	El importe percibido Prestaciones y/o trabajo supera el SMI -art. 6 de la Orden de bases-
1332	***24469*	2020-07-ERTE-2150	VIDAL	BLAZQUEZ	ANA	1	El importe percibido Prestaciones y/o trabajo supera el SMI -art. 6 de la Orden de bases-
1333	***50134*	2020-07-ERTE-3413	VIDAL	FELIPE	FRANCISCO	1	El importe percibido Prestaciones y/o trabajo supera el SMI -art. 6 de la Orden de bases-
1334	***19552*	2020-07-ERTE-2044	VIDAL	SANCHEZ	MARIA PILAR	1	El importe percibido Prestaciones y/o trabajo supera el SMI -art. 6 de la Orden de bases-



1335	***12500*	2020-07-ERTE-2240	VIGUERAS	ABELLAN	MIGUEL ANGEL	1	El importe percibido Prestaciones y/o trabajo supera el SMI -art. 6 de la Orden de bases-
1336	***34696*	2020-07-ERTE-5975	VILARIN	RAMOS	NEREA	1	El importe percibido Prestaciones y/o trabajo supera el SMI -art. 6 de la Orden de bases-
1337	***71124*	2020-07-ERTE-3881	VILLAESCUSA	GARCIA	DANIEL	1	El importe percibido Prestaciones y/o trabajo supera el SMI -art. 6 de la Orden de bases-
1338	***25679*	2020-07-ERTE-3275	VILLAMIZAR	RUIZ	OTTO DANIEL	1	El importe percibido Prestaciones y/o trabajo supera el SMI -art. 6 de la Orden de bases-
1339	***87160*	2020-07-ERTE-5712	VILLAR	HERNANDEZ	FCO. PASCUAL	1	El importe percibido Prestaciones y/o trabajo supera el SMI -art. 6 de la Orden de bases-
1340	***59882*	2020-07-ERTE-4499	VILLAR	LORENZO	FERNANDO	1	El importe percibido Prestaciones y/o trabajo supera el SMI -art. 6 de la Orden de bases-
1341	***66801*	2020-07-ERTE-1183	VILLAVICENCIO	FALCONES	MARIA MERCEDES	1	El importe percibido Prestaciones y/o trabajo supera el SMI -art. 6 de la Orden de bases-
1342	***22658*	2020-07-ERTE-5797	VILLEGAS	CREPO	CRISTIAN JAVIER	1	El importe percibido Prestaciones y/o trabajo supera el SMI -art. 6 de la Orden de bases-
1343	***46485*	2020-07-ERTE-2564	VILLEGAS	PALOMARES	ALICIA	1	El importe percibido Prestaciones y/o trabajo supera el SMI -art. 6 de la Orden de bases-
1344	***19266*	2020-07-ERTE-3703	VINTIMILLA	VIZHÑAY	FERNANDA NICOLE	1	El importe percibido Prestaciones y/o trabajo supera el SMI -art. 6 de la Orden de bases-
1345	***55580*	2020-07-ERTE-5593	VITALLER	PRIETO	CARMEN	1	El importe percibido Prestaciones y/o trabajo supera el SMI -art. 6 de la Orden de bases-
1346	***81993*	2020-07-ERTE-4324	VIVANCOS	NAVARRO	MARIA	1	El importe percibido Prestaciones y/o trabajo supera el SMI -art. 6 de la Orden de bases-
1347	***09527*	2020-07-ERTE-3225	VIVANCOS	ESCUDERO	MARIA	1	El importe percibido Prestaciones y/o trabajo supera el SMI -art. 6 de la Orden de bases-
1348	***00881*	2020-07-ERTE-0205	VIVANCOS	VICENTE	FRANCISCO JAVIE	1	El importe percibido Prestaciones y/o trabajo supera el SMI -art. 6 de la Orden de bases-
1349	***92066*	2020-07-ERTE-0438	VIVO	FERNANDEZ	MARGARITA	1	El importe percibido Prestaciones y/o trabajo supera el SMI -art. 6 de la Orden de bases-
1350	***51727*	2020-07-ERTE-2613	YASIN	AKHONDZADEH	MOHAMMAD	6	Empresa y/o residencia fuera de la Región de Murcia (artículos 3 y 5.1 g) de la orden de bases)
1351	***03726*	2020-07-ERTE-2729	YEPES	DOALLO	RAQUEL	1	El importe percibido Prestaciones y/o trabajo supera el SMI -art. 6 de la Orden de bases-
1352	***55809*	2020-07-ERTE-5299	YESTE	SANCHEZ FORTUN	JAVIER	1	El importe percibido Prestaciones y/o trabajo supera el SMI -art. 6 de la Orden de bases-
1353	***44779*	2020-07-ERTE-1187	YUFERA	PAREDES	SONIA	1	El importe percibido Prestaciones y/o trabajo supera el SMI -art. 6 de la Orden de bases-
1354	***40608*	2020-07-ERTE-3615	ZALPYTE		DANA	1	El importe percibido Prestaciones y/o trabajo supera el SMI -art. 6 de la Orden de bases-
1355	***58899*	2020-07-ERTE-2587	ZAMBRANO	MOREIRA	LILIANA MONSERATE	1	El importe percibido Prestaciones y/o trabajo supera el SMI -art. 6 de la Orden de bases-
1356	***20178*	2020-07-ERTE-5364	ZAMBUDIO	NAVARRO	MARGARITA	1	El importe percibido Prestaciones y/o trabajo supera el SMI -art. 6 de la Orden de bases-
1357	***20102*	2020-07-ERTE-2723	ZAMBUDIO	SANCHEZ	IRENE	1	El importe percibido Prestaciones y/o trabajo supera el SMI -art. 6 de la Orden de bases-
1358	***53843*	2020-07-ERTE-4509	ZAMORA	VERA	DOLORES	1	El importe percibido Prestaciones y/o trabajo supera el SMI -art. 6 de la Orden de bases-
1359	***28685*	2020-07-ERTE-0841	ZAPATA	ZAPATA	BERNARDO	1	El importe percibido Prestaciones y/o trabajo supera el SMI -art. 6 de la Orden de bases-
1360	***97743*	2020-07-ERTE-0048	ZARAGOZA	PEREZ	LIDIAS	1	El importe percibido Prestaciones y/o trabajo supera el SMI -art. 6 de la Orden de bases-
1361	***15398*	2020-07-ERTE-5639	ZOMEÑO	BERNABE	DANIEL	1	El importe percibido Prestaciones y/o trabajo supera el SMI -art. 6 de la Orden de bases-

Región de Murcia
Consejería de Empleo,
Investigación y Universidades

reVCTIVÄ2020

ANEXO VI
-DESESTIMIENTOS-
Servicio Regional
DE EMPLEO y FORMACIÓN

Nº ORDEN	DNI/NIE	Nº EXPTE.	APELLIDO1	APELLIDO2	NOMBRE	MOTIVO
1	***82552*	2020-07-ERTE-4532	ABELLÁN	MATALLANA	JUAN	No aportación de la documentación requerida o la presentada no subsana el requerimiento
2	***13989*	2020-07-ERTE-2793	ALIAGA	IBANEZ	JOSE FRANCISCO	No aportación de la documentación requerida o la presentada no subsana el requerimiento
3	***47346*	2020-07-ERTE-3705	ALMAGRO	PEÑALVER	FRANCISCA	No aportación de la documentación requerida o la presentada no subsana el requerimiento
4	***01264*	2020-07-ERTE-2810	ÁLVAREZ	SOLANA	ALEJANDRO	No aportación de la documentación requerida o la presentada no subsana el requerimiento
5	***57896*	2020-07-ERTE-5992	ANDRES	AHMANI	MARIA	No aportación de la documentación requerida o la presentada no subsana el requerimiento
6	***38955*	2020-07-ERTE-3507	ATO	RAMIREZ	IRENE	No aportación de la documentación requerida o la presentada no subsana el requerimiento
7	***65819*	2020-07-ERTE-5139	AZORIN	PUCHE	MARIA	No aportación de la documentación requerida o la presentada no subsana el requerimiento
8	***97110*	2020-07-ERTE-6038	BENITEZ	CASCO	ALDO MARTÍN	No aportación de la documentación requerida o la presentada no subsana el requerimiento
9	***01906*	2020-07-ERTE-4563	BERNAL	GARCIA	GABRIEL	No aportación de la documentación requerida o la presentada no subsana el requerimiento
10	***52930*	2020-07-ERTE-4702	BOUJAKHROUT		ABDELFATTAH	No aportación de la documentación requerida o la presentada no subsana el requerimiento
11	***70729*	2020-07-ERTE-0300	BRITO	CHAVEZ	CARLOS EDUARDO	No aportación de la documentación requerida o la presentada no subsana el requerimiento
12	***74028*	2020-07-ERTE-3910	CAVATE	PEREZ	ISABEL	No aportación de la documentación requerida o la presentada no subsana el requerimiento
13	***28324*	2020-07-ERTE-3770	CAMPILLO	CARRILLO	JUAN CARLOS	No aportación de la documentación requerida o la presentada no subsana el requerimiento
14	***45730*	2020-07-ERTE-2138	CAMPOS	HORTAL	ANTONIO JOSE	No aportación de la documentación requerida o la presentada no subsana el requerimiento
15	***65951*	2020-07-ERTE-4835	CARACUNDO	MURILLO	SHIRLEY ROSARIO	No aportación de la documentación requerida o la presentada no subsana el requerimiento
16	***34387*	2020-07-ERTE-4605	CARRILLO	PEREZ	ANTONIA	No aportación de la documentación requerida o la presentada no subsana el requerimiento
17	***43977*	2020-07-ERTE-5092	CASAMAYOR	GARCIA	CRISTINA	No aportación de la documentación requerida o la presentada no subsana el requerimiento
18	***33548*	2020-07-ERTE-4719	CELDRAAN	YEPES	MARIA ENCARNACI	No aportación de la documentación requerida o la presentada no subsana el requerimiento
19	***01337*	2020-07-ERTE-6142	CEREZO	OLMEDO	FRANCISCO	No aportación de la documentación requerida o la presentada no subsana el requerimiento
20	***40173*	2020-07-ERTE-6099	CERNIAUSKIENE		TAMARA	No aportación de la documentación requerida o la presentada no subsana el requerimiento
21	***42541*	2020-07-ERTE-5694	CONCEICAO	DE PONTE	JESUS ALBERTO	No aportación de la documentación requerida o la presentada no subsana el requerimiento
22	***73932*	2020-07-ERTE-4503	CORBALAN	BEN-ABSELAN	MARGARITA	No aportación de la documentación requerida o la presentada no subsana el requerimiento
23	***36553*	2020-07-ERTE-4681	DE LA CERDA	CORBALÁN	LUCÍA DEL CARMEN	No aportación de la documentación requerida o la presentada no subsana el requerimiento
24	***19603*	2020-07-ERTE-5871	DE LA CRUZ	BASTAN	AURORA	No aportación de la documentación requerida o la presentada no subsana el requerimiento
25	***95195*	2020-07-ERTE-2620	DRIOUICH		BASMA	No aportación de la documentación requerida o la presentada no subsana el requerimiento
26	***39528*	2020-07-ERTE-5799	EGEA	SANCHEZ	JOSE JAVIER	No aportación de la documentación requerida o la presentada no subsana el requerimiento
27	***19702*	2020-07-ERTE-3501	FERNANDEZ	PEREZ	DANIEL	No aportación de la documentación requerida o la presentada no subsana el requerimiento
28	***55508*	2020-07-ERTE-3789	FERNANDEZ	TORRES	JUAN JOSE	No aportación de la documentación requerida o la presentada no subsana el requerimiento
29	***17476*	2020-07-ERTE-5679	FERRER	CARRILLO	ANDRES	No aportación de la documentación requerida o la presentada no subsana el requerimiento
30	***06720*	2020-07-ERTE-4855	GARCIA	CAMACHO	MARIA JESUS	No aportación de la documentación requerida o la presentada no subsana el requerimiento
31	***73437*	2020-07-ERTE-1633	GARCIA	LUQUE	MARIA DOLORES	No aportación de la documentación requerida o la presentada no subsana el requerimiento
32	***75696*	2020-07-ERTE-6154	GARCIA	MORENILLA	DANIEL	No aportación de la documentación requerida o la presentada no subsana el requerimiento
33	***10311*	2020-07-ERTE-0437	GARCIA	NAVARRO	ANA CRUZ	No aportación de la documentación requerida o la presentada no subsana el requerimiento
34	***16886*	2020-07-ERTE-1977	GARCIA	ROCA	ALEJANDRO	No aportación de la documentación requerida o la presentada no subsana el requerimiento
35	***34435*	2020-07-ERTE-3525	GARCÍA	ÁLVAREZ	ISABEL	No aportación de la documentación requerida o la presentada no subsana el requerimiento
36	***93238*	2020-07-ERTE-3539	GAZQUEZ	MOREJON	BEATRIZ	No aportación de la documentación requerida o la presentada no subsana el requerimiento
37	***68460*	2020-07-ERTE-4117	GIL	LAJARA	CONCEPCION	No aportación de la documentación requerida o la presentada no subsana el requerimiento
38	***15423*	2020-07-ERTE-5889	GIMENEZ	SANCHEZ	ALICIA	No aportación de la documentación requerida o la presentada no subsana el requerimiento
39	***69984*	2020-07-ERTE-5455	GUARDIOLA	PEREZ	MARIA	No aportación de la documentación requerida o la presentada no subsana el requerimiento
40	***27261*	2020-07-ERTE-0350	HERNANDEZ	PEDREÑO	MIGUEL ANGEL	No aportación de la documentación requerida o la presentada no subsana el requerimiento
41	***37644*	2020-07-ERTE-3904	HERNÁNDEZ	MORENO	BALTASAR	No aportación de la documentación requerida o la presentada no subsana el requerimiento
42	***00713*	2020-07-ERTE-4517	HERNÁNDEZ	SOTO	PEDRO	No aportación de la documentación requerida o la presentada no subsana el requerimiento
43	***01113*	2020-07-ERTE-2668	JIMENEZ	CEREZUELA	ANA	No aportación de la documentación requerida o la presentada no subsana el requerimiento
44	***72419*	2020-07-ERTE-4092	JIMENEZ	MINANO	JUANA MARIA	No aportación de la documentación requerida o la presentada no subsana el requerimiento



45	***03283*	2020-07-ERTE-5750	JIMENEZ	NAVARRO	MARIA AURORA	No aportación de la documentación requerida o la presentada no subsana el requerimiento
46	***95811*	2020-07-ERTE-5039	JORDÁN	LEIVA	JUANA MARÍA	No aportación de la documentación requerida o la presentada no subsana el requerimiento
47	***18837*	2020-07-ERTE-4523	KHANFRI		MALIKA	No aportación de la documentación requerida o la presentada no subsana el requerimiento
48	***00851*	2020-07-ERTE-4262	LOPEZ	BERNAL	FRANCISCA	No aportación de la documentación requerida o la presentada no subsana el requerimiento
49	***04960*	2020-07-ERTE-4820	LOPEZ	LOPEZ	ALBERTO	No aportación de la documentación requerida o la presentada no subsana el requerimiento
50	***02004*	2020-07-ERTE-1535	LOPEZ	PARRA	SACRAMENTO	No aportación de la documentación requerida o la presentada no subsana el requerimiento
51	***55543*	2020-07-ERTE-0876	LORCA	OJADOS	DOMINGO	No aportación de la documentación requerida o la presentada no subsana el requerimiento
52	***00184*	2020-07-ERTE-4583	LUCAS	ABELLAN	ANA MARIA	No aportación de la documentación requerida o la presentada no subsana el requerimiento
53	***46779*	2020-07-ERTE-4574	LUCAS	LUCAS	CANDELARIA	No aportación de la documentación requerida o la presentada no subsana el requerimiento
54	***36588*	2020-07-ERTE-2953	LUCAS	SANCHEZ-OSORIO	MARIA JOSEFA	No aportación de la documentación requerida o la presentada no subsana el requerimiento
55	***66093*	2020-07-ERTE-3846	MARIN	HERRERO	FUENSANTA	No aportación de la documentación requerida o la presentada no subsana el requerimiento
56	***53806*	2020-07-ERTE-0430	MARTINEZ	BLAYA	FERNANDO	No aportación de la documentación requerida o la presentada no subsana el requerimiento
57	***47115*	2020-07-ERTE-4177	MARTINEZ	COBARRO	ALBA	No aportación de la documentación requerida o la presentada no subsana el requerimiento
58	***71604*	2020-07-ERTE-2881	MARTINEZ	PANCORBO	FRANCISCO CRISTOBAL	No aportación de la documentación requerida o la presentada no subsana el requerimiento
59	***49046*	2020-07-ERTE-4626	MARTINEZ	SAORIN	PILAR	No aportación de la documentación requerida o la presentada no subsana el requerimiento
60	***65194*	2020-07-ERTE-6120	MARTINEZ	VICENTE	SARAY	No aportación de la documentación requerida o la presentada no subsana el requerimiento
61	***65665*	2020-07-ERTE-3709	MARTÍNEZ	ROJAS	ANA	No aportación de la documentación requerida o la presentada no subsana el requerimiento
62	***40060*	2020-07-ERTE-1716	MATANZAS	HERNANDEZ	VIRGINIA	No aportación de la documentación requerida o la presentada no subsana el requerimiento
63	***46330*	2020-07-ERTE-4890	MEDINA	PAREDES	ROSARIO	No aportación de la documentación requerida o la presentada no subsana el requerimiento
64	***50406*	2020-07-ERTE-5279	MIÑARRO	RUIZ	NEREA	No aportación de la documentación requerida o la presentada no subsana el requerimiento
65	***39801*	2020-07-ERTE-5214	MOLINA	VARGAS	BIENVENIDO	No aportación de la documentación requerida o la presentada no subsana el requerimiento
66	***77010*	2020-07-ERTE-5173	MONPEAN	GARCIA	NATALIA	No aportación de la documentación requerida o la presentada no subsana el requerimiento
67	***93546*	2020-07-ERTE-2699	MONTIEL	TERRONES	MARIA DEL MAR	No aportación de la documentación requerida o la presentada no subsana el requerimiento
68	***06266*	2020-07-ERTE-3944	MORCILLO	TOMAS	MIGUEL ANGEL	No aportación de la documentación requerida o la presentada no subsana el requerimiento
69	***70507*	2020-07-ERTE-2154	MORENETE	VEGA	MARIA ISABEL	No aportación de la documentación requerida o la presentada no subsana el requerimiento
70	***53878*	2020-07-ERTE-1812	MOROTE	GARCIA	JUAN ANGEL	No aportación de la documentación requerida o la presentada no subsana el requerimiento
71	***00022*	2020-07-ERTE-4600	MUGGITTU	EGEA	MAURO ANTONIO	No aportación de la documentación requerida o la presentada no subsana el requerimiento
72	***46209*	2020-07-ERTE-3982	MUÑIZ	PEREZ	ELIXANDER	No aportación de la documentación requerida o la presentada no subsana el requerimiento
73	***93282*	2020-07-ERTE-4675	MUÑOZ	PLAZA	IGNACIA PETITA	No aportación de la documentación requerida o la presentada no subsana el requerimiento
74	***18671*	2020-07-ERTE-5981	NAVARRO	CERDA	ALVARO	No aportación de la documentación requerida o la presentada no subsana el requerimiento
75	***10787*	2020-07-ERTE-1859	NICOLAS	MADRID	CARMEN	No aportación de la documentación requerida o la presentada no subsana el requerimiento
76	***84155*	2020-07-ERTE-4608	NICOLAS	MARTINEZ	MARIA ANTONIA	No aportación de la documentación requerida o la presentada no subsana el requerimiento
77	***42379*	2020-07-ERTE-3675	OLIVER	GONZALEZ	DOMINGO JUAN	No aportación de la documentación requerida o la presentada no subsana el requerimiento
78	***88703*	2020-07-ERTE-2241	OMAOU		HASNA	No aportación de la documentación requerida o la presentada no subsana el requerimiento
79	***37091*	2020-07-ERTE-1442	ORTIN	FEREZ	INMACULADA	No aportación de la documentación requerida o la presentada no subsana el requerimiento
80	***28887*	2020-07-ERTE-4994	ORTIZ	DIAZ	GINES	No aportación de la documentación requerida o la presentada no subsana el requerimiento
81	***73196*	2020-07-ERTE-3579	ORTUÑO	MUÑOZ	ENRIQUE	No aportación de la documentación requerida o la presentada no subsana el requerimiento
82	***41949*	2020-07-ERTE-5916	PALAZON	LOPEZ	FRANCISCA	No aportación de la documentación requerida o la presentada no subsana el requerimiento
83	***59319*	2020-07-ERTE-3895	PELLICER	GÓMEZ	MARIA DOLORES	No aportación de la documentación requerida o la presentada no subsana el requerimiento
84	***83109*	2020-07-ERTE-4687	PEÑALVER	PEREIRA	WANDA CRISTINA	No aportación de la documentación requerida o la presentada no subsana el requerimiento
85	***40502*	2020-07-ERTE-3253	PEREZ	SANCHEZ	GLORIA	No aportación de la documentación requerida o la presentada no subsana el requerimiento
86	***09317*	2020-07-ERTE-3195	PEREZ	GALINDO	MARIA DEL CARME	No aportación de la documentación requerida o la presentada no subsana el requerimiento
87	***49729*	2020-07-ERTE-3026	PEREZ	MARTINEZ	ROSARIO	No aportación de la documentación requerida o la presentada no subsana el requerimiento
88	***77468*	2020-07-ERTE-2831	PETRIN		DMYTRO	No aportación de la documentación requerida o la presentada no subsana el requerimiento
89	***85989*	2020-07-ERTE-3060	POSLIGUA	POSLIGUA	RUTH JANETH	No aportación de la documentación requerida o la presentada no subsana el requerimiento
90	***76801*	2020-07-ERTE-0240	QUINTANS	PEREZ	MARIA FERNANDA	No aportación de la documentación requerida o la presentada no subsana el requerimiento



91	***80275*	2020-07-ERTE-4759	REYES	CANOVAS	FRANCISCO MANUE	No aportación de la documentación requerida o la presentada no subsana el requerimiento
92	***55268*	2020-07-ERTE-5542	REYES	MARTINEZ	JAVIER	No aportación de la documentación requerida o la presentada no subsana el requerimiento
93	***55882*	2020-07-ERTE-2608	RODRIGUEZ	MARTINEZ	MARIA CRISTINA	No aportación de la documentación requerida o la presentada no subsana el requerimiento
94	***80249*	2020-07-ERTE-5249	ROS	SIMON	ESPERANZA	No aportación de la documentación requerida o la presentada no subsana el requerimiento
95	***67289*	2020-07-ERTE-5252	RUBIO	PEREZ	JOSE ANTONIO	No aportación de la documentación requerida o la presentada no subsana el requerimiento
96	***21742*	2020-07-ERTE-3936	RUIZ	FRANCO	GABRIELA	No aportación de la documentación requerida o la presentada no subsana el requerimiento
97	***49864*	2020-07-ERTE-2582	RUIZ	GALVEZ	CRISTINA	No aportación de la documentación requerida o la presentada no subsana el requerimiento
98	***37675*	2020-07-ERTE-2615	SANCHEZ	GEA	BEATRIZ	No aportación de la documentación requerida o la presentada no subsana el requerimiento
99	***32444*	2020-07-ERTE-4628	SANCHEZ	INIESTA	ALICIA	No aportación de la documentación requerida o la presentada no subsana el requerimiento
100	***88226*	2020-07-ERTE-5904	SANCHEZ	LOPEZ	MARIA DEL ROSAR	No aportación de la documentación requerida o la presentada no subsana el requerimiento
101	***27810*	2020-07-ERTE-6173	SANCHEZ	MOLINA	MARI CARMEN	No aportación de la documentación requerida o la presentada no subsana el requerimiento
102	***46478*	2020-07-ERTE-2886	SANCHEZ	REALPE	PAOLA	No aportación de la documentación requerida o la presentada no subsana el requerimiento
103	***20291*	2020-07-ERTE-0788	SANCHEZ	RÓS	LORENA	No aportación de la documentación requerida o la presentada no subsana el requerimiento
104	***64998*	2020-07-ERTE-5478	SÁNCHEZ	CASTAÑO	DORIS PATRICIA	No aportación de la documentación requerida o la presentada no subsana el requerimiento
105	***99656*	2020-07-ERTE-0922	SEMPERE	VIOQUE	MELINDA	No aportación de la documentación requerida o la presentada no subsana el requerimiento
106	***97100*	2020-07-ERTE-6085	SEQUERA	SEQUERA	ANNYE LUCIA	No aportación de la documentación requerida o la presentada no subsana el requerimiento
107	***07490*	2020-07-ERTE-5160	SOLER	GUERRERO	CHRISTIAN	No aportación de la documentación requerida o la presentada no subsana el requerimiento
108	***04552*	2020-07-ERTE-4056	SORIANO	LOPEZ	PRESENTACION	No aportación de la documentación requerida o la presentada no subsana el requerimiento
109	***48250*	2020-07-ERTE-3730	TALÓN	VILLA	MARÍA	No aportación de la documentación requerida o la presentada no subsana el requerimiento
110	***47973*	2020-07-ERTE-4705	TARRAZONA	HURTADO	BLANCA ESTHER	No aportación de la documentación requerida o la presentada no subsana el requerimiento
111	***83781*	2020-07-ERTE-3293	TOAZA	TASIGUANO	DIEGO ARMANDO	No aportación de la documentación requerida o la presentada no subsana el requerimiento
112	***98685*	2020-07-ERTE-4449	TUDORACHE		LAVINIA NICOLET	No aportación de la documentación requerida o la presentada no subsana el requerimiento
113	***44526*	2020-07-ERTE-0229	VERA	CLEMENTE	JOSE JULIAN	No aportación de la documentación requerida o la presentada no subsana el requerimiento
114	***62303*	2020-07-ERTE-4366	VERA	LOZANO	JOSE	No aportación de la documentación requerida o la presentada no subsana el requerimiento
115	***54960*	2020-07-ERTE-5833	VILLASANTTI	CUEVAS	MARCOS ISMAEL A	No aportación de la documentación requerida o la presentada no subsana el requerimiento
116	***47423*	2020-07-ERTE-3263	ZAMORANO	LOPEZ	FRANCISCO JOAQU	No aportación de la documentación requerida o la presentada no subsana el requerimiento
117	***17825*	2020-07-ERTE-3696	ZAPATA	MARTINEZ	FRANCISCO	No aportación de la documentación requerida o la presentada no subsana el requerimiento
118	***56693*	2020-07-ERTE-3042	ZHANG		JUN	No aportación de la documentación requerida o la presentada no subsana el requerimiento

Región de Murcia
Consejería de Empleo,
Investigación y Universidades

reACTIVÁ2020

ANEXO VII
- CONCESIÓN-

Expediente	NIF/CIF	Solicitante	A percibir diario	DÍAS A APLICAR (maximo 90 DIAS)	Importe a percibir
2020-07-ERTE-2633	***14532*	AARÓN NICOLÁS GUTIÉRREZ	5,84	90	525,93
2020-07-ERTE-0262	***55390*	AARÓN SÁNCHEZ JIMÉNEZ	6,22	78	485,29
2020-07-ERTE-4416	***02503*	ABAD PILAR MARTINEZ	4,07	90	365,91
2020-07-ERTE-4801	***41403*	ABD RABI EL ASRAOUI BENTAYEB	4,88	46	224,37
2020-07-ERTE-1674	***12253*	ABDELAZIZ ESSAMLALI	5,72	90	514,59
2020-07-ERTE-3987	***41050*	ABDELGHANI BOUJAKHROUT	5,98	75	448,78
2020-07-ERTE-0661	***97053*	ABDELKADER NASRI	6,24	90	561,84
2020-07-ERTE-5212	***19449*	ABDELLAH BEN HMIRROU	2,57	69	177,65
2020-07-ERTE-0450	***60453*	ABDOULAYE SAMBA THIOUNE	6,14	90	552,39
2020-07-ERTE-0706	***54742*	ABEL PÉREZ MORTE	3,24	90	291,57
2020-07-ERTE-4224	***14280*	ABEL SOLER FERNÁNDEZ	4,07	90	366,54
2020-07-ERTE-2372	***54656*	ABIBOU LO	5,81	79	458,88
2020-07-ERTE-2591	***75968*	ABRAHAM ISRAEL GARCIA BLANCO	2,57	90	231,24
2020-07-ERTE-4496	***76597*	ADAMA DIOMANDE	5,91	73	431,19
2020-07-ERTE-5705	***82113*	ADELAIDA GAZQUEZ DIAZ	3,80	71	269,93
2020-07-ERTE-1989	***40822*	ADELIA ALEMAN MAS	7,10	90	639,33
2020-07-ERTE-4031	***25765*	ADELINA ROMERA SANCHEZ	4,47	90	401,85
2020-07-ERTE-1336	***26572*	ADOLFO ANTONIO FERNANDEZ GOLLARZA	3,69	90	331,89
2020-07-ERTE-2303	***90995*	ADOLFO SANCHEZ MARIN	6,61	57	376,58
2020-07-ERTE-4062	***67723*	ADORACIÓN CAVA LÓPEZ	5,14	90	462,30
2020-07-ERTE-3623	***59504*	ADORACION PALAZON BERNAL	1,34	90	120,30
2020-07-ERTE-3955	***55481*	ADRIÁN SANCHEZ MURCIA	3,60	90	324,33
2020-07-ERTE-1547	***49191*	ADRIÁN ÁNGEL PÉREZ SÁNCHEZ	0,75	90	67,77
2020-07-ERTE-1271	***37137*	ADRIAN GARCIA CANOVAS	5,86	90	527,19
2020-07-ERTE-3016	***21005*	ADRIAN GIMENO MARTINEZ	7,17	90	645,00
2020-07-ERTE-5841	***49245*	ADRIÁN GONZÁLEZ MOLINA	1,39	90	125,25
2020-07-ERTE-1551	***35526*	ADRIÁN GONZÁLEZ RÓDENAS	5,82	30	174,68
2020-07-ERTE-3375	***94666*	ADRIAN LOPEZ LOPEZ	7,17	40	286,67
2020-07-ERTE-3574	***09524*	ADRIÁN MARTÍNEZ TOLEDO	4,78	90	430,17
2020-07-ERTE-0433	***19956*	ADRIÁN MARTINEZ GARCÍA	2,47	90	222,27
2020-07-ERTE-1180	***51129*	ADRIAN MARTINEZ PEÑARANDA	0,05	90	4,29
2020-07-ERTE-2808	***43595*	ADRIAN MOLINA PRIOR	1,77	66	116,80
2020-07-ERTE-3853	***51969*	ADRIAN NORTES ROBLES	7,01	34	238,19
2020-07-ERTE-0313	***55574*	ADRIÁN RUIZ DE MAGDALENA	2,79	90	251,31
2020-07-ERTE-4546	***09236*	ADRIÁN VEGA VILLALBA	6,98	90	628,62
2020-07-ERTE-1137	***22309*	ADRIANA CUMANDA BAEZ CARDENAS	0,14	90	12,33
2020-07-ERTE-0223	***88904*	ADRIANA DOBRE	5,66	90	509,55
2020-07-ERTE-5549	***80266*	ADRIANA MARIA CARDUCCI	4,66	90	419,46
2020-07-ERTE-4388	***99380*	AGUEDA BELEN FERNANDEZ SERRANO	4,78	49	234,14
2020-07-ERTE-4734	***21496*	AGUEDA CONESA LOPEZ	3,65	46	167,72
2020-07-ERTE-1288	***46865*	AGUEDA GIL GARCIA	1,14	90	102,57
2020-07-ERTE-3908	***96382*	AGUSTÍN HARLOUCHET MASTEL	5,79	90	521,52
2020-07-ERTE-2624	***20388*	AGUSTIN DORAL MARIBLANCA	5,74	90	516,48
2020-07-ERTE-0367	***81385*	AGUSTÍN GÁLVEZ QUIÑONERO	5,93	90	534,12
2020-07-ERTE-3292	***11121*	AGUSTIN PEÑALVER SOLANO	5,83	84	489,69
2020-07-ERTE-2462	***19714*	AGUSTIN RUZAFÁ JORDAN	5,88	90	529,08
2020-07-ERTE-1996	***03898*	AGUSTINA JOSEFA GARCÍA GARCÍA	3,21	51	163,47
2020-07-ERTE-1763	***37165*	AGUSTINA MORALES LOPEZ	6,33	90	570,03
2020-07-ERTE-2815	***75698*	AGUSTINA OLIVER HERNANDEZ	7,17	90	645,00
2020-07-ERTE-3050	***41868*	AHINOÁ GÁLVEZ SOTOMAYOR	0,65	90	58,59
2020-07-ERTE-1300	***77867*	AICHA JARFAOUI	4,70	55	258,26
2020-07-ERTE-5547	***87620*	AICHA YOUSFI	6,94	90	624,21
2020-07-ERTE-1837	***76914*	AIDA VASILE	2,07	90	186,36
2020-07-ERTE-1874	***23264*	AINARA DE GEA SOLER	1,52	90	136,80
2020-07-ERTE-2834	***81670*	AINARA SÁNCHEZ PAYÁ	3,43	90	308,25
2020-07-ERTE-3523	***79370*	AINHOA DEL CARMEN GAINZA ROMERO	1,62	90	145,43
2020-07-ERTE-6047	***57432*	AINHOA TOVAR HERRERO	6,03	76	457,95
2020-07-ERTE-4939	***45001*	AINOÁ MARIN PARRAGA	3,86	75	289,70
2020-07-ERTE-5523	***30403*	AINOÁ, MARTINEZ SORIA	2,13	77	164,01



2020-07-ERTE-0724	***84883*	AINOHA MARTINEZ SALMERON	3,03	90	272,67
2020-07-ERTE-3856	***37412*	AINOHA PALLARES ALEMAN	0,71	82	58,44
2020-07-ERTE-1352	***10811*	AKAKI TATANASHVILI	3,69	90	331,89
2020-07-ERTE-3499	***83811*	ALBA DOMÍNGUEZ GARCÍA	5,15	90	463,50
2020-07-ERTE-4975	***34296*	ALBA LIZA CERMEÑO	2,11	90	190,23
2020-07-ERTE-0292	***76501*	ALBA MARIA ALONSO BOUZO	2,92	90	263,22
2020-07-ERTE-4278	***50022*	ALBA MARÍA GIL NAVARRO	1,32	90	118,41
2020-07-ERTE-5256	***64795*	ALBA MARIA JUMILLA SANCHEZ	5,56	90	500,73
2020-07-ERTE-4874	***49369*	ALBA MARÍA PEÑALVER SÁNCHEZ	5,43	90	488,76
2020-07-ERTE-5223	***55949*	ALBA MARIN SOLANO	3,71	71	263,32
2020-07-ERTE-5977	***49977*	ALBA MORALES SALMERON	0,85	75	63,83
2020-07-ERTE-0145	***99729*	ALBA MORENO SANCHEZ	5,88	89	523,20
2020-07-ERTE-1529	***44359*	ALBA NAVARRO CAMARASA	7,17	90	645,00
2020-07-ERTE-3370	***14087*	ALBA PLANES GONZALEZ	6,47	90	582,63
2020-07-ERTE-3692	***11550*	ALBA RUIZ SOLER	1,17	90	105,72
2020-07-ERTE-2489	***49695*	ALBA TOVAR MÁRTINEZ	0,76	90	68,64
2020-07-ERTE-3518	***15540*	ALBERTO ANGEL MORALES PARRA	5,95	69	410,46
2020-07-ERTE-0741	***11972*	ALBERTO BALLESTA LÓPEZ	5,35	90	481,20
2020-07-ERTE-2439	***45730*	ALBERTO CARRILLO NAVARRO	5,77	65	375,29
2020-07-ERTE-4717	***51623*	ALBERTO CASCALES MESEGUER	1,33	90	119,67
2020-07-ERTE-0321	***02965*	ALBERTO GALINDO MARTÍNEZ	1,83	90	164,94
2020-07-ERTE-4331	***73181*	ALBERTO ISMAEL CONTRERAS SUÁREZ	2,02	90	181,98
2020-07-ERTE-0756	***73958*	ALBERTO JAVIER EGEA GIL	6,06	58	351,52
2020-07-ERTE-0789	***63454*	ALBERTO MORENO TORRES	2,79	90	250,92
2020-07-ERTE-5592	***57460*	ALBERTO PORTILLA PORTILLA	5,38	66	355,19
2020-07-ERTE-2403	***09376*	ALBERTO PUCHE GOMEZ	5,44	90	490,02
2020-07-ERTE-4926	***54986*	ALCIBIADES ANGLARILL BARBA	6,83	56	382,52
2020-07-ERTE-0581	***48511*	ALCIDES JOSE OROZCO BRINGTOWN	5,73	90	515,85
2020-07-ERTE-1498	***45452*	ALEJANDRA GARCÍA MARTÍN	4,41	90	397,20
2020-07-ERTE-4986	***28127*	ALEJANDRA MARCOS BAQUERO	5,82	76	441,99
2020-07-ERTE-3636	***27916*	ALEJANDRA MARTINEZ TEROL	1,05	70	73,66
2020-07-ERTE-5898	***57735*	ALEJANDRA MUÑOZ CORTES	5,95	90	535,38
2020-07-ERTE-0597	***14391*	ALEJANDRA SÁNCHEZ PELEGRÍN	2,91	90	261,60
2020-07-ERTE-3943	***84684*	ALEJANDRO LOPEZ GARCIA	0,88	90	79,32
2020-07-ERTE-3188	***64797*	ALEJANDRO MARTINEZ PUJANTE	4,57	72	329,02
2020-07-ERTE-4746	***08493*	ALEJANDRO CARRILLO DE LA OSA	2,39	55	131,25
2020-07-ERTE-4730	***01197*	ALEJANDRO CÓRDOBA GARCÍA-VILLALBA	3,07	90	276,45
2020-07-ERTE-2029	***97992*	ALEJANDRO CRUZ RODRIGUEZ	1,86	60	111,42
2020-07-ERTE-3085	***48328*	ALEJANDRO CUENCA MORCILLO	5,89	90	529,71
2020-07-ERTE-2245	***61491*	ALEJANDRO GARCÍA MARTINEZ	5,92	86	509,18
2020-07-ERTE-5972	***94445*	ALEJANDRO GARCIA JODAR	4,05	90	364,65
2020-07-ERTE-4526	***53516*	ALEJANDRO GOMEZ BERNAL	6,26	53	331,97
2020-07-ERTE-6109	***02347*	ALEJANDRO ISRAEL PALAZON LOPEZ	1,48	90	133,20
2020-07-ERTE-0154	***07886*	ALEJANDRO JUAN NAVARRO	6,27	90	564,36
2020-07-ERTE-3665	***11495*	ALEJANDRO LOPEZ RODRIGUEZ	5,80	57	330,70
2020-07-ERTE-3807	***33302*	ALEJANDRO MARTÍNEZ MARCO	0,50	90	45,30
2020-07-ERTE-1971	***13332*	ALEJANDRO MILAN PARDO	0,94	90	84,30
2020-07-ERTE-1912	***33415*	ALEJANDRO MORALES NAVARRO	4,73	67	316,95
2020-07-ERTE-5468	***54047*	ALEJANDRO MORALES NAVARRO	8,35	77	643,16
2020-07-ERTE-2956	***46622*	ALEJANDRO NADAL CORBALÁN	3,84	58	222,82
2020-07-ERTE-4699	***44635*	ALEJANDRO NAVARRO ABELLAN	6,07	90	546,09
2020-07-ERTE-4802	***65928*	ALEJANDRO NAVARRO GIL	5,39	90	484,98
2020-07-ERTE-5057	***04915*	ALEJANDRO SAEZ TARRAGA	2,11	90	189,78
2020-07-ERTE-2910	***64912*	ALEJANDRO SANCHEZ HERVAS	5,77	90	519,00
2020-07-ERTE-1887	***40937*	ALEJANDRO VIDAL CONESA	3,81	89	339,42
2020-07-ERTE-2993	***81183*	ALEKSANDRA BOGDANOVA	6,28	90	565,62
2020-07-ERTE-0219	***36564*	ALEKSANDRA NOWICKA .	5,38	90	484,35
2020-07-ERTE-4547	***96932*	ALEXANDER ATEHORTUA GIRALDO	5,24	70	366,92
2020-07-ERTE-5910	***34160*	ALEXANDER BLAKELEY MARC	0,94	90	84,77
2020-07-ERTE-4920	***53129*	ALEXANDRA CESPEDES CAÑAS	4,08	90	367,47
2020-07-ERTE-0859	***56914*	ALEXANDRA FERNANDEZ ESCUDERO	5,81	79	458,88
2020-07-ERTE-0589	***78175*	ALEXEI ALBALADEJO IMBERNON	2,24	60	134,52



2020-07-ERTE-5625	***85829*	ALEXIS DOMINGO ALCARAZ DEL AMOR	5,75	57	327,50
2020-07-ERTE-5433	***62263*	ALEXIS SERNA NICOLAS	4,90	90	440,85
2020-07-ERTE-2527	***28353*	ALFONSA MONTIEL PAREDES	0,23	90	21,03
2020-07-ERTE-5658	***99863*	ALFONSO ,MADRID MARTINEZ	5,94	68	404,03
2020-07-ERTE-4438	***44330*	ALFONSO ALCANTARA JIMENEZ	4,14	84	347,40
2020-07-ERTE-0792	***00691*	ALFONSO CABALLERO COBO	1,33	90	119,67
2020-07-ERTE-1135	***22275*	ALFONSO CARLOS RIQUELME MARIN	2,59	90	232,98
2020-07-ERTE-6078	***96846*	ALFONSO DANIEL TUDELA MALDONADO	5,83	84	489,69
2020-07-ERTE-4194	***95512*	ALFONSO DEL JESUS VARGAS	5,70	70	398,77
2020-07-ERTE-5784	***42516*	ALFONSO FERNANDEZ PEREZ DE TUDELA	6,61	90	595,23
2020-07-ERTE-3258	***66912*	ALFONSO JAVIER LARIO UBEDA	0,04	56	2,28
2020-07-ERTE-2025	***18748*	ALFONSO JIMENEZ GONZALVEZ	6,12	90	551,13
2020-07-ERTE-1235	***97043*	ALFONSO MUGICA FERNANDEZ	3,55	90	319,92
2020-07-ERTE-1910	***44094*	ALFONSO PELLICER MARTÍNEZ	4,59	90	413,19
2020-07-ERTE-1238	***48115*	ALFONSO PUERTA SANCHEZ	5,46	90	491,28
2020-07-ERTE-0195	***61668*	ALFONSO RAFAEL LEDO MONTOYA	1,09	90	98,22
2020-07-ERTE-3602	***61924*	ALFONSO SAURA GARCÍA	3,00	60	179,78
2020-07-ERTE-5081	***04854*	ALFREDO MARTINEZ LATORRE	0,28	90	24,78
2020-07-ERTE-4748	***96946*	ALFREDO TRIVIÑO OSTA	1,72	90	155,19
2020-07-ERTE-5014	***49373*	ALI ANTONIO TORREALBA NUÑEZ	6,05	57	344,66
2020-07-ERTE-5377	***45578*	ALICIA BERNAL MARTINEZ	1,52	90	136,68
2020-07-ERTE-4886	***33771*	ALICIA CANO LÓPEZ	6,77	90	609,09
2020-07-ERTE-5666	***71597*	ALICIA CASTILLO SANCHEZ	7,17	90	645,00
2020-07-ERTE-0366	***44755*	ALICIA COLOMO RODRÍGUEZ	5,59	90	503,25
2020-07-ERTE-5412	***67816*	ALICIA DIAZ PEREZ	2,01	90	180,45
2020-07-ERTE-2198	***66460*	ALICIA GARCIA MARTINEZ	1,39	70	97,37
2020-07-ERTE-2168	***98050*	ALICIA HERNANDEZ MUÑOZ	1,67	90	149,90
2020-07-ERTE-2290	***03857*	ALICIA IMBERNON PEREZ	4,17	90	375,12
2020-07-ERTE-1718	***80072*	ALICIA LAURERO MARTINEZ	2,95	90	265,17
2020-07-ERTE-5218	***10008*	ALICIA LOPEZ PEREZ	2,24	54	120,92
2020-07-ERTE-3314	***25564*	ALICIA MANTARA BARRIENTOS	6,90	71	489,95
2020-07-ERTE-2268	***94709*	ALICIA MARIA RONCONI DOLERA	0,27	55	14,98
2020-07-ERTE-4195	***63203*	ALICIA MARTÍNEZ ANDREO	5,93	90	533,49
2020-07-ERTE-1821	***70248*	ALICIA MARTINEZ LORCA	2,81	90	252,57
2020-07-ERTE-2584	***09356*	ALICIA MARTINEZ SANCHEZ	4,30	90	387,36
2020-07-ERTE-1555	***46360*	ALICIA MEROÑO OLTRA	3,76	90	338,19
2020-07-ERTE-1541	***50394*	ALICIA MORENO CANOVAS	3,29	90	296,34
2020-07-ERTE-3427	***40109*	ALICIA ORTIZ LOPEZ	3,70	71	262,35
2020-07-ERTE-4303	***80962*	ALICIA RABAL QUESADA	0,74	67	49,40
2020-07-ERTE-1376	***87744*	ALICIA RIVAS GARCIA	5,86	77	451,58
2020-07-ERTE-4420	***13770*	ALICIA SÁNCHEZ HURTADO	5,56	90	500,43
2020-07-ERTE-1420	***12746*	ALICIA SANCHEZ SANCHEZ	4,80	90	432,15
2020-07-ERTE-3400	***42851*	ALINA VASILE	5,67	90	510,18
2020-07-ERTE-3144	***93534*	ALLA ROKYTSKA	6,61	90	594,60
2020-07-ERTE-0126	***43040*	ALMUDENA ALONSO ALFONSO	0,44	84	37,04
2020-07-ERTE-2034	***23310*	ALMUDENA CAMPOY MARTINEZ	3,92	72	282,17
2020-07-ERTE-6139	***06032*	ALMUDENA CASTEJON MAESTRE	4,51	90	406,26
2020-07-ERTE-3246	***58178*	ALMUDENA DÍAZ VERA	4,70	90	422,94
2020-07-ERTE-1765	***24389*	ALMUDENA GARRIDO LUNA	2,30	90	206,58
2020-07-ERTE-5199	***11659*	ALMUDENA OLMOS MORATÓN	4,58	90	411,90
2020-07-ERTE-4138	***53788*	ALMUDENA ORTEGA DÍAZ	6,58	53	348,67
2020-07-ERTE-1141	***65879*	ALMUDENA PEREZ GARCIA	4,15	58	240,70
2020-07-ERTE-2242	***67397*	ALMUDENA RODRIGUEZ MARTINEZ	3,71	90	333,78
2020-07-ERTE-1154	***31532*	ALMUDENA SANCHEZ VILLALBA	5,99	90	539,16
2020-07-ERTE-4207	***82242*	ALMUDENA SANCHEZ BLAYA	5,11	90	459,78
2020-07-ERTE-3674	***54601*	ALMUDENA SANCHEZ DE VAL RODRIGUEZ	6,07	90	546,72
2020-07-ERTE-3391	***70756*	ALMUDENA SANCHEZ MORENO	2,80	50	139,97
2020-07-ERTE-0368	***06779*	ALMUDENA TERRER FRUTOS	2,82	90	254,16
2020-07-ERTE-1847	***29120*	ALMUDENA VALENCIA VIDAL	2,78	90	250,62
2020-07-ERTE-4427	***53238*	ALVARO ATO MARMOL	4,91	90	442,14
2020-07-ERTE-1374	***81849*	ALVARO MADAUNE TARIFEÑO	2,43	86	208,78
2020-07-ERTE-0868	***44849*	ALVARO MARMOL JIMENEZ	5,44	90	489,39



2020-07-ERTE-4531	***58453*	ALVARO SAEZ ALBALADEJO	3,70	90	333,15
2020-07-ERTE-2938	***96136*	AMALIA PEÑALVER LORENZO	5,50	71	390,45
2020-07-ERTE-2426	***34060*	AMALIA RUIZ PLAZA	2,72	90	244,95
2020-07-ERTE-2317	***57928*	AMANDA AIDA JABIANSKY CLAR	4,17	58	241,90
2020-07-ERTE-1132	***44612*	AMANDA CARPENA PUCHE	1,42	90	127,72
2020-07-ERTE-1010	***50868*	AMANDA MORENO LORENTE	6,60	69	455,38
2020-07-ERTE-2695	***41675*	AMANDA SÁNCHEZ GARCÍA	4,78	82	391,93
2020-07-ERTE-4000	***95206*	AMAYA GARCÍA GÓMEZ	6,52	77	501,71
2020-07-ERTE-5342	***00273*	AMINA ABBYA EL OUADOUDI	3,38	90	304,23
2020-07-ERTE-4311	***43935*	AMORÓS JOAQUIN CARLOS MUÑOZ	2,71	88	238,33
2020-07-ERTE-2610	***89703*	AMPARO CABAÑERO ALEMAN	1,47	57	83,52
2020-07-ERTE-2331	***21874*	AMPARO MARTÍNEZ CAÑAS	5,67	83	470,50
2020-07-ERTE-3114	***93188*	AMPARO MESEGUER GARCIA	0,24	90	21,30
2020-07-ERTE-2526	***18701*	AMPARO RODRIGUEZ SANCHEZ	6,94	90	624,84
2020-07-ERTE-2930	***21406*	AMPARO SÁNCHEZ LÓPEZ	5,79	90	521,52
2020-07-ERTE-1229	***48751*	AMPARO TOMAS BLEDA	0,25	90	22,56
2020-07-ERTE-5562	***90852*	AMPARO ZAPATA GARCIA	0,32	90	28,86
2020-07-ERTE-2431	***74859*	ANA BELEN PORRAS NAVALON	1,26	90	113,70
2020-07-ERTE-1564	***42512*	ANA HURTADO MARTÍNEZ	2,09	75	156,98
2020-07-ERTE-0412	***50956*	ANA URIOS ISAAC	1,95	90	175,41
2020-07-ERTE-3956	***43884*	ANA ALICIA CANOVAS BELMONTE	3,43	90	309,00
2020-07-ERTE-1097	***38309*	ANA ALICIA GARCIA PALAZON	1,65	90	148,89
2020-07-ERTE-1538	***15628*	ANA AROCA RUIZ	3,49	90	313,98
2020-07-ERTE-1916	***24305*	ANA ASUNCION HIDALGO PEREZ	4,04	90	364,02
2020-07-ERTE-4879	***92874*	ANA BALLESTA MARTINEZ	0,72	58	41,62
2020-07-ERTE-1091	***48381*	ANA BALSAS MARTÍNEZ	1,65	71	117,24
2020-07-ERTE-3647	***28179*	ANA BELÉN SANCHEZ AVILES	6,25	48	299,98
2020-07-ERTE-4434	***89881*	ANA BELEN ARIZA OCHOA	2,43	30	73,04
2020-07-ERTE-4623	***37012*	ANA BELEN BAÑOS GREGORIO	1,63	60	97,50
2020-07-ERTE-0515	***18870*	ANA BELEN BELMONTE GARCIA	0,41	90	36,48
2020-07-ERTE-5806	***14440*	ANA BELEN CAÑAS ROCA	3,23	90	290,34
2020-07-ERTE-4893	***10693*	ANA BELEN CARCELEZ TORNEL	2,74	90	246,27
2020-07-ERTE-1275	***21926*	ANA BELÉN CARO GARCÍA	2,75	90	247,53
2020-07-ERTE-4865	***17644*	ANA BELEN CASTILLO ALDERETE	4,42	87	384,77
2020-07-ERTE-2406	***64849*	ANA BELÉN CIFUENTES MARTÍNEZ	1,56	77	120,15
2020-07-ERTE-2433	***23549*	ANA BELEN FERNANDEZ MACIAS	1,45	90	130,89
2020-07-ERTE-0646	***20390*	ANA BELEN GALLEGO GARCIA	4,18	86	359,88
2020-07-ERTE-2381	***98276*	ANA BELÉN GALLEGO SOLER	7,17	55	394,17
2020-07-ERTE-5805	***61550*	ANA BELEN GARCIA LOPEZ	1,19	90	107,34
2020-07-ERTE-5066	***64653*	ANA BELÉN GARCÍA LORCA	4,58	90	411,90
2020-07-ERTE-1841	***84137*	ANA BELEN GARRIDO MARTIN	6,59	77	507,64
2020-07-ERTE-0595	***30048*	ANA BELEN GONZALEZ VIÑUELAS	2,90	90	261,06
2020-07-ERTE-3374	***05478*	ANA BELEN HENAREJOS PEREZ	4,35	90	391,11
2020-07-ERTE-2670	***25701*	ANA BELÉN ILLAN BASTIDA	3,52	90	317,10
2020-07-ERTE-2232	***66534*	ANA BELÉN JARQUE GONZÁLEZ	5,26	70	368,39
2020-07-ERTE-0545	***23881*	ANA BELEN JUAREZ MOLINERO	5,58	90	502,32
2020-07-ERTE-5162	***96267*	ANA BELEN LARIO CARO	2,89	56	161,62
2020-07-ERTE-0917	***20331*	ANA BELEN LATORRE MARTINEZ	0,38	90	34,38
2020-07-ERTE-5397	***45473*	ANA BELÉN LÓPEZ FERNÁNDEZ	4,79	90	431,43
2020-07-ERTE-1943	***17765*	ANA BELEN LOPEZ MARTINEZ	1,74	72	124,92
2020-07-ERTE-3202	***38414*	ANA BELEN MARTINEZ FERNANDEZ	2,11	90	189,57
2020-07-ERTE-3355	***16255*	ANA BELEN MARTOS SOLER	2,69	48	129,15
2020-07-ERTE-1779	***53098*	ANA BELEN MELERO LOPEZ	5,79	90	520,89
2020-07-ERTE-4604	***90731*	ANA BELÉN MORENO ANDREO	3,19	90	286,89
2020-07-ERTE-6098	***88013*	ANA BELÉN PACHECO LÓPEZ	2,02	90	181,65
2020-07-ERTE-4921	***97212*	ANA BELEN PARRAGA RUIZ	3,22	90	289,68
2020-07-ERTE-0625	***11230*	ANA BELEN ROCA SANCHEZ	1,30	90	117,06
2020-07-ERTE-6039	***99949*	ANA BELEN RUIZ CORTES	7,01	48	336,27
2020-07-ERTE-4930	***02846*	ANA BELEN RUIZ ESTRADA	1,32	90	119,04
2020-07-ERTE-2671	***04002*	ANA BELEN RUIZ LOPEZ	7,16	90	644,37
2020-07-ERTE-5227	***69541*	ANA BELEN RUIZ SANCHEZ	6,61	90	595,23
2020-07-ERTE-2370	***30538*	ANA BELEN SELMA TORRES	5,22	90	469,86



2020-07-ERTE-2417	***66678*	ANA BELÉN SEVILLA PELLÚS	3,74	90	336,30
2020-07-ERTE-0518	***51741*	ANA BELEN TORRES GARCIA	5,81	90	522,78
2020-07-ERTE-1788	***45330*	ANA BELÉN VALERA GÁMEZ	4,98	90	447,81
2020-07-ERTE-1966	***22594*	ANA BELÉN VALERA REINA	1,93	51	98,38
2020-07-ERTE-0479	***52103*	ANA BELEN VALERA SANCHEZ	3,57	89	317,73
2020-07-ERTE-4536	***32911*	ANA BLAZQUEZ GARRE	1,34	74	99,43
2020-07-ERTE-2736	***59599*	ANA BOLUDA VALERA	5,29	75	396,55
2020-07-ERTE-2658	***03932*	ANA CAMPILLO MARTÍNEZ	3,91	52	203,06
2020-07-ERTE-2397	***89406*	ANA CANOVAS PERELLON	3,65	90	328,86
2020-07-ERTE-4539	***00665*	ANA CARMONA MARTINEZ	1,57	87	136,36
2020-07-ERTE-3529	***71588*	ANA CAROLINA VALLESTEROS GUARNIZO	5,65	57	321,92
2020-07-ERTE-6074	***19116*	ANA CARRILERO PINAR	5,90	90	530,97
2020-07-ERTE-1586	***96572*	ANA CAYUELA MORENO	3,12	90	280,65
2020-07-ERTE-4027	***58757*	ANA CHECA ROSIQUE	2,76	57	157,55
2020-07-ERTE-0791	***81987*	ANA COBO LOPEZ	5,82	51	296,96
2020-07-ERTE-3153	***56579*	ANA CRISTINA ARTÉS ROBLES	2,91	86	250,37
2020-07-ERTE-1942	***07376*	ANA DELGADO MARIN	6,46	90	581,37
2020-07-ERTE-1172	***95279*	ANA DIAZ CUADRADO	0,47	90	42,54
2020-07-ERTE-1500	***44760*	ANA DOLORES PONCE CIFUENTES	0,68	90	61,62
2020-07-ERTE-2472	***87369*	ANA EGIO MESEGUER	4,96	90	446,55
2020-07-ERTE-5215	***66133*	ANA ESCUDERO PIÑERO	5,19	90	467,34
2020-07-ERTE-4960	***37327*	ANA FRUTOS MARTORELL	0,71	81	57,21
2020-07-ERTE-5848	***17741*	ANA GALIAN FERNANDEZ	1,42	90	127,86
2020-07-ERTE-5094	***87365*	ANA GARCÍA DE LOS REYES-GARCÍA	1,61	78	125,48
2020-07-ERTE-0965	***53655*	ANA GARCIA MADRID	6,36	77	489,85
2020-07-ERTE-6123	***47763*	ANA GARCIA MUÑOZ	5,53	76	420,18
2020-07-ERTE-0893	***92944*	ANA GARCIA PINAZO	2,76	79	218,41
2020-07-ERTE-2031	***06522*	ANA GARCIA VERA	6,62	57	377,38
2020-07-ERTE-4383	***19201*	ANA GUILLEN MARIN	5,91	59	348,49
2020-07-ERTE-4776	***36149*	ANA INIESTA DÍAZ	2,48	90	223,26
2020-07-ERTE-5462	***53213*	ANA ISABEL ALVAREZ GARCIA	2,44	90	219,18
2020-07-ERTE-0843	***11589*	ANA ISABEL CAÑAVATE MARTINEZ	3,60	90	323,70
2020-07-ERTE-0892	***91488*	ANA ISABEL GARRIGOS GÓMEZ	4,63	57	263,66
2020-07-ERTE-1624	***02112*	ANA ISABEL LOPEZ MELGAREJO	5,21	90	468,60
2020-07-ERTE-5785	***78956*	ANA ISABEL MARTINEZ ALVAREZ	8,49	76	645,21
2020-07-ERTE-0053	***40609*	ANA ISABEL MATA PÉREZ	3,11	77	239,26
2020-07-ERTE-0653	***47754*	ANA ISABEL MURCIA ALEMAN	4,51	90	405,63
2020-07-ERTE-4595	***58179*	ANA ISABEL SANCHEZ SANCHEZ	5,84	78	455,81
2020-07-ERTE-0779	***03041*	ANA ISABEL VILLALGORDO SAURA	2,06	90	185,37
2020-07-ERTE-3617	***58806*	ANA JODAR VELIZ	5,60	90	503,88
2020-07-ERTE-2970	***42957*	ANA JOSÉ LENCINA PÉREZ	1,45	59	85,38
2020-07-ERTE-5911	***32487*	ANA JOSEFA PEREZ NAVARRO	0,81	90	72,96
2020-07-ERTE-3458	***26863*	ANA LOPEZ GARCIA	1,96	90	176,28
2020-07-ERTE-5607	***89872*	ANA LOPEZ PAY	3,49	90	313,98
2020-07-ERTE-3167	***99419*	ANA LUCIA COLLAGUAZO CUMBAJIN	5,30	72	381,94
2020-07-ERTE-3076	***19929*	ANA LUCÍA PIÑERO MURCIA	1,19	90	107,04
2020-07-ERTE-3687	***89813*	ANA LUCIA SARANGO CUENCA	6,57	90	591,45
2020-07-ERTE-3701	***11044*	ANA LUCIA VIZHÑAY CAJAMARCA	5,65	56	316,27
2020-07-ERTE-2345	***17534*	ANA M PASTOR RUBIO	3,06	90	275,19
2020-07-ERTE-2585	***85177*	ANA M ^ª RUIZ ALARCON	3,62	77	278,82
2020-07-ERTE-1678	***22087*	ANA MARAVILLAS GIMENEZ FERNANDEZ	2,22	67	148,41
2020-07-ERTE-3029	***69030*	ANA MARIA FERNANDEZ LOPEZ	6,63	90	597,12
2020-07-ERTE-0813	***17218*	ANA MARIA LOZANO LOZANO	5,16	86	444,16
2020-07-ERTE-5265	***11644*	ANA MARIA MIRAS MORALES	6,35	90	571,92
2020-07-ERTE-1698	***62615*	ANA MARÍA NUÑEZ SANCHEZ	5,04	30	151,16
2020-07-ERTE-3858	***61462*	ANA MARIA SANCHEZ GIL	4,85	71	344,33
2020-07-ERTE-5626	***02086*	ANA MARÍA ALEMAN ANDREU	0,69	90	61,83
2020-07-ERTE-5029	***28826*	ANA MARIA ALONSO TOMAS	4,76	57	271,24
2020-07-ERTE-1230	***08069*	ANA MARIA AMOR JIMENEZ	3,30	69	227,40
2020-07-ERTE-2756	***27889*	ANA MARIA ATAZ HIDALGO	1,12	70	78,21
2020-07-ERTE-4419	***55184*	ANA MARÍA BLANCO PERNIAS	2,20	90	198,39
2020-07-ERTE-2256	***72980*	ANA MARÍA BORREGO ARCOS	0,03	60	2,06



2020-07-ERTE-3517	***20229*	ANA MARIA CABALLERO INIESTA	3,01	90	270,63
2020-07-ERTE-3147	***16591*	ANA MARIA CANCHIGÑA QUISPE	5,01	74	370,79
2020-07-ERTE-2126	***35426*	ANA MARIA CANO GOMEZ	5,81	55	319,48
2020-07-ERTE-5900	***41761*	ANA MARIA CARRASCO PEDRERO	0,81	90	72,96
2020-07-ERTE-1655	***02152*	ANA MARÍA ECHEVERRIA	2,51	90	225,78
2020-07-ERTE-2554	***08754*	ANA MARIA ESCARABAJAL BARRANCOS	2,39	71	169,69
2020-07-ERTE-1722	***53754*	ANA MARIA FERNANDEZ VALERA	3,03	90	272,73
2020-07-ERTE-0483	***30852*	ANA MARIA FRESNEDA MARTINEZ	3,67	90	330,63
2020-07-ERTE-5316	***24755*	ANA MARIA GALVEZ ROSIQUE	2,72	90	244,35
2020-07-ERTE-3612	***00002*	ANA MARIA GARRIDO LOPEZ	3,06	57	174,57
2020-07-ERTE-5887	***42083*	ANA MARÍA GONZÁLVEZ MARTÍNEZ	2,42	77	186,16
2020-07-ERTE-3398	***19213*	ANA MARIA GUARDIOLA OLIVER	6,61	79	522,48
2020-07-ERTE-0238	***73789*	ANA MARIA GUILLAMON GARCIA	1,03	90	93,03
2020-07-ERTE-5086	***07223*	ANA MARIA HERNANDEZ GARCIA	6,09	76	462,74
2020-07-ERTE-0571	***20812*	ANA MARIA HERNANDEZ LOZANO	5,37	48	257,98
2020-07-ERTE-1358	***34657*	ANA MARIA HERNANDEZ MENDEZ	5,77	90	519,00
2020-07-ERTE-5310	***38633*	ANA MARIA LEON GONZALEZ	0,49	90	44,34
2020-07-ERTE-4594	***38564*	ANA MARIA LOPEZ MARTINEZ	0,85	51	43,35
2020-07-ERTE-1704	***31925*	ANA MARIA LOPEZ PARRA	2,61	77	200,71
2020-07-ERTE-1494	***86487*	ANA MARIA LOPEZ VELASCO	6,07	70	424,74
2020-07-ERTE-2789	***58167*	ANA MARIA MADRID TORRES	6,60	90	593,97
2020-07-ERTE-5621	***84927*	ANA MARIA MAÑAS ROBLES	6,29	52	327,17
2020-07-ERTE-1845	***87811*	ANA MARIA MARTINEZ ORTIZ	2,25	33	74,36
2020-07-ERTE-1649	***17685*	ANA MARIA MARTINEZ SOTO	1,83	90	164,49
2020-07-ERTE-1464	***22200*	ANA MARÍA MENGUAL ESPAÑA	1,00	90	90,30
2020-07-ERTE-1588	***65034*	ANA MARIA MOJICA IMBERNON	5,81	42	243,96
2020-07-ERTE-4927	***85550*	ANA MARIA ORTEGA CABALLERO	1,42	90	127,86
2020-07-ERTE-3469	***56822*	ANA MARIA ORTEGA TERUEL	5,85	59	345,44
2020-07-ERTE-4484	***12868*	ANA MARIA PELLICER IBAÑEZ	4,65	90	418,20
2020-07-ERTE-0256	***31811*	ANA MARIA PEREZ AGUERA	6,61	90	595,23
2020-07-ERTE-2936	***33914*	ANA MARIA PRIOR GUERRERO	0,53	76	40,41
2020-07-ERTE-2354	***22512*	ANA MARIA PUERTA GARCIA	4,22	90	379,92
2020-07-ERTE-4538	***47096*	ANA MARIA ROMERO MATEO	2,78	90	250,05
2020-07-ERTE-5489	***60959*	ANA MARIA RUIZ SANCHEZ	6,70	90	602,79
2020-07-ERTE-3307	***13234*	ANA MARIA SANCHEZ SERRANO	3,07	79	242,16
2020-07-ERTE-2276	***70097*	ANA MARIA SANCHEZ GARCIA	6,12	90	551,13
2020-07-ERTE-5720	***74128*	ANA MARÍA SANCHEZ JORDAN	3,27	45	147,15
2020-07-ERTE-1039	***16903*	ANA MARIA SANCHEZ SANCHEZ	3,58	90	321,81
2020-07-ERTE-4990	***66254*	ANA MARIA SARABIA LOPEZ	1,39	90	125,01
2020-07-ERTE-2287	***32508*	ANA MARIA SERRANO ZAMORA	6,53	71	463,61
2020-07-ERTE-1365	***03611*	ANA MARIA UNGUREANU	5,73	77	441,34
2020-07-ERTE-4528	***44867*	ANA MARIA VALVERDE MENDEZ	3,20	87	278,49
2020-07-ERTE-6171	***34213*	ANA MARIA VAZQUEZ PONCE	3,50	90	315,18
2020-07-ERTE-2672	***55169*	ANA MARIA VILLENA LORENTE	5,19	84	436,18
2020-07-ERTE-0679	***36338*	ANA MARIN PEREZ	3,12	57	178,07
2020-07-ERTE-0038	***48400*	ANA MARTINEZ MUÑOZ	4,62	90	415,71
2020-07-ERTE-4128	***34663*	ANA MARTÍNEZ CANO	1,63	90	146,75
2020-07-ERTE-4059	***40451*	ANA MARTÍNEZ MARTÍ	3,17	90	285,60
2020-07-ERTE-1613	***09470*	ANA MARTINEZ SUAREZ	2,65	90	238,14
2020-07-ERTE-0398	***48924*	ANA NURIA MARTÍNEZ LÓPEZ	4,03	90	362,28
2020-07-ERTE-2463	***46445*	ANA OLIVARES MARTINEZ	0,23	79	17,79
2020-07-ERTE-2192	***44636*	ANA OLIVARES MÉNDEZ	5,17	90	465,48
2020-07-ERTE-0503	***15940*	ANA PALACIOS VARGAS	5,32	90	478,68
2020-07-ERTE-0702	***05733*	ANA RAMIREZ HERNANDEZ	4,30	90	386,70
2020-07-ERTE-0981	***83409*	ANA RODRIGUEZ REY	4,22	90	379,77
2020-07-ERTE-1295	***74975*	ANA ROSA LOPEZ MARTINEZ	2,07	62	128,63
2020-07-ERTE-3312	***22874*	ANA ROSA PÉREZ PÉREZ-MUELAS	6,44	90	579,48
2020-07-ERTE-2387	***34581*	ANA VANESSA MARTÍNEZ GARCÍA	1,30	75	97,58
2020-07-ERTE-3033	***17463*	ANA VELEZ PEREZ	2,11	63	132,70
2020-07-ERTE-0687	***16429*	ANA VERONICA HEREDIA MUÑOZ	1,30	90	117,06
2020-07-ERTE-3818	***80330*	ANA YEPES HERNANDEZ	4,81	90	433,32
2020-07-ERTE-0384	***06856*	ANA ZAMORA LEON	6,21	80	496,61



2020-07-ERTE-0282	***14389*	ANA ZAPATA ROS	3,33	90	299,76
2020-07-ERTE-0671	***52280*	ANABEL RUIZ RODRIGUEZ	6,52	90	587,04
2020-07-ERTE-1810	***98329*	ANALÍA ESTER LLAMAS	1,92	90	173,19
2020-07-ERTE-1227	***42291*	ANATOLIE BABA PROFIR	4,79	90	430,83
2020-07-ERTE-1161	***67618*	ANDERSON DE OLIVEIRA MAGALHAES	5,81	56	325,29
2020-07-ERTE-4200	***54881*	ANDERSON YERDEL PARDO VEGA	2,18	83	181,00
2020-07-ERTE-1452	***83853*	ANDRE LOHMANN	5,39	50	269,53
2020-07-ERTE-0311	***49710*	ANDREA LOPEZ ROMERO	0,90	62	55,51
2020-07-ERTE-2974	***96456*	ANDREA ABRIL FERNÁNDEZ	2,64	87	229,54
2020-07-ERTE-4524	***17190*	ANDREA ALEJANDRA GUILLEN FERRI	2,48	81	201,16
2020-07-ERTE-2424	***73402*	ANDREA CAPEL LOPEZ	2,58	90	232,41
2020-07-ERTE-2218	***88236*	ANDREA CARRA LOPEZ	0,73	62	45,20
2020-07-ERTE-1801	***20889*	ANDREA COLL MUÑOZ	3,39	90	305,33
2020-07-ERTE-0484	***00414*	ANDREA DEL PILAR GIRALDO VALENCIA	3,07	90	276,51
2020-07-ERTE-2468	***38281*	ANDREA GORO CABALLERO	3,85	80	308,27
2020-07-ERTE-2650	***50125*	ANDREA GRAU JIMENEZ	5,96	90	536,01
2020-07-ERTE-0689	***58125*	ANDREA LORENTE TISCAR	3,82	90	343,86
2020-07-ERTE-0838	***52320*	ANDREA MAIQUEZ PEREZ	5,61	90	505,14
2020-07-ERTE-0749	***09991*	ANDREA MARIA MUÑOZ VICENTE	5,10	90	459,15
2020-07-ERTE-5224	***47952*	ANDREA MARTINEZ MUÑOZ	2,64	90	237,69
2020-07-ERTE-5502	***20380*	ANDREA MARTINEZ GARCERAN	5,94	87	516,93
2020-07-ERTE-5876	***38079*	ANDREA MILLAN GARCIA	1,28	56	71,70
2020-07-ERTE-5788	***54830*	ANDREA PANDO MANUEL	5,93	86	510,38
2020-07-ERTE-2032	***38895*	ANDREA PINA ROMAN	2,46	90	221,07
2020-07-ERTE-4565	***06686*	ANDREA VILLA SAEZ	5,91	63	372,12
2020-07-ERTE-5611	***67695*	ANDREA YULIETH CAMACHO PRADO	1,87	70	131,23
2020-07-ERTE-3203	***25752*	ANDREA MARIA CONSTANTIN	0,55	90	49,38
2020-07-ERTE-5016	***48005*	ANDREI CLAUDIU GHIT	4,17	90	375,60
2020-07-ERTE-2941	***96461*	ANDRÉS BATISTA ZAPATA	5,56	58	322,69
2020-07-ERTE-4191	***96391*	ANDRES BRUNO	4,11	84	345,07
2020-07-ERTE-4639	***24438*	ANDRES FELIPE SANTANILLA TEJADA	5,80	49	284,28
2020-07-ERTE-4288	***30843*	ANDRÉS FERNANDO RODRÍGUEZ QUEZADA	2,15	90	193,17
2020-07-ERTE-3865	***06675*	ANDRÉS FRANCISCO BALLESTEROS NAVARRO	1,32	86	113,49
2020-07-ERTE-0258	***82985*	ANDRES GALINDO RUIZ	5,34	90	480,57
2020-07-ERTE-0069	***53252*	ANDRÉS GARCÍA PEÑALVER	1,17	90	104,88
2020-07-ERTE-3920	***41354*	ANDRÉS GARCIA BAÑO	6,61	90	595,23
2020-07-ERTE-2407	***47895*	ANDRES GARRIDO MARTINEZ	5,82	72	418,73
2020-07-ERTE-2979	***09637*	ANDRES HERNANDEZ COLLADOS	3,53	90	317,37
2020-07-ERTE-4725	***23638*	ANDRES JAVIER CERVANTES MARTINEZ	5,52	86	474,86
2020-07-ERTE-5122	***15706*	ANDRES JAVIER ROMERO PIQUERAS	0,05	90	4,72
2020-07-ERTE-3373	***13689*	ANDRÉS JOSÉ FERNÁNDEZ FERNÁNDEZ	1,20	90	107,58
2020-07-ERTE-2880	***49454*	ANDRES LEGAZ PELLICER	1,52	90	136,59
2020-07-ERTE-1076	***76250*	ANDRES LEONARDO MOREIRA PARRAGA	5,81	73	424,03
2020-07-ERTE-0066	***40051*	ANDRES LOPEZ LOPEZ	3,01	90	270,81
2020-07-ERTE-2835	***12466*	ANDRÉS MANUEL MARÍN TALAVERA	5,42	90	488,13
2020-07-ERTE-1827	***83076*	ANDRES MARTINEZ FUENTES	0,20	90	18,15
2020-07-ERTE-3372	***35868*	ANDRES MOLINA LORENTE	2,17	90	195,15
2020-07-ERTE-4236	***65931*	ANDRES PEREZ VELEZ	6,10	77	469,37
2020-07-ERTE-2889	***09447*	ANDRÉS PESTANA HIDALGO	3,43	90	308,58
2020-07-ERTE-1820	***59990*	ANDRES PUJANTE MOLINA	0,86	90	77,34
2020-07-ERTE-4269	***54424*	ANDRES SANCHEZ GARCIA	2,04	39	79,66
2020-07-ERTE-2593	***13109*	ANDRÉS SERRANO JIMENEZ	3,01	90	270,45
2020-07-ERTE-1019	***42041*	ANDRES VIDAL EVANGELISTA	3,00	90	270,21
2020-07-ERTE-3127	***10309*	ANDRIY SOVYETNIKOV	6,28	73	458,78
2020-07-ERTE-1272	***13258*	ANDRIY ZARITSKY	5,88	90	529,08
2020-07-ERTE-0613	***98844*	ANGEL ANTONIO DÍEZ USEA	5,23	90	471,12
2020-07-ERTE-3781	***02520*	ANGEL CÁNOVAS BUENAVENTURA	5,66	77	435,95
2020-07-ERTE-5313	***33547*	ANGEL COLINA MIQUILENA	2,64	90	237,39
2020-07-ERTE-1726	***03067*	ÁNGEL CORDOBA SANCHEZ	5,97	90	537,27
2020-07-ERTE-0804	***18696*	ANGEL ERNESTO ALEDO RUIZ	3,17	90	285,00
2020-07-ERTE-1946	***96999*	ÁNGEL FERNÁNDEZ MOLINA	7,55	90	679,65
2020-07-ERTE-3112	***62461*	ANGEL GARCIA OLIVARES	3,11	90	280,23



2020-07-ERTE-2189	***06335*	ANGEL GONZALEZ LOPEZ	4,84	56	270,89
2020-07-ERTE-3591	***84811*	ANGEL JIMENEZ TORTOLA	0,96	77	74,28
2020-07-ERTE-2464	***70722*	ANGEL LENCINA GUTIERREZ	1,26	56	70,49
2020-07-ERTE-2289	***82989*	ÁNGEL LÓPEZ LORENTE	4,12	90	370,95
2020-07-ERTE-3885	***30140*	ANGEL LUIS CARMONA HERNANDEZ	4,56	51	232,70
2020-07-ERTE-0966	***50395*	ANGEL PARRA DIAZ	2,76	76	210,09
2020-07-ERTE-3897	***58397*	ÁNGEL SÁNCHEZ SÁNCHEZ	4,47	90	402,45
2020-07-ERTE-4173	***49820*	ÁNGEL SIERRA LÓPEZ	3,85	48	184,74
2020-07-ERTE-5362	***49587*	ANGEL YEPES MOLINA	4,41	90	396,81
2020-07-ERTE-5835	***16772*	ANGELA BASTIDA ROMERO	0,93	76	70,95
2020-07-ERTE-5011	***47106*	ANGELA CUEVAS IMBERNON	2,65	87	230,70
2020-07-ERTE-5245	***52559*	ANGELA GARCÍA RUBIO	11,83	71	839,72
2020-07-ERTE-0750	***17067*	ANGELA MARIA CANOVAS ROS	4,33	57	246,91
2020-07-ERTE-2444	***34936*	ÁNGELA MONTALBÁN SORNICHERO	6,94	90	624,84
2020-07-ERTE-3684	***92078*	ANGELA OLIVARES SANCHEZ	2,58	90	232,41
2020-07-ERTE-4283	***20535*	ÁNGELA ORTEGA VICTORIA	0,62	49	30,33
2020-07-ERTE-5268	***86089*	ANGELA PEREZ RUIZ	3,81	62	236,01
2020-07-ERTE-3868	***47049*	ANGELA ROS TORNEL	0,37	90	33,33
2020-07-ERTE-0104	***04000*	ÁNGELA VALENZUELA BRAVO	2,63	90	236,82
2020-07-ERTE-3823	***01290*	ANGELES ADAME RODRIGUEZ	0,64	90	57,84
2020-07-ERTE-3860	***02917*	ANGELES ANDREU TRIGUERO	0,14	90	12,48
2020-07-ERTE-4846	***35789*	ANGELES HERNANDEZ ROBLES	2,78	90	250,05
2020-07-ERTE-1684	***96957*	ANGELES INIESTA PEÑALVER	2,41	84	202,78
2020-07-ERTE-3782	***20289*	ANGELES LAJARIN GABARRON	1,61	90	144,54
2020-07-ERTE-4240	***63788*	ANGELES LOPEZ BANEGAS	3,80	90	341,97
2020-07-ERTE-1231	***80956*	ANGELES MOMPEAN FRANCO	4,54	90	408,45
2020-07-ERTE-5243	***89785*	ANGELES NAVARRO BUENO	0,06	90	5,28
2020-07-ERTE-4435	***27347*	ANGELES NOVOA PUCHE	6,61	55	363,37
2020-07-ERTE-2686	***85456*	ANGELES ORTEGA MUÑOZ	0,83	90	74,25
2020-07-ERTE-0509	***42137*	ANGELES RODRIGUEZ GARCIA	5,68	90	511,44
2020-07-ERTE-3960	***31527*	ANGELES ZARAGOZA VILLAESCUSA	0,38	90	34,53
2020-07-ERTE-3866	***11377*	ANGÉLICA FALINA FRANCO VERA	6,15	38	233,76
2020-07-ERTE-2911	***66775*	ANGELICA GALERA JIMENEZ	7,44	77	572,85
2020-07-ERTE-2418	***89044*	ANGELICA MARA MARTIN BAEZ	0,80	90	72,33
2020-07-ERTE-5235	***54853*	ANGELICA MARIA CUSME POSLIGUA	8,19	83	679,66
2020-07-ERTE-5588	***92462*	ANGÉLICA SARABIA GARCIA	0,77	90	69,06
2020-07-ERTE-4139	***37276*	ANGELIKA GÓRKIEWICZ	3,51	90	316,14
2020-07-ERTE-4851	***58293*	ANGELO LOZANO PRIETO	2,94	90	264,54
2020-07-ERTE-1409	***41039*	ANGUSTIAS FERNÁNDEZ VILLANUEVA	3,13	72	225,24
2020-07-ERTE-2313	***91790*	ANIBAL ROVELO CAMPOS APOLO	0,60	56	33,55
2020-07-ERTE-0762	***77394*	ANISOARA ECATERINA TOLOLOI BUDA	2,13	51	108,88
2020-07-ERTE-0688	***94499*	ANNA LIEPINA	5,68	88	499,46
2020-07-ERTE-2235	***69779*	ANNE NICOLE DUPRE	6,87	74	508,06
2020-07-ERTE-0125	***37147*	ANTONA LARDIN HEREDIA	4,98	90	447,81
2020-07-ERTE-2304	***83453*	ANTONI MARTINEZ RODRIGUEZ	0,95	84	79,86
2020-07-ERTE-1587	***10657*	ANTONIA MARTINEZ MARIN	4,70	71	333,89
2020-07-ERTE-0999	***69886*	ANTONIA RODRÍGUEZ DESIDERIO	1,43	90	129,03
2020-07-ERTE-5677	***29859*	ANTONIA , ROBLES JIMENEZ	4,09	87	356,15
2020-07-ERTE-0105	***19216*	ANTONIA ACOSTA SOTO	6,83	90	614,76
2020-07-ERTE-4390	***59019*	ANTONIA ALCARAZ GIL	5,39	55	296,58
2020-07-ERTE-4486	***38820*	ANTONIA ALVARADO VERDU	2,93	90	264,09
2020-07-ERTE-0744	***27503*	ANTONIA ARIAS MARTÍNEZ	2,55	90	229,26
2020-07-ERTE-6101	***83732*	ANTONIA BELEN RUIZ ALONSO	5,77	90	519,00
2020-07-ERTE-2460	***29972*	ANTONIA BELÉN RUIZ RAMOS	6,40	90	575,70
2020-07-ERTE-5668	***39699*	ANTONIA BLANCO GAITAN	4,66	90	419,16
2020-07-ERTE-2594	***22959*	ANTONIA DEL CARMEN CEDEÑO CEDEÑO	5,32	90	478,68
2020-07-ERTE-4585	***03280*	ANTONIA EGEA GIL	5,93	90	534,12
2020-07-ERTE-3272	***48555*	ANTONIA FAZ TENZA	6,97	90	627,36
2020-07-ERTE-3610	***32850*	ANTONIA GOMEZ BERMEJO	7,17	90	645,00
2020-07-ERTE-2320	***23506*	ANTONIA GOMEZ CAMPOY	5,93	90	534,12
2020-07-ERTE-3484	***71340*	ANTONIA GOMEZ PONCE	1,41	90	127,23
2020-07-ERTE-0392	***35036*	ANTONIA GUERRERO GARCIA	2,76	90	248,16



2020-07-ERTE-1063	***93589*	ANTONIA HERNANDEZ RUIZ	5,86	46	269,77
2020-07-ERTE-2908	***09290*	ANTONIA HERVAS MARTINEZ	2,25	90	202,11
2020-07-ERTE-5770	***37413*	ANTONIA IMBERNON GARCIA	1,76	90	158,22
2020-07-ERTE-1622	***48693*	ANTONIA LEGAZ CONESA	2,35	90	211,32
2020-07-ERTE-0286	***59923*	ANTONIA LIARTE ROS	6,97	90	627,36
2020-07-ERTE-0862	***31057*	ANTONIA LÓPEZ DEL TORO	6,26	90	563,10
2020-07-ERTE-0901	***76653*	ANTONIA LOPEZ GRACIA	3,27	90	294,45
2020-07-ERTE-5807	***51389*	ANTONIA LOPEZ MARTINEZ	3,34	71	237,10
2020-07-ERTE-1037	***67863*	ANTONIA MARÍA CAHIGUELAS SIGUENZA	3,17	90	285,30
2020-07-ERTE-5012	***34835*	ANTONIA MARTINEZ RUIZ	4,17	84	350,34
2020-07-ERTE-0837	***15877*	ANTONIA MENGUAL ESPAÑA	0,38	90	33,90
2020-07-ERTE-6086	***94027*	ANTONIA MORENO FERNANDEZ	4,48	55	246,55
2020-07-ERTE-4706	***69760*	ANTONIA MUÑOZ MART	2,90	71	206,21
2020-07-ERTE-1108	***26337*	ANTONIA NUÑEZ SANTIAGO	1,51	74	111,79
2020-07-ERTE-4718	***17104*	ANTONIA PALLARÉS ALEMÁN	5,63	82	461,96
2020-07-ERTE-4310	***04917*	ANTONIA PASTORA MARTINEZ ORTUÑO	3,80	56	212,78
2020-07-ERTE-5740	***02043*	ANTONIA PEREZ SOLA	4,00	90	360,00
2020-07-ERTE-2553	***11049*	ANTONIA PLANELLES HITA	6,60	70	461,98
2020-07-ERTE-0414	***96791*	ANTONIA ROCA MORENO	3,51	90	315,57
2020-07-ERTE-2488	***29349*	ANTONIA SÁNCHEZ GARCÍA	2,82	82	231,27
2020-07-ERTE-4358	***52123*	ANTONIA SANCHEZ SANZ	2,19	56	122,70
2020-07-ERTE-1922	***46183*	ANTONIA SOTO MOLERO	5,83	90	524,70
2020-07-ERTE-1393	***75972*	ANTONIA TERCERO LOPEZ	5,93	90	534,12
2020-07-ERTE-2335	***17094*	ANTONIA TUDELA ABRIL	3,92	71	278,53
2020-07-ERTE-1979	***37472*	ANTONIA TUDELA MARTINEZ	6,61	90	595,23
2020-07-ERTE-2380	***48658*	ANTONIA VERA SANCHEZ	6,84	35	239,32
2020-07-ERTE-1479	***60509*	ANTONINO IVAN MARCHESE	1,15	90	103,86
2020-07-ERTE-1086	***91668*	ANTONIO ABAD GARCIA PAREDES	6,62	90	595,86
2020-07-ERTE-1031	***85080*	ANTONIO AGUSTÍN ANTOLINO ALCARAZ	6,71	90	604,05
2020-07-ERTE-5933	***94388*	ANTONIO ALBERTO,AGUADO MINGUEZ	2,09	90	187,68
2020-07-ERTE-4545	***25256*	ANTONIO ALCAZAR CARRASCO	5,84	78	455,81
2020-07-ERTE-2012	***89230*	ANTONIO BALLESTER PEÑALVER	5,01	71	355,76
2020-07-ERTE-2516	***40364*	ANTONIO BELANDO LAJARIN	5,71	90	513,96
2020-07-ERTE-5671	***34188*	ANTONIO BUENDIA CARMONA	1,69	90	151,85
2020-07-ERTE-2513	***52208*	ANTONIO CAMPOY MARTÍNEZ	4,32	90	389,22
2020-07-ERTE-0620	***33514*	ANTONIO CASAS ALCARAZ	2,72	73	198,54
2020-07-ERTE-1496	***67386*	ANTONIO CONEJERO FERRI	2,64	90	237,24
2020-07-ERTE-1224	***72738*	ANTONIO DAVID MARTINEZ ORTEGA	1,06	90	95,01
2020-07-ERTE-0227	***83942*	ANTONIO DAVID PEREZ DE TUDELA ALCARAZ	5,99	90	538,75
2020-07-ERTE-5225	***23204*	ANTONIO FCO. MARTINEZ DOLERA	6,98	50	349,23
2020-07-ERTE-3503	***72520*	ANTONIO FERNÁNDEZ FRANCO	6,60	90	593,97
2020-07-ERTE-1252	***73081*	ANTONIO FERNÁNDEZ SANTIAGO	5,96	90	536,01
2020-07-ERTE-4967	***21390*	ANTONIO FRANCISCO PELLICER IBAÑEZ	0,29	83	24,24
2020-07-ERTE-1345	***57650*	ANTONIO GALLEGO ROJAS	4,11	90	369,69
2020-07-ERTE-0622	***76049*	ANTONIO GARCÍA ANDUJAR	1,56	90	140,37
2020-07-ERTE-3078	***16566*	ANTONIO GARCIA GARCIA	5,49	77	422,47
2020-07-ERTE-2621	***05494*	ANTONIO GARCIA MUÑOZ	0,34	90	30,32
2020-07-ERTE-4527	***15976*	ANTONIO GARCIA SANMARTIN	6,35	72	457,03
2020-07-ERTE-2780	***03929*	ANTONIO GARCÍA SIMÓ	0,49	90	44,04
2020-07-ERTE-0946	***11505*	ANTONIO GODINEZ AMANTE	1,60	90	143,82
2020-07-ERTE-3543	***46993*	ANTONIO GOMEZ JIMENEZ	5,91	90	532,23
2020-07-ERTE-4676	***20139*	ANTONIO HERNANDEZ COSTA	4,28	90	385,44
2020-07-ERTE-4221	***13569*	ANTONIO HERNÁNDEZ GONZÁLEZ	0,54	90	48,51
2020-07-ERTE-1994	***94744*	ANTONIO JAVIER NICOLAS VERA	7,01	57	399,32
2020-07-ERTE-3140	***67306*	ANTONIO JESUS CERVANTES CONESA	0,78	84	65,16
2020-07-ERTE-3717	***46119*	ANTONIO JESUS MARTINEZ NAVARRO	4,10	90	369,06
2020-07-ERTE-1364	***99993*	ANTONIO JESUS SANCHEZ BAÑOS	3,63	90	326,85
2020-07-ERTE-0107	***20400*	ANTONIO JOAQUIN ZARCO GALINDO	4,18	90	376,62
2020-07-ERTE-4384	***41571*	ANTONIO JOSE GILABERTE GALVEZ	5,58	73	407,68
2020-07-ERTE-5657	***82136*	ANTONIO JOSE LOPEZ MOLINA	1,78	73	129,82
2020-07-ERTE-0025	***62752*	ANTONIO JOSE MARTINEZ RUIZ	3,72	89	331,35
2020-07-ERTE-2931	***18005*	ANTONIO JOSE MURCIA RABADAN	2,79	84	234,56



2020-07-ERTE-2679	***32844*	ANTONIO JUAN BASTIDA ARANEGA	5,36	77	412,77
2020-07-ERTE-4399	***37077*	ANTONIO JUNIOR RAMIREZ SANCHEZ	5,82	90	524,04
2020-07-ERTE-5599	***29337*	ANTONIO JURADO PALOMARES	4,98	72	358,25
2020-07-ERTE-2136	***28537*	ANTONIO LISON LOPEZ	3,67	90	329,94
2020-07-ERTE-3884	***27632*	ANTONIO LOPEZ CONESA	6,37	64	407,59
2020-07-ERTE-0991	***74292*	ANTONIO LOPEZ PEREZ	7,22	90	649,41
2020-07-ERTE-0614	***57347*	ANTONIO LORENTE CASTILLO	1,03	90	93,12
2020-07-ERTE-1048	***45745*	ANTONIO LUCAS CÁNOVAS	6,47	90	582,63
2020-07-ERTE-3694	***53246*	ANTONIO LUIS SOLER MORENO	2,23	81	180,82
2020-07-ERTE-4778	***76290*	ANTONIO MADRID INGLES	5,94	90	534,75
2020-07-ERTE-0737	***18685*	ANTONIO MALDONADO BERNAL	2,29	90	206,46
2020-07-ERTE-3086	***27492*	ANTONIO MANUEL FERNANDEZ ENRIQUEZ	2,56	77	197,36
2020-07-ERTE-0496	***10106*	ANTONIO MANUEL MORENO ROBLES	4,90	85	416,39
2020-07-ERTE-3038	***09432*	ANTONIO MANUEL SANCHEZ CESAR	5,28	90	474,90
2020-07-ERTE-1668	***57411*	ANTONIO MARIN SANCHEZ	5,93	73	432,72
2020-07-ERTE-4922	***39653*	ANTONIO MARTÍNEZ GALLEGO	3,94	90	354,27
2020-07-ERTE-5405	***42090*	ANTONIO MATA OLIVA	4,28	90	384,81
2020-07-ERTE-3337	***55621*	ANTONIO MOLINERO MARTINEZ	6,54	90	588,93
2020-07-ERTE-2618	***16429*	ANTONIO MONTEAGUDO ORTUÑO	2,78	81	224,99
2020-07-ERTE-3786	***91888*	ANTONIO MORALES GARCIA	5,81	70	406,61
2020-07-ERTE-2414	***83688*	ANTONIO MUÑOZ ALBALADEJO	3,13	90	282,12
2020-07-ERTE-4281	***31923*	ANTONIO MUÑOZ SORIANO	1,83	90	164,37
2020-07-ERTE-4589	***86817*	ANTONIO MURCIA GUERRERO	5,15	90	463,56
2020-07-ERTE-2709	***74093*	ANTONIO NAVARRO MULA	4,52	90	406,86
2020-07-ERTE-4554	***51975*	ANTONIO NAVARRO SANCHEZ	4,67	48	224,38
2020-07-ERTE-0381	***57431*	ANTONIO ONRUBIA CABALLERO	4,18	90	376,02
2020-07-ERTE-3150	***45641*	ANTONIO PABLO ARENAS PAREDES	5,79	90	521,52
2020-07-ERTE-4980	***44027*	ANTONIO PADILLA VICENT	1,24	57	70,55
2020-07-ERTE-6131	***58190*	ANTONIO PEDRÑO CANOVAS	3,59	90	323,10
2020-07-ERTE-2805	***90540*	ANTONIO PEÑAS GALLEGO	0,29	90	26,07
2020-07-ERTE-1357	***55703*	ANTONIO PEREZ BAENA	3,09	90	277,76
2020-07-ERTE-5425	***64135*	ANTONIO PEREZ GARRE	7,01	80	560,45
2020-07-ERTE-3593	***66771*	ANTONIO PEREZ LORENZO	4,26	53	225,87
2020-07-ERTE-1350	***66599*	ANTONIO PÉREZ MORALES	2,72	90	244,98
2020-07-ERTE-6068	***50014*	ANTONIO PÉREZ SAURA	2,78	90	249,99
2020-07-ERTE-5567	***04532*	ANTONIO PONCE DÍAZ	1,64	90	147,51
2020-07-ERTE-5608	***38106*	ANTONIO QUESADA LOPEZ	2,49	90	224,19
2020-07-ERTE-1978	***27981*	ANTONIO REVERTE RUIZ	5,81	71	412,42
2020-07-ERTE-1626	***78119*	ANTONIO SALVADOR MORENO CARRETERO	6,00	73	437,83
2020-07-ERTE-5973	***86309*	ANTONIO SANCHEZ FERNANDEZ	4,39	54	237,31
2020-07-ERTE-6090	***19948*	ANTONIO SANCHEZ GARCIA	5,95	76	452,10
2020-07-ERTE-3032	***69298*	ANTONIO SANCHEZ LAX	5,44	81	441,02
2020-07-ERTE-0449	***48984*	ANTONIO SOTO PEREZ	2,50	90	224,79
2020-07-ERTE-5046	***87159*	ANTONIO TOMAS MARTINEZ JIMENEZ	2,35	90	211,56
2020-07-ERTE-3003	***46136*	ANTONIO TORNEL GARCIA	5,75	90	517,11
2020-07-ERTE-3806	***43429*	ANTONIO URSO	5,79	89	515,73
2020-07-ERTE-0676	***63463*	ANTONIO VERDU ALMELA	4,32	90	388,59
2020-07-ERTE-0031	***12686*	ANTONIO VIGUERAS SAEZ	5,00	70	350,26
2020-07-ERTE-2094	***50394*	ANTONIO-GUSTAVO MORILLAS MARTINEZ	5,83	71	413,91
2020-07-ERTE-1768	***59978*	APOLINARIA CRISTINA BURGOS ARTEAGA	4,32	76	328,14
2020-07-ERTE-5013	***84221*	ARACELI CASAMAYOR GARCIA	4,67	72	336,07
2020-07-ERTE-0517	***23894*	ARACELI CENITAGOYA GARCÍA	4,45	82	364,98
2020-07-ERTE-5402	***97638*	ARACELI MARTÍNEZ JIMENEZ	3,70	53	195,99
2020-07-ERTE-3426	***48096*	ARANCHA DÍAZ CLEMENTE	3,82	74	282,73
2020-07-ERTE-5248	***01825*	ARANTXA ROLDAN GARRIDO	6,45	64	412,97
2020-07-ERTE-2297	***11335*	ARANZAZU GUERRERO VILLAESCUSA	2,77	80	221,81
2020-07-ERTE-5005	***60614*	ARANZAZU MARTINEZ DÍAZ	2,79	90	251,39
2020-07-ERTE-1823	***57604*	ARANZAZU VILLENA MARTINEZ	5,38	88	473,59
2020-07-ERTE-0467	***52581*	ARIANA AILÍN CARUANA	3,59	90	322,74
2020-07-ERTE-0265	***49980*	ARITZ VIEDMA GALINDO	4,72	90	424,50
2020-07-ERTE-3048	***11927*	AROA MARÍA ALCALDE LUÍS	3,03	90	272,67
2020-07-ERTE-0506	***00473*	AROA MARTINEZ LOPEZ	5,28	51	269,19



2020-07-ERTE-0633	***51861*	ARTEMIO SORIANO ALMELA	6,05	90	544,83
2020-07-ERTE-4634	***56593*	ARTURO DE DE SANTOS PINA	5,79	38	220,20
2020-07-ERTE-3021	***41516*	ARTURO MARTINEZ MARTINEZ	3,69	90	331,89
2020-07-ERTE-4785	***20461*	ASCENSIÓN BELLUGA HERNÁNDEZ	0,26	90	23,67
2020-07-ERTE-0448	***31771*	ASCENSIÓN DE GEA MENDEZ	4,42	90	398,04
2020-07-ERTE-4096	***73385*	ASCENSION GONZALEZ MARTINEZ	6,61	57	376,58
2020-07-ERTE-1560	***05407*	ASCENSION GONZALEZ CASCALES	5,75	90	517,74
2020-07-ERTE-4488	***83314*	ASCENSIÓN GONZALEZ JARA	1,48	50	74,17
2020-07-ERTE-2548	***04532*	ASCENSION LIZA ALEMAN	6,04	90	543,57
2020-07-ERTE-5673	***64347*	ASCENSIÓN LOZANO GOMEZ	4,35	56	243,45
2020-07-ERTE-1330	***41095*	ASCENSION ROJO CAMPOY	3,74	90	336,33
2020-07-ERTE-4858	***31763*	ASMA EL MOKRI	4,08	34	138,82
2020-07-ERTE-4378	***85177*	ASSANATOU MALLE	3,13	90	281,55
2020-07-ERTE-3697	***00834*	ASSANE NDOYE	0,66	90	59,73
2020-07-ERTE-0560	***19722*	ASUNCION CANDEL GUILLAMON	1,34	38	50,87
2020-07-ERTE-3536	***88276*	ASUNCION ENCISO MOLEDO	3,34	69	230,30
2020-07-ERTE-4652	***93053*	ASUNCION MARTINEZ DUBOIS	2,23	90	200,28
2020-07-ERTE-0930	***18406*	ASUNCION MORENO LEYVA	5,26	57	299,77
2020-07-ERTE-2629	***99436*	ATIKA EL KHDAR	6,17	90	554,91
2020-07-ERTE-4370	***98270*	AURELIA HERNANDEZ ROBLES	2,81	57	160,36
2020-07-ERTE-0925	***75111*	AURELIA RUANO POVEDA	3,61	77	278,28
2020-07-ERTE-5748	***22631*	AURELIANO CASTILLO TORRES	6,04	84	507,33
2020-07-ERTE-3311	***32394*	AURELIO HURTADO MOLINA	6,83	36	245,90
2020-07-ERTE-3521	***86935*	AURICA ADRIANA SUCIU	5,96	90	536,01
2020-07-ERTE-4637	***59918*	AURORA ANGELA IRASTORZA MARTINEZ	3,29	83	273,01
2020-07-ERTE-2477	***22398*	AURORA ROSARIO ROSAGRO RUIZ	6,00	83	498,39
2020-07-ERTE-1892	***12742*	AURORA ZAPLANA PARDO	3,41	90	307,32
2020-07-ERTE-4171	***63289*	AVELINA MARCO QUIJADA	1,11	71	78,95
2020-07-ERTE-4492	***13748*	AWA BAMBA	2,84	58	164,76
2020-07-ERTE-1537	***53325*	AYMANE LAAZIB	4,14	90	372,21
2020-07-ERTE-5442	***94107*	AYOUB BOMBAREK	6,98	76	530,83
2020-07-ERTE-3977	***95005*	AYOUB HASSANI	2,17	50	108,33
2020-07-ERTE-4590	***50944*	AZAHARA MARTINEZ DEL AGUILA	5,26	67	352,13
2020-07-ERTE-4786	***55593*	AZIZ MILAD	6,84	90	616,02
2020-07-ERTE-2050	***95638*	AZUCENA MARTINEZ PEREZ	4,91	90	442,14
2020-07-ERTE-1767	***23847*	BADR ALLOUCH	7,17	66	473,00
2020-07-ERTE-5389	***25435*	BAKARY BOUMBALY	5,91	90	531,60
2020-07-ERTE-0964	***41424*	BALDUINO VALCARCEL OLCINA	1,80	90	161,79
2020-07-ERTE-5917	***73178*	BARA NDIAYE	2,41	54	129,96
2020-07-ERTE-1797	***56988*	BARBARA BARNES VERA	10,04	45	451,67
2020-07-ERTE-3094	***00026*	BARBARA MARTINEZ SANCHEZ	1,35	57	77,06
2020-07-ERTE-1212	***31666*	BARBARA SOLANGE RAMIREZ VERGARA	5,78	64	369,96
2020-07-ERTE-2274	***17840*	BARTOLOMÉ PUCHE MORALES	5,16	30	154,73
2020-07-ERTE-2950	***47608*	BARTOLOME RUIZ GOMEZ	3,23	90	290,31
2020-07-ERTE-4935	***21726*	BASILIA SAORIN YEPES	3,11	30	93,32
2020-07-ERTE-1798	***14166*	BEATRIZ MARTINEZ PEREZ	2,97	74	219,58
2020-07-ERTE-3483	***45364*	BEATRIZ ALBERT GORRIZ	2,09	90	188,31
2020-07-ERTE-0251	***15429*	BEATRIZ ALEGRÍA MEROÑO	7,17	76	544,67
2020-07-ERTE-2589	***22398*	BEATRIZ ALEXANDRA AMBULUDI CÁRDENAS	1,77	83	146,88
2020-07-ERTE-2285	***51094*	BEATRIZ CASTILLEJOS SOTO	1,68	77	129,31
2020-07-ERTE-5032	***36489*	BEATRIZ ESCALERA SANCHEZ	0,93	84	78,09
2020-07-ERTE-1068	***03267*	BEATRIZ GARCÍA IBÁÑEZ	4,66	90	419,46
2020-07-ERTE-4530	***40286*	BEATRIZ GOMEZ MARTINEZ	5,47	52	284,21
2020-07-ERTE-5550	***16181*	BEATRIZ GUERRERO MARTÍNEZ	3,59	76	272,61
2020-07-ERTE-5461	***32316*	BEATRIZ LOPEZ COLOMA	5,60	90	503,88
2020-07-ERTE-1480	***69184*	BEATRIZ MARIA GARCIA ZAMORA	4,84	90	435,21
2020-07-ERTE-3794	***92340*	BEATRIZ MARÍN FRUTOS	5,95	90	535,38
2020-07-ERTE-1878	***56836*	BEATRIZ MARIN SANCHEZ	5,81	56	325,29
2020-07-ERTE-1784	***40963*	BEATRIZ MARTÍNEZ JIMÉNEZ	5,32	90	478,68
2020-07-ERTE-4258	***96767*	BEATRIZ MARTINEZ ORTIN	3,04	77	234,39
2020-07-ERTE-5753	***37884*	BEATRIZ MORENO CANOVAS	6,03	50	301,28
2020-07-ERTE-0866	***83616*	BEATRIZ NAVARRO LAX	3,22	90	289,68



2020-07-ERTE-0593	***72967*	BEATRIZ RUIZ ORTEGA	6,54	56	366,05
2020-07-ERTE-0370	***41270*	BEATRIZ VICENTE GARCÍA	2,03	30	61,01
2020-07-ERTE-2197	***93097*	BEGOÑA ACOSTA AYALA	1,94	90	174,39
2020-07-ERTE-2656	***17453*	BEGOÑA BLAYA FAJARDO	4,44	90	399,93
2020-07-ERTE-4166	***12885*	BEGOÑA FLORES GARCIA	4,07	55	223,61
2020-07-ERTE-4371	***33297*	BEGOÑA MARTÍNEZ ALCARÁZ	1,45	68	98,44
2020-07-ERTE-0134	***92981*	BEGOÑA MATEU VILLA	6,89	90	620,43
2020-07-ERTE-4033	***97868*	BEGOÑA RUIZ AGUIRRE	2,57	55	141,08
2020-07-ERTE-2404	***88666*	BEGOÑA RUIZ CUENCA	6,60	90	593,97
2020-07-ERTE-3622	***02747*	BELÉN HUERTAS PELEGRIN	3,30	90	296,61
2020-07-ERTE-5023	***05649*	BELÉN RUBIO MARTÍNEZ	5,02	58	291,02
2020-07-ERTE-0911	***56483*	BELÉN CASTELLANOS CRESPO	5,44	56	304,51
2020-07-ERTE-4510	***69482*	BELEN LOPEZ GOMEZ	7,17	90	645,00
2020-07-ERTE-3842	***54328*	BELÉN MARÍA BERROCAL VÁZQUEZ	1,08	68	73,76
2020-07-ERTE-4272	***39027*	BELEN ORTUÑO SANCHEZ	3,40	73	248,52
2020-07-ERTE-4450	***17767*	BELINDA DEL ROSARIO MARIN OBANDO	6,20	90	558,06
2020-07-ERTE-1524	***58890*	BELMONTE JULIA TERESA ESPÍN	7,15	90	643,74
2020-07-ERTE-3859	***30387*	BENITO HERNANDEZ ZABALA	5,57	90	501,36
2020-07-ERTE-5487	***20163*	BENJAMIN STEFAN CIURAR	2,40	76	182,37
2020-07-ERTE-5520	***25204*	BERNANDA VARON DEVIA	2,38	90	214,08
2020-07-ERTE-6114	***10584*	BERNARDA MORENILLA GARCIA	6,56	57	374,19
2020-07-ERTE-3399	***06995*	BERNARDINO CLEMENTE FERNANDEZ	4,55	75	341,15
2020-07-ERTE-2923	***19428*	BIATRICE GEORGIANA VASILACHE	5,63	90	506,55
2020-07-ERTE-4299	***19406*	BIENVENIDA CARRILLO MULERO	7,49	78	584,12
2020-07-ERTE-3218	***66368*	BIENVENIDA JOSEFA MARTINEZ BAÑOS	4,11	66	271,37
2020-07-ERTE-3250	***86159*	BIENVENIDA MARIN GARCIA	3,09	90	278,40
2020-07-ERTE-5700	***97742*	BIENVENIDO GARCIA GOMEZ	2,88	58	166,79
2020-07-ERTE-3308	***18031*	BIENVENIDO HUESCAR RADOUI	3,39	90	305,10
2020-07-ERTE-1637	***98097*	BISMAYDA PEREIRA MONTEAGUDO	4,11	90	370,32
2020-07-ERTE-4101	***45684*	BLANCA CECILIA ARGUETA SUCE	6,61	57	376,98
2020-07-ERTE-5103	***65182*	BLANCA LOPEZ FERNANDEZ	2,42	68	164,65
2020-07-ERTE-2916	***51745*	BLANCA NAVARRO POLVOROSA	4,27	90	384,21
2020-07-ERTE-0279	***08096*	BLANCA VILMA ROJAS ROJAS	5,79	90	520,89
2020-07-ERTE-5688	***29922*	BLAS FAURA COLLADOS	5,93	90	533,49
2020-07-ERTE-3941	***09352*	BLEDAR LUMI	3,57	90	321,18
2020-07-ERTE-4720	***18319*	BOUCHARA MERBOUH	5,17	57	294,79
2020-07-ERTE-5447	***16595*	BOUCHRA EL MEZRARI	5,82	76	441,99
2020-07-ERTE-3841	***51166*	BOUCHRA SBAITI	4,70	60	282,16
2020-07-ERTE-1926	***54763*	BOUCHRA ZAHIR	3,71	90	334,14
2020-07-ERTE-1757	***56277*	BRANDON ANDRES LEYTON MENDOZA	2,49	90	224,46
2020-07-ERTE-5370	***39144*	BRAYAN GONZALEZ OCAMPO	6,07	90	546,09
2020-07-ERTE-1791	***57928*	BRIAN QUIJADA RODRIGUEZ	1,09	90	98,16
2020-07-ERTE-1554	***41222*	BRIANDA GARCIA BERNICOLA	3,35	90	301,05
2020-07-ERTE-1335	***16482*	BRICE ARMEL NJPGANG	3,16	90	284,01
2020-07-ERTE-0234	***42927*	BUENAVENTURA MARTINEZ ALCAINA	4,78	90	430,17
2020-07-ERTE-5882	***10504*	CALIXTA CASCALES HERRERO	6,84	43	294,02
2020-07-ERTE-2416	***30455*	CAMARENA MARIA ISABEL QUINTERO	3,60	90	324,24
2020-07-ERTE-3935	***56815*	CAMELIA CHINDRIS	5,77	84	484,40
2020-07-ERTE-1992	***54155*	CANDELA DEL CARMEN LLAMAS EGEA	5,03	90	452,85
2020-07-ERTE-0867	***10108*	CANDELARIA AYALA MOLINA	3,73	90	335,70
2020-07-ERTE-4767	***10703*	CANDELARIA CUEVAS IMBERNON	4,10	90	369,06
2020-07-ERTE-1734	***80452*	CANDIDA MARMOL GARCIA	2,79	86	240,08
2020-07-ERTE-3365	***57126*	CANDIDO REVERTE MARTINEZ	3,62	90	326,22
2020-07-ERTE-5877	***20746*	CANOVAS PONCE, FRANCISCA	6,12	90	551,13
2020-07-ERTE-2845	***20879*	CARIDAD FERNANDEZ DIAZ	6,38	55	351,05
2020-07-ERTE-4816	***55202*	CARIDAD HERNÁNDEZ FERNÁNDEZ	5,83	60	349,78
2020-07-ERTE-1463	***77079*	CARIDAD SÁNCHEZ CARRIQUE	3,35	90	301,56
2020-07-ERTE-4141	***51231*	CARLA ESPINOSA CANTO	2,23	70	155,96
2020-07-ERTE-3492	***96022*	CARLA PEREZ MARIN	7,01	55	385,31
2020-07-ERTE-0359	***96520*	CARLA VAZQUEZ QUIROGA	0,89	90	80,52
2020-07-ERTE-2804	***35364*	CARLOS ABELLAN FERNANDEZ	1,36	75	101,93
2020-07-ERTE-0008	***82622*	CARLOS ABELLAN MARTINEZ	5,81	90	522,78



2020-07-ERTE-1232	***75111*	CARLOS ANDRES CHAVARRIA OCAMPO	5,74	90	516,48
2020-07-ERTE-3221	***76406*	CARLOS ANDRES RUA CORTES	5,97	77	459,66
2020-07-ERTE-5741	***85857*	CARLOS BOTELLO BAS	1,69	90	152,34
2020-07-ERTE-3580	***31494*	CARLOS CORBALAN EXPOSITO	3,79	90	340,71
2020-07-ERTE-5836	***12192*	CARLOS EDUARDO, PORTACELI MEDINA	5,86	60	351,88
2020-07-ERTE-2159	***72050*	CARLOS ENRIQUE MARÍN BERNAL	5,81	90	522,78
2020-07-ERTE-3693	***06572*	CARLOS GAVELA LOPEZ	4,85	90	436,47
2020-07-ERTE-5787	***96784*	CARLOS MARTINEZ-REINA SANCHEZ	2,40	62	148,82
2020-07-ERTE-4413	***65720*	CARLOS RIOS LOPEZ	3,83	90	345,12
2020-07-ERTE-2443	***88532*	CARLOS SALAS BELMONTE	1,97	77	151,41
2020-07-ERTE-3040	***14310*	CARLOS SÁNCHEZ BAELLA	6,12	90	551,13
2020-07-ERTE-4440	***40820*	CARLOS VINICIO CAIZA LÓPEZ	6,84	73	499,66
2020-07-ERTE-4703	***35626*	CARMEN ALICIA SALAZAR CABAY	6,10	71	432,79
2020-07-ERTE-0542	***01491*	CARMEN ARANGO BLAZQUEZ	5,21	90	468,60
2020-07-ERTE-2125	***14325*	CARMEN ARNAU BELANDO	2,45	90	220,44
2020-07-ERTE-4516	***58454*	CARMEN BELEN SAEZ ALBALADEJO	6,30	64	403,11
2020-07-ERTE-1169	***98409*	CARMEN BOLUDA NAVARRO	1,99	90	178,80
2020-07-ERTE-2714	***38600*	CARMEN CABRERA GONZALEZ	3,16	90	284,07
2020-07-ERTE-3639	***39118*	CARMEN CAMPOS MANZANARES	4,86	90	437,10
2020-07-ERTE-1178	***03135*	CARMEN CANDEL GUILLAMON	3,17	90	285,33
2020-07-ERTE-3787	***11966*	CARMEN CARAVACA TOMAS	5,59	48	268,40
2020-07-ERTE-3976	***70573*	CARMEN CONESA PAGAN	5,11	55	280,98
2020-07-ERTE-0143	***96007*	CARMEN CORTÉS FERRER	1,96	90	176,64
2020-07-ERTE-5970	***47645*	CARMEN CRISTINA VEGA VARGAS	1,01	90	91,23
2020-07-ERTE-5421	***51555*	CARMEN DANIELA DARCAU	6,64	90	597,75
2020-07-ERTE-0293	***16787*	CARMEN DULCE CAMPILLO SOLER	5,52	89	491,43
2020-07-ERTE-1888	***33306*	CARMEN ELIZABETH GONZALEZ VELOTTO	6,59	73	480,75
2020-07-ERTE-5277	***60098*	CARMEN ESTEL GIL	1,67	90	150,21
2020-07-ERTE-4958	***62526*	CARMEN FERNANDEZ MOLERO	4,54	90	408,78
2020-07-ERTE-0888	***18652*	CARMEN GARCIA ALCOLEA	1,96	90	176,28
2020-07-ERTE-3343	***81696*	CARMEN GARCIA GUIL	0,40	90	35,82
2020-07-ERTE-5613	***23625*	CARMEN GARCIA LOPEZ	5,16	90	464,82
2020-07-ERTE-6156	***17522*	CARMEN GARCIA-VALCARCEL RUIZ-CUESTA	0,10	90	9,08
2020-07-ERTE-0851	***03183*	CARMEN GARRIDO GUIJADA	3,77	90	339,48
2020-07-ERTE-6178	***42168*	CARMEN GOMEZ GUARDIOLA	3,97	90	357,45
2020-07-ERTE-2133	***51681*	CARMEN GONZALEZ MONTOYA	5,72	84	480,87
2020-07-ERTE-2286	***81297*	CARMEN GUILLEN SAURA	5,30	90	477,42
2020-07-ERTE-1265	***70002*	CARMEN HERNÁNDEZ GARCÍA	2,85	71	202,49
2020-07-ERTE-1849	***99187*	CARMEN LAJARA VILLAPLANA	5,51	90	496,32
2020-07-ERTE-5529	***09767*	CARMEN LECHON MARTINEZ	6,61	79	521,93
2020-07-ERTE-3184	***82628*	CARMEN LOPEZ SERRANO	1,68	90	150,90
2020-07-ERTE-6083	***99544*	CARMEN LORCA JUAREZ	5,26	90	473,01
2020-07-ERTE-4055	***33893*	CARMEN LUJAN LOPEZ	4,09	56	228,85
2020-07-ERTE-4782	***89694*	CARMEN MAGDALENA JIMENEZ TRUJILLO	3,96	56	221,80
2020-07-ERTE-4447	***96459*	CARMEN MARCOS GODINEZ	4,07	56	227,68
2020-07-ERTE-4380	***17951*	CARMEN MARIA FERNANDEZ GUILLAMON	2,02	77	155,72
2020-07-ERTE-2122	***45847*	CARMEN MARIA ALCARAZ MARTINEZ	5,70	90	512,70
2020-07-ERTE-1162	***21152*	CARMEN MARIA ALIAGA SAEZ	2,78	90	250,29
2020-07-ERTE-5045	***82936*	CARMEN MARIA ANDRADA PEREZ	6,84	71	485,47
2020-07-ERTE-5952	***44413*	CARMEN MARÍA ANDREU HIDALGO	1,97	60	118,08
2020-07-ERTE-2839	***10360*	CARMEN MARIA AROCA MANZANARES	2,73	90	245,31
2020-07-ERTE-5416	***95545*	CARMEN MARIA BRIONES ACOSTA	6,04	81	489,21
2020-07-ERTE-1447	***95283*	CARMEN MARIA CAJA PUJANTE	2,85	90	256,86
2020-07-ERTE-5858	***37410*	CARMEN MARIA CAMPOS MEDINA	3,60	51	183,74
2020-07-ERTE-0604	***46584*	CARMEN MARIA CORCOLES CASALINS	3,34	90	300,51
2020-07-ERTE-1710	***02951*	CARMEN MARÍA DÍAZ GARCÍA	7,01	48	336,27
2020-07-ERTE-5558	***49125*	CARMEN MARÍA GARCÍA LUNA	7,17	90	645,00
2020-07-ERTE-2263	***50140*	CARMEN MARIA GIL BERMEJO	6,32	90	568,77
2020-07-ERTE-2949	***48744*	CARMEN MARIA GOMEZ CARBONELL	4,88	77	375,46
2020-07-ERTE-5832	***50372*	CARMEN MARIA GONZALEZ GIL	7,01	57	399,32
2020-07-ERTE-1488	***98480*	CARMEN MARIA LOPEZ HERNANDEZ	6,38	90	573,81
2020-07-ERTE-3679	***40470*	CARMEN MARÍA LÓPEZ PUJANTE	5,44	57	309,95



2020-07-ERTE-6107	***69646*	CARMEN MARÍA LORENTE SANCHEZ	4,28	90	385,44
2020-07-ERTE-1975	***50026*	CARMEN MARÍA MARÍN ROJO	5,68	90	510,81
2020-07-ERTE-3428	***82814*	CARMEN MARIA RAMIREZ FAUS	2,04	90	183,24
2020-07-ERTE-3291	***71244*	CARMEN MARIA TORRES RIVERA	2,42	90	217,77
2020-07-ERTE-5351	***46585*	CARMEN MARTINA PALMA BRIONES	6,18	73	451,12
2020-07-ERTE-2832	***58728*	CARMEN MARTÍNEZ GIMENEZ	6,03	59	355,51
2020-07-ERTE-6122	***79572*	CARMEN MARTINEZ MARTINEZ	6,49	90	584,52
2020-07-ERTE-0943	***24128*	CARMEN MARTINEZ PRIETO	3,51	90	315,81
2020-07-ERTE-4708	***13665*	CARMEN MESEGUER ALBA	4,05	90	364,65
2020-07-ERTE-0877	***55545*	CARMEN MIRANDA GONZALEZ	2,53	90	228,00
2020-07-ERTE-3715	***81596*	CARMEN MORALES ALMANSA	2,90	90	261,33
2020-07-ERTE-2918	***00882*	CARMEN NAVARRO PARDO	5,81	86	499,55
2020-07-ERTE-5177	***51556*	CARMEN PEREA HURTADO	3,03	63	191,14
2020-07-ERTE-0700	***62753*	CARMEN PÉREZ GIL	0,64	90	57,75
2020-07-ERTE-3118	***91702*	CARMEN QUERO MOLINA	1,49	90	133,80
2020-07-ERTE-3410	***58298*	CARMEN REYES ZAPATA BAGÓ	2,67	75	200,48
2020-07-ERTE-1117	***58041*	CARMEN ROSA RIVERA PINEDA	5,39	90	484,98
2020-07-ERTE-4187	***16979*	CARMEN SANZ FERNANDEZ	3,19	69	220,16
2020-07-ERTE-1481	***75202*	CARMEN SERRANO TORRES	0,16	90	14,43
2020-07-ERTE-0235	***56476*	CARMEN SOLER GALLEGO	3,26	90	293,76
2020-07-ERTE-1976	***14331*	CARMEN SORIA MARÍN	5,79	65	376,65
2020-07-ERTE-4710	***46300*	CARMEN UTRERAS CASTRO	3,05	70	213,57
2020-07-ERTE-0797	***54496*	CARMEN VALVERDE SANCHEZ	5,65	90	508,29
2020-07-ERTE-5482	***68283*	CARMEN VILLAPLANA CARRASCO	4,97	90	447,18
2020-07-ERTE-3087	***31598*	CAROL ZAMBRANA ESCOBAR	3,68	44	161,77
2020-07-ERTE-0553	***65461*	CAROLINA COBOS LLAVERO	2,53	90	227,31
2020-07-ERTE-5134	***49321*	CAROLINA CUARTERO MARTINEZ	0,20	62	12,22
2020-07-ERTE-0860	***13132*	CAROLINA HERNANDEZ FRUTOS	3,83	90	344,97
2020-07-ERTE-2055	***61338*	CAROLINA MARTÍNEZ CORBALÁN	3,40	90	306,06
2020-07-ERTE-2848	***02162*	CAROLINA MOLINA CASALINS	6,12	81	496,02
2020-07-ERTE-1751	***09391*	CAROLINA PEÑALVER CIFRE	4,37	90	393,62
2020-07-ERTE-1360	***74226*	CAROLINA SANCHEZ RÓDENAS	4,41	56	246,90
2020-07-ERTE-3847	***57187*	CARRILLO ANGEL VALVERDE	4,65	90	418,20
2020-07-ERTE-6037	***61851*	CARRILLO VASCONCELOS SILVIA	1,87	46	85,87
2020-07-ERTE-3867	***12472*	CASANDRA NAVARRO ABELLAN	1,50	73	109,17
2020-07-ERTE-1017	***39844*	CATALINA JIMENEZ LOPEZ	2,72	90	245,01
2020-07-ERTE-4885	***51141*	CATALINA ANDREU JIMENEZ	2,80	90	251,88
2020-07-ERTE-0720	***88424*	CATALINA CLEMENTE SANCHEZ	3,56	90	319,98
2020-07-ERTE-4338	***90219*	CATALINA DIAZ LOPEZ	4,13	90	371,79
2020-07-ERTE-0928	***07742*	CATALINA GABARRON JIMENEZ	7,17	75	537,50
2020-07-ERTE-2175	***84998*	CATALINA GARCIA LEGAZ	3,00	77	231,18
2020-07-ERTE-4241	***03054*	CATALINA HERNANDEZ SANCHEZ	0,27	90	24,54
2020-07-ERTE-0480	***99747*	CATALINA LIZA LORENTE	5,77	90	519,00
2020-07-ERTE-1089	***14498*	CATALINA MARIA TORRES IZQUIERDO	2,87	90	258,18
2020-07-ERTE-6111	***89146*	CATALINA MORENO MILLAN	6,23	90	560,58
2020-07-ERTE-6059	***60049*	CATALINA PEREZ RUIZ	6,61	56	370,37
2020-07-ERTE-5996	***17942*	CATALINA SÁNCHEZ GUIRAO	6,26	72	450,98
2020-07-ERTE-2349	***52678*	CATERINA PEREZ MASCARELL	1,84	90	165,93
2020-07-ERTE-1127	***07498*	CECILIA GRACIA ZARAGOZA	6,21	75	465,58
2020-07-ERTE-2194	***48673*	CECILIA CORRALES DÍAZ	5,20	90	467,97
2020-07-ERTE-2984	***32912*	CECILIA DE LAS MERCEDES ESPINOSA BELTRAN	6,05	56	339,01
2020-07-ERTE-1778	***77436*	CECILIA LAURA CORDERO GUAPISACA	4,68	90	421,35
2020-07-ERTE-1893	***06937*	CECILIA LORENTE MARIN	5,69	90	512,07
2020-07-ERTE-0239	***57390*	CECILIA SÁNCHEZ MIÑARRO	6,94	56	388,79
2020-07-ERTE-1050	***51986*	CELESTINA GONZALEZ MARTINEZ	6,54	90	588,30
2020-07-ERTE-4541	***92865*	CELIA ALVAREZ RODRIGUEZ	7,17	90	645,00
2020-07-ERTE-3851	***93417*	CELIA BERENGUER LAX	1,25	75	93,50
2020-07-ERTE-3660	***66478*	CELIA MARIA RODRIGUEZ PARRA	0,69	53	36,68
2020-07-ERTE-4454	***29090*	CELIA MATA LLANA CARMONA	1,08	87	94,34
2020-07-ERTE-2394	***88479*	CELIA MOYANO VAZQUEZ	5,79	71	410,92
2020-07-ERTE-1679	***67354*	CELIA PEREZ MATEO	1,37	90	123,57
2020-07-ERTE-2006	***53701*	CELIA PONCE LORCA	6,97	59	411,27



2020-07-ERTE-4648	***85758*	CELIA SOLER CRUZ	2,88	90	259,44
2020-07-ERTE-2583	***91893*	CELSO GEOVANNY GUERRERO JARAMILLO	5,81	82	476,31
2020-07-ERTE-2806	***91597*	CÉSAR BASTIDA PINAR	0,52	90	47,13
2020-07-ERTE-4787	***38567*	CESAR CACHON MARTINEZ	5,39	90	484,98
2020-07-ERTE-2350	***10177*	CÉSAR MELLADO LÓPEZ	2,99	90	268,95
2020-07-ERTE-0643	***12984*	CESAR TAMBO AGUINSACA	5,71	90	513,96
2020-07-ERTE-5622	***93020*	CHARO SANTOS LOPEZ	4,00	90	360,00
2020-07-ERTE-4078	***55968*	CHIARA PALMISANO	0,10	90	8,70
2020-07-ERTE-2327	***49701*	CHRISTIAN GARCIA LEANTE	2,44	90	219,29
2020-07-ERTE-1423	***51201*	CHRISTIAN ALVARO GAMBOA ARISPE	0,39	90	34,80
2020-07-ERTE-0296	***89030*	CHRISTIAN MUÑOZ CASCALES	5,85	90	526,56
2020-07-ERTE-5508	***00661*	CIARA YOLANDA MORALES PRIOR	0,36	90	32,67
2020-07-ERTE-3953	***72703*	CINDY YURANI VIAFARA BONILLA	6,19	90	557,43
2020-07-ERTE-3299	***61629*	CINTHIA KATHERINE TERAN BARZOLA	1,50	83	124,86
2020-07-ERTE-3122	***35521*	CINTHIA ROCABADO LEDEZMA	5,91	56	331,17
2020-07-ERTE-6016	***56005*	CLARA MORALES EGEA	1,99	66	131,53
2020-07-ERTE-2384	***50595*	CLARA SILVA RENDON	6,59	87	572,95
2020-07-ERTE-3964	***90931*	CLARA VIRGINIA UZURIAGA LLANTEN	6,39	65	415,33
2020-07-ERTE-5844	***12167*	CLAUDIA ELENA VILLARTA QUINTANA	3,69	84	309,76
2020-07-ERTE-5772	***92272*	CLAUDIA MARCELA ROJAS DE MERCADO	4,26	80	340,93
2020-07-ERTE-2611	***99165*	CLAUDIA NOEMI BENITEZ	5,54	74	410,16
2020-07-ERTE-5056	***74494*	CLAUDIA PATRICIA HURTADO GARCIA	2,50	90	224,79
2020-07-ERTE-3182	***20601*	CLAUDIA RIPAN	5,68	87	494,39
2020-07-ERTE-2997	***02146*	CLAUDIA ROMERO VALCARCEL	5,91	77	455,35
2020-07-ERTE-3441	***35049*	CLEMENTA LEON SEGURA	5,80	76	440,93
2020-07-ERTE-4906	***44086*	CLEUZA BRANDAO POOT	2,65	90	238,65
2020-07-ERTE-1676	***49633*	CONCEPCION CANOVAS LOPEZ	5,60	68	380,71
2020-07-ERTE-0984	***03427*	CONCEPCION CARRILLO ESPINOSA	3,80	90	342,00
2020-07-ERTE-4919	***67843*	CONCEPCION CASTELO VALERA	2,82	88	248,19
2020-07-ERTE-5883	***48622*	CONCEPCIÓN CREVILLEN GARRIDO	3,40	90	305,73
2020-07-ERTE-5331	***20694*	CONCEPCION FERNANDEZ SERRANO	2,02	50	101,00
2020-07-ERTE-5075	***40203*	CONCEPCION GARCIA PEREZ	1,33	90	119,67
2020-07-ERTE-3201	***24179*	CONCEPCION GONZALEZ DIAZ	6,60	55	362,98
2020-07-ERTE-1733	***92894*	CONCEPCION IGLESIAS BUENDIA	5,18	90	466,08
2020-07-ERTE-1104	***20911*	CONCEPCION JORDAN MARTINEZ	0,18	78	14,35
2020-07-ERTE-4985	***14057*	CONCEPCIÓN LINARES ATO	5,39	76	409,54
2020-07-ERTE-3830	***57630*	CONCEPCIÓN MACIÁN SÁNCHEZ	0,96	90	86,22
2020-07-ERTE-0343	***36788*	CONCEPCION MARTINEZ BALANZA	5,22	90	469,69
2020-07-ERTE-5596	***64221*	CONCEPCIÓN TORRANO ABELLAN	2,36	90	212,82
2020-07-ERTE-3738	***36306*	CONSOLACIÓN GIL MARTINEZ	1,42	90	127,86
2020-07-ERTE-0289	***12955*	CONSTANTIN TOMA	3,69	88	324,51
2020-07-ERTE-1745	***78645*	CONSTANTINO GÓMEZ VICENTE	5,44	63	342,57
2020-07-ERTE-3017	***77898*	CONSUELO ALBALADEJO VILLENA	3,34	90	300,78
2020-07-ERTE-3044	***60104*	CONSUELO CUTILLAS MARTINEZ	6,03	90	542,31
2020-07-ERTE-5158	***19718*	CONSUELO GUILLEN GONZALEZ	5,44	90	490,02
2020-07-ERTE-3313	***66972*	CONSUELO LOZANO RAMÓN	4,98	50	248,97
2020-07-ERTE-5800	***84668*	CONSUELO PEREZ GONZALEZ	5,67	76	430,82
2020-07-ERTE-4401	***30906*	CONSUELO RODRIGUEZ GONZALVEZ	3,33	90	299,76
2020-07-ERTE-3180	***03018*	CORAL LÓPEZ BASTIDA	7,17	90	645,00
2020-07-ERTE-2450	***55890*	CORAL LOPEZ GARCIA	5,91	39	230,63
2020-07-ERTE-1982	***84542*	CRISTIAN RUIZ MADRID	5,01	90	450,96
2020-07-ERTE-3733	***45287*	CRISTIAN AIMAN AIROLDI VEGA	1,03	90	92,88
2020-07-ERTE-4065	***74423*	CRISTIAN CONSTANTIN EPURE	6,03	73	440,38
2020-07-ERTE-3280	***24330*	CRISTIAN CUTILLAS MONREAL	3,99	90	358,98
2020-07-ERTE-3672	***41803*	CRISTIAN GONZALEZ SOLER	1,72	90	154,86
2020-07-ERTE-4054	***24102*	CRISTIAN LÓPEZ LÓPEZ	2,60	90	234,18
2020-07-ERTE-2435	***12308*	CRISTIAN ROBERTO GUIDOLIN	5,09	90	458,52
2020-07-ERTE-5857	***39636*	CRISTIAN RUIZ MORENO	2,08	90	187,32
2020-07-ERTE-1064	***19799*	CRISTINA SANCHEZ MARTINEZ	0,58	77	44,83
2020-07-ERTE-0979	***52298*	CRISTINA ALCARAZ IZQUIERDO	1,57	75	118,00
2020-07-ERTE-4064	***46879*	CRISTINA ARRIAGA FUENTES	5,55	71	394,03
2020-07-ERTE-0182	***30035*	CRISTINA BERNAL CORONA	2,89	90	259,74



2020-07-ERTE-2190	***33795*	CRISTINA CANO BAUTISTA	4,12	90	370,95
2020-07-ERTE-6166	***08039*	CRISTINA CANOVAS INIESTA	3,50	57	199,61
2020-07-ERTE-3160	***18266*	CRISTINA CASTRO MIÑARRO	3,94	55	216,61
2020-07-ERTE-0405	***04958*	CRISTINA CONESA SEGURA	4,72	90	424,50
2020-07-ERTE-5926	***84181*	CRISTINA DEL ROCIO ALFARO LOPEZ	5,45	71	387,07
2020-07-ERTE-5209	***10510*	CRISTINA DESIREE LOPEZ OLIVER	2,26	90	203,43
2020-07-ERTE-6094	***14504*	CRISTINA DODERO HERNANDEZ	6,23	51	317,66
2020-07-ERTE-5623	***15712*	CRISTINA ESCUDERO MARTINEZ	1,08	63	68,27
2020-07-ERTE-1914	***58627*	CRISTINA FERNANDEZ BELANDO	3,17	77	244,06
2020-07-ERTE-2921	***95990*	CRISTINA GARCIA FERNANDEZ	2,22	90	199,49
2020-07-ERTE-3576	***96690*	CRISTINA GARCÍA GARCÍA	3,26	90	293,07
2020-07-ERTE-1598	***02378*	CRISTINA GARCIA GUZMAN	2,80	90	251,67
2020-07-ERTE-1993	***65541*	CRISTINA GARCÍA MARTÍNEZ	5,81	90	522,78
2020-07-ERTE-1289	***19461*	CRISTINA GARCIA NAVARRO	0,51	90	45,87
2020-07-ERTE-3348	***57090*	CRISTINA GARCIA RIOS	5,76	75	431,98
2020-07-ERTE-5872	***55955*	CRISTINA GOMEZ SANCHEZ	5,49	90	494,43
2020-07-ERTE-4713	***51871*	CRISTINA GONZALEZ ALACID	1,67	32	53,39
2020-07-ERTE-1522	***59997*	CRISTINA GUERRERO PEÑALVER	1,23	90	110,79
2020-07-ERTE-2421	***09631*	CRISTINA GUILLEN POVEDA	6,61	57	376,58
2020-07-ERTE-5107	***43733*	CRISTINA HERNÁNDEZ GARCÍA	3,13	90	282,12
2020-07-ERTE-2663	***12195*	CRISTINA HERNÁNDEZ GARCÍA	5,81	50	290,43
2020-07-ERTE-0204	***08117*	CRISTINA IBAÑEZ MUELAS	5,92	90	532,86
2020-07-ERTE-4386	***21349*	CRISTINA ISABEL CARRILLO GOMEZ	1,06	90	94,98
2020-07-ERTE-1043	***38041*	CRISTINA JERONIMA SEGADO DIAZ	5,55	79	438,42
2020-07-ERTE-1051	***50097*	CRISTINA JIMENEZ CASTEJÓN	6,13	90	551,76
2020-07-ERTE-4264	***93624*	CRISTINA JUAREZ MORA	2,28	90	205,26
2020-07-ERTE-5185	***92284*	CRISTINA LARROSA MENARGUEZ	2,26	90	203,70
2020-07-ERTE-5494	***64031*	CRISTINA LOPEZ MORANTE	6,75	38	256,64
2020-07-ERTE-5675	***58665*	CRISTINA LOPEZ MUÑOZ	6,39	71	453,67
2020-07-ERTE-1817	***62275*	CRISTINA LOPEZ PEÑAS	1,99	54	107,26
2020-07-ERTE-1418	***11495*	CRISTINA LOPEZ PEREZ	2,27	90	204,36
2020-07-ERTE-0952	***64136*	CRISTINA LORCA PEÑA	3,52	65	229,04
2020-07-ERTE-0694	***12216*	CRISTINA MARIA FERNANDEZ RICO	6,07	90	546,72
2020-07-ERTE-3891	***48481*	CRISTINA MARIN PEÑALVER	4,64	57	264,50
2020-07-ERTE-2499	***37679*	CRISTINA MARIN PORRAS	0,40	60	23,86
2020-07-ERTE-3553	***29764*	CRISTINA MARTÍNEZ MARÍN	4,18	90	375,99
2020-07-ERTE-0199	***97347*	CRISTINA MARTÍNEZ MIRANDA	2,91	90	261,69
2020-07-ERTE-5065	***12763*	CRISTINA MARTÍNEZ SÁNCHEZ	5,30	90	476,79
2020-07-ERTE-5674	***17823*	CRISTINA MENGUAL LINARES	3,72	90	334,41
2020-07-ERTE-0224	***15275*	CRISTINA MOLLA CHAVARRIA	1,64	90	147,42
2020-07-ERTE-2878	***49565*	CRISTINA MORENO CORBACHO	2,88	90	259,23
2020-07-ERTE-0485	***14644*	CRISTINA MOROTE PEREZ	2,24	57	127,39
2020-07-ERTE-1730	***63807*	CRISTINA NAVARRO PEDREÑO	6,00	56	336,25
2020-07-ERTE-1092	***58128*	CRISTINA PÉREZ COLAO	4,91	90	441,84
2020-07-ERTE-0436	***81075*	CRISTINA PEREZ HERRERO	5,51	90	496,32
2020-07-ERTE-1477	***92068*	CRISTINA PÉREZ MARTÍNEZ	5,77	67	386,37
2020-07-ERTE-5195	***47225*	CRISTINA PÉREZ TORRANO	5,32	60	319,34
2020-07-ERTE-0857	***48175*	CRISTINA RODRIGUEZ RUIZ	2,74	90	246,90
2020-07-ERTE-4860	***44109*	CRISTINA RODRIGUEZ GARCIA	6,34	84	532,62
2020-07-ERTE-2120	***31148*	CRISTINA ROSERO GARRE	5,71	90	513,96
2020-07-ERTE-0538	***28347*	CRISTINA SANCHEZ HERNANDEZ	5,79	90	520,89
2020-07-ERTE-1201	***05077*	CRISTINA SAURA PINA	0,53	69	36,25
2020-07-ERTE-1897	***53018*	CRISTINA TORRES LÓPEZ	3,35	90	301,08
2020-07-ERTE-4124	***13013*	CRISTINA TUDELA MENA	0,53	86	45,55
2020-07-ERTE-6044	***38446*	CRISTINA VALVERDE CANDELA	4,13	90	371,58
2020-07-ERTE-2764	***06058*	CRISTINA VELEZ PEREZ	6,60	90	593,97
2020-07-ERTE-4004	***94165*	CRISTINA VERA MARTINEZ	3,02	90	272,10
2020-07-ERTE-5905	***50556*	CRISTINA VIDAL MARTÍNEZ	6,13	75	459,80
2020-07-ERTE-5527	***23782*	CRISTINA YEPES MENGUAL	2,52	90	226,68
2020-07-ERTE-1059	***23887*	CRISTINA ZAPATA GÓMEZ	1,06	90	95,64
2020-07-ERTE-5329	***16045*	CRISTOBAL ABELLAN CAVA	2,83	90	255,09
2020-07-ERTE-6118	***35707*	CRISTOBAL GAZQUEZ GRIS	5,58	86	480,28



2020-07-ERTE-4969	***40496*	CRISTOBAL JOSE GIMENEZ MORENO	4,34	90	390,63
2020-07-ERTE-3994	***51835*	CRISTOBAL NAVARRO GOMEZ	0,16	90	14,10
2020-07-ERTE-0777	***82446*	CRISTOBAL SANCHEZ HERNANDEZ	5,97	57	340,27
2020-07-ERTE-2441	***41419*	CRUZ MARIA SANCHEZ GARCIA	4,50	60	269,98
2020-07-ERTE-5378	***17140*	DAHIANA NOELIA LOPEZ RIVAS	5,82	84	489,10
2020-07-ERTE-4603	***61583*	DAHIJA JEORGINA VACA MORENO	0,75	90	67,89
2020-07-ERTE-4113	***57405*	DAMARYS ESTEFANIA CARDUS FUENZALIDA	5,17	51	263,76
2020-07-ERTE-4289	***49437*	DAMIAN ALACID MOLINA	5,44	55	299,46
2020-07-ERTE-5702	***16021*	DAMIAN DIAZ ALFONSO	0,44	75	32,83
2020-07-ERTE-2767	***10104*	DAMIÁN SÁNCHEZ CÓRDOBA	5,32	90	478,68
2020-07-ERTE-1382	***75561*	DANIA MEDINA ROSSEL	0,06	90	4,96
2020-07-ERTE-4279	***00538*	DANIEL NICOLAS MARTINEZ	1,53	73	111,56
2020-07-ERTE-2166	***77210*	DANIEL AMIGUET ROMERO	4,95	90	445,29
2020-07-ERTE-3946	***08907*	DANIEL CAÑAVATE MARTIN	3,91	90	352,05
2020-07-ERTE-0290	***65122*	DANIEL CLEMENTE AGUADO	8,08	90	727,26
2020-07-ERTE-3491	***34380*	DANIEL FERNÁNDEZ GONZÁLEZ	5,75	81	465,40
2020-07-ERTE-0044	***45001*	DANIEL FLORES SALIDO	3,65	77	281,26
2020-07-ERTE-1654	***57632*	DANIEL GARCIA LORENZO	4,81	90	433,32
2020-07-ERTE-4196	***50599*	DANIEL GARCÍA SÁNCHEZ	0,12	90	10,74
2020-07-ERTE-3358	***54718*	DANIEL GIANLUCA SABATINO	5,93	82	486,64
2020-07-ERTE-0106	***86688*	DANIEL GONZALEZ MARTINEZ	5,77	90	519,00
2020-07-ERTE-1904	***09298*	DANIEL GUERRERO PEREZ	3,75	73	273,80
2020-07-ERTE-2816	***12189*	DANIEL HERNANDEZ CARAYOL	7,01	55	385,31
2020-07-ERTE-1412	***08405*	DANIEL JOSE GARCIA GUZMAN	5,91	73	431,19
2020-07-ERTE-0077	***15528*	DANIEL JOSE GONZALEZ HORVATH TOLDI	4,95	90	445,92
2020-07-ERTE-1570	***32979*	DANIEL LAPEÑA GARRO	5,68	90	510,81
2020-07-ERTE-2157	***46927*	DANIEL LOPEZ GUILLAMON	4,14	84	347,98
2020-07-ERTE-2902	***51899*	DANIEL LOPEZ MOLEON	0,58	90	51,88
2020-07-ERTE-3120	***00511*	DANIEL MARCOS PÉREZ	6,01	90	541,05
2020-07-ERTE-2132	***81120*	DANIEL MARTÍNEZ AYALA	0,26	90	23,64
2020-07-ERTE-0975	***62670*	DANIEL MARTINEZ LORENZO	4,77	90	429,54
2020-07-ERTE-5602	***95777*	DANIEL MARTINEZ MARTINEZ	2,64	90	237,45
2020-07-ERTE-3404	***61498*	DANIEL MOLINA MOLINA	4,82	85	409,84
2020-07-ERTE-1514	***55609*	DANIEL MORA SALAZAR	1,96	90	176,64
2020-07-ERTE-2909	***01256*	DANIEL MUÑOZ VALCARCEL	5,96	46	273,96
2020-07-ERTE-2558	***90065*	DANIEL SANCHEZ SANCHEZ	2,60	90	234,24
2020-07-ERTE-4464	***64986*	DANIEL SERRANO CALERO	5,51	90	495,45
2020-07-ERTE-3654	***69614*	DANIEL TEVAR TEVAR	2,81	70	196,91
2020-07-ERTE-6019	***47529*	DANIEL TURTA	0,88	90	79,26
2020-07-ERTE-2100	***64898*	DANIEL VIVANCOS PASTOR	5,30	80	424,37
2020-07-ERTE-1828	***13028*	DANIELA CUEVAS MOYANO	5,82	77	447,81
2020-07-ERTE-0693	***19422*	DANIELA EMILOVA VASILEVA	4,35	86	374,33
2020-07-ERTE-5059	***75627*	DANIELA GIL CARVAJAL	5,96	63	375,21
2020-07-ERTE-2420	***56614*	DANIELA LACATUS LACATOS	3,30	90	297,24
2020-07-ERTE-2098	***55249*	DANIELA MARIA BOARIU	0,64	84	53,90
2020-07-ERTE-2314	***25703*	DANIELA TIMPAU	6,03	90	542,31
2020-07-ERTE-5172	***28240*	DANIELE CAMPANIOLO	2,82	51	143,84
2020-07-ERTE-3974	***37109*	DANISA ANAHI LEGUIZAMON SILVERO	4,17	90	375,39
2020-07-ERTE-2566	***04544*	DANIVIA ALCARAZ GOMEZ	6,00	54	324,25
2020-07-ERTE-5326	***95315*	DARIO FUENTES GARCÍA	1,44	90	129,48
2020-07-ERTE-5418	***96161*	DARLIN GERALDIN RAMIREZ MUNUERA	1,80	64	115,50
2020-07-ERTE-2266	***21483*	DARWIN LUIS AVELLAN MACIAS	6,05	90	544,83
2020-07-ERTE-3763	***69125*	DARWIN VINICIO MUÑOZ LOYOLA	4,51	48	216,66
2020-07-ERTE-1682	***17070*	DAVID ALBERTO REINALDOS LÓPEZ	1,36	64	87,27
2020-07-ERTE-3081	***53270*	DAVID ANTONIO CARDUS FUENZALIDA	6,00	57	342,27
2020-07-ERTE-5863	***93708*	DAVID CANO CANALEJO	6,35	90	571,29
2020-07-ERTE-1991	***37900*	DAVID CARMONA GARCÍA	2,23	90	200,91
2020-07-ERTE-3468	***82344*	DAVID ESTEVE MARÍN	4,84	63	305,09
2020-07-ERTE-4180	***70903*	DAVID GARCIA ABELLAN	5,77	90	519,63
2020-07-ERTE-4837	***37285*	DAVID GARCIA LAX	3,34	45	150,23
2020-07-ERTE-5460	***66537*	DAVID GARCIA PALAZON	2,04	38	77,36
2020-07-ERTE-1114	***80861*	DAVID GÓMEZ ROCA	2,39	90	214,71



2020-07-ERTE-0870	***97846*	DAVID HIDALGO GUERRERO	5,48	90	493,17
2020-07-ERTE-2782	***68831*	DAVID JOSE GARCIA MARIN	5,81	90	522,78
2020-07-ERTE-1796	***10914*	DAVID JOSÉ MAYOR MARTÍNEZ	2,51	90	226,11
2020-07-ERTE-4955	***94596*	DAVID LÓPEZ PÉREZ	3,22	90	289,83
2020-07-ERTE-4923	***96682*	DAVID MARTÍNEZ JIMÉNEZ	1,23	82	100,67
2020-07-ERTE-0541	***12398*	DAVID MARTINEZ YEPESES	7,08	90	637,44
2020-07-ERTE-5982	***00061*	DAVID MARTINEZ ZAMORA	5,94	72	427,80
2020-07-ERTE-2339	***02076*	DAVID MAURICIO MENDEZ MOROCHO	5,81	78	453,08
2020-07-ERTE-3489	***88168*	DAVID MERCADER GARCIA	5,80	62	359,70
2020-07-ERTE-4152	***23606*	DAVID MOLINA ESPALLARDO	6,53	57	372,19
2020-07-ERTE-4398	***16408*	DAVID MOLINA MARTINEZ	5,42	90	487,50
2020-07-ERTE-5363	***59272*	DAVID MUNUERA ALARCON	1,16	90	104,52
2020-07-ERTE-0864	***19383*	DAVID MUNUERA GARCIA	0,78	90	70,44
2020-07-ERTE-2160	***16982*	DAVID MUÑOZ MEDINA	6,61	71	469,07
2020-07-ERTE-0709	***09651*	DAVID MURCIA GARCIA	5,13	80	410,37
2020-07-ERTE-1058	***12658*	DAVID NAVARRO QUILES	6,61	69	455,86
2020-07-ERTE-1030	***26970*	DAVID NAVARRO ZAMORA	2,88	72	207,07
2020-07-ERTE-4361	***94336*	DAVID PEREZ MOROTE	3,37	90	303,20
2020-07-ERTE-5589	***51545*	DAVID RODRIGUEZ RECHE	0,95	90	85,29
2020-07-ERTE-2674	***39367*	DAVID SANCHEZ DE PACO	2,41	57	137,62
2020-07-ERTE-0825	***32718*	DAVID SANCHEZ PUNZANO	5,80	90	522,15
2020-07-ERTE-2981	***19942*	DAVID SOLER RODRIGUEZ	4,94	90	444,66
2020-07-ERTE-5077	***71987*	DAVID VALERA CORREAS	6,38	69	440,40
2020-07-ERTE-5353	***20825*	DAVINIA LOPEZ ANDREU	3,71	50	185,60
2020-07-ERTE-3852	***45599*	DAVINIA LUCAS FRUTOS	6,17	63	388,88
2020-07-ERTE-1341	***06042*	DAVINIA MOLINA TORRES	4,86	90	437,10
2020-07-ERTE-5709	***38511*	DAVINIA ORTIZ LLORCA	6,06	57	345,46
2020-07-ERTE-5506	***07834*	DAVINIA ROMERO LOPEZ	6,58	90	592,08
2020-07-ERTE-3774	***35388*	DAYAMI RODRIGUEZ ALVAREZ	5,58	90	502,62
2020-07-ERTE-4319	***15844*	DEBORA ATO MARMOL	2,08	77	160,52
2020-07-ERTE-4213	***47928*	DEISY MARIBEL ANDRADE GUAMAN	5,89	74	435,54
2020-07-ERTE-2797	***44874*	DEMETRIA YOLANDA RODRIGUEZ ASENSIO	5,95	90	535,38
2020-07-ERTE-0618	***69390*	DENIS ELENA MORA SANCHEZ	5,68	90	510,81
2020-07-ERTE-4629	***41306*	DENNISSE YARIMA VILLAMAR MATAMOROS	6,13	71	435,28
2020-07-ERTE-3340	***44949*	DESIRÉE ANTOLINO GARCÍA	6,60	90	593,97
2020-07-ERTE-5084	***33832*	DESIRÉE CANDELARIA PLACERES SANTOS	5,83	84	489,69
2020-07-ERTE-4465	***23326*	DESIREÉ MARÍN SAEZ	2,59	90	233,04
2020-07-ERTE-3963	***94950*	DIANA A SÁNCHEZ VERDÚ	0,13	54	6,75
2020-07-ERTE-3510	***50491*	DIANA BELMAR IBÁÑEZ	0,86	90	77,52
2020-07-ERTE-3317	***53942*	DIANA BLEDA GONZALEZ	4,24	90	381,66
2020-07-ERTE-5471	***42343*	DIANA ELIZABETH GALLARDO GALLARDO	4,14	84	347,40
2020-07-ERTE-2228	***76825*	DIANA ELIZABETH PEÑA GAVILANES	4,23	71	300,09
2020-07-ERTE-4140	***08993*	DIANA JULISSA RODRIGUEZ GUARIN	5,81	90	522,78
2020-07-ERTE-3092	***57465*	DIANA PATRICIA VILLAMIL MOLANO	4,86	77	374,43
2020-07-ERTE-0686	***49940*	DIANA PLAZA SÁNCHEZ	6,97	90	627,36
2020-07-ERTE-3288	***96666*	DIANE ROCIO RAMON MONTANO	6,41	60	384,64
2020-07-ERTE-0865	***17592*	DIEGO BOTELLA MARTÍNEZ	6,70	90	602,79
2020-07-ERTE-2442	***88788*	DIEGO CANOVAS TUDELA	4,84	90	435,84
2020-07-ERTE-2353	***43012*	DIEGO CERVANTES CONESA	2,99	84	251,02
2020-07-ERTE-2876	***41596*	DIEGO GASTON FERNANDEZ AMIDEI	3,53	90	317,43
2020-07-ERTE-1680	***65613*	DIEGO LIARTE GÓMEZ	0,24	63	15,35
2020-07-ERTE-5565	***46928*	DIEGO LOPEZ PALAZON	1,01	38	38,27
2020-07-ERTE-0035	***21300*	DIEGO MONTAÑEZ HIERRO	1,54	90	138,51
2020-07-ERTE-0619	***82365*	DIEGO MORALES RINCON	5,73	58	332,44
2020-07-ERTE-1669	***04630*	DIEGO NALDA SANTODOMINGO	5,73	73	418,41
2020-07-ERTE-1098	***40052*	DIEGO PUERTA HERNÁNDEZ	4,80	59	283,24
2020-07-ERTE-0212	***32653*	DIEGO SOTO ZAMORA	5,70	90	513,33
2020-07-ERTE-4607	***23803*	DIONISIA GARCÍA PAGÁN	5,79	86	497,74
2020-07-ERTE-4133	***63847*	DIONISIO RUBI SANCHEZ	6,61	57	376,98
2020-07-ERTE-3820	***38858*	DOLORES LOPEZ GARCIA	3,35	90	301,08
2020-07-ERTE-2186	***60687*	DOLORES ABENZA CANO	3,65	90	328,74
2020-07-ERTE-5825	***03139*	DOLORES ALCOLEA GÓMEZ	5,07	57	288,80



2020-07-ERTE-1936	***24958*	DOLORES CANOVAS GARCIA	2,74	90	246,57
2020-07-ERTE-3666	***19297*	DOLORES FERNANDEZ CANO	1,03	90	92,94
2020-07-ERTE-5311	***05062*	DOLORES FERNANDEZ FERNANDEZ	6,12	90	551,13
2020-07-ERTE-5026	***26490*	DOLORES FRUTOS BARQUEROS	1,01	90	90,65
2020-07-ERTE-2005	***16451*	DOLORES GARCÍA SÁNCHEZ	4,74	90	426,42
2020-07-ERTE-1077	***65442*	DOLORES GIMENEZ GIL	0,30	56	16,67
2020-07-ERTE-2234	***11907*	DOLORES GONZÁLEZ SALCEDO	3,37	90	303,60
2020-07-ERTE-5632	***48728*	DOLORES JIMENEZ CARCELEN	0,11	57	6,54
2020-07-ERTE-5732	***33230*	DOLORES LAZARO GARCIA	2,67	57	151,98
2020-07-ERTE-2852	***04807*	DOLORES LEYVA GUINDOS	6,00	57	341,87
2020-07-ERTE-2088	***36397*	DOLORES LOPEZ GIMENEZ	3,32	90	299,13
2020-07-ERTE-2655	***42790*	DOLORES LORENTE MARTINEZ	1,79	76	135,89
2020-07-ERTE-2359	***22080*	DOLORES MARIA BREIJO MARTINEZ	4,79	90	431,46
2020-07-ERTE-6174	***22957*	DOLORES MARTIN FERNANDEZ	0,01	77	0,73
2020-07-ERTE-1727	***97035*	DOLORES MARTINEZ CHUECOS	0,75	90	67,14
2020-07-ERTE-5795	***10749*	DOLORES MEDINA GIRONES	3,05	90	274,68
2020-07-ERTE-4701	***14870*	DOLORES MEDINA LOPEZ	5,85	82	479,75
2020-07-ERTE-3107	***66814*	DOLORES MIÑANO MORENO	1,41	90	126,60
2020-07-ERTE-3659	***18512*	DOLORES NOVAS GUIRAO	6,18	84	519,09
2020-07-ERTE-2048	***79767*	DOLORES PARDO SAEZ	8,32	57	474,35
2020-07-ERTE-4877	***56017*	DOLORES QUIÑONERO CAVAS	6,21	64	397,74
2020-07-ERTE-2135	***40815*	DOLORES RODRIGUEZ LINDEZ	5,44	90	489,39
2020-07-ERTE-1507	***83626*	DOLORES ROMERO MARTÍNEZ	4,97	90	447,36
2020-07-ERTE-0921	***94011*	DOLORES SUAREZ EXPOSITO	2,39	90	214,71
2020-07-ERTE-5186	***13075*	DOLORES TAMARA GOMEZ SOTO	5,00	90	450,33
2020-07-ERTE-0121	***24583*	DOLORES VERA CÁCERES	6,27	71	445,22
2020-07-ERTE-3527	***56586*	DOLORES VIDAL MARTINEZ	1,30	90	117,15
2020-07-ERTE-3878	***93835*	DOMINGO GONZALEZ MARTINEZ	5,81	84	487,93
2020-07-ERTE-0016	***79777*	DOMINGO JESUS OLMEDO CHICA	5,55	90	499,47
2020-07-ERTE-3495	***23728*	DOMINGO LOPEZ MENDEZ	7,17	90	645,00
2020-07-ERTE-5341	***04571*	DOMINGO TOMAS CAVA ARIAS	1,61	90	144,96
2020-07-ERTE-2484	***46097*	DORA VIVIANA ARMAS DUEÑAS	4,02	55	220,92
2020-07-ERTE-2457	***29081*	DULCE NOMBRE DE MARIA BERNAL FERNANDEZ	3,26	90	293,34
2020-07-ERTE-5901	***49161*	DUNIA MEDDAHI LOPEZ	4,23	72	304,34
2020-07-ERTE-1348	***97863*	EBERTO ANTONIO OCHOA MORILLO	5,07	76	385,60
2020-07-ERTE-0498	***83321*	EDI VERGINOV ASENOV	4,19	41	171,87
2020-07-ERTE-5587	***97654*	EDISON VLADIMIR VASQUEZ RUIZ	4,95	79	391,42
2020-07-ERTE-5170	***91839*	EDLAINE RODRIGUES DA SILVA	3,28	90	295,02
2020-07-ERTE-0852	***97253*	EDNI MILDREDT VILLARROEL FLORES	5,60	75	419,90
2020-07-ERTE-4409	***45167*	EDUARDO ALCARAZ ROMERO	5,24	90	471,75
2020-07-ERTE-5080	***40756*	EDUARDO ANDRES COKE PINCAY	5,82	90	524,04
2020-07-ERTE-0828	***38110*	EDUARDO DE JESUS BECERRA ENCARNACION	4,35	90	391,77
2020-07-ERTE-1740	***56867*	EDUARDO FERNÁNDEZ FERNÁNDEZ	3,84	90	345,75
2020-07-ERTE-1671	***87287*	EDUARDO GARCIA LOPEZ	2,64	90	237,39
2020-07-ERTE-2935	***18362*	EDUARDO JOSE HERNANDEZ LOPEZ	6,43	48	308,72
2020-07-ERTE-1163	***00299*	EDUARDO JOSÉ SCHOTBORGH MORILLO	3,69	90	331,89
2020-07-ERTE-2386	***85032*	EDUARDO PALACIOS BRIHUEGA	1,45	90	130,29
2020-07-ERTE-2383	***65636*	EDWIN ROBINSON BASANTES MOROCHO	5,81	56	325,29
2020-07-ERTE-4376	***42785*	EL HOUSSINE YAAGOUBI FERHANE	4,26	49	208,82
2020-07-ERTE-4175	***09069*	EL OUAZZANIA BRADE	3,58	90	322,50
2020-07-ERTE-5368	***51642*	ELADIA MAYOR MARTINEZ	1,25	90	112,11
2020-07-ERTE-5087	***21438*	ELADIO ORTEGA DIAZ	3,10	34	105,39
2020-07-ERTE-3213	***58675*	ELEK ALIN LORINCZI	2,86	66	188,91
2020-07-ERTE-0131	***26970*	ELENA ACOSTA GARCIA	6,60	90	593,97
2020-07-ERTE-1635	***10422*	ELENA ALARCÓN MARTÍNEZ	1,10	90	98,97
2020-07-ERTE-2097	***50311*	ELENA ALINA NIHARNIUC	5,94	71	421,86
2020-07-ERTE-1186	***86576*	ELENA CALLERO LOPEZ	3,65	79	288,01
2020-07-ERTE-6088	***61056*	ELENA CAÑAVATE MARTINEZ	5,41	90	486,87
2020-07-ERTE-0248	***50934*	ELENA CARRION HERMIDA	0,72	90	64,83
2020-07-ERTE-0365	***43131*	ELENA CIFUENTES RUBIO	7,03	90	633,03
2020-07-ERTE-2965	***03252*	ELENA FERNANDEZ FERRER	3,87	74	286,48
2020-07-ERTE-2576	***53108*	ELENA GALLEGO CONESA	3,31	90	297,87



2020-07-ERTE-0109	***46325*	ELENA GARCIA MARTINEZ	3,95	90	355,20
2020-07-ERTE-1475	***43182*	ELENA GUERRERO GONZÁLEZ	3,14	90	282,81
2020-07-ERTE-1913	***11187*	ELENA IZQUIERDO RODRIGUEZ	1,45	90	130,29
2020-07-ERTE-0606	***03550*	ELENA LOZANO BALADO	3,49	90	314,25
2020-07-ERTE-0727	***09614*	ELENA MARIA BELMONTE MORA	1,36	90	122,10
2020-07-ERTE-1309	***41751*	ELENA MARÍA CALERO TERUEL	3,28	90	294,78
2020-07-ERTE-1675	***09749*	ELENA MARTINEZ ROMERA	0,54	90	48,57
2020-07-ERTE-2483	***40956*	ELENA OLMOS PEREZ	1,22	63	76,97
2020-07-ERTE-4014	***92332*	ELENA PEREZ DIAZ	0,01	90	0,51
2020-07-ERTE-2897	***51119*	ELENA SEGURA GALLEGO	1,27	90	114,36
2020-07-ERTE-1387	***75627*	ELICSA AMPARO MARTINEZ MARTINEZ	3,80	87	330,57
2020-07-ERTE-5004	***03207*	ELIS HALKINOVA VELIEVA	3,67	57	209,00
2020-07-ERTE-4344	***39975*	ELISA MORTE TORNERO	3,17	67	212,12
2020-07-ERTE-4495	***83274*	ELISA CANO LOPEZ	4,07	90	366,54
2020-07-ERTE-3749	***56871*	ELISA GAMBIZZI ---	0,15	76	11,48
2020-07-ERTE-6097	***08882*	ELISA LÓPEZ AYALA	4,35	79	344,01
2020-07-ERTE-2367	***56305*	ELISA MARÍA SÁNCHEZ GOMEZ	5,42	88	476,67
2020-07-ERTE-4892	***64275*	ELISA PALAZÓN TOMÁS	2,18	90	196,50
2020-07-ERTE-4091	***20983*	ELISA RAMOS GONZALEZ	4,34	55	238,63
2020-07-ERTE-3962	***20829*	ELISA SANCHEZ MORENO	3,40	89	302,90
2020-07-ERTE-4005	***47234*	ELISABET CARO GONZALEZ	5,92	49	290,11
2020-07-ERTE-4256	***51648*	ELISABET FERNANDEZ MORENO	1,49	90	134,25
2020-07-ERTE-3022	***89071*	ELISABET GARCIA CUADRA	0,81	90	72,96
2020-07-ERTE-5467	***14752*	ELISABET GOMEZ GARCIA	0,78	38	29,55
2020-07-ERTE-0609	***54220*	ELISABET NAVARRO GARCIA	1,44	90	129,45
2020-07-ERTE-0745	***42250*	ELISABETH COLL HERRERA	5,89	90	530,34
2020-07-ERTE-0085	***00626*	ELISABETH LOPEZ LOZANO	2,41	90	217,26
2020-07-ERTE-0276	***75646*	ELIZABETH GABRIELA BRAILOIU	5,68	90	510,81
2020-07-ERTE-3235	***03033*	ELIZABETH NINA MALDONADO	0,00	89	0,37
2020-07-ERTE-1665	***59453*	ELVIRA BRAVO CARRILLO	1,57	78	122,80
2020-07-ERTE-5749	***76397*	ELVIRA FERNANDEZ ANDREO	1,81	90	162,84
2020-07-ERTE-6175	***72108*	ELVIRA JUAREZ ROMERO	3,05	77	234,95
2020-07-ERTE-1109	***05052*	ELVIRA NICOLAS VIDAL	2,02	90	181,38
2020-07-ERTE-2316	***60306*	ELVIRA PEREZ MOMPEAN	1,33	90	119,67
2020-07-ERTE-1491	***61483*	EMANUELA VALENTINA CIOBANU	2,23	49	109,38
2020-07-ERTE-5332	***47748*	EMILIA ARTES RUIZ	6,22	57	354,64
2020-07-ERTE-5595	***41349*	EMILIA CARACENA GARRIDO	6,61	90	594,60
2020-07-ERTE-1884	***51347*	EMILIA CRISTINA EXPOSITO VIDAL	7,05	90	634,92
2020-07-ERTE-1873	***33500*	EMILIA GONZALEZ FERRER	3,10	90	279,00
2020-07-ERTE-1005	***68857*	EMILIA ORTIZ SANCHEZ	2,13	90	191,79
2020-07-ERTE-0400	***87486*	EMILIO ANGEL MARTINEZ MUÑOZ	2,21	90	198,96
2020-07-ERTE-0395	***58259*	EMILIO GALINDO ROCA	3,62	90	325,59
2020-07-ERTE-4766	***49438*	EMILIO JOSE ALACID MOLINA	3,55	55	195,12
2020-07-ERTE-0532	***54657*	EMILIO JOSE ESPARZA CARDENAS	4,89	90	440,25
2020-07-ERTE-3045	***56450*	EMILIO JOSÉ PASCUAL MUÑOZ	4,17	84	350,06
2020-07-ERTE-2273	***16217*	EMILIO JOSÉ RUIZ MARTÍNEZ	5,01	73	365,78
2020-07-ERTE-1383	***33215*	EMILIO PABLO MARTINEZ SANCASSANI	5,59	90	503,25
2020-07-ERTE-3548	***78087*	EMILIO PONCE SANCHEZ	3,80	90	341,97
2020-07-ERTE-3531	***26298*	EMILIO TERRER FRUTOS	6,35	90	571,29
2020-07-ERTE-4093	***20028*	ENCARNA FERNANDEZ VALVERDE	1,73	90	155,25
2020-07-ERTE-0295	***46167*	ENCARNA GARCÍA CASTILLO	6,01	90	541,05
2020-07-ERTE-0198	***67238*	ENCARNA MARTINEZ AUÑÓN	3,48	87	303,17
2020-07-ERTE-3562	***12491*	ENCARNA NAVARRO CÁNOVAS	5,99	90	539,16
2020-07-ERTE-3212	***42225*	ENCARNA ROJO MARTINEZ	0,94	90	84,93
2020-07-ERTE-5352	***97586*	ENCARNA RUIZ ALMAGRO	3,03	72	218,18
2020-07-ERTE-1100	***16818*	ENCARNACIÓN ALIAGA ANDÚJAR	2,85	90	256,92
2020-07-ERTE-0879	***28976*	ENCARNACIÓN IBÁÑEZ CAMPUZANO	6,04	90	543,57
2020-07-ERTE-0861	***99247*	ENCARNACION PEREZ RUIZ	5,95	81	481,84
2020-07-ERTE-5470	***13181*	ENCARNACION BALSALOBRE MARTINEZ	0,74	90	66,33
2020-07-ERTE-1308	***23366*	ENCARNACIÓN FERNÁNDEZ GARRIDO	2,60	90	233,61
2020-07-ERTE-0624	***12121*	ENCARNACIÓN FORTES GARCÍA	0,92	90	82,89
2020-07-ERTE-1800	***94659*	ENCARNACIÓN FRANCO MARMOL	7,01	55	385,31



2020-07-ERTE-5827	***45715*	ENCARNACIÓN GARCÍA CANDEL	3,50	90	314,61
2020-07-ERTE-1944	***53547*	ENCARNACION GARNERO LORENTE	1,66	90	149,01
2020-07-ERTE-1756	***28531*	ENCARNACIÓN GOMEZ MORALES	5,22	90	469,86
2020-07-ERTE-1995	***29436*	ENCARNACION HERNANDEZ VICENTE	6,70	90	603,42
2020-07-ERTE-5254	***58334*	ENCARNACION LOPEZ LOPEZ	6,89	64	440,75
2020-07-ERTE-2662	***78224*	ENCARNACIÓN LÓPEZ GAZQUEZ	4,35	50	217,72
2020-07-ERTE-5605	***15856*	ENCARNACIÓN MARTINEZ CERVANTES	2,83	90	255,03
2020-07-ERTE-1457	***42285*	ENCARNACION MORENO SALINAS	5,96	84	500,86
2020-07-ERTE-5684	***30527*	ENCARNACION PALAZON GIMENEZ	5,49	75	412,03
2020-07-ERTE-2319	***08339*	ENCARNACION PASTOR BOLUDA	2,90	90	261,39
2020-07-ERTE-6119	***38073*	ENCARNACION PEREZ CARRASCO	6,08	90	547,35
2020-07-ERTE-0124	***20821*	ENCARNACION PINEDA GARCÍA	6,47	90	582,63
2020-07-ERTE-5984	***23182*	ENCARNACIÓN PONCE QUIÑONERO	2,45	57	139,75
2020-07-ERTE-3912	***31094*	ENCARNACIÓN RODRÍGUEZ ABELLÁN	3,41	90	306,78
2020-07-ERTE-2405	***69239*	ENCARNACIÓN RUIZ ORTEGA	6,61	73	482,29
2020-07-ERTE-0695	***19649*	ENCARNACION SANCHEZ MARTINEZ	4,05	90	364,05
2020-07-ERTE-3644	***74991*	ENCARNACION USERO MARTINEZ	6,10	90	549,24
2020-07-ERTE-2704	***33618*	ENCARNACION VELAZQUEZ OLID	0,17	90	15,00
2020-07-ERTE-1106	***12921*	ENRIQUE BOHAJAR MILLAN	5,44	90	489,39
2020-07-ERTE-0123	***40018*	ENRIQUE CAMPOS GONZALEZ	4,94	90	444,66
2020-07-ERTE-3146	***06195*	ENRIQUE GARCIA PADILLA	2,43	76	184,45
2020-07-ERTE-3130	***31775*	ENRIQUE GONZALO ROLDAN	3,91	90	352,05
2020-07-ERTE-1542	***76829*	ENRIQUE JOSE RABADAN GARCÍA	5,92	90	532,86
2020-07-ERTE-5241	***94031*	ENRIQUE LOPEZ BARROSO	3,37	90	302,97
2020-07-ERTE-2501	***14258*	ENRIQUE MANUEL DATO QUIJADA	3,65	74	269,78
2020-07-ERTE-5194	***84635*	ENRIQUE MOYANO CARRASCO	5,65	90	508,29
2020-07-ERTE-3722	***98428*	ENRIQUE PEREZ ROPERO	1,22	90	109,71
2020-07-ERTE-4013	***95497*	EPIFANIA GARCIA PEREZ	3,00	71	213,33
2020-07-ERTE-3061	***09521*	ERICA MARTINEZ MARTINEZ	1,17	90	105,72
2020-07-ERTE-3797	***75204*	ERIKA ANDREA TORO MAESE	0,10	90	9,20
2020-07-ERTE-1658	***73167*	ERIKA CABRERA VASQUEZ	4,77	90	429,54
2020-07-ERTE-6045	***60078*	ERIKA VALERIA ,SALTO CEJAS	5,77	50	288,33
2020-07-ERTE-0356	***92085*	ERNESTO ALEJANDRO CISNEROS ROMERO	5,33	90	479,31
2020-07-ERTE-5063	***39867*	ESMERALDA AZNAR SANCHEZ	3,37	62	209,21
2020-07-ERTE-4089	***54340*	ESMERALDA JIMENEZ ALMANSA	0,49	71	34,62
2020-07-ERTE-1218	***35082*	ESPERANZA GIL LOPEZ	5,95	90	535,38
2020-07-ERTE-4667	***02572*	ESPERANZA MATURANA TERRER	2,54	90	228,69
2020-07-ERTE-3979	***72758*	ESPERANZA NICOLÁS JIMÉNEZ	0,62	70	43,35
2020-07-ERTE-2710	***08687*	ESPERANZA SÁNCHEZ JUÁREZ	3,52	90	316,86
2020-07-ERTE-3442	***92478*	ESTEBAN DIAZ ALARCON	4,72	57	269,25
2020-07-ERTE-1836	***91585*	ESTEBAN PEÑALVER GUERRERO	5,64	90	507,66
2020-07-ERTE-2236	***11926*	ESTEBAN SÁEZ GIMÉNEZ	3,35	77	258,08
2020-07-ERTE-4456	***31044*	ESTEFANIA ALONSO CARDENAS	5,96	71	423,35
2020-07-ERTE-0389	***15262*	ESTEFANIA AROCA PENALVA	5,23	90	471,12
2020-07-ERTE-0100	***89559*	ESTEFANIA BASTIDAS CONESA	2,20	90	197,70
2020-07-ERTE-6001	***45575*	ESTEFANIA DE LOS REYES SANCHEZ RABADAN	6,20	90	558,06
2020-07-ERTE-2507	***33875*	ESTEFANIA ESPINOSA DOLERA	6,84	42	287,18
2020-07-ERTE-5766	***14282*	ESTEFANIA GOMEZ TOMAS	2,50	90	225,42
2020-07-ERTE-2892	***32000*	ESTEFANÍA HERNÁNDEZ MARTÍNEZ	3,74	90	336,30
2020-07-ERTE-4189	***43001*	ESTEFANIA JOSE VIÑALS ABAD	4,52	51	230,76
2020-07-ERTE-1351	***05431*	ESTEFANIA LÓPEZ GÓMEZ	2,44	90	219,75
2020-07-ERTE-5472	***30003*	ESTEFANIA MARTINEZ RIVAS	5,99	90	539,16
2020-07-ERTE-5439	***86785*	ESTEFANIA MARTINEZ SALAS	4,83	87	420,09
2020-07-ERTE-1112	***19464*	ESTEFANÍA MORALES MAURI	3,96	90	356,79
2020-07-ERTE-0111	***11047*	ESTEFANIA REY RIVERO	5,59	90	503,25
2020-07-ERTE-1221	***50024*	ESTEFANIA RUIZ MENDEZ	2,90	50	145,22
2020-07-ERTE-2869	***22105*	ESTELA HERNANDEZ MERCADER	3,08	90	277,46
2020-07-ERTE-3354	***69243*	ESTELA GARCÍA GARCÍA	4,60	90	414,09
2020-07-ERTE-2392	***93883*	ESTER GONZÁLEZ PEREA	3,03	90	272,70
2020-07-ERTE-4610	***11216*	ESTER PEREZ FUENTES	5,98	57	340,67
2020-07-ERTE-1373	***34523*	ESTHER CÁRCEL SÁNCHEZ	1,43	90	129,00
2020-07-ERTE-4323	***45814*	ESTHER ESTEBAN SOLER	1,82	90	163,55



2020-07-ERTE-4475	***30469*	ESTHER GARCIA SANMARTIN	6,35	80	507,81
2020-07-ERTE-1685	***22086*	ESTHER GIMENEZ FERNANDEZ	6,31	80	505,01
2020-07-ERTE-2856	***47613*	ESTHER IGLESIAS SORIANO	1,65	67	110,24
2020-07-ERTE-0684	***16120*	ESTHER LOPEZ AGÜERA	0,04	90	3,66
2020-07-ERTE-0092	***34562*	ESTHER MARIA PEREZ ALCARAZ	3,48	58	201,65
2020-07-ERTE-3368	***71255*	ESTHER MEDINA MORENO	4,35	87	378,71
2020-07-ERTE-1492	***93508*	ESTHER PARDO ARROYO	5,44	56	304,51
2020-07-ERTE-0916	***35338*	ESTHER SÁNCHEZ MARÍN	5,80	56	324,89
2020-07-ERTE-4841	***11465*	ESTHER SAORÍN HUERTAS	4,30	90	386,70
2020-07-ERTE-1653	***63518*	ESTHER VALENCIA FLORES	4,13	77	317,93
2020-07-ERTE-3594	***14959*	ESTÍBALIZ PÉREZ SÁNCHEZ	3,75	73	273,80
2020-07-ERTE-3911	***38877*	EUGENIA MARIA MARTINEZ FUENTES	6,80	90	611,61
2020-07-ERTE-5441	***43301*	EUGENIA PERELLON MARTINEZ	6,04	85	513,37
2020-07-ERTE-6121	***15919*	EULALIA RODRIGUEZ TOVAR	3,15	90	283,38
2020-07-ERTE-3873	***43555*	EULOGIA MARTINEZ GARRIDO	4,11	71	291,64
2020-07-ERTE-4625	***77101*	EUNIS FARELL DAZA	6,60	78	514,77
2020-07-ERTE-0582	***70535*	EUSEBIO MARTINEZ MIRAS	5,23	90	470,49
2020-07-ERTE-1458	***87336*	EVA CABEZUDO MAEO	4,50	90	404,97
2020-07-ERTE-2563	***02146*	EVA CARMEN LOPEZ SANCHEZ	3,45	90	310,26
2020-07-ERTE-0599	***93511*	EVA CASTILLA JIMENEZ	1,90	90	171,24
2020-07-ERTE-2482	***63828*	EVA ESPERANZA LOZANO QUINTANA	3,95	90	355,83
2020-07-ERTE-0787	***22498*	EVA FRANCISCA BELMONTE VERA	1,69	90	151,76
2020-07-ERTE-0341	***04070*	EVA MARIA BULLONES GOMEZ	6,83	90	614,76
2020-07-ERTE-6140	***07090*	EVA MARÍA FUSTER MARQUINA	1,70	86	146,17
2020-07-ERTE-4760	***96226*	EVA MARIA HURTADO MONTESINOS	1,53	90	137,31
2020-07-ERTE-4850	***28083*	EVA MARIA INIESTA MUÑOZ	2,27	69	156,29
2020-07-ERTE-2994	***06292*	EVA MARIA IZQUIERDO HERMOSILLA	4,09	90	367,65
2020-07-ERTE-3832	***74004*	EVA MARIA LARDIN HEREDIA	2,56	90	230,58
2020-07-ERTE-5315	***09996*	EVA MARIA LOPEZ TAMAME	2,73	60	163,76
2020-07-ERTE-4679	***55184*	EVA MARIA NICOLAS PEREZ	4,05	86	348,44
2020-07-ERTE-0992	***26027*	EVA MARIA RAMIREZ GOMEZ	5,82	77	447,81
2020-07-ERTE-1331	***10957*	EVA MARIA RODRIGUEZ SANCHEZ	2,46	90	221,04
2020-07-ERTE-5918	***26001*	EVA MARIA VIDAL ALONSO	4,30	57	245,10
2020-07-ERTE-1199	***19328*	EVA MÍNGUEZ DURBÁN	6,12	90	551,13
2020-07-ERTE-0218	***39321*	EVA PAY NICOLAS	1,48	90	133,53
2020-07-ERTE-4355	***53672*	EVA PEÑALVER SANDOVAL	4,42	53	234,33
2020-07-ERTE-4682	***36615*	EVA PEREZ GUARDIOLA	1,27	50	63,73
2020-07-ERTE-1185	***66663*	EVA PLAZAS SANCHEZ	5,82	90	523,41
2020-07-ERTE-0266	***97747*	EVA QUESADA BELMONTE	1,40	90	125,88
2020-07-ERTE-1766	***24203*	EVA RUIZ VAZQUEZ	2,00	90	180,21
2020-07-ERTE-0956	***47647*	EVA SANCHEZ ESPADAS	5,19	90	467,04
2020-07-ERTE-5463	***86735*	EVA SÁNCHEZ PAREDES	1,91	90	171,87
2020-07-ERTE-2726	***93161*	EVA SUAREZ MORALES	2,46	90	221,37
2020-07-ERTE-2046	***70220*	EVARISTO NAVARRO SUAREZ	3,30	82	270,24
2020-07-ERTE-3699	***05837*	EVE TUAÑO PINO	2,55	90	229,26
2020-07-ERTE-2188	***76409*	EVELYNE DANIELLE RICOME	5,82	56	325,68
2020-07-ERTE-3303	***52876*	FABIOLA MARTI BALSALOBRE	2,24	90	201,24
2020-07-ERTE-5197	***95020*	FANNY ISABEL JIMENEZ TIERRA	5,91	90	532,23
2020-07-ERTE-3396	***96466*	FATIMA DE LA CERDA AIZPURUA	5,76	90	518,37
2020-07-ERTE-5803	***71180*	FATIMA DIAZ GARCIA	3,06	57	174,52
2020-07-ERTE-2651	***24788*	FATIMA EL ALBI	5,77	90	519,00
2020-07-ERTE-2155	***47909*	FATIMA RÓDENAS SANTOS	2,61	72	187,90
2020-07-ERTE-4977	***58278*	FATIMA ZAHRI	6,12	90	550,50
2020-07-ERTE-3067	***04571*	FCO ANDREU SALDAÑA	5,80	58	336,50
2020-07-ERTE-3628	***35299*	FCO. JAVIER MORENO SORIA	6,94	89	617,90
2020-07-ERTE-1440	***03883*	FEDERICO FAGUNDEZ JOAQUIM	5,91	90	531,60
2020-07-ERTE-3434	***52472*	FEDERICO GONZALEZ RODRIGUEZ	1,98	58	114,86
2020-07-ERTE-1209	***01287*	FEDERICO MEGGIATO	5,49	90	493,80
2020-07-ERTE-5791	***06288*	FEDERICO VILLEGAS SABORIDO	5,82	90	524,04
2020-07-ERTE-2342	***74029*	FELICIA TEBAS LORC	2,39	90	215,10
2020-07-ERTE-0037	***22868*	FELICIANA BLAYA URREA	3,48	90	313,62
2020-07-ERTE-3480	***13357*	FELIPE RIOS PÉREZ	6,35	90	571,92



2020-07-ERTE-0712	***01418*	FELIPE BARRIOS MATA	2,87	77	220,89
2020-07-ERTE-5396	***34382*	FELIPE DE LOS REYES PARRAGA ROMERO	2,65	72	190,46
2020-07-ERTE-2337	***33725*	FELIPE GONZALEZ ORTIZ TOBAR	0,23	46	10,75
2020-07-ERTE-5028	***42541*	FELIPE HERNADEZ GARCIA	5,84	90	525,30
2020-07-ERTE-1677	***14114*	FELIPE LÓPEZ GARCÍA	6,96	90	626,10
2020-07-ERTE-3352	***11503*	FELIPE LÓPEZ LÓPEZ	7,01	55	385,31
2020-07-ERTE-5923	***51195*	FELIPE MARTIN HIDALGO	5,63	90	506,40
2020-07-ERTE-0962	***34121*	FELIPE ROS ACEBES	3,27	90	294,09
2020-07-ERTE-2898	***82820*	FERMIN LOPEZ GILBERTE	4,41	90	396,87
2020-07-ERTE-2423	***98248*	FERNANDA CEVALLOS ZAMBRANO	0,70	90	63,39
2020-07-ERTE-5345	***96910*	FERNANDO ALEMAN BAÑOS	3,15	62	195,22
2020-07-ERTE-4478	***05447*	FERNANDO ARROYO ANDREU	5,96	57	339,47
2020-07-ERTE-1890	***99529*	FERNANDO CAZORLA PEÑAS	5,80	57	330,70
2020-07-ERTE-2742	***72478*	FERNANDO DOMINGUEZ ALVAREZ	4,26	90	383,55
2020-07-ERTE-1720	***23508*	FERNANDO GONZALEZ HERNANDEZ	6,47	90	582,63
2020-07-ERTE-0180	***20013*	FERNANDO GONZALEZ VIVANCOS	2,72	90	244,95
2020-07-ERTE-5897	***01780*	FERNANDO JESUS MEJIA VARGAS	5,65	90	508,92
2020-07-ERTE-2363	***94218*	FERNANDO JOSE GONZALEZ RODRIGUEZ	5,80	90	522,15
2020-07-ERTE-1160	***48471*	FERNANDO MARTINEZ ROS	4,84	90	435,84
2020-07-ERTE-2945	***38938*	FERNANDO MARTÍNEZ SÁNCHEZ	1,39	90	125,28
2020-07-ERTE-5432	***10477*	FERNANDO NAVARRO PACHECO	2,06	90	185,10
2020-07-ERTE-6027	***66267*	FERNANDO RUIZ MARTINEZ	5,81	77	447,27
2020-07-ERTE-2067	***21368*	FERNANDO SANCHEZ ALCANTARA	1,36	31	42,27
2020-07-ERTE-1239	***11351*	FERNANDO TORRES GARCIA	4,08	90	367,17
2020-07-ERTE-2180	***84433*	FERNANDO ZAPATA GARCIA	1,92	82	157,74
2020-07-ERTE-3557	***83165*	FILOMENA SANCHEZ SANCHEZ	6,53	90	587,67
2020-07-ERTE-5319	***02838*	FLOR ALEXANDRA SOLANO CRUZ	5,19	90	467,34
2020-07-ERTE-1664	***32475*	FLOR CARMELINA GUZMAN BORJA	4,81	90	432,69
2020-07-ERTE-0423	***48637*	FLORA ELIZABETH BRITO ZÁRATE	1,86	72	134,21
2020-07-ERTE-6034	***58108*	FLORENTINA PARRA LOPEZ	3,03	81	245,46
2020-07-ERTE-5371	***56832*	FLORENTINA RADULESCU VINTILA	2,11	90	189,45
2020-07-ERTE-1660	***97548*	FLORENTINA SOLANO MENDEZ	4,33	90	389,85
2020-07-ERTE-0348	***50341*	FLORENTINO SANDOVAL SANCHEZ	5,70	90	513,33
2020-07-ERTE-3744	***30132*	FLORIANA ELENA LAUTARU	1,85	67	124,02
2020-07-ERTE-4500	***08628*	FLORICA CRACIUN	4,64	62	287,68
2020-07-ERTE-2913	***81917*	FLORIN LUCA .	6,73	90	605,94
2020-07-ERTE-4656	***47922*	FLORINA BOGDANESC	6,04	90	543,57
2020-07-ERTE-1809	***49949*	FOUAD EL MOUSTAFID KROUNY	5,30	61	323,58
2020-07-ERTE-4047	***41030*	FOUZIA BOUJAKHROUT	5,94	71	421,86
2020-07-ERTE-2494	***12047*	FRANCISCA HERNANDEZ GARCIA	7,01	55	385,31
2020-07-ERTE-4112	***65387*	FRANCISCA ALDEGUER SALA	4,08	74	301,90
2020-07-ERTE-1832	***34773*	FRANCISCA ALEGRIA GÓMEZ	6,60	90	593,97
2020-07-ERTE-1795	***34944*	FRANCISCA BARCELONA RODRIGUEZ	2,95	73	215,03
2020-07-ERTE-2213	***07102*	FRANCISCA BASTIDA LUCAS	4,13	90	371,58
2020-07-ERTE-3062	***37944*	FRANCISCA BERNAL LOPEZ	2,97	90	267,63
2020-07-ERTE-4825	***16760*	FRANCISCA CARMEN BERNAL BERNAL	1,49	90	134,16
2020-07-ERTE-3453	***16840*	FRANCISCA CASTILLO LOPEZ	5,77	90	519,00
2020-07-ERTE-3082	***67264*	FRANCISCA CAVAS REVERTE	1,56	90	140,37
2020-07-ERTE-1274	***01910*	FRANCISCA ESCAMEZ SANCHEZ	4,12	69	284,40
2020-07-ERTE-1634	***87464*	FRANCISCA EUGENIA TORRECILLAS LOZANO	4,13	90	371,58
2020-07-ERTE-4145	***07075*	FRANCISCA FENOLL GARCIA	2,83	90	254,40
2020-07-ERTE-5501	***59770*	FRANCISCA FERNANDEZ MEDINA	3,30	73	240,58
2020-07-ERTE-0718	***92226*	FRANCISCA GARRE MINGUEZ	3,25	90	292,26
2020-07-ERTE-2389	***44458*	FRANCISCA GAZQUEZ CORTADO	3,26	90	293,76
2020-07-ERTE-2033	***16201*	FRANCISCA GIMENEZ GIMENEZ	3,47	56	194,36
2020-07-ERTE-3035	***27643*	FRANCISCA GONZALEZ ROBLES	1,57	90	141,00
2020-07-ERTE-4277	***04163*	FRANCISCA JIMENEZ LOPEZ	6,41	64	410,28
2020-07-ERTE-1773	***67770*	FRANCISCA JOSEFA LOPEZ SANCHEZ	2,96	90	266,37
2020-07-ERTE-3123	***06945*	FRANCISCA LOSA RIOS	6,19	53	328,26
2020-07-ERTE-2429	***61223*	FRANCISCA LUCAS BELLUGA	5,16	90	464,52
2020-07-ERTE-1861	***33735*	FRANCISCA MADRID ORTIZ	3,62	90	325,89
2020-07-ERTE-2524	***10671*	FRANCISCA MARTINEZ CARRASCO	6,15	90	553,65



2020-07-ERTE-3477	***67149*	FRANCISCA MARTINEZ GARCIA	0,52	90	47,04
2020-07-ERTE-3627	***14148*	FRANCISCA MARTINEZ HERNANDEZ	5,99	70	419,35
2020-07-ERTE-5879	***36905*	FRANCISCA MARTINEZ PASCUAL	4,66	68	317,17
2020-07-ERTE-0427	***60856*	FRANCISCA MENDEZ MENDEZ	0,82	90	73,59
2020-07-ERTE-2102	***12547*	FRANCISCA NAVARRO RODRIGUEZ	1,82	90	163,84
2020-07-ERTE-1433	***02609*	FRANCISCA PEREZ FERNANDEZ	3,96	44	174,45
2020-07-ERTE-2449	***36313*	FRANCISCA RIOS ROCA	1,48	90	133,44
2020-07-ERTE-5634	***37938*	FRANCISCA RUIZ HERNANDEZ	4,55	90	409,11
2020-07-ERTE-3582	***11682*	FRANCISCA RUIZ IBAÑEZ	5,00	90	450,33
2020-07-ERTE-0391	***39215*	FRANCISCA SERRANO MACANÁS	6,62	90	595,86
2020-07-ERTE-1856	***56752*	FRANCISCA SEVILLA GARCIA	2,95	60	177,16
2020-07-ERTE-1553	***24211*	FRANCISCA VALERO OLMO	4,75	90	427,65
2020-07-ERTE-0705	***68132*	FRANCISCA YUSTE ROJAS	5,22	90	469,86
2020-07-ERTE-5532	***07689*	FRANCISCA,SANCHEZ GARCIA	2,94	90	264,48
2020-07-ERTE-5703	***22776*	FRANCISCO ,VELEZ VALIENTE	6,15	68	418,31
2020-07-ERTE-0353	***27891*	FRANCISCO AMOROS GARCIA	5,81	90	522,78
2020-07-ERTE-1041	***09392*	FRANCISCO ANGEL NAVARRO MARCO	5,30	90	477,42
2020-07-ERTE-5519	***69539*	FRANCISCO ANTONIO CANDELA BLANCO	2,46	61	150,22
2020-07-ERTE-0909	***14747*	FRANCISCO BEJAR ESPIN	3,23	90	290,94
2020-07-ERTE-3671	***49728*	FRANCISCO BERNAL MORENO	4,45	90	400,56
2020-07-ERTE-6144	***41108*	FRANCISCO BORJA CAYUELA GUTIERREZ	5,37	90	483,09
2020-07-ERTE-2706	***23587*	FRANCISCO CAMPOS OLIVA	5,31	90	478,05
2020-07-ERTE-0854	***37139*	FRANCISCO CANOVAS GIMENEZ	5,41	90	486,87
2020-07-ERTE-3220	***70158*	FRANCISCO CARBONELL FERNANDEZ	0,64	90	57,84
2020-07-ERTE-1305	***43289*	FRANCISCO CARLOS ZAPATA BAGO	3,55	90	319,29
2020-07-ERTE-1815	***38838*	FRANCISCO COBO SAIZ	6,18	57	352,24
2020-07-ERTE-1473	***59966*	FRANCISCO CONTRERAS ROMERO	4,56	87	396,34
2020-07-ERTE-4307	***70593*	FRANCISCO CORTES FERNANDEZ	2,88	73	210,48
2020-07-ERTE-1569	***55605*	FRANCISCO DAVID CALVENTUS PASCUAL	5,06	90	455,37
2020-07-ERTE-0665	***07155*	FRANCISCO DE ASIS SANCHEZ CENTENERO	3,25	90	292,50
2020-07-ERTE-2687	***40536*	FRANCISCO ESCARBAJAL DE HARO	1,24	80	98,93
2020-07-ERTE-0264	***19555*	FRANCISCO ESTEBAN SANCHEZ ALFOCEA	4,38	90	394,26
2020-07-ERTE-1772	***17637*	FRANCISCO GARCÍA GALLEGO	4,34	90	390,48
2020-07-ERTE-2599	***29936*	FRANCISCO GIMÉNEZ LÓPEZ	4,67	77	359,64
2020-07-ERTE-0155	***68533*	FRANCISCO GOMEZ FERNANDEZ	3,33	90	299,76
2020-07-ERTE-3004	***47391*	FRANCISCO GONZALEZ LOPEZ	2,14	90	192,57
2020-07-ERTE-0263	***86507*	FRANCISCO GONZALEZ MARTINEZ	6,33	90	570,03
2020-07-ERTE-0725	***93062*	FRANCISCO GREGORIO CAÑAVATE LORCA	4,61	62	285,92
2020-07-ERTE-2296	***13502*	FRANCISCO GUERRERO BALSALOBRE	7,01	55	385,31
2020-07-ERTE-1539	***93319*	FRANCISCO HERNÁNDEZ CORTÉS	5,86	90	527,82
2020-07-ERTE-0324	***32011*	FRANCISCO IZQUIERDO HERNANDEZ	3,65	78	284,91
2020-07-ERTE-3837	***89393*	FRANCISCO JAVIER GILBERTE GARCIA	5,56	76	422,31
2020-07-ERTE-1188	***88225*	FRANCISCO JAVIER HURTADO LÓPEZ	5,84	71	414,90
2020-07-ERTE-2371	***84038*	FRANCISCO JAVIER HURTADO RAMOS	5,69	61	347,07
2020-07-ERTE-4793	***94882*	FRANCISCO JAVIER MARTINEZ BUENDIA	1,11	57	63,00
2020-07-ERTE-0333	***41781*	FRANCISCO JAVIER MELERO VALERO	0,89	84	75,15
2020-07-ERTE-4400	***33808*	FRANCISCO JAVIER ALCANTARA LOPEZ	3,79	90	340,71
2020-07-ERTE-1891	***83335*	FRANCISCO JAVIER CEGARRA CARDOSO	2,68	90	241,17
2020-07-ERTE-4276	***40945*	FRANCISCO JAVIER CEREZO MINGUEZ	3,03	77	233,28
2020-07-ERTE-4569	***43522*	FRANCISCO JAVIER FERRER FERNANDEZ	3,24	90	291,96
2020-07-ERTE-2933	***12031*	FRANCISCO JAVIER GARCIA SOTO	0,83	90	75,06
2020-07-ERTE-0112	***95106*	FRANCISCO JAVIER GARCIA GARCIA	5,76	74	426,22
2020-07-ERTE-4050	***67305*	FRANCISCO JAVIER GARCIA MARCOS	3,00	90	270,21
2020-07-ERTE-2503	***04784*	FRANCISCO JAVIER GARCIA PINTADO	4,51	77	347,55
2020-07-ERTE-0064	***55078*	FRANCISCO JAVIER GARCIA ZARCO	3,52	72	253,68
2020-07-ERTE-2239	***93549*	FRANCISCO JAVIER GOMEZ RABAL	6,00	90	540,42
2020-07-ERTE-3104	***91339*	FRANCISCO JAVIER LOPEZ CUÑO	5,24	78	408,85
2020-07-ERTE-0250	***84985*	FRANCISCO JAVIER LOPEZ MEDINA	3,03	90	272,67
2020-07-ERTE-0822	***63733*	FRANCISCO JAVIER MARIN SANCHEZ	3,55	90	319,29
2020-07-ERTE-4146	***89607*	FRANCISCO JAVIER MUÑOZ RUBIO	5,04	90	453,48
2020-07-ERTE-0357	***17312*	FRANCISCO JAVIER MURCIA CASTILLO	1,66	90	149,28
2020-07-ERTE-3341	***28782*	FRANCISCO JAVIER PÉREZ CASCALES	6,45	90	580,74



2020-07-ERTE-3849	***02643*	FRANCISCO JAVIER PÉREZ CUENCA	6,61	90	595,23
2020-07-ERTE-0165	***50217*	FRANCISCO JAVIER PEREZ ROMERO	5,47	90	491,91
2020-07-ERTE-1924	***23479*	FRANCISCO JAVIER PORTERO PORTILLO	0,70	65	45,41
2020-07-ERTE-2008	***94239*	FRANCISCO JAVIER RAMON ALCARAZ	3,09	90	277,71
2020-07-ERTE-2967	***72455*	FRANCISCO JAVIER SARRIAS GEA	3,70	66	244,31
2020-07-ERTE-0647	***86504*	FRANCISCO JAVIER SAURA VICENTE	2,13	90	191,40
2020-07-ERTE-2698	***92854*	FRANCISCO JAVIER TOMAS PEDROSA	3,17	84	266,56
2020-07-ERTE-5344	***43840*	FRANCISCO JESÚS GOMEZ DE LEON HIJES	5,83	90	524,67
2020-07-ERTE-6069	***23335*	FRANCISCO JESUS MARTINEZ HERNANDEZ	4,28	90	384,81
2020-07-ERTE-3126	***62661*	FRANCISCO JESUS SANCHEZ ROS	5,77	90	519,00
2020-07-ERTE-5922	***34102*	FRANCISCO JIMENEZ HERRERO	3,52	80	281,57
2020-07-ERTE-2929	***01640*	FRANCISCO JOES ALEMAN SABATER	2,29	90	205,86
2020-07-ERTE-2947	***46990*	FRANCISCO JOSÉ DELMAS CANOVAS	3,53	90	317,40
2020-07-ERTE-4586	***58337*	FRANCISCO JOSE MUÑOZ RODRIGUEZ	3,96	90	356,46
2020-07-ERTE-0420	***18048*	FRANCISCO JOSE AMOR SANCHEZ	4,75	84	399,14
2020-07-ERTE-4844	***56034*	FRANCISCO JOSE CANOVAS PRATTKER	3,74	77	287,72
2020-07-ERTE-4350	***99825*	FRANCISCO JOSÉ CARRILLO LOZANO	2,38	90	214,08
2020-07-ERTE-1251	***90104*	FRANCISCO JOSÉ GARCÍA LÓPEZ	5,67	76	430,82
2020-07-ERTE-4645	***26154*	FRANCISCO JOSÉ GARCÍA GUIRAO	1,82	75	136,78
2020-07-ERTE-5451	***52388*	FRANCISCO JOSÉ GARRIDO MARTÍNEZ	5,82	72	418,73
2020-07-ERTE-4389	***06656*	FRANCISCO JOSE GILBEL DEL AGUILA	6,24	90	561,84
2020-07-ERTE-5601	***01461*	FRANCISCO JOSÉ GOMEZ CORTES	5,81	78	453,08
2020-07-ERTE-0041	***04497*	FRANCISCO JOSÉ HERNÁNDEZ GARCÍA	0,11	90	9,93
2020-07-ERTE-5491	***13975*	FRANCISCO JOSE MAÑAS LOPEZ	5,99	78	467,27
2020-07-ERTE-0941	***83470*	FRANCISCO JOSÉ MARTINEZ FRUTOS	4,01	90	361,20
2020-07-ERTE-5597	***21816*	FRANCISCO JOSÉ MARTINEZ LOPEZ	6,40	58	371,01
2020-07-ERTE-0826	***22238*	FRANCISCO JOSÉ MOLINA RUBIRA	5,47	90	492,54
2020-07-ERTE-4943	***57555*	FRANCISCO JOSÉ MORATA QUIÑONERO	3,94	90	354,57
2020-07-ERTE-1577	***63549*	FRANCISCO JOSE RUIZ RIOS	5,16	90	464,19
2020-07-ERTE-3367	***50238*	FRANCISCO JOSE SALAS SALINAS	6,04	90	543,57
2020-07-ERTE-4847	***32666*	FRANCISCO JOSE SANCHEZ CARRILLO	6,24	82	511,32
2020-07-ERTE-0576	***92780*	FRANCISCO JOSE SOLANO NAVARRO	5,44	90	489,39
2020-07-ERTE-4149	***75133*	FRANCISCO JOSE SOLER JEREZ	0,35	90	31,38
2020-07-ERTE-2393	***56038*	FRANCISCO JOSE ALBALADEJO CANO	3,04	90	273,90
2020-07-ERTE-4235	***23217*	FRANCISCO LOPEZ SERRANO	1,10	64	70,25
2020-07-ERTE-2322	***48841*	FRANCISCO LOZOYA RODRIGUEZ	1,48	71	104,84
2020-07-ERTE-2091	***79942*	FRANCISCO LUIS BAS MUNUERA	3,67	90	330,00
2020-07-ERTE-3843	***74632*	FRANCISCO LUIS MORA BONADA	0,31	90	27,60
2020-07-ERTE-4040	***21947*	FRANCISCO MANUEL CERÓN GONZÁLEZ	2,54	90	228,63
2020-07-ERTE-6096	***69997*	FRANCISCO MANUEL MINGUEZ CANDELAS	4,67	82	382,74
2020-07-ERTE-3754	***46482*	FRANCISCO MARIN ESPARZA	1,01	74	74,90
2020-07-ERTE-0030	***35000*	FRANCISCO MARTINEZ FERNANDEZ	6,61	90	594,60
2020-07-ERTE-4684	***52621*	FRANCISCO MARTÍNEZ GONZÁLEZ	5,79	90	520,89
2020-07-ERTE-2660	***57741*	FRANCISCO MIGUEL SERRANO BARRANCO	5,33	90	479,69
2020-07-ERTE-2654	***37019*	FRANCISCO MONSERRATE RODRÍGUEZ	3,30	84	276,84
2020-07-ERTE-1755	***97285*	FRANCISCO NARROS CARTAGENA	4,52	57	257,37
2020-07-ERTE-3739	***38895*	FRANCISCO NUÑEZ LOPEZ	5,83	84	489,69
2020-07-ERTE-2550	***76833*	FRANCISCO OLMOS RUBIO	1,46	90	131,55
2020-07-ERTE-1776	***01756*	FRANCISCO PUERTA LORENZO	5,46	90	491,28
2020-07-ERTE-1313	***16346*	FRANCISCO RAMON ALCARAZ ROS	0,99	90	88,71
2020-07-ERTE-4162	***50000*	FRANCISCO RODRIGUEZ CAMPOS	3,79	70	265,00
2020-07-ERTE-5424	***24512*	FRANCISCO RODRIGUEZ FRESNEDA	0,72	76	54,58
2020-07-ERTE-5072	***40367*	FRANCISCO ROMERA ORTEGA	1,72	77	132,49
2020-07-ERTE-1425	***36096*	FRANCISCO ROMERO ARMENTEROS	3,39	90	304,80
2020-07-ERTE-4803	***32671*	FRANCISCO ROMERO FONT	6,39	90	575,07
2020-07-ERTE-0639	***03412*	FRANCISCO ROMERO MANRESA	6,17	84	518,50
2020-07-ERTE-0923	***68393*	FRANCISCO RUANO POVEDA	6,33	84	532,03
2020-07-ERTE-5850	***16362*	FRANCISCO RUBIO RUBIO	5,89	90	530,34
2020-07-ERTE-3766	***48764*	FRANCISCO RUIZ ALBALADEJO	6,05	90	544,83
2020-07-ERTE-0994	***01512*	FRANCISCO SANCHEZ MARTINEZ	5,21	90	468,60
2020-07-ERTE-1580	***92388*	FRANCISCO SAURA BUENDÍA	3,94	72	283,66
2020-07-ERTE-1699	***93662*	FRANCISCO SIMON SIGÜENZA LOPEZ	7,12	56	398,98



2020-07-ERTE-5507	***55738*	FRANCISCO SOLANA MARTINEZ	1,42	38	53,78
2020-07-ERTE-5743	***64719*	FRANCISCO VERA MARTINEZ	3,10	72	223,22
2020-07-ERTE-0403	***41898*	FRANCISCO VIDAL CREVILLEN	5,58	90	502,62
2020-07-ERTE-5219	***42015*	FRANCISCO VIVANCOS BELMONTE	1,85	49	90,70
2020-07-ERTE-3206	***57561*	FRANCO ANTONIO FRANCO LÓPEZ	5,53	90	497,58
2020-07-ERTE-6036	***57239*	FRANCO GONZALO BENITEZ	1,04	68	70,43
2020-07-ERTE-3231	***67564*	FREDDY PATRICIO CABASCANGO CABASCANGO	5,81	77	447,27
2020-07-ERTE-3950	***83686*	FRÉDERIQUE CORINA VAN HECKE	5,77	86	495,93
2020-07-ERTE-6054	***96992*	FRENDAZOILA-LUNA ANDARIAS PÉREZ	0,38	90	33,93
2020-07-ERTE-2099	***83683*	FUENSANTA BARBA SOLER	1,30	75	97,71
2020-07-ERTE-0476	***34209*	FUENSANTA FLORENCIANO PINTADO	5,44	72	392,02
2020-07-ERTE-4232	***43733*	FUENSANTA HERNANDEZ SANCHEZ	4,82	82	395,38
2020-07-ERTE-1731	***98135*	FUENSANTA MARTINEZ JIMENEZ	5,34	90	480,57
2020-07-ERTE-0202	***09894*	FUENSANTA ORTUÑO GONZALEZ	5,84	90	525,93
2020-07-ERTE-5762	***05544*	FUENSANTA RIQUELME SANCHEZ	6,61	73	482,29
2020-07-ERTE-0431	***02454*	FUENSANTA ROSARIO GARCIA GARCIA	3,99	90	359,28
2020-07-ERTE-1934	***55259*	FULGENCIA GOMBAU MARTINEZ	3,88	90	348,90
2020-07-ERTE-4491	***21621*	FULGENCIO ALCARAZ GONZALEZ	5,71	54	308,38
2020-07-ERTE-5930	***55078*	FULGENCIO FERNANDEZ FERNANDEZ	4,33	77	333,56
2020-07-ERTE-3215	***06604*	FULGENCIO MARTÍNEZ MARTINEZ	0,82	70	57,58
2020-07-ERTE-3266	***98519*	FULGENCIO MARTINEZ QUINTO	5,94	69	409,98
2020-07-ERTE-5484	***46390*	FULGENCIO MARTINEZ VALLS	5,44	90	490,02
2020-07-ERTE-3309	***66173*	GABRIEL BANEGAS PIZARRO	6,83	36	245,90
2020-07-ERTE-5261	***48781*	GABRIEL CARLOS COBARRO CANELLA	5,70	90	512,70
2020-07-ERTE-2914	***05046*	GABRIEL FRANCISCO VELASCO JIMÉNEZ	3,60	87	312,91
2020-07-ERTE-4270	***58180*	GABRIEL PEREIRA VASCONCELOS DA SILVA	3,00	84	252,20
2020-07-ERTE-2246	***24322*	GABRIEL PEREZ LOZAN	0,97	90	87,48
2020-07-ERTE-1449	***17097*	GABRIEL SAURA MUNJERA	4,86	90	437,73
2020-07-ERTE-3988	***72890*	GABRIEL TORRES BEAUMONT	5,94	77	457,51
2020-07-ERTE-2697	***48641*	GABRIELA ESTEFANIA SALAZAR ROJAS	3,68	90	331,05
2020-07-ERTE-4644	***11531*	GABRIELA PATRICIA DIX LOPEZ	5,99	90	539,16
2020-07-ERTE-4074	***54972*	GABRIELA VIVIANA GUERRERO BASANTES	4,25	90	382,62
2020-07-ERTE-4105	***90007*	GARCÍA LAURA PÉREZ	1,87	90	168,56
2020-07-ERTE-6046	***55586*	GASPAR FUENTES MUÑOZ	2,97	80	237,89
2020-07-ERTE-1670	***24523*	GEMA LARA GABARRÓN	7,17	71	508,83
2020-07-ERTE-4048	***15674*	GEMA LOPEZ ORTIZ	3,57	56	199,64
2020-07-ERTE-0024	***12721*	GEMA LORENTE ORDAX	5,72	90	514,35
2020-07-ERTE-1474	***14330*	GEMA NAVARRO BUENDÍA	3,37	90	302,91
2020-07-ERTE-3186	***57808*	GEMA SANCHEZ MARIN	3,04	45	136,98
2020-07-ERTE-4199	***09359*	GEMMA DOLORES CAMPOS HERNANDEZ	5,16	67	345,41
2020-07-ERTE-2600	***36273*	GEMMA MUÑOZ LÓPEZ	2,58	87	224,05
2020-07-ERTE-4316	***19744*	GEMMA NAVARRO ALFÉREZ	1,55	90	139,77
2020-07-ERTE-1842	***35964*	GENESIS LISSETH REYES MENDOZA	5,51	90	495,69
2020-07-ERTE-0669	***62036*	GENESIS YARITZA PAREDES VELEZ	6,13	90	551,76
2020-07-ERTE-3942	***63995*	GERARDO ESTEBAN MARIN CORBALAN	5,32	90	478,68
2020-07-ERTE-3613	***18550*	GERARDO MARIN FERNANDEZ	3,82	71	271,27
2020-07-ERTE-5774	***18616*	GERARDO SAEZ BANEGAS	0,04	90	3,66
2020-07-ERTE-1148	***54877*	GERMAN MORENO CARRILLO	2,52	90	226,68
2020-07-ERTE-0231	***98590*	GERMÁN MUELAS GARCÍA	3,72	90	334,41
2020-07-ERTE-2401	***65943*	GERMAN RODRIGUEZ SOLERA	0,56	90	50,34
2020-07-ERTE-4668	***22289*	GERMAN SEVILLA ESPIN	4,86	90	437,76
2020-07-ERTE-4995	***44592*	GERMAN ZUÑEL LORENTE	3,12	90	280,92
2020-07-ERTE-2716	***29831*	GERMANIA ELIZABETH LÓPEZ ACOSTA	6,07	90	546,72
2020-07-ERTE-0049	***32415*	GEROGINA MURESAN-ENACHE	7,17	90	645,00
2020-07-ERTE-2517	***26845*	GERSON LIBER ALGARAÑAZ ORELLANA	6,38	90	574,44
2020-07-ERTE-1790	***19337*	GHIZLAN MARZOUKI	5,89	90	529,71
2020-07-ERTE-2712	***76656*	GILBERIA FALL	5,93	57	338,28
2020-07-ERTE-3825	***86568*	GINA RAMIREZ LENIS	0,97	67	65,15
2020-07-ERTE-4731	***98893*	GINA DUMITRACHE	3,90	90	351,42
2020-07-ERTE-2022	***57534*	GINA MELISA GIOVANINI	2,76	47	129,56
2020-07-ERTE-2713	***22498*	GINÉS ALBERTO ASENSIO MUÑOZ	1,24	80	98,93
2020-07-ERTE-6129	***55499*	GINES ALCARAZ CUEVAS	2,51	90	226,11



2020-07-ERTE-5480	***41561*	GINES CARBONELL MARTINEZ	1,08	90	97,59
2020-07-ERTE-5288	***81298*	GINES CAVA BELCHI	5,79	76	440,39
2020-07-ERTE-4896	***19307*	GINÉS HERNÁNDEZ BERNAL	5,84	51	298,03
2020-07-ERTE-2995	***10592*	GINES LORCA BORRAS	0,66	90	59,10
2020-07-ERTE-0670	***22496*	GINÉS MORALES DURÁN	3,69	90	331,89
2020-07-ERTE-1647	***56474*	GINÉS RUBIO LOPEZ	0,81	90	73,02
2020-07-ERTE-1404	***04580*	GINESA CONESA ROS	3,89	90	350,04
2020-07-ERTE-0701	***65522*	GINESA GIMENEZ CEGARRA	0,83	90	74,43
2020-07-ERTE-1316	***77434*	GIOVANNY RODRIGO CHASE CURILLO	5,46	90	491,28
2020-07-ERTE-0362	***74227*	GIUSEPPE CRITELLI	2,84	90	255,72
2020-07-ERTE-5060	***50391*	GLADYS DIAZ ALONSO	2,62	72	188,52
2020-07-ERTE-1448	***73495*	GLADYS ENMA PAZMIÑO GARCIA	2,94	90	264,54
2020-07-ERTE-2390	***07988*	GLADYS GONZALEZ VELOTTO	5,81	71	412,42
2020-07-ERTE-0537	***75057*	GLADYS ISABEL LOZANO SALAZAR	5,35	90	481,83
2020-07-ERTE-4314	***44489*	GLENDA MARIBEL CALLE HERRERA	5,76	80	460,77
2020-07-ERTE-0734	***27910*	GLORIA BENITO AGUERA	0,91	90	81,78
2020-07-ERTE-2208	***75592*	GLORIA AMPARITO BASANTES ALVEAR	0,23	46	10,75
2020-07-ERTE-4164	***64344*	GLORIA ESPERANZA MARTINEZ MURCIA	3,38	90	303,99
2020-07-ERTE-5661	***83474*	GLORIA GARCIA SOTO	5,44	64	348,01
2020-07-ERTE-0140	***16667*	GLORIA HERNANDEZ LOPEZ	1,10	90	98,79
2020-07-ERTE-4051	***30738*	GLORIA MARTINEZ MESA	6,25	48	299,98
2020-07-ERTE-2932	***72679*	GLORIA PATRICIA HENAO VELEZ	3,83	90	344,40
2020-07-ERTE-0958	***47224*	GLORIA QUESADA VILLAR	3,95	90	355,23
2020-07-ERTE-4709	***12342*	GONZALEZ VICTOR GUERRERO	5,77	81	467,10
2020-07-ERTE-5406	***11398*	GONZALO DIAZ ROSADO	1,03	30	31,01
2020-07-ERTE-5655	***61252*	GONZALO GARCIA GALLEGO	5,51	90	496,32
2020-07-ERTE-1426	***93687*	GONZALO MARTIN CAPUTO	5,14	90	462,30
2020-07-ERTE-0181	***16970*	GRECI MARIELA PEREZ RODRIGUEZ	7,17	90	645,00
2020-07-ERTE-5073	***95744*	GREGÓRIA LLANO RUANO	3,76	90	338,82
2020-07-ERTE-2216	***00888*	GREGORIO DIAZ BELANDO	5,01	70	350,75
2020-07-ERTE-3736	***00018*	GREGORY JOSE FERREIRA YANEZ	5,90	90	530,97
2020-07-ERTE-3516	***21267*	GUILLERMINA ARMIJOS ORDOÑEZ	5,61	90	505,14
2020-07-ERTE-4406	***60151*	GUILLERMO JOSÉ MANZANARES NAVARRO	2,85	90	256,35
2020-07-ERTE-5881	***01647*	GUILLERMO SANTOS TUDELA	2,15	90	193,74
2020-07-ERTE-4729	***86324*	GUSTAVO ESPI MECA	5,39	45	242,49
2020-07-ERTE-1938	***76867*	HAFID MESSAOUI	2,88	90	258,81
2020-07-ERTE-2998	***99047*	HAFIDA LEBKIRI	6,03	90	542,31
2020-07-ERTE-4745	***36863*	HALIMA EL ASRAOUI	5,34	90	480,57
2020-07-ERTE-4872	***22665*	HALIMA EL JANNADY	4,17	84	350,36
2020-07-ERTE-1610	***25773*	HAMID AAOUFIR	3,69	90	331,89
2020-07-ERTE-5880	***32839*	HAMID CHOUITRI	4,95	90	445,29
2020-07-ERTE-3544	***21858*	HAMID EL WAJANI GHAZOUALI	0,40	57	23,01
2020-07-ERTE-4821	***50892*	HANANE DARNI RACHOUK	3,07	90	276,45
2020-07-ERTE-4479	***80054*	HANANE EL MAKHROUT	6,82	90	614,13
2020-07-ERTE-1780	***98835*	HANIA CLARISSA MESSARINA MEZARINA	4,21	90	379,17
2020-07-ERTE-1429	***03039*	HANNA ZELINSKA	1,90	90	171,24
2020-07-ERTE-5739	***37665*	HANS NIVARDO MERCADO BUSTAMANTE	5,55	72	399,58
2020-07-ERTE-4304	***44006*	HARRY HOMMENGA PAÑOS	8,83	84	741,97
2020-07-ERTE-3921	***49813*	HAYAT KTAMAT	3,46	90	311,10
2020-07-ERTE-5615	***48990*	HECTOR DANIEL CARPARELLI BELLICO	4,65	75	348,50
2020-07-ERTE-0419	***57769*	HECTOR FERNANDO ALBAN ZAMBRANO	5,31	90	478,05
2020-07-ERTE-0960	***68853*	HEE BONG YOUN	0,81	90	73,26
2020-07-ERTE-5849	***77022*	HELEN PAOLA CABRERA SEVERINO	2,56	73	186,93
2020-07-ERTE-4831	***95767*	HELEN YOMARA CAICEDO CARRION	5,45	71	387,07
2020-07-ERTE-2855	***11979*	HELENA MARIN LOPEZ	6,44	90	579,48
2020-07-ERTE-2743	***28054*	HERMINIA HIDALGO GARCIA	5,77	90	519,00
2020-07-ERTE-0989	***63328*	HERMINIA MOLEON GONZALEZ	6,03	90	542,31
2020-07-ERTE-0891	***44104*	HERNÁN LOYZA MILLAURO	1,34	90	120,27
2020-07-ERTE-5535	***77957*	HICHAM BENIAICHT	6,44	72	463,58
2020-07-ERTE-0281	***37776*	HICHAM MOUNADI	6,60	56	369,58
2020-07-ERTE-5727	***45957*	HILDA MARIA MOLDOVAN	3,57	77	274,79
2020-07-ERTE-3179	***03746*	HILDA MERCEDES GUTIERREZ JIMA	1,62	90	146,04



2020-07-ERTE-2511	***83568*	HILDEGARD CASTILLO LOPEZ	5,51	77	424,63
2020-07-ERTE-3478	***66221*	HOLGER OMAR SILVA CHAPALBAY	1,53	90	137,31
2020-07-ERTE-1122	***54486*	HORTENSIA CALDERON CONESA	6,08	90	547,35
2020-07-ERTE-2026	***82982*	HOUDA EL MOFTY	5,81	84	487,93
2020-07-ERTE-3395	***94813*	HOURIA CHLIYAH	4,40	75	330,13
2020-07-ERTE-0933	***31468*	HOWARD CLARK HUME	2,50	30	74,93
2020-07-ERTE-0190	***58112*	HUGO ANDRES SILVA ANDRADE	6,31	82	517,64
2020-07-ERTE-4615	***06752*	HUGO GABRIEL GUILLEN PAREDES	3,79	90	340,71
2020-07-ERTE-3290	***23399*	IBAN FERNANDEZ BELDA	3,90	90	351,42
2020-07-ERTE-1207	***18650*	IBAN GUTIÉRREZ MARIN	5,86	66	387,07
2020-07-ERTE-5495	***51046*	ICIAR ACHIRICA ROSIQUE	5,72	90	515,22
2020-07-ERTE-3655	***83838*	IGNACIA MARTINEZ LOPEZ	3,73	90	336,03
2020-07-ERTE-5914	***52772*	IGNACIO FERNANDEZ GARCIA	2,86	90	257,12
2020-07-ERTE-2219	***24130*	IGNACIO GONZALEZ SERRANO	4,49	90	403,71
2020-07-ERTE-2014	***21499*	IGNACIO GONZÁLEZ MARTÍNEZ	1,57	90	141,57
2020-07-ERTE-0494	***84702*	IGNACIO MARTÍN LARA	3,57	90	321,18
2020-07-ERTE-2373	***80401*	IKRAM KADRI	0,79	77	61,19
2020-07-ERTE-5874	***21544*	ILBAR ECUADOR TORRES PEÑA	4,73	90	425,76
2020-07-ERTE-2728	***11305*	ILHAM MOUTAOUASSIL	7,50	90	675,24
2020-07-ERTE-0020	***87177*	ILHAM SBAA	0,80	77	61,84
2020-07-ERTE-5945	***51385*	ILIN METODIEV ILIEV	6,03	74	445,90
2020-07-ERTE-3111	***54446*	INGRID GARCIA ZAPATA	0,82	90	73,89
2020-07-ERTE-0830	***25440*	INGRID TATIANA GIRON GONZALEZ	7,17	90	645,00
2020-07-ERTE-3875	***26566*	INGRITTY SUELY CANTERO CANTERO	4,21	90	379,14
2020-07-ERTE-3149	***90835*	INMACULADA ALVAREZ GUALDA	6,17	58	358,01
2020-07-ERTE-6130	***23627*	INMACULADA AYALA GARCIA	1,40	57	79,69
2020-07-ERTE-2817	***61837*	INMACULADA BERMEJO DEL VAS	4,08	90	367,53
2020-07-ERTE-1038	***31383*	INMACULADA BERNAL MONDEJAR	2,94	90	264,15
2020-07-ERTE-6145	***97461*	INMACULADA CARRION FRUTOS	6,61	72	476,18
2020-07-ERTE-0043	***49422*	INMACULADA CONCEPCIÓN CÁNOVAS ASENSIO	0,94	90	84,69
2020-07-ERTE-0052	***97557*	INMACULADA CONCEPCIÓN MAYOL MORALES	4,93	90	443,70
2020-07-ERTE-3037	***44643*	INMACULADA CONCEPCIÓN RUIZ HERNÁNDEZ	2,71	81	219,38
2020-07-ERTE-3811	***04986*	INMACULADA CONCEPCION TORRES ALBARRACIN	1,38	71	98,24
2020-07-ERTE-5275	***44054*	INMACULADA CONCEPCIÓN VILLASEÑOR SANCHEZ	6,20	90	558,06
2020-07-ERTE-6012	***46184*	INMACULADA DA CRUZ GONCALVES	1,07	74	79,33
2020-07-ERTE-1410	***83681*	INMACULADA GÁLVEZ NICOLÁS	0,19	79	14,83
2020-07-ERTE-1211	***85885*	INMACULADA LACAL IBAÑEZ	4,72	90	424,50
2020-07-ERTE-0003	***54950*	INMACULADA MARTINEZ BALLESTER	6,63	71	470,56
2020-07-ERTE-1645	***99551*	INMACULADA MARTINEZ MURCIA	4,13	77	317,73
2020-07-ERTE-2754	***33537*	INMACULADA MARTÍNEZ SÁNCHEZ	5,77	76	438,80
2020-07-ERTE-0785	***93709*	INMACULADA MARTOS RUBIO	5,17	90	465,45
2020-07-ERTE-0607	***98273*	INMACULADA MORALES LOPEZ	2,37	51	120,99
2020-07-ERTE-4716	***74076*	INMACULADA MULA MOYA	5,44	55	299,07
2020-07-ERTE-1268	***87428*	INMACULADA NAVARRO ABELLAN	5,81	90	522,78
2020-07-ERTE-0998	***86992*	INMACULADA PAREDES PÉREZ	4,42	90	398,04
2020-07-ERTE-2481	***03287*	INMACULADA PEÑARANDA LÓPEZ	3,05	90	274,77
2020-07-ERTE-4724	***85499*	INMACULADA RUIZ SAURA	1,50	90	135,42
2020-07-ERTE-3377	***46032*	INMACULADA SANTOS ROMERO	2,01	64	128,77
2020-07-ERTE-4025	***65550*	INMACULADA TOMAS ALBALADEJO	1,07	90	96,33
2020-07-ERTE-1255	***84384*	INMACULADA UREÑA MARTINEZ	0,27	57	15,31
2020-07-ERTE-3444	***13789*	INMACULADA GINER BOSCH	6,38	90	573,81
2020-07-ERTE-4061	***82937*	INOCENCIA ANDRADA PEREZ	5,59	90	503,25
2020-07-ERTE-3745	***10702*	IÑAKI GARCIA FIGUERAS	3,57	90	321,18
2020-07-ERTE-5695	***66554*	ION BOGDAN	6,95	90	625,47
2020-07-ERTE-5971	***13080*	IONE SANCHEZ HERNANDEZ	1,19	90	107,37
2020-07-ERTE-4121	***93398*	IRENE RUIZ IGUALADA	6,74	90	606,57
2020-07-ERTE-4372	***22866*	IRENE ALONSO AGUILAR	3,94	90	354,65
2020-07-ERTE-3247	***53286*	IRENE ÁLVAREZ CÁNOVAS	4,26	90	383,31
2020-07-ERTE-6190	***35793*	IRENE BALLESTA TOMAS	1,95	90	175,23
2020-07-ERTE-2201	***11556*	IRENE DE DOLORES MARTINEZ MORENO	2,21	90	199,14
2020-07-ERTE-5793	***64133*	IRENE GONZALEZ MARIN	3,99	90	358,98
2020-07-ERTE-1342	***38910*	IRENE GUILLEN RODRIGUEZ	4,17	90	375,03



2020-07-ERTE-5690	***06669*	IRENE MARAVILLAS SUAREZ SANCHEZ	2,74	90	246,27
2020-07-ERTE-3876	***60056*	IRENE MARÍA CEGARRA LEÓN	1,28	57	72,73
2020-07-ERTE-0678	***22441*	IRENE MARTINEZ ALMANSA	5,51	77	424,09
2020-07-ERTE-5226	***98417*	IRENE MONREAL GIMENEZ	2,31	56	129,36
2020-07-ERTE-1805	***08957*	IRENE MOYA MARTINEZ	1,21	59	71,27
2020-07-ERTE-0152	***05252*	IRENE ORTIZ DIAZ	2,29	90	205,71
2020-07-ERTE-2731	***31035*	IRENE PALAO MARCO	2,61	87	226,75
2020-07-ERTE-5955	***37763*	IRENE PASTOR LOPEZ	6,61	71	469,07
2020-07-ERTE-1192	***46572*	IRENE RODRIGUEZ GARCIA	6,28	80	502,77
2020-07-ERTE-1503	***30785*	IRENE RUIZ GARCÍA	0,88	90	78,96
2020-07-ERTE-4829	***85679*	IRENE SANCHEZ PIANELO	4,04	55	222,07
2020-07-ERTE-0583	***49640*	IRENEGOMEZ PEREZ	4,42	80	353,25
2020-07-ERTE-1008	***89677*	IRINA GAUKA KUZNECOVA	5,68	90	510,81
2020-07-ERTE-4341	***50118*	IRIS CRUZ MÁRMOL	5,45	71	387,07
2020-07-ERTE-1032	***92257*	IRIS PEÑA DIAZ	4,13	58	239,25
2020-07-ERTE-2983	***00339*	IRYNA DALEKA	5,49	77	423,01
2020-07-ERTE-4168	***12177*	IRYNA GERMAN	7,17	71	508,83
2020-07-ERTE-3658	***44582*	IRYNA LUKYANOVA	2,41	77	185,44
2020-07-ERTE-4779	***69233*	ISABEL BAREA POZO	2,35	90	211,47
2020-07-ERTE-3283	***28674*	ISABEL CLEMENTE RUIZ	5,09	59	300,59
2020-07-ERTE-0927	***94004*	ISABEL GARCIA ROS	2,90	90	260,70
2020-07-ERTE-4436	***34830*	ISABEL MEGIAS NAVARRO	2,20	73	160,79
2020-07-ERTE-5110	***76006*	ISABEL SANCHEZ PEREZ	5,83	90	524,67
2020-07-ERTE-0878	***39483*	ISABEL ALCARAZ OUJO	6,33	90	569,40
2020-07-ERTE-5076	***58103*	ISABEL ARIAS MARTINEZ	2,43	90	218,25
2020-07-ERTE-1216	***41676*	ISABEL BALERIOLA TORNERO	1,63	90	147,06
2020-07-ERTE-3951	***87599*	ISABEL BERMEJO GOMEZ	4,70	56	263,20
2020-07-ERTE-4305	***14169*	ISABEL BLAZQUEZ SOLER	5,84	90	525,93
2020-07-ERTE-3828	***63099*	ISABEL CANOVES GRANADOS	5,83	84	489,69
2020-07-ERTE-0799	***49455*	ISABEL CARRILLO PEREZ	4,35	90	391,11
2020-07-ERTE-6077	***41819*	ISABEL CASALES PEÑALVER	4,21	90	378,90
2020-07-ERTE-2642	***32050*	ISABEL CRSITINA PEREZ ORTEGA	1,72	80	137,79
2020-07-ERTE-1334	***93428*	ISABEL DOLORES TERUEL MARTÍNEZ	6,24	90	561,21
2020-07-ERTE-2661	***16606*	ISABEL DURÁN ORTEGA	6,18	77	475,83
2020-07-ERTE-0457	***84576*	ISABEL GALINDO JUAREZ	6,12	90	550,50
2020-07-ERTE-5582	***82444*	ISABEL GARCIA CAYUELA	4,86	90	437,10
2020-07-ERTE-0102	***69487*	ISABEL GARCIA NICOLAS	0,64	77	49,54
2020-07-ERTE-3393	***09830*	ISABEL GARCÍA RUIZ	5,74	90	516,48
2020-07-ERTE-0063	***29630*	ISABEL GARCÍA URREA	2,81	90	252,57
2020-07-ERTE-4772	***94193*	ISABEL HERNANDEZ PEREZ	0,68	90	60,91
2020-07-ERTE-0312	***86894*	ISABEL LOPEZ GARCIA	4,86	90	437,73
2020-07-ERTE-0995	***21266*	ISABEL LOPEZ GARCIA	2,49	90	224,52
2020-07-ERTE-0844	***77860*	ISABEL LÓPEZ GIL	4,88	74	360,95
2020-07-ERTE-3138	***21377*	ISABEL MARIA MARTINEZ BARTOLOME	1,73	67	115,75
2020-07-ERTE-5514	***53940*	ISABEL MARIA ARTERO LOPEZ	0,81	90	72,96
2020-07-ERTE-1339	***67323*	ISABEL MARIA FERNANDEZ BASTIDA	4,86	90	437,10
2020-07-ERTE-5390	***84611*	ISABEL MARÍA GARCÍA ADAN	4,04	82	331,28
2020-07-ERTE-3239	***83291*	ISABEL MARIA GARCIA GALINDO	3,95	90	355,11
2020-07-ERTE-4602	***56414*	ISABEL MARIA GARCIA MARTINEZ	6,50	57	370,60
2020-07-ERTE-2095	***80765*	ISABEL MARIA GARCIA NAVARRO	1,43	90	128,85
2020-07-ERTE-0637	***80229*	ISABEL MARÍA LÓPEZ FRUTOS	5,44	90	489,39
2020-07-ERTE-5651	***68775*	ISABEL MARÍA MENDEZ SOLER	5,80	90	522,15
2020-07-ERTE-5369	***51096*	ISABEL MARIA MOLINA VEGARA	5,32	90	478,68
2020-07-ERTE-3586	***98403*	ISABEL MARIA NAVARRO SANTA	0,95	77	73,20
2020-07-ERTE-4933	***57674*	ISABEL MARÍA ORTIZ SÁNCHEZ	2,36	74	174,47
2020-07-ERTE-0500	***16187*	ISABEL MARIA PARDO ROS	6,68	90	600,90
2020-07-ERTE-5794	***46709*	ISABEL MARIA SANCHEZ GARCIA	3,19	84	268,04
2020-07-ERTE-0172	***41067*	ISABEL MARIA SANCHEZ-FORTUN PEREZ	6,82	59	402,60
2020-07-ERTE-1930	***92558*	ISABEL MARTÍNEZ GOMEZ	0,33	90	29,55
2020-07-ERTE-5812	***29520*	ISABEL MARTINEZ MARTINEZ	3,02	90	271,47
2020-07-ERTE-0510	***65229*	ISABEL MATEO HERNÁNDEZ	3,53	90	317,31
2020-07-ERTE-1951	***67015*	ISABEL MOJICA VIVANCOS	0,33	90	29,41



2020-07-ERTE-5780	***54981*	ISABEL MOLINO PIVIDAL	5,83	84	489,69
2020-07-ERTE-1070	***52069*	ISABEL MORALES ALMAGRO	5,93	90	533,49
2020-07-ERTE-5619	***80393*	ISABEL NAVARRO LOPEZ	6,70	90	602,79
2020-07-ERTE-3467	***43817*	ISABEL NICOLAS NADAL	3,27	90	294,63
2020-07-ERTE-6124	***01400*	ISABEL NIETO MANZANARES	6,11	84	513,21
2020-07-ERTE-4296	***02072*	ISABEL OLIVARES SANCHEZ	5,98	74	442,30
2020-07-ERTE-1240	***16550*	ISABEL PALAZON PIÑERO	5,11	90	459,78
2020-07-ERTE-5145	***08360*	ISABEL PEREZ MORALES	3,05	90	274,62
2020-07-ERTE-4211	***06704*	ISABEL PINAR OLIVARES	5,55	90	499,47
2020-07-ERTE-1471	***91170*	ISABEL PLANILLAS GARCIA	5,62	90	505,77
2020-07-ERTE-5676	***86704*	ISABEL PONCE MARTÍNEZ	5,16	90	464,82
2020-07-ERTE-4430	***65700*	ISABEL PORTUGUES TEJUELO	4,05	55	222,84
2020-07-ERTE-0175	***88883*	ISABEL RAQUEL PARRA DOMENE	5,37	90	483,09
2020-07-ERTE-5874	***45749*	ISABEL ROMERA MORENO	0,81	90	72,96
2020-07-ERTE-6066	***91714*	ISABEL RUIZ TORRECILLA	6,61	57	376,98
2020-07-ERTE-3520	***52783*	ISABEL SABATER VALERA	6,17	46	283,94
2020-07-ERTE-2459	***46862*	ISABEL SERRANO SÁNCHEZ	5,96	90	536,64
2020-07-ERTE-0535	***55852*	ISABEL SERRANO SERRANO	1,85	90	166,62
2020-07-ERTE-3759	***89963*	ISABEL SOLANO GARCIA	1,25	90	112,62
2020-07-ERTE-3731	***54138*	ISABEL SOLER SEGOVIA	3,21	90	288,48
2020-07-ERTE-0141	***63944*	ISABEL TORIBIO CAMARA	1,98	90	178,17
2020-07-ERTE-0306	***49655*	ISABEL TUDELA CANOVAS	4,06	90	365,28
2020-07-ERTE-4284	***61191*	ISABEL VIDAL ORTIZ	2,83	78	221,08
2020-07-ERTE-2556	***61475*	ISAMEL VILLALBA MARTINEZ	6,90	48	331,23
2020-07-ERTE-0298	***00823*	ISIDORO MIGUEL ZAPATA MARTÍNEZ	3,67	90	330,00
2020-07-ERTE-4345	***79207*	ISIDRO DAVID ABELLANEDA PERAN	2,60	90	234,24
2020-07-ERTE-4664	***04064*	ISMAEL LOPEZ BARBA	5,91	80	473,09
2020-07-ERTE-4680	***21253*	ISMAEL LÓPEZ LORCA	1,34	90	120,21
2020-07-ERTE-5579	***69159*	ISMAEL MOLINO PIVIDAL	5,83	84	489,69
2020-07-ERTE-2109	***56892*	ISMAEL MURCIA GALVEZ	3,23	54	174,19
2020-07-ERTE-4861	***96209*	ISMAEL SANCHEZ PARRA	4,89	55	269,04
2020-07-ERTE-1566	***93122*	ISMAEL ZAMORA ROMERO	5,21	76	395,71
2020-07-ERTE-4631	***80614*	ISRAEL MARTINEZ FERNANDEZ	7,17	34	243,67
2020-07-ERTE-3376	***99259*	ISRAEL GORRETA RUIZ	3,22	90	289,68
2020-07-ERTE-0793	***30607*	ISRAEL GRIMALDEZ SANCHEZ	5,79	90	521,25
2020-07-ERTE-3685	***58882*	IVAN ALEJANDRO LOYZA BOBAN	1,43	90	129,09
2020-07-ERTE-4057	***38912*	IVAN AMOR FERNANDEZ	5,26	70	368,39
2020-07-ERTE-4448	***59778*	IVAN FRANCO MARTINEZ	6,71	65	436,26
2020-07-ERTE-2427	***16315*	IVAN GARCIA MARTINEZ	5,95	90	535,38
2020-07-ERTE-3454	***32881*	IVAN JAVIER LOPEZ PARRA	6,12	71	434,28
2020-07-ERTE-3596	***31741*	IVAN MARTINEZ GIL	0,92	76	70,12
2020-07-ERTE-1752	***80270*	IVAN MONTIEL DIAZ	5,81	84	487,93
2020-07-ERTE-4669	***32668*	IVÁN SÁNCHEZ CARRILLO	5,73	90	515,85
2020-07-ERTE-5330	***98838*	IZABELLA BATISTA REIS	0,35	90	31,24
2020-07-ERTE-0666	***54590*	JACINTO MONTERO PEDREÑO	1,00	90	89,97
2020-07-ERTE-0304	***55236*	JAIME ALFREDO TENORIO HURTADO	7,17	90	645,00
2020-07-ERTE-4749	***31330*	JAIME DAVID JIMENEZ ECHEVERRÍA	6,23	90	560,58
2020-07-ERTE-0002	***56847*	JAIME ESCALONA ACOSTA	2,76	90	248,73
2020-07-ERTE-0331	***86623*	JAIME ESPIN CUELLO	5,42	90	487,50
2020-07-ERTE-2144	***05616*	JAIME GEA SANCHEZ	2,27	76	172,80
2020-07-ERTE-2738	***35415*	JAIME IGNACIO OYOLA SUAREZ	5,78	54	312,16
2020-07-ERTE-5104	***41124*	JAIME SOTO MORENO	2,69	90	242,16
2020-07-ERTE-3121	***88889*	JAIRO URIEL SANTIZO	5,78	90	520,26
2020-07-ERTE-6015	***21513*	JAMIE LEE STEWART	0,94	90	84,77
2020-07-ERTE-4806	***68976*	JANAYNA PERES PAES LEME	5,79	90	521,52
2020-07-ERTE-3009	***27885*	JANELA VICTORIA MORAN BARREIRO	6,78	77	522,19
2020-07-ERTE-5804	***95399*	JANET ROGELIA SALAZAR	4,64	90	417,72
2020-07-ERTE-3397	***02745*	JANETH MARIXA MENDEZ SILVA	6,11	71	433,79
2020-07-ERTE-0120	***96621*	JAVIER ALFONSO GÁLVEZ CAS	3,69	90	331,89
2020-07-ERTE-4079	***59212*	JAVIER ARTURO BARREIRO NODAR	3,22	90	289,68
2020-07-ERTE-4293	***31581*	JAVIER DIAZ PEREZ	1,39	54	75,15
2020-07-ERTE-2248	***49186*	JAVIER GABARRÓN GÓMEZ	2,59	84	217,45



2020-07-ERTE-1287	***39042*	JAVIER GALLEGO ILLAN	3,77	77	289,91
2020-07-ERTE-4936	***35824*	JAVIER GOMEZ VALERA	4,79	77	369,11
2020-07-ERTE-1530	***37238*	JAVIER HIDALGO MUÑOZ	5,81	90	522,78
2020-07-ERTE-3624	***03662*	JAVIER JIMENEZ HERNANDEZ	0,89	78	69,78
2020-07-ERTE-5594	***66089*	JAVIER MARIN HERRERO	6,49	40	259,51
2020-07-ERTE-2595	***12880*	JAVIER MARÍN MUÑOZ	1,33	90	119,64
2020-07-ERTE-3931	***83357*	JAVIER MARTINEZ MARTINEZ	6,49	90	584,52
2020-07-ERTE-1129	***62343*	JAVIER MIRALLES TOMAS	4,63	77	356,20
2020-07-ERTE-5564	***42761*	JAVIER MOLINA LÓPEZ	5,00	81	404,73
2020-07-ERTE-5912	***63481*	JAVIER MORENO PIÑERO	0,56	55	30,82
2020-07-ERTE-1517	***00636*	JAVIER MORILLAS SANZ	5,81	56	325,29
2020-07-ERTE-3760	***42878*	JAVIER PAGAN LOPEZ	6,09	71	432,30
2020-07-ERTE-2116	***48337*	JAVIER PÉREZ REVERTE	0,60	61	36,60
2020-07-ERTE-4674	***01434*	JAVIER RAMIREZ GILABERT	5,71	30	171,32
2020-07-ERTE-3864	***02530*	JAVIER ROSIQUE CAYUELA	2,34	75	175,20
2020-07-ERTE-0278	***24670*	JAVIER SANCHEZ FERNANDEZ	4,95	90	445,92
2020-07-ERTE-3002	***77086*	JAVIER SANCHEZ ORTIZ	3,22	70	225,17
2020-07-ERTE-3175	***70559*	JAVIER TORRES ASTONDOA	2,48	57	141,57
2020-07-ERTE-1284	***98832*	JAVIER VIDAL ARGEMÍ	0,82	31	25,54
2020-07-ERTE-1706	***55350*	JEMAA LAARAJ LAAREJ	5,70	90	512,70
2020-07-ERTE-6061	***68669*	JENIFER LOPEZ FERNANDEZ	5,91	53	313,05
2020-07-ERTE-5337	***04368*	JENIFER MORENO TRIANA	2,64	90	237,45
2020-07-ERTE-6058	***20022*	JENNIFER MARTINEZ RUIZ	6,03	90	542,31
2020-07-ERTE-0692	***36117*	JENNIFER MORALES NARANJO	5,82	77	448,35
2020-07-ERTE-1959	***34675*	JENNIFER TABARES GAVIRIA	6,22	76	472,85
2020-07-ERTE-2202	***82814*	JENNY ALEXANDRA MINCHALA MATUTE	5,89	90	529,71
2020-07-ERTE-3226	***40127*	JENNY PATRICIA URGILEZ TIPAN	0,23	90	21,03
2020-07-ERTE-5962	***69748*	JERÓNIMA INIESTA LOPEZ	6,02	90	541,68
2020-07-ERTE-2343	***87561*	JERONIMA JIMÉNEZ GARCÍA	5,03	80	402,53
2020-07-ERTE-4765	***69464*	JERONIMA PEREZ GARCIA	2,69	75	202,08
2020-07-ERTE-5620	***77560*	JERONIMO CAMPOS MUÑOZ	5,76	90	518,37
2020-07-ERTE-3439	***33457*	JERONIMO COSTA CUENCA	5,44	57	310,35
2020-07-ERTE-3015	***54110*	JERONIMO MONDEJAR BERNAL	0,69	30	20,75
2020-07-ERTE-2376	***87121*	JERONIMO SAN LEANDRO ROCA	3,70	90	333,15
2020-07-ERTE-4088	***65928*	JERONIMO SARMIENTO MARTÍNEZ	0,41	60	24,70
2020-07-ERTE-1986	***28503*	JERONIMO VELAZQUEZ PINTENO	4,30	90	387,33
2020-07-ERTE-0968	***43450*	JESICA DIAZ ORTIN	1,37	90	123,66
2020-07-ERTE-2505	***60291*	JESICA LEAL ALCOLEA	5,60	90	503,88
2020-07-ERTE-1707	***22159*	JESSICA GARRIGÓS GOMARIZ	2,67	57	151,94
2020-07-ERTE-3097	***48889*	JESSICA GARCIA MARTINEZ	3,78	57	215,61
2020-07-ERTE-4840	***36799*	JESSICA JAZMIN LAZ RIVAS	5,82	70	407,10
2020-07-ERTE-4810	***36886*	JESSICA MARTINEZ PALLARES	2,54	90	228,24
2020-07-ERTE-4929	***62648*	JESSICA NAVARRO MOYANO	5,43	84	456,20
2020-07-ERTE-3892	***93649*	JESSICA SANCHEZ RUIZ	4,42	81	357,67
2020-07-ERTE-6079	***52494*	JESSICA SERRANO GOMEZ	4,77	86	409,85
2020-07-ERTE-4521	***35478*	JESÚS MARTÍNEZ FERNÁNDEZ	0,94	60	56,62
2020-07-ERTE-4740	***20614*	JESÚS CANO GIL	5,39	90	484,98
2020-07-ERTE-4228	***50792*	JESÚS ESCRIBANO MARTÍNEZ	7,17	90	645,00
2020-07-ERTE-4938	***09062*	JESUS FERNANDEZ BERNAL	3,83	71	272,24
2020-07-ERTE-0982	***43176*	JESUS FRANCO SOLER	6,02	90	541,68
2020-07-ERTE-5704	***11016*	JESUS GIL JIMENEZ	5,48	90	493,17
2020-07-ERTE-3571	***40167*	JESÚS GÓMEZ VELANDRINO	1,47	90	131,94
2020-07-ERTE-5000	***11376*	JESÚS HERNÁNDEZ ALARCÓN	3,73	90	335,37
2020-07-ERTE-4242	***18294*	JESUS LOPEZ BANEGAS	2,74	70	191,50
2020-07-ERTE-5555	***53939*	JESÚS LOPEZ LOPEZ	0,86	90	77,37
2020-07-ERTE-3010	***12331*	JESUS LOPEZ MARTINEZ	7,17	90	645,00
2020-07-ERTE-5953	***59482*	JESÚS LOPEZ ORENES	6,33	41	259,39
2020-07-ERTE-2212	***18661*	JESUS MANUEL RAMIREZ HORTELANO	6,17	52	320,61
2020-07-ERTE-3995	***30945*	JESÚS MARTÍNEZ HERNÁNDEZ	3,72	56	208,08
2020-07-ERTE-5685	***02536*	JESUS MARTINEZ SAURA	2,98	85	253,36
2020-07-ERTE-1286	***61351*	JESUS MOTOS MOTOS	5,37	90	483,09
2020-07-ERTE-2989	***16932*	JESUS MUÑOZ HERNANDEZ	4,59	73	334,78



2020-07-ERTE-2557	***19127*	JESUS MUÑOZ ALVARO	4,01	71	284,45
2020-07-ERTE-5438	***65032*	JESUS NAVARRO RUBIO	5,17	76	393,05
2020-07-ERTE-3894	***76882*	JESÚS PÉREZ DE GEA	6,19	71	439,75
2020-07-ERTE-4148	***03907*	JESÚS PÉREZ VERDÚ	0,65	48	31,18
2020-07-ERTE-3052	***84440*	JESÚS RUIZ GARCÍA	4,16	90	374,34
2020-07-ERTE-2196	***69272*	JESÚS RUIZ SÁNCHEZ	5,32	90	478,68
2020-07-ERTE-1486	***41423*	JESUS SALVADOR BASTIDA GIL	0,82	90	73,65
2020-07-ERTE-4104	***17956*	JESUS SANCHEZ BONACASA	2,48	59	146,54
2020-07-ERTE-3538	***23110*	JHOAN SEBASTIÁN LEÓN CEBALLOS	3,03	43	130,12
2020-07-ERTE-6073	***45779*	JIM DANIEL BROKVIST	3,66	90	329,52
2020-07-ERTE-5392	***63197*	JOANA CAMPOY LOPEZ	4,94	90	444,99
2020-07-ERTE-4439	***16822*	JOAO MAURICIO ARAUJO DOS SANTOS	4,81	55	264,81
2020-07-ERTE-5106	***52281*	JOAQUIN BUENDIA GALLEGO	4,58	57	260,87
2020-07-ERTE-0481	***83955*	JOAQUIN CANO VALERA	2,99	90	269,52
2020-07-ERTE-3080	***88032*	JOAQUIN ESTEBAN RUIZ	5,69	90	512,07
2020-07-ERTE-2471	***35410*	JOAQUÍN GARCÍA SANMACARIO	5,43	69	374,72
2020-07-ERTE-3197	***94283*	JOAQUIN GIMENEZ VICENTE	5,64	90	507,66
2020-07-ERTE-1643	***05113*	JOAQUIN GUERRERO TAPIA	2,63	58	152,58
2020-07-ERTE-4247	***06135*	JOAQUIN HERNANDEZ CEGARRA	0,92	90	82,41
2020-07-ERTE-4953	***92089*	JOAQUIN JOSE RODRIGUEZ BARROSO	5,80	90	522,15
2020-07-ERTE-4373	***77873*	JOAQUIN LABORDA SANCHEZ	2,87	90	258,54
2020-07-ERTE-2148	***34540*	JOAQUIN LOPEZ COLL	0,14	90	12,48
2020-07-ERTE-0508	***87181*	JOAQUÍN LÓPEZ NAVARRO	3,84	90	345,75
2020-07-ERTE-0314	***11260*	JOAQUIN MARTINEZ MUÑOZ	6,11	90	549,87
2020-07-ERTE-1315	***01678*	JOAQUIN MUÑOZ CANOVAS	0,19	58	11,29
2020-07-ERTE-0364	***52133*	JOAQUÍN NICOLÁS PEREA	0,27	90	24,09
2020-07-ERTE-5024	***19653*	JOAQUÍN NOGUEROL GARCÍA	5,84	51	298,03
2020-07-ERTE-2652	***22880*	JOAQUÍN PAREDES SÁNCHEZ	5,97	90	537,27
2020-07-ERTE-0986	***41463*	JOAQUÍN PLAZAS MARTÍNEZ	6,53	71	463,61
2020-07-ERTE-5533	***23573*	JOAQUIN ROJO RODRIGUEZ	0,75	90	67,29
2020-07-ERTE-0895	***76839*	JOAQUIN RUBIO PEREZ	0,85	69	58,35
2020-07-ERTE-3777	***88762*	JOAQUIN VERA VILLANUEVA	6,63	57	377,78
2020-07-ERTE-5403	***48658*	JOAQUINA COLOMA BERNAL	5,60	90	503,88
2020-07-ERTE-3634	***69091*	JOAQUINA MARIN VILLALBA	0,70	90	63,03
2020-07-ERTE-6187	***03349*	JOAQUINA SARABIA MARTINEZ	5,82	90	523,44
2020-07-ERTE-1708	***16722*	JOHANA MARIBEL MORA REA	5,97	77	459,66
2020-07-ERTE-2001	***92633*	JOHANNA ROMINA MEYER GALEANO	6,06	82	496,97
2020-07-ERTE-2627	***55843*	JOHN ALVARO DE MOYA SANTOS	2,85	90	256,92
2020-07-ERTE-4761	***22647*	JOHN VICENTE NUÑEZ GONZALEZ	7,04	40	281,63
2020-07-ERTE-2895	***78134*	JONATAN JORGE ROCA PARDO	5,82	90	523,41
2020-07-ERTE-3345	***72772*	JONATAN QUINTANA AMANTE	1,42	74	104,91
2020-07-ERTE-0810	***75110*	JONATAN RUANO POVEDA	2,24	77	172,17
2020-07-ERTE-2544	***00153*	JONATHAN TORRES PECO	1,13	90	101,27
2020-07-ERTE-3392	***50278*	JONNATHAN ALEJANDRO URVINA CAJAMARCA	5,65	57	321,92
2020-07-ERTE-5475	***29454*	JORDAN ALEXANDER VILLARROEL DUQUE	5,88	90	529,08
2020-07-ERTE-2578	***10006*	JORDI LOPEZ DE LA CERDA	6,07	55	333,72
2020-07-ERTE-5230	***44732*	JORGE AGUILAR BELMONTE	3,54	90	318,96
2020-07-ERTE-2520	***89622*	JORGE ARANDA FERNÁNDEZ	5,93	90	533,49
2020-07-ERTE-1128	***52116*	JORGE GARCÍA NÚÑEZ	5,81	77	447,27
2020-07-ERTE-1510	***43440*	JORGE GUTIERREZ ROMERO	2,61	90	234,93
2020-07-ERTE-2146	***33604*	JORGE JUAN AGUERA GOMEZ	6,66	85	566,33
2020-07-ERTE-4981	***71036*	JORGE LUIS INTRIAGO HERNANDEZ	6,03	73	440,38
2020-07-ERTE-3117	***51926*	JORGE MARIO VASCO LOPEZ	5,77	34	196,07
2020-07-ERTE-4673	***22880*	JORGE MORTE CARRASCO	5,81	70	406,61
2020-07-ERTE-0664	***40076*	JORGE PERAGALO MANZANARES	0,30	90	26,97
2020-07-ERTE-2493	***19135*	JORGE RUIZ FERRERES	1,83	90	164,94
2020-07-ERTE-6161	***18961*	JORGE ZAPATA PEREZ	4,54	68	308,83
2020-07-ERTE-4811	***07035*	JORMAN DAVIS TAMAYO PIGUAVE	4,98	81	403,60
2020-07-ERTE-3945	***28005*	JOSE AGUSTIN BERNAL LOPEZ	5,35	90	481,83
2020-07-ERTE-2851	***93992*	JOSE AGUSTIN ESTEBAN PONCE	7,01	55	385,31
2020-07-ERTE-0655	***12765*	JOSE ALBERTO ALBAN ZAMBRANO	3,22	90	289,68
2020-07-ERTE-2606	***45037*	JOSE ALBERTO FUENTES REY	5,46	74	403,94



2020-07-ERTE-3100	***02481*	JOSE ALBERTO JARAMILLO GALLEGO	6,50	60	390,10
2020-07-ERTE-2769	***45967*	JOSE ALBERTO MARTINEZ VAZQUEZ	5,95	90	535,38
2020-07-ERTE-4678	***68385*	JOSÉ ALEJANDRO HERNÁNDEZ FUSTER	3,02	90	272,13
2020-07-ERTE-3102	***11935*	JOSE ALFREDO CARVAJAL	4,09	56	228,85
2020-07-ERTE-1363	***88503*	JOSÉ ANDRÉS REBOLLO GARCÍA DE LAS BAYONAS	1,40	90	125,88
2020-07-ERTE-4431	***92006*	JOSE ANGEL ARAUCO MAÑOGLIL	5,00	77	385,28
2020-07-ERTE-0758	***45692*	JOSE ANGEL ARROYO MARTINEZ	0,59	88	52,24
2020-07-ERTE-3462	***16621*	JOSE ANGEL BAEZA GARRO	2,53	90	227,31
2020-07-ERTE-0273	***95952*	JOSE ANGEL JIMENEZ CLEMENTE	6,94	90	624,84
2020-07-ERTE-2145	***99168*	JOSE ÁNGEL LUCAS LÓPEZ	2,43	90	218,49
2020-07-ERTE-0770	***27470*	JOSE ANGEL PALAZON MOLINA	5,82	90	523,41
2020-07-ERTE-3194	***38760*	JOSE ANGEL PIERNAS MANZANARES	1,72	90	154,86
2020-07-ERTE-6095	***70216*	JOSE ANGEL ROMERO LOPEZ	4,46	90	401,19
2020-07-ERTE-5834	***22982*	JOSE ANGEL SANCHEZ SALCEDO	2,65	90	238,65
2020-07-ERTE-1437	***04406*	JOSE ANGEL YEPES SOTO	2,75	90	247,20
2020-07-ERTE-2973	***92397*	JOSÉ ANTONIO CORBALAN CANO	6,23	76	473,38
2020-07-ERTE-2612	***96051*	JOSE ANTONIO GARCIA MARTINEZ	3,97	90	357,72
2020-07-ERTE-0284	***08593*	JOSE ANTONIO ALARCON DURAN	5,44	90	489,39
2020-07-ERTE-0983	***83050*	JOSÉ ANTONIO AYALA SOTO	2,50	90	224,79
2020-07-ERTE-0723	***97917*	JOSE ANTONIO BAREA GARCIA	3,39	90	304,80
2020-07-ERTE-3498	***23167*	JOSE ANTONIO CABEZA FERNANDEZ	3,64	58	211,04
2020-07-ERTE-3545	***53819*	JOSE ANTONIO CANO GARCIA	2,60	90	234,30
2020-07-ERTE-4791	***01539*	JOSE ANTONIO EGEA AVILES	3,51	90	315,51
2020-07-ERTE-5445	***15273*	JOSE ANTONIO FERNANDEZ GARCIA	3,16	90	284,79
2020-07-ERTE-2379	***81410*	JOSE ANTONIO FUENTES TEVAR	5,87	90	528,45
2020-07-ERTE-2708	***41622*	JOSE ANTONIO GARCIA VALERO	5,82	77	447,81
2020-07-ERTE-5861	***30366*	JOSE ANTONIO GONZALEZ GARCIA	1,06	82	86,56
2020-07-ERTE-4657	***99077*	JOSE ANTONIO GRACIA ROCA	5,44	55	299,46
2020-07-ERTE-0101	***70146*	JOSE ANTONIO GUERRERO TORAL	2,04	90	183,54
2020-07-ERTE-4202	***92798*	JOSE ANTONIO JIMENEZ MORENO	0,85	60	50,74
2020-07-ERTE-1256	***82835*	JOSE ANTONIO LOPEZ CANOVAS	2,82	79	222,75
2020-07-ERTE-1898	***17608*	JOSE ANTONIO LOPEZ LORENTE	6,43	41	263,70
2020-07-ERTE-4836	***71106*	JOSE ANTONIO MARIN MARIN	6,61	57	376,58
2020-07-ERTE-0884	***68043*	JOSÉ ANTONIO MARTÍNEZ CABRERA	0,87	90	78,63
2020-07-ERTE-1656	***55771*	JOSE ANTONIO MARTINEZ LOPEZ	5,33	90	479,31
2020-07-ERTE-2724	***67540*	JOSE ANTONIO MINGUEZ SAURA	4,65	90	418,86
2020-07-ERTE-0675	***67724*	JOSE ANTONIO MIRAS HEREDIA	3,76	55	207,06
2020-07-ERTE-3898	***52153*	JOSÉ ANTONIO MURCIA GÓMEZ	1,29	90	115,89
2020-07-ERTE-4792	***15577*	JOSE ANTONIO NAVARRO CASTEJON	1,05	58	61,04
2020-07-ERTE-0519	***90426*	JOSE ANTONIO NUÑEZ LLORENS	3,30	90	297,30
2020-07-ERTE-4997	***91936*	JOSE ANTONIO ORENES ROSAGRO	5,63	90	507,03
2020-07-ERTE-0466	***53189*	JOSÉ ANTONIO PAREDES PAREDES	5,56	90	500,73
2020-07-ERTE-1219	***36993*	JOSE ANTONIO ROJO MARIN	1,33	57	75,79
2020-07-ERTE-1312	***67432*	JOSÉ ANTONIO RUIPÉREZ VERA	3,48	90	313,62
2020-07-ERTE-0730	***00819*	JOSE ANTONIO RUIZ CANTERO	6,61	90	595,23
2020-07-ERTE-3961	***15675*	JOSE ANTONIO SANCHEZ GARCIA	2,97	90	267,63
2020-07-ERTE-3641	***25599*	JOSE ANTONIO SANCHEZ PADILLA	3,79	77	291,50
2020-07-ERTE-5359	***59055*	JOSE ANTONIO VIDAL ALONSO	0,72	76	54,58
2020-07-ERTE-4498	***99279*	JOSE ARACIL HERNANDEZ	2,46	90	221,43
2020-07-ERTE-5667	***11830*	JOSÉ AURELIO FRUTOS GARCIA	6,27	82	514,19
2020-07-ERTE-3394	***20985*	JOSE BAÑO SANCHEZ	4,49	90	404,34
2020-07-ERTE-1093	***13190*	JOSE BERENGÚI MARTINEZ	5,95	90	535,38
2020-07-ERTE-4864	***17353*	JOSE BERNABE CARMONA MARTINEZ	0,87	30	26,23
2020-07-ERTE-1242	***78113*	JOSÉ CAMPOY NORTES	5,73	90	515,85
2020-07-ERTE-3635	***23226*	JOSÉ CANOVAS RUIZ	3,34	90	301,02
2020-07-ERTE-3996	***46748*	JOSE CARLOS FUENTES RODRIGUEZ	6,24	47	293,41
2020-07-ERTE-4573	***47164*	JOSÉ CARLOS MARÍN MOLINA	0,10	71	6,79
2020-07-ERTE-1631	***37343*	JOSE CARLOS MARTINEZ ESCOTO	5,87	90	528,45
2020-07-ERTE-3273	***85747*	JOSE CARLOS RUIZ GONZÁLEZ	6,41	90	577,05
2020-07-ERTE-1775	***45188*	JOSE CARPENA CASTAÑO	6,73	76	511,68
2020-07-ERTE-3284	***65041*	JOSE CASTILLO MARTÍNEZ	1,87	71	133,10
2020-07-ERTE-3714	***30448*	JOSE CHACON BLAYA	3,13	65	203,75



2020-07-ERTE-0540	***15297*	JOSE DANIEL MARTINEZ PEREZ	5,96	90	536,01
2020-07-ERTE-4755	***59302*	JOSE DANIEL MOLINA MARTINEZ	1,08	82	88,29
2020-07-ERTE-3592	***36378*	JOSÉ DAVID CÁNOVAS GARCÍA	5,83	90	524,67
2020-07-ERTE-0153	***69812*	JOSÉ DAVID GINER PÉREZ	4,94	72	355,73
2020-07-ERTE-2675	***00077*	JOSE DAVID JIMENEZ CAMARA	3,30	90	296,61
2020-07-ERTE-3486	***12055*	JOSE DE PACO FERNANDEZ	3,46	58	200,89
2020-07-ERTE-4854	***62513*	JOSE ENRIQUE GONZALEZ LOPEZ	6,71	64	429,55
2020-07-ERTE-0554	***18216*	JOSE ERNESTO CARRILLO VERA	0,32	90	28,86
2020-07-ERTE-1576	***20923*	JOSE ESTEBAN RIOS QUINTERO	0,90	81	72,66
2020-07-ERTE-1171	***64178*	JOSÉ FERNANDEZ FUENTES	6,45	90	580,11
2020-07-ERTE-6149	***15897*	JOSE FERNANDEZ SANCHEZ	5,80	84	487,34
2020-07-ERTE-4351	***00537*	JOSE FERNANDO CORTES TAFUR	6,14	90	553,02
2020-07-ERTE-1963	***13493*	JOSE FERNANDO JIMENEZ RUIZ	6,75	90	607,83
2020-07-ERTE-3362	***19639*	JOSE FRANCISCO FERNANDEZ IBAÑEZ	0,94	90	84,93
2020-07-ERTE-1025	***56954*	JOSE FRANCISCO GUIJARRO CORRAL	5,99	90	539,16
2020-07-ERTE-5868	***93481*	JOSE FRANCISCO LORCA MARTINEZ	6,06	90	545,46
2020-07-ERTE-4937	***47683*	JOSE FRANCISCO MARTINEZ BELMAR	1,41	90	126,87
2020-07-ERTE-1110	***97845*	JOSE FRANCISCO MUÑOZ SANCHEZ	4,23	83	350,81
2020-07-ERTE-1759	***69722*	JOSE FRANCISCO PEREZ ANDRES	0,45	90	40,20
2020-07-ERTE-1895	***40518*	JOSE FRANCISCO ROSAS ROMERO	0,25	90	22,56
2020-07-ERTE-3068	***04032*	JOSE FRANCISCO SANCHEZ HELLIN	0,90	57	51,39
2020-07-ERTE-5530	***84473*	JOSE GABRIEL MILLAN DIAZ	5,44	90	489,39
2020-07-ERTE-6055	***48283*	JOSE GARCIA CARCELES	2,60	90	234,24
2020-07-ERTE-2480	***81450*	JOSÉ GARCÍA LANZAS	6,14	80	491,57
2020-07-ERTE-1721	***80261*	JOSÉ GARCÍA MARTÍNEZ	6,70	90	602,79
2020-07-ERTE-2466	***64071*	JOSÉ GARCÍA MARTÍNEZ	1,66	73	121,52
2020-07-ERTE-2377	***59451*	JOSE GARCIA SANCHEZ	5,64	90	507,66
2020-07-ERTE-5358	***83594*	JOSE GARRIGÓS AVILÉS	1,16	74	85,96
2020-07-ERTE-0558	***80268*	JOSE GERMAN TOMAS LOPEZ	2,69	90	241,80
2020-07-ERTE-1709	***58821*	JOSE GIL SANCHEZ	5,39	90	484,98
2020-07-ERTE-1014	***34811*	JOSÉ GONZALEZ MARTÍNEZ	2,46	90	221,46
2020-07-ERTE-1831	***47581*	JOSE GUILLERMO VERA GALLARDO	3,63	58	210,66
2020-07-ERTE-4570	***86412*	JOSE HUMBERTO VALCARCEL MARTINEZ	4,75	72	342,12
2020-07-ERTE-0220	***00913*	JOSE IGNACIO MORENO BROCAL	0,56	77	43,02
2020-07-ERTE-2751	***79167*	JOSE JAIRO DOMINGUEZ ALVAREZ	5,30	79	419,07
2020-07-ERTE-6146	***77908*	JOSE JAVIER MARTINEZ LUNA	6,83	76	519,13
2020-07-ERTE-0253	***01701*	JOSE JAVIER MARTINEZ RODRIGUEZ	5,31	90	478,05
2020-07-ERTE-2445	***35687*	JOSÉ JAVIER PEREZ OLIVER	6,33	90	570,03
2020-07-ERTE-6163	***77993*	JOSE JAVIER SALIETO RECHE	0,85	90	76,74
2020-07-ERTE-1567	***90271*	JOSE JAVIER VALVERDE PEÑALVER	4,44	80	354,93
2020-07-ERTE-0471	***10571*	JOSE JUAN FERNANDEZ PASTOR	0,17	90	15,00
2020-07-ERTE-2254	***13116*	JOSE JUAN GARRE MELGAREJO	6,05	90	544,20
2020-07-ERTE-5144	***76159*	JOSE JUAN MATA GOMEZ	1,54	90	138,48
2020-07-ERTE-4408	***70239*	JOSE JULIAN ARMERO GARCIA	5,63	63	354,48
2020-07-ERTE-2803	***87742*	JOSE LOZANO BERNABE	0,73	51	37,42
2020-07-ERTE-0929	***42043*	JOSE LUIS BORGES DA SILVA	0,92	75	69,20
2020-07-ERTE-0629	***38131*	JOSE LUIS CABALLERO CANO	5,20	87	452,75
2020-07-ERTE-3971	***40536*	JOSE LUIS CARAVACA YEPES	5,69	90	512,07
2020-07-ERTE-3106	***92712*	JOSÉ LUIS MARCOS PÉREZ	6,07	90	546,09
2020-07-ERTE-2619	***90175*	JOSE LUIS MARIN SOTO	5,54	72	399,07
2020-07-ERTE-2114	***08742*	JOSE LUIS MARTIN MOUZO	4,16	90	374,10
2020-07-ERTE-2571	***97878*	JOSE LUIS RODRIGUEZ AGUILERA	2,36	59	139,01
2020-07-ERTE-5811	***45183*	JOSE LUIS RODRIGUEZ MEANA	0,19	85	15,92
2020-07-ERTE-0269	***40182*	JOSE LUIS ROMERA GOMEZ	6,98	90	627,99
2020-07-ERTE-0257	***69096*	JOSE LUIS RUIZ-CLEMENTE MORENO	0,06	90	5,55
2020-07-ERTE-1948	***85264*	JOSE LUIS SANCHEZ-MIGALLON EGEA	3,82	90	343,86
2020-07-ERTE-3972	***26877*	JOSE LUIS VISCARRA SOTO	4,42	55	243,25
2020-07-ERTE-2730	***78253*	JOSE MANUEL MARTÍNEZ DELGADO	5,82	65	378,02
2020-07-ERTE-6004	***86301*	JOSE MANUEL AGUILAR MENDEZ	4,44	77	341,62
2020-07-ERTE-1166	***50685*	JOSE MANUEL AGUIRRE AMANTE	0,75	90	67,41
2020-07-ERTE-4012	***07633*	JOSÉ MANUEL ÁLVAREZ GARCÍA	2,36	71	167,44
2020-07-ERTE-1213	***51174*	JOSE MANUEL BELDA BERNAL	4,66	90	419,46



2020-07-ERTE-1094	***34586*	JOSE MANUEL ESTEBAN GARCIA	3,19	90	287,16
2020-07-ERTE-2170	***41365*	JOSE MANUEL FERRER MENDEZ	5,66	66	373,67
2020-07-ERTE-6177	***65844*	JOSE MANUEL GARCIA POZO	4,35	50	217,63
2020-07-ERTE-4828	***90960*	JOSE MANUEL GUTIERREZ MOLINA	5,82	53	308,23
2020-07-ERTE-2539	***73399*	JOSÉ MANUEL HERRERA CARDENAS	6,30	90	566,88
2020-07-ERTE-2128	***19928*	JOSÉ MANUEL HERRERA MARTINEZ	7,01	57	399,32
2020-07-ERTE-6029	***67185*	JOSE MANUEL HUERTAS MUNUERA	5,61	90	505,14
2020-07-ERTE-2165	***60574*	JOSE MANUEL MARIN VAZQUEZ	0,38	90	33,90
2020-07-ERTE-4630	***88646*	JOSE MANUEL MARTINEZ SANCHEZ	0,39	57	22,22
2020-07-ERTE-1605	***72566*	JOSÉ MANUEL MURCIA GAMBÍN	5,95	90	535,38
2020-07-ERTE-2039	***64835*	JOSÉ MANUEL PALLARES PEREZ	1,36	90	122,10
2020-07-ERTE-4558	***05672*	JOSÉ MANUEL PELEGRÍN GARCÍA	2,62	80	209,89
2020-07-ERTE-4252	***94072*	JOSE MANUEL RAIGAL LÓPEZ	2,05	90	184,86
2020-07-ERTE-2795	***17880*	JOSE MANUEL SANCHEZ FERNANDEZ	1,16	90	104,46
2020-07-ERTE-0148	***89787*	JOSE MANUEL SANCHEZ RUIZ	2,16	90	194,55
2020-07-ERTE-1179	***55909*	JOSE MANUEL SORIANO DE LUIS	4,65	90	418,20
2020-07-ERTE-1911	***21260*	JOSE MANUEL TAPIA TORRES	6,76	55	371,84
2020-07-ERTE-0417	***69687*	JOSE MARIA MARTINEZ GARCIA	3,04	90	273,93
2020-07-ERTE-6141	***59180*	JOSE MARIA CUESTA NUÑEZ	1,43	90	129,00
2020-07-ERTE-3747	***15989*	JOSE MARIA GAMBIN GARCIA	4,30	90	387,36
2020-07-ERTE-3997	***58314*	JOSÉ MARÍA LLORENTE LÓPEZ	3,70	90	332,88
2020-07-ERTE-4909	***78798*	JOSÉ MARÍA MANZANARES CAPARRÓS	2,88	65	186,96
2020-07-ERTE-0972	***53768*	JOSE MARIA MORALES RINCON	5,94	58	344,62
2020-07-ERTE-3805	***64889*	JOSE MARIA NAVARRO PARRA	5,63	90	506,40
2020-07-ERTE-0065	***29286*	JOSE MARIA PEREZ CEREZUELA	0,35	90	31,38
2020-07-ERTE-2773	***23806*	JOSE MARIA ROBLES MORENO	2,64	64	168,81
2020-07-ERTE-3430	***28995*	JOSE MARIA SALAS GARCIA	5,32	52	276,57
2020-07-ERTE-1405	***62893*	JOSE MARIANO LA PAZ PEREZ	4,87	90	438,36
2020-07-ERTE-5768	***80271*	JOSE MARIN AZNAR	6,95	30	208,49
2020-07-ERTE-3189	***79997*	JOSE MARIO TOBAR ALVAREZ	1,20	76	90,87
2020-07-ERTE-5437	***48101*	JOSE MARTINEZ GARCIA	3,72	90	334,71
2020-07-ERTE-4379	***28496*	JOSE MECA LIRON	2,34	47	109,75
2020-07-ERTE-0906	***69111*	JOSE MIGUEL ALBALADEJO YEBENES	6,40	90	575,70
2020-07-ERTE-1073	***97083*	JOSÉ MIGUEL GÓMEZ VICENTE	4,84	82	397,10
2020-07-ERTE-3145	***04720*	JOSE MIGUEL INIESTA ARJONA	6,61	90	595,23
2020-07-ERTE-3325	***95077*	JOSE MIGUEL LOPEZ RUBIO	7,01	55	385,31
2020-07-ERTE-2355	***22426*	JOSE MIGUEL MARTINEZ ALCOLEA	5,93	90	533,49
2020-07-ERTE-5417	***35486*	JOSE MIGUEL MARTINEZ ASENSIO	6,71	57	382,57
2020-07-ERTE-3724	***08338*	JOSE MIGUEL MORENO CALVO	1,21	61	73,81
2020-07-ERTE-2352	***76486*	JOSÉ MIGUEL RUIZ BAÑÓN	1,00	80	79,89
2020-07-ERTE-0201	***89000*	JOSE MIGUEL SOLA MORANO	3,46	90	311,25
2020-07-ERTE-1557	***00148*	JOSE MOTA POLANCO	5,32	90	478,68
2020-07-ERTE-5630	***18854*	JOSE ORTEGA MARTINEZ	3,12	90	281,16
2020-07-ERTE-3933	***08662*	JOSE ORTEGA SERRANO	5,80	72	417,72
2020-07-ERTE-3319	***09867*	JOSE OSORIO DE HARO	3,79	90	341,34
2020-07-ERTE-2092	***24116*	JOSE PEREZ SOLA	2,95	90	265,74
2020-07-ERTE-5990	***98945*	JOSÉ RAMÓN CERVANTES FENOLL	2,32	74	171,41
2020-07-ERTE-2825	***34092*	JOSE RICARDO FERNANDEZ VALVERDE	4,27	90	384,21
2020-07-ERTE-5131	***45323*	JOSE RICARDO NICOLAS RUIZ	1,69	61	103,25
2020-07-ERTE-4540	***34294*	JOSE RIQUELME MARTINEZ	2,40	71	170,38
2020-07-ERTE-4502	***82022*	JOSE ROCAMORA ALACID	5,80	83	481,54
2020-07-ERTE-1182	***35230*	JOSE RUBÉN LÓPEZ MARÍN	4,28	90	384,81
2020-07-ERTE-1666	***84828*	JOSÉ RUIZ MARÍN	4,06	60	243,52
2020-07-ERTE-5458	***64808*	JOSE RUIZ MORENO	3,72	90	334,77
2020-07-ERTE-1181	***93191*	JOSÉ SALINAS PUJANTE	3,73	90	335,66
2020-07-ERTE-0042	***84326*	JOSE SANCHIS MOYA	3,57	90	321,18
2020-07-ERTE-4757	***08255*	JOSE SANTIAGO RIQUELME RUIZ	1,77	57	100,87
2020-07-ERTE-5699	***26072*	JOSE SOLER RAMOS	1,72	90	154,86
2020-07-ERTE-0821	***59175*	JOSE VENTURA MONSERRAT DE MOLINA	3,16	90	284,01
2020-07-ERTE-3686	***20534*	JOSECHU ORTEGA VICTORIA	1,67	67	112,11
2020-07-ERTE-6010	***66991*	JOSEFA ABENZA QUIJADA	5,33	71	378,62
2020-07-ERTE-5395	***84810*	JOSEFA ALCARAZ AMO	0,74	55	40,76



2020-07-ERTE-0096	***42871*	JOSEFA ALCARAZ SOTO	3,07	90	276,51
2020-07-ERTE-3862	***32315*	JOSEFA ANDREU MORALES	5,87	90	528,45
2020-07-ERTE-2864	***37352*	JOSEFA ANTONIA PIVIDAL OTALORA	5,80	84	487,34
2020-07-ERTE-3721	***76203*	JOSEFA AROCA NOGUERA	3,55	90	319,92
2020-07-ERTE-3537	***83138*	JOSEFA BALLESTA MORALES	5,98	30	179,30
2020-07-ERTE-5986	***97546*	JOSEFA BASTIDA BERNABE	1,58	86	135,94
2020-07-ERTE-2260	***37886*	JOSEFA BENAVENTE ABELLÁN	3,24	70	227,01
2020-07-ERTE-3079	***85446*	JOSEFA CABEZOS BALLESTER	2,71	90	243,75
2020-07-ERTE-2261	***16162*	JOSEFA CANO PERELLO	0,54	90	48,39
2020-07-ERTE-2772	***32679*	JOSEFA CANOVAS PEREZ	2,51	90	225,48
2020-07-ERTE-2127	***47954*	JOSEFA CONESA MARTINEZ	0,11	90	9,93
2020-07-ERTE-5147	***28104*	JOSEFA DEL CERRO SANCHEZ	0,69	87	60,23
2020-07-ERTE-4109	***16315*	JOSEFA FERNANDEZ ALCARAZ	1,22	90	109,83
2020-07-ERTE-3753	***57911*	JOSEFA FERNÁNDEZ GARCÍA	2,55	77	196,14
2020-07-ERTE-2609	***12305*	JOSEFA GALLEGO FERNANDES	5,71	86	491,12
2020-07-ERTE-1681	***07863*	JOSEFA GARCÍA ABENZA	4,21	90	379,17
2020-07-ERTE-1501	***77251*	JOSEFA GARCIA GONZALEZ	3,55	90	319,29
2020-07-ERTE-3438	***61700*	JOSEFA GARCIA PEREZ	1,54	84	129,25
2020-07-ERTE-3088	***51217*	JOSEFA GONZALEZ MARTINEZ	5,75	90	517,74
2020-07-ERTE-0719	***87063*	JOSEFA GONZALEZ ROBLES	2,30	90	207,15
2020-07-ERTE-3680	***71049*	JOSEFA GUARINOS MULERO	6,20	90	558,06
2020-07-ERTE-4732	***47052*	JOSEFA HERNANDEZ PEREZ	2,60	90	233,97
2020-07-ERTE-4393	***59106*	JOSEFA HERNANDEZ VALERO	3,57	78	278,36
2020-07-ERTE-2999	***76295*	JOSEFA HERRERO JOVER	3,16	56	176,79
2020-07-ERTE-4622	***18684*	JOSEFA HURTADO RUIZ	4,17	90	375,33
2020-07-ERTE-3137	***60791*	JOSEFA JIMÉNEZ SERRANO	4,88	74	360,95
2020-07-ERTE-1618	***74840*	JOSEFA JURADO FERNANDEZ	3,42	90	307,92
2020-07-ERTE-3077	***50471*	JOSEFA LOPEZ GOMEZ	5,44	90	490,02
2020-07-ERTE-4099	***69001*	JOSEFA LÓPEZ PÉREZ	4,04	90	364,02
2020-07-ERTE-0413	***21874*	JOSEFA LOPEZ RUIZ	5,61	90	505,14
2020-07-ERTE-0567	***57828*	JOSEFA MARIA CONESA LINARES	6,26	90	563,73
2020-07-ERTE-6041	***63950*	JOSEFA MARIA PARRA MORILLAS	0,81	90	72,96
2020-07-ERTE-0461	***70402*	JOSEFA MARIN LOPEZ	1,66	90	149,82
2020-07-ERTE-0058	***44848*	JOSEFA MARÍN MUÑOZ	1,78	90	160,59
2020-07-ERTE-4991	***77365*	JOSEFA MARTIN HERRERO	5,81	90	522,78
2020-07-ERTE-1750	***00431*	JOSEFA MARTINEZ PARDO	5,82	90	524,04
2020-07-ERTE-5452	***95573*	JOSEFA MARTÍNEZ BERNAL	3,04	90	273,33
2020-07-ERTE-3975	***21746*	JOSEFA MARTINEZ LIZA	0,38	90	33,90
2020-07-ERTE-2251	***29881*	JOSEFA MARTINEZ PEREZ	5,93	90	533,49
2020-07-ERTE-5070	***28528*	JOSEFA MELERO NAVARRO	3,17	90	284,94
2020-07-ERTE-4090	***74644*	JOSEFA MONSERRATE MUÑOZ	1,42	90	127,86
2020-07-ERTE-0005	***09732*	JOSEFA MONTALBAN VEAS	2,13	90	192,03
2020-07-ERTE-1984	***13207*	JOSEFA MUÑOZ BELANDO	2,16	90	194,61
2020-07-ERTE-5427	***50240*	JOSEFA MUÑOZ CAMUÑEZ	6,00	90	539,79
2020-07-ERTE-5328	***35358*	JOSEFA MUÑOZ GUARDIOLA	0,26	90	23,32
2020-07-ERTE-4902	***09361*	JOSEFA NADAL SANCHEZ	0,67	90	60,05
2020-07-ERTE-3812	***05514*	JOSEFA NAVARRO PEREZ	1,66	90	149,82
2020-07-ERTE-0462	***83565*	JOSEFA OLMEDA ESTEVE	1,12	90	100,68
2020-07-ERTE-6026	***09770*	JOSEFA PAGAN SANCHEZ	5,75	76	437,20
2020-07-ERTE-6031	***23519*	JOSEFA PEREA HURTADO	0,56	63	35,20
2020-07-ERTE-5534	***87836*	JOSEFA PÉREZ DE TUDELA	1,57	90	141,06
2020-07-ERTE-3192	***98870*	JOSEFA PEREZ LOPEZ	3,12	90	281,01
2020-07-ERTE-1852	***33931*	JOSEFA PEREZ MOMPEAN	1,33	90	119,67
2020-07-ERTE-2939	***17335*	JOSEFA PINA ALEX	0,82	90	73,50
2020-07-ERTE-3775	***35030*	JOSEFA RAJA SANCHEZ	2,68	90	241,23
2020-07-ERTE-5154	***62449*	JOSEFA RAMON GIL	5,82	90	523,41
2020-07-ERTE-5091	***12042*	JOSEFA ROMERA FERRER-EGEA	0,64	90	57,27
2020-07-ERTE-5105	***91925*	JOSEFA RONDA CAYUELA	5,91	57	337,08
2020-07-ERTE-4843	***57820*	JOSEFA SALES PEREZ	5,95	90	535,38
2020-07-ERTE-3917	***34307*	JOSEFA SÁNCHEZ PÉREZ	6,18	77	475,83
2020-07-ERTE-0872	***89981*	JOSEFA SANCHEZ BUENDIA	4,25	90	382,92
2020-07-ERTE-3371	***24102*	JOSEFA SANDOVAL GONZALEZ	1,89	90	169,86



2020-07-ERTE-5221	***68467*	JOSEFA SOLANA BUENDÍA	6,37	90	572,85
2020-07-ERTE-1754	***05827*	JOSEFA TAMARA MUÑOZ MORENO	0,02	39	0,64
2020-07-ERTE-0429	***90487*	JOSEFA VICENTA IVARS LLINARES	5,55	79	438,42
2020-07-ERTE-4225	***41656*	JOSEFA ZAPATA CERON	1,73	90	155,49
2020-07-ERTE-5801	***28996*	JOSEFINA CARRILLO ORTEGA	5,70	90	512,70
2020-07-ERTE-1446	***02942*	JOSSUET STALIN TELLO GUZMÁN	4,81	90	432,69
2020-07-ERTE-3471	***55667*	JOSUE MIÑANO EGEA	4,98	69	343,83
2020-07-ERTE-0032	***37673*	JOSUE MONTOYA PEREZ	3,57	90	321,18
2020-07-ERTE-3631	***67525*	JUAN ANTONIO LOPEZ CACALES	3,45	90	310,20
2020-07-ERTE-1080	***75472*	JUAN A. CARPENA ABAD	4,86	90	437,10
2020-07-ERTE-2325	***44246*	JUAN ALFONSO FERNANDEZ BAÑOS	1,61	77	123,87
2020-07-ERTE-1095	***51975*	JUAN ANDRES ESPINOZA FARFAN	3,06	73	223,54
2020-07-ERTE-3012	***49619*	JUAN ANDRÉS GARCÍA MARTÍNEZ	1,39	72	99,94
2020-07-ERTE-3790	***16264*	JUAN ANGEL SANCHEZ MONTOYA	0,21	90	18,74
2020-07-ERTE-1748	***18120*	JUAN ANTONIO IZQUIERDO HUESCAR	7,01	57	399,32
2020-07-ERTE-1575	***67443*	JUAN ANTONIO AYALA BERMEJO	5,93	72	426,79
2020-07-ERTE-2740	***53395*	JUAN ANTONIO BARCELO ORTA	2,58	51	131,34
2020-07-ERTE-0426	***80983*	JUAN ANTONIO BERNABE GARCIA	3,45	90	310,47
2020-07-ERTE-2415	***99778*	JUAN ANTONIO BUCH MARTIN	5,61	90	505,14
2020-07-ERTE-3452	***99470*	JUAN ANTONIO GABARRON CARRASCO	6,12	71	434,28
2020-07-ERTE-0682	***46359*	JUAN ANTONIO GARCÍA MÍNGUEZ	5,25	90	472,38
2020-07-ERTE-2533	***38974*	JUAN ANTONIO GUERRERO CANOVAS	4,37	90	393,63
2020-07-ERTE-1935	***36423*	JUAN ANTONIO GUIRAO FERNÁNDEZ	1,74	90	156,75
2020-07-ERTE-1205	***70275*	JUAN ANTONIO LOPEZ GIMENEZ	6,29	90	566,25
2020-07-ERTE-2783	***27275*	JUAN ANTONIO MARQUINA SANCHEZ	1,27	60	75,94
2020-07-ERTE-1191	***75648*	JUAN ANTONIO MARTINEZ CABALLERO	4,70	55	258,65
2020-07-ERTE-1102	***76962*	JUAN ANTONIO MARTINEZ ALMANSA	5,61	77	431,97
2020-07-ERTE-3465	***02375*	JUAN ANTONIO MARTINEZ MARTINEZ	3,30	90	296,61
2020-07-ERTE-3872	***36538*	JUAN ANTONIO PUJANTE MÁRMOL	0,83	75	62,40
2020-07-ERTE-3435	***41444*	JUAN ANTONIO SANCHEZ MONTES MARTINEZ	5,44	90	489,39
2020-07-ERTE-1949	***58578*	JUAN ANTONIO SOLANO NAVARRO	6,01	90	541,05
2020-07-ERTE-1558	***26553*	JUAN ANTONIO SORIANO VILA	3,74	89	333,19
2020-07-ERTE-2534	***43056*	JUAN BERNABE MADRONA	3,57	90	321,18
2020-07-ERTE-2019	***74517*	JUAN CARLOS BALAGUER AVALOS	6,03	90	542,94
2020-07-ERTE-3879	***19301*	JUAN CARLOS MARTINEZ DE LA PLAZA ANDREU	0,45	46	20,52
2020-07-ERTE-1134	***02301*	JUAN CARLOS ORIVE ALVAREZ	1,35	90	121,47
2020-07-ERTE-2535	***83996*	JUAN CARLOS SANCHEZ CASTAÑON	3,57	90	321,18
2020-07-ERTE-3771	***49460*	JUAN CARLOS SANCHEZ MOROTE	6,18	82	506,73
2020-07-ERTE-2131	***22393*	JUAN CUARTERO GÓMEZ	2,41	73	176,00
2020-07-ERTE-4482	***20054*	JUAN CUQUERELLA ROCA	1,82	60	109,20
2020-07-ERTE-2682	***97299*	JUAN DE DIOS COSTA DE CAÑADA	0,40	90	36,02
2020-07-ERTE-5816	***04419*	JUAN DE DIOS MARTINEZ GABARRON	6,67	73	486,89
2020-07-ERTE-0270	***16649*	JUAN DE LA CRUZ VILLALOBOS GUTIERREZ	3,67	90	330,00
2020-07-ERTE-4097	***41341*	JUAN DIEGO RODRIGUEZ ROJO	3,69	86	317,74
2020-07-ERTE-0379	***03699*	JUAN DOMINGO CASTELLANOS TURPIN	1,88	90	169,17
2020-07-ERTE-3519	***03607*	JUAN ENRIQUE MORALES MUÑOZ	5,78	72	416,21
2020-07-ERTE-4506	***57449*	JUAN FRANCISCO ALOMOTO BURNEO	0,95	90	85,82
2020-07-ERTE-0731	***63593*	JUAN FRANCISCO CANOVAS CAYUELA	5,02	90	451,59
2020-07-ERTE-0726	***10799*	JUAN FRANCISCO CRUZ SÁNCHEZ	7,17	90	645,00
2020-07-ERTE-4736	***32803*	JUAN FRANCISCO MARTINEZ GARCIA	4,42	83	366,50
2020-07-ERTE-1198	***68665*	JUAN FRANCISCO MARTÍNEZ ZAMORA	4,70	90	422,61
2020-07-ERTE-0855	***94582*	JUAN FRANCISCO MELLADO ROCAMORA	1,30	90	117,18
2020-07-ERTE-0761	***02830*	JUAN FRANCISCO ORIVE PALACIOS	5,32	90	478,68
2020-07-ERTE-1600	***25934*	JUAN FRANCISCO PARRAGA CERVANTES	7,32	55	402,64
2020-07-ERTE-1329	***70745*	JUAN FRANCISCO SALMERON BUITRAGO	5,18	90	465,78
2020-07-ERTE-3740	***36029*	JUAN FRANCISCO SERRANO MONTOYA	5,64	86	485,10
2020-07-ERTE-1385	***71530*	JUAN FRANCISCO VALERA FERNANDEZ	5,69	90	512,07
2020-07-ERTE-1034	***02850*	JUAN FRANCISCO LOPEZ RABADAN	3,04	90	273,93
2020-07-ERTE-6053	***98454*	JUAN GABRIEL CANO DIAZ	5,72	51	291,96
2020-07-ERTE-3829	***73405*	JUAN GABRIEL NAVARRO MUÑOZ	4,47	73	326,57
2020-07-ERTE-0397	***14529*	JUAN GABRIEL RIVAROLA SIVEC	5,69	59	335,69
2020-07-ERTE-0829	***12514*	JUAN GALINDO PACHECO	4,65	90	418,83



2020-07-ERTE-0409	***78307*	JUAN GARCIA CASTILLO	4,50	57	256,47
2020-07-ERTE-0078	***91414*	JUAN GARCIA GALLEGO	2,34	90	210,30
2020-07-ERTE-1430	***37274*	JUAN JESÚS LÓPEZ FERNÁNDEZ	0,88	83	72,96
2020-07-ERTE-2574	***41137*	JUAN JOSÉ CANOVAS JIMÉNEZ	6,02	72	433,34
2020-07-ERTE-2645	***17114*	JUAN JOSÉ CAMPOS BARREIRO	5,69	61	347,07
2020-07-ERTE-4290	***72781*	JUAN JOSE DIAZ SEGUNDO	0,96	90	86,19
2020-07-ERTE-6067	***12967*	JUAN JOSÉ EGEA NORTES	6,47	56	362,53
2020-07-ERTE-1867	***97907*	JUAN JOSÉ FERNÁNDEZ PAGÁN	2,90	90	261,33
2020-07-ERTE-3056	***92583*	JUAN JOSE LÓPEZ LARIOS	5,30	90	477,42
2020-07-ERTE-0346	***04011*	JUAN JOSE MARTÍNEZ FERNÁNDEZ	6,20	90	558,06
2020-07-ERTE-1985	***92395*	JUAN JOSÉ MARTÍNEZ QUIÑONERO	5,82	73	424,54
2020-07-ERTE-4596	***51142*	JUAN JOSE MOLINA GARCIA	3,49	81	282,96
2020-07-ERTE-0088	***85954*	JUAN JOSE MUÑOZ ZAPATA	2,35	90	211,56
2020-07-ERTE-4010	***96660*	JUAN JOSE NAVARRO PONCE	4,72	57	269,25
2020-07-ERTE-2038	***20914*	JUAN JOSÉ PÉREZ JIMÉNEZ	7,19	57	410,10
2020-07-ERTE-2291	***28029*	JUAN JOSÉ RAMÍREZ GASCO	6,88	90	619,17
2020-07-ERTE-4017	***48417*	JUAN JOSÉ RUBIRA ORTIZ	4,48	72	322,46
2020-07-ERTE-2990	***21106*	JUAN JOSE SANCHEZ MARTINEZ	5,12	90	460,41
2020-07-ERTE-2143	***51199*	JUAN JOSE VERDU MURCIA	1,25	90	112,07
2020-07-ERTE-0754	***61227*	JUAN LEANDRO GARCIA GARCIA	3,02	90	272,04
2020-07-ERTE-1297	***48483*	JUAN LOPEZ LOPEZ	1,73	90	155,67
2020-07-ERTE-4552	***57055*	JUAN LUIS PEREZ CORTES	4,12	88	362,71
2020-07-ERTE-1018	***37999*	JUAN LUIS SAURA ALBACETE	2,17	90	195,18
2020-07-ERTE-3919	***48409*	JUAN MANUEL AROCA GARCIA	4,61	70	322,84
2020-07-ERTE-5284	***01883*	JUAN MANUEL CARRILLO ALACID	6,11	87	531,54
2020-07-ERTE-4529	***77798*	JUAN MANUEL GARCÍA VICENTE	6,24	84	523,80
2020-07-ERTE-2238	***25927*	JUAN MANUEL GONZÁLEZ GINER	4,93	70	345,36
2020-07-ERTE-0577	***83923*	JUAN MANUEL SAURA HITTA	4,72	90	425,13
2020-07-ERTE-5423	***30356*	JUAN MANUEL SOTO SANCHEZ	0,28	76	20,99
2020-07-ERTE-3108	***84717*	JUAN MARIA FERNANDEZ FERNANDEZ	6,53	49	319,95
2020-07-ERTE-5333	***90251*	JUAN MARIN RUBIO	0,78	90	70,44
2020-07-ERTE-3616	***79794*	JUAN MARTINEZ ALONSO	4,57	66	301,60
2020-07-ERTE-4618	***20011*	JUAN MARTÍNEZ FAURA	2,03	90	183,03
2020-07-ERTE-2891	***24960*	JUAN MENDOZA MARTINEZ	5,82	90	523,41
2020-07-ERTE-2467	***68856*	JUAN MIGUEL GIMENO MARTINEZ	1,66	73	121,52
2020-07-ERTE-4184	***31759*	JUAN MORENO CABALLERO	1,56	48	74,86
2020-07-ERTE-2775	***01331*	JUAN MURCIA GARRE	0,40	60	23,86
2020-07-ERTE-4533	***38174*	JUAN ORLANDO ALOMOTO HERNANDEZ	3,95	90	355,83
2020-07-ERTE-5510	***58294*	JUAN PABLO GIECO	5,68	71	403,47
2020-07-ERTE-5360	***59916*	JUAN PARRA FERNANDEZ	1,90	90	170,97
2020-07-ERTE-2830	***41601*	JUAN PEDRO GARCIA LAX	0,33	77	25,77
2020-07-ERTE-4553	***02169*	JUAN PEDRO MONTOYA RUIZ	5,30	90	477,42
2020-07-ERTE-1056	***99951*	JUAN PEDRO MUÑOZ SANCHEZ	3,67	90	330,00
2020-07-ERTE-0489	***34665*	JUAN PEDRO PACHECO MUELAS	5,51	90	495,69
2020-07-ERTE-5758	***46544*	JUAN PEDRO PÉREZ GARCÍA	6,91	90	621,69
2020-07-ERTE-3785	***15912*	JUAN RAFAEL CANO PERAN	4,77	90	428,94
2020-07-ERTE-1415	***66533*	JUAN RAMON GALLARDO RUIZ	5,69	61	347,07
2020-07-ERTE-2617	***53762*	JUAN RAMON HUERTAS MESAS	5,82	85	494,93
2020-07-ERTE-0318	***10064*	JUAN RAUL CRUZ DE GEA	2,62	42	110,17
2020-07-ERTE-0338	***54751*	JUAN SOTO DE LEON-SOTELO	3,09	50	154,32
2020-07-ERTE-2755	***79306*	JUAN VALVERDE ASENSIO	1,58	80	126,13
2020-07-ERTE-5034	***07558*	JUAN VÉLEZ VALIENTE	6,08	90	547,35
2020-07-ERTE-6105	***58301*	JUANA ALBARRACIN SANCHEZ	3,51	90	316,14
2020-07-ERTE-0585	***80370*	JUANA ALEGRÍA GARCÍA	4,07	90	365,85
2020-07-ERTE-2267	***34190*	JUANA AMADOR MECA	6,29	85	534,79
2020-07-ERTE-5426	***25284*	JUANA ANTONIA NAVARRETE MARIN	7,29	71	517,28
2020-07-ERTE-4808	***58827*	JUANA BRAVO LUCAS	6,54	90	588,93
2020-07-ERTE-4002	***25891*	JUANA CONESA PEREZ	3,44	87	299,28
2020-07-ERTE-4226	***20297*	JUANA DIAZ MOLINA	5,74	70	401,71
2020-07-ERTE-0623	***38147*	JUANA ELISABET GARCÍA GARCÍA	1,76	90	158,19
2020-07-ERTE-0832	***75071*	JUANA FLORIDA SANCHEZ MUÑOZ	5,48	77	421,93
2020-07-ERTE-2720	***29000*	JUANA GALLEGO PIÑERO	0,36	84	30,07



2020-07-ERTE-4592	***67992*	JUANA GARCIA BARCELO	5,39	90	484,98
2020-07-ERTE-0955	***60273*	JUANA GIL MARTINEZ	4,62	90	415,68
2020-07-ERTE-3059	***09477*	JUANA GILBERTE MOYA	5,82	90	523,41
2020-07-ERTE-2854	***32790*	JUANA GONZALEZ MUÑOZ	2,15	61	131,15
2020-07-ERTE-4455	***82127*	JUANA HERNANDEZ PAGAN	5,90	90	530,97
2020-07-ERTE-3985	***29127*	JUANA JIMENEZ GARCIA	2,99	64	191,25
2020-07-ERTE-3839	***48535*	JUANA LARDIN HEREDIA	2,56	90	230,58
2020-07-ERTE-3756	***78223*	JUANA LOPEZ GAZQUEZ	4,65	50	232,68
2020-07-ERTE-2586	***84755*	JUANA MARÍA BAZAN RODRÍGUEZ	5,49	84	461,47
2020-07-ERTE-5765	***96100*	JUANA MARIA GOMEZ EGEA	2,97	77	228,56
2020-07-ERTE-5553	***78246*	JUANA MARÍA ALAMO MARTINEZ	5,56	90	500,73
2020-07-ERTE-1713	***28590*	JUANA MARIA ANGOSTO GONZALEZ	6,97	90	627,36
2020-07-ERTE-5391	***60882*	JUANA MARIA CARRASCO MURCIA	0,92	55	50,37
2020-07-ERTE-6157	***58335*	JUANA MARÍA CHUECOS FRANCO	5,22	90	469,62
2020-07-ERTE-3783	***51456*	JUANA MARIA CLEMENTE HERNANDEZ	2,14	90	192,33
2020-07-ERTE-0127	***42577*	JUANA MARÍA CORBALÁN MATALLANA	4,02	90	362,13
2020-07-ERTE-2009	***63135*	JUANA MARIA GARCIA PEREZ	5,82	90	523,41
2020-07-ERTE-5376	***93086*	JUANA MARIA GINER GARCIA	0,08	51	4,25
2020-07-ERTE-1692	***84672*	JUANA MARIA GUILLEN ANTOLINOS	2,91	90	261,96
2020-07-ERTE-0834	***85765*	JUANA MARIA LOZANO GARCIA	1,06	90	95,64
2020-07-ERTE-0556	***63793*	JUANA MARIA MANRESA LOPEZ	3,30	90	297,30
2020-07-ERTE-5824	***51711*	JUANA MARÍA MARTÍNEZ LEÓN	2,12	32	67,85
2020-07-ERTE-5852	***38026*	JUANA MARIA MUÑOZ TUDELA	1,04	90	93,75
2020-07-ERTE-0959	***50781*	JUANA MARIA ORTAS SANCHEZ	2,39	90	214,71
2020-07-ERTE-1083	***20997*	JUANA MARÍA PÉREZ CARRILLO	6,60	50	329,98
2020-07-ERTE-4068	***08636*	JUANA MARIA PEREZ NAVARRO	4,98	90	448,17
2020-07-ERTE-4041	***17931*	JUANA MARIA RICO BERNAL	3,79	90	341,34
2020-07-ERTE-0454	***84507*	JUANA MARIA RIQUELME ROCAMORA	2,08	90	186,99
2020-07-ERTE-4163	***18456*	JUANA MARTINEZ MARTINEZ	6,57	90	591,45
2020-07-ERTE-6176	***08454*	JUANA MAYOR GARCIA	5,56	90	500,10
2020-07-ERTE-5577	***34864*	JUANA ORTIZ MARTINEZ	5,75	90	517,11
2020-07-ERTE-1746	***57976*	JUANA RAJA NOGUERA	2,54	90	228,69
2020-07-ERTE-1662	***54860*	JUANA REQUENA GARCIA	6,73	48	322,83
2020-07-ERTE-5823	***27006*	JUANA RESINA GARCÍA	4,30	90	386,70
2020-07-ERTE-4911	***68214*	JUANA ROSAGRO AVELLANEDA	5,96	90	536,64
2020-07-ERTE-1467	***78360*	JUANA SANCHEZ MUÑOZ	5,78	90	520,29
2020-07-ERTE-6104	***46338*	JUANA TERESA GARCIA GIMENEZ	3,15	57	179,27
2020-07-ERTE-2278	***36195*	JUANA TURPIN LOPEZ	1,62	90	145,35
2020-07-ERTE-3036	***98107*	JUDIT JIMENEZ HERNANDEZ	4,61	90	415,05
2020-07-ERTE-3412	***52812*	JUDITH BOLUDA RUBIO	6,08	90	547,35
2020-07-ERTE-2862	***83539*	JUDITH FENOLL RUIZ	1,52	90	136,59
2020-07-ERTE-2247	***90369*	JUDITH MOLINERO LUCAS	0,16	53	8,70
2020-07-ERTE-4461	***66267*	JULEN PENILLA CORREA	2,79	90	251,25
2020-07-ERTE-4249	***45542*	JULIA CLAURE VARGAS	3,02	56	169,31
2020-07-ERTE-1184	***85251*	JULIA LOZANO GARCIA	1,61	90	144,45
2020-07-ERTE-2765	***34236*	JULIA MANRESA CASTELLON	2,76	84	232,20
2020-07-ERTE-0660	***19925*	JULIA RAMIREZ SOLER	4,44	90	399,93
2020-07-ERTE-1860	***34695*	JULIA TORRICO BELTRAN	5,80	90	522,15
2020-07-ERTE-2785	***54025*	JULIÁN AGUSTÍN GARCÍA LOZANO	2,11	52	109,86
2020-07-ERTE-2485	***28219*	JULIÁN ALCARAZ VELASCO	3,43	90	308,58
2020-07-ERTE-4298	***07916*	JULIAN LUIS TEJEDA SANDOVAL	7,15	90	643,11
2020-07-ERTE-5614	***77027*	JULIAN RUIZ SANCHEZ	3,47	77	267,24
2020-07-ERTE-0280	***35236*	JULIAN SERRANO ESCUDERO	3,13	90	281,49
2020-07-ERTE-5563	***62037*	JULIANA PEREIRA DE SOUZA DE PAULA	5,26	72	378,91
2020-07-ERTE-1461	***14029*	JULIE LORRAINE KEY	5,97	90	537,27
2020-07-ERTE-5152	***54696*	JULIETA ALEJANDRA FUENTES GAMEZ	5,36	90	482,46
2020-07-ERTE-4159	***12983*	JULIO ALBERTO SANCHEZ FRANCO	7,03	90	633,03
2020-07-ERTE-5168	***90641*	JULIO ANTONIO RE NAVARRO	6,57	90	591,45
2020-07-ERTE-3306	***00369*	JULIO CESAR CACERES ALVAREZ	6,83	56	382,52
2020-07-ERTE-0715	***93400*	JULIO CESAR CUELLO TABOADA	5,48	90	493,17
2020-07-ERTE-3667	***55120*	JULIO CESAR LOYZA FERNANDEZ	1,43	90	129,09
2020-07-ERTE-3967	***83576*	JULIO TENA DAVILA	2,77	76	210,17



2020-07-ERTE-6160	***49400*	JURGITA BULVYDAITE	5,79	77	445,65
2020-07-ERTE-3353	***89917*	KADDOUR SAQRONI	4,50	57	256,32
2020-07-ERTE-1697	***84316*	KAREN YHESENIA BELTRAN MALDONADO	2,39	31	73,97
2020-07-ERTE-2986	***10101*	KARIMA RHABRI	2,70	79	213,41
2020-07-ERTE-4613	***38361*	KARINA VERA DE HARO	1,44	39	56,19
2020-07-ERTE-2295	***28148*	KAROL TATIANA VILLABONA TARAZONA	3,71	90	333,78
2020-07-ERTE-1236	***02581*	KATERINE GABRIELA RODRIGUEZ LORA	5,35	90	481,20
2020-07-ERTE-5247	***72443*	KATHERINE CONSTANZA MORALES CONTRERAS	6,89	64	440,75
2020-07-ERTE-0418	***52835*	KATHERINE IVANA ORMAZA MERO	3,57	90	321,18
2020-07-ERTE-5229	***48009*	KATHERINE LILIANA ROJAS BOLOÑA	6,89	77	530,27
2020-07-ERTE-1886	***21718*	KELLY VANESSA GARCÍA BLANDON	4,96	75	371,93
2020-07-ERTE-4340	***49796*	KELYS MARGARITA CANGA ESPINOZA	5,62	72	404,62
2020-07-ERTE-2622	***90437*	KENTH GAON RICCI	0,55	70	38,64
2020-07-ERTE-4377	***84846*	KERWING ELIAS CEPED WONG	5,53	47	259,85
2020-07-ERTE-3558	***41639*	KEVIN ANDREO FLECHER	5,82	84	489,10
2020-07-ERTE-4635	***35730*	KEVIN BLAYA	1,59	90	142,98
2020-07-ERTE-4984	***57400*	KEVIN JORDAN PEÑAFIEL BARRAGAN	3,55	90	319,46
2020-07-ERTE-1296	***18855*	KEVIN RAMIREZ OLMOS	5,56	90	500,73
2020-07-ERTE-1349	***10548*	KHADIJA BAHRAOUI	6,03	90	542,31
2020-07-ERTE-1549	***66316*	KHAGA RAJ KANDEL	2,90	82	238,10
2020-07-ERTE-2781	***51723*	KHALID ALLOUCH	6,75	90	607,83
2020-07-ERTE-5448	***60755*	KHALID DAHOUR	6,18	90	556,17
2020-07-ERTE-4169	***83596*	KIARA DEL PILAR VELÉZ SEGURA	4,67	90	420,03
2020-07-ERTE-1200	***97927*	LADY DIANA VANEGAS RESTREPO	3,20	90	287,79
2020-07-ERTE-2504	***62917*	LADY LORENA ROMERO HENAO	1,34	84	112,25
2020-07-ERTE-2344	***69060*	LAIDI SAID	4,78	90	430,17
2020-07-ERTE-2988	***72834*	LAMYAA DOMENE BOUCHETA	5,79	90	520,89
2020-07-ERTE-6168	***14008*	LARA PASSEGGI	0,74	90	66,93
2020-07-ERTE-1249	***98775*	LAURA LOPEZ TORRALBA	0,69	90	61,68
2020-07-ERTE-0455	***39969*	LAURA ABELLÁN PUCHE	2,44	90	219,60
2020-07-ERTE-5742	***47761*	LAURA ANDUGAR SEGURA	2,20	43	94,46
2020-07-ERTE-1599	***39651*	LAURA ARANDA ALVAREZ	4,22	90	379,92
2020-07-ERTE-1472	***69611*	LAURA BUITRAGO CARRILLO	6,03	80	482,61
2020-07-ERTE-0079	***60256*	LAURA CANO MARTÍNEZ	0,84	77	64,35
2020-07-ERTE-5681	***53973*	LAURA CAROLINA RODAS TELLECHEA	1,63	81	132,06
2020-07-ERTE-4011	***96137*	LAURA CARRILLO MENCHÓN	3,48	56	194,69
2020-07-ERTE-4069	***40557*	LAURA CASTAÑO GARCIA	4,99	85	423,81
2020-07-ERTE-4160	***59887*	LAURA CASTELLANOS MATAMOROS	5,83	77	448,88
2020-07-ERTE-2063	***74558*	LAURA DOLORES TUDELA ARIAS	7,06	86	607,30
2020-07-ERTE-6185	***55893*	LAURA DURAN MARTINEZ	4,86	70	340,27
2020-07-ERTE-1515	***48226*	LAURA ELIZABETH GRACIA HEREDIA	2,56	56	143,61
2020-07-ERTE-5018	***63810*	LAURA FERNANDEZ MORATA	4,35	90	391,77
2020-07-ERTE-0129	***54513*	LAURA FRUTOS MARTINEZ	5,30	90	477,12
2020-07-ERTE-0786	***90077*	LAURA GARCIA BELMONTE	5,10	90	459,15
2020-07-ERTE-4343	***56812*	LAURA GARCIA GARCIA	4,18	63	263,59
2020-07-ERTE-2064	***02774*	LAURA GUDIN TEJEDA	4,72	89	419,64
2020-07-ERTE-3310	***25088*	LAURA LOPEZ PEREZ	4,15	90	373,68
2020-07-ERTE-0371	***08190*	LAURA LÓPEZ ROMERO	7,90	90	710,82
2020-07-ERTE-0089	***81040*	LAURA MAGDALENA FERNÁNDEZ SIMÓN	6,63	90	597,12
2020-07-ERTE-4107	***15168*	LAURA MARIA ESPIN FERNANDEZ	5,21	87	452,98
2020-07-ERTE-2300	***10734*	LAURA MARIA MARTINEZ MARTINEZ	7,17	67	480,17
2020-07-ERTE-5576	***99129*	LAURA MARIN GARCIA	0,62	90	55,95
2020-07-ERTE-2171	***35992*	LAURA MARTÍNEZ GARCÍA	5,00	90	450,33
2020-07-ERTE-5047	***98188*	LAURA MARTÍNEZ HERNANDEZ	7,17	48	344,00
2020-07-ERTE-5002	***47985*	LAURA MARTÍNEZ INGLÉS	6,13	90	551,76
2020-07-ERTE-5948	***98101*	LAURA MEROÑO MARTINEZ	5,75	90	517,11
2020-07-ERTE-4677	***10315*	LAURA NICOLAS PEREZ	2,15	90	193,92
2020-07-ERTE-3261	***22182*	LAURA PIQUERAS TORMO	4,98	50	248,97
2020-07-ERTE-1167	***09947*	LAURA RONDAN GARCIA	2,09	71	148,06
2020-07-ERTE-0082	***14374*	LAURA SAIZ LEBRERO	1,89	90	170,04
2020-07-ERTE-3650	***84696*	LAURA SANCHEZ AVILES	5,98	40	239,35
2020-07-ERTE-3451	***06196*	LAURA SANCHEZ LÓPEZ	2,49	90	223,83



2020-07-ERTE-0914	***96041*	LAURA SÁNCHEZ SÁNCHEZ	4,90	90	440,88
2020-07-ERTE-0874	***97950*	LAURA SORIANO LOPEZ	6,35	49	311,38
2020-07-ERTE-4670	***37583*	LAURA TORRALBA SANCHEZ	4,03	58	233,82
2020-07-ERTE-3415	***16179*	LAURA TORRES JORQUERA	1,12	52	58,21
2020-07-ERTE-1478	***83981*	LAURA VICENS RIBES	6,12	90	551,13
2020-07-ERTE-2093	***08888*	LAVINIA DAN	5,94	71	421,86
2020-07-ERTE-4402	***42097*	LEANDRA MOLES VIDAL	5,90	66	389,38
2020-07-ERTE-5854	***84499*	LEANDRO DE LA POZA RODRIGUEZ	1,34	75	100,78
2020-07-ERTE-4007	***67455*	LEIDY JOHANA GOMEZ LOPEZ	5,00	90	450,33
2020-07-ERTE-2693	***77449*	LEIDY JULISSA CASTRO SALAZAR	1,31	76	99,33
2020-07-ERTE-2184	***16419*	LENUITA CAMELIA IANTOC	3,96	71	281,21
2020-07-ERTE-3142	***08291*	LEONARDO DAMIAN GARCIA ANGUIA	5,40	90	485,61
2020-07-ERTE-5127	***88217*	LEONARDO MENDEZ SERRATE	5,18	56	290,01
2020-07-ERTE-2565	***13182*	LEONARDO RAUL SERO	4,61	90	415,05
2020-07-ERTE-4215	***42139*	LESLIE VIVIANA ROBALINO RODRIGUEZ	5,72	69	394,52
2020-07-ERTE-3063	***87339*	LESYA SALANETS	0,72	65	46,78
2020-07-ERTE-3134	***60764*	LETICIA SÁNCHEZ GALLARDO	5,03	90	452,85
2020-07-ERTE-4518	***98139*	LETICIA ESPALLARDO BARCELONA	3,36	69	231,77
2020-07-ERTE-1540	***40686*	LETICIA MARAVILLAS RUIZ DE MAYA	11,81	40	472,31
2020-07-ERTE-5044	***09266*	LETICIA TARRAGA GARCIA	5,03	83	417,63
2020-07-ERTE-0360	***92189*	LIBIA FRECIA CALERO VÁSCONEZ	5,58	90	501,99
2020-07-ERTE-4741	***23473*	LIDA FRANCISCA CASTILLO ROSALES	7,17	33	236,50
2020-07-ERTE-5142	***41623*	LIDIA LOPEZ PEREZ	5,75	90	517,11
2020-07-ERTE-5367	***21621*	LIDIA ABELAN PEÑARANDA	4,75	53	251,96
2020-07-ERTE-4978	***50012*	LIDIA ALBARRACIN NOGUERA	2,19	71	155,56
2020-07-ERTE-5009	***04687*	LIDIA BERMEJO FERNANDEZ	4,63	84	388,56
2020-07-ERTE-1997	***14941*	LIDIA BUITRAGO TURPIN	1,62	53	85,63
2020-07-ERTE-2768	***46443*	LIDIA CERON SERRANO	5,05	90	454,74
2020-07-ERTE-5617	***24517*	LIDIA CLARES PEREZ	2,04	72	147,12
2020-07-ERTE-5035	***84056*	LIDIA EULALIA BERMAN MARTINEZ	4,21	59	248,55
2020-07-ERTE-2882	***51446*	LIDIA FRANCO IBAÑEZ	1,92	90	172,50
2020-07-ERTE-4391	***45564*	LIDIA GARCÍA VILLA	3,42	90	307,86
2020-07-ERTE-2703	***00515*	LIDIA LEAL GARCIA	1,94	90	174,33
2020-07-ERTE-3351	***46340*	LIDIA LOPEZ RODRIGUEZ	5,44	90	489,78
2020-07-ERTE-1921	***97053*	LIDIA MARIA VERA PLASARTE	3,08	90	276,87
2020-07-ERTE-5222	***48739*	LIDIA MARTINEZ VILLAR	2,86	90	256,98
2020-07-ERTE-2759	***53267*	LIDIA MUÑOZ PASTOR	2,54	75	190,63
2020-07-ERTE-2448	***96559*	LIDIA PEREZ BRAVO	5,81	71	412,42
2020-07-ERTE-3296	***83552*	LIDIA SAURA MARTINEZ	1,70	84	143,15
2020-07-ERTE-0913	***05710*	LIDIA SERRANO MARTINEZ	4,52	73	330,01
2020-07-ERTE-2075	***76156*	LIDIA TUDELA ARIAS	7,16	64	458,22
2020-07-ERTE-1246	***20821*	LILIANA GONZÁLEZ MUÑOZ	0,85	90	76,83
2020-07-ERTE-2649	***31637*	LILIYA VATSLAV	5,49	77	422,47
2020-07-ERTE-0380	***14929*	LIMA DIALLO	0,79	90	71,04
2020-07-ERTE-1228	***65749*	LINA MARCELA LOPEZ GALLEG0	6,05	90	544,20
2020-07-ERTE-0249	***25981*	LINDA CRISTEL ALCARAZ ORTIZ	5,87	90	528,45
2020-07-ERTE-3496	***26803*	LINDITA DOKAJ	4,64	89	412,96
2020-07-ERTE-2982	***51155*	LIVIA MARTÍNEZ YOSHINO	5,91	90	532,23
2020-07-ERTE-2628	***29791*	LIZARDO CALDERON OROZCO	6,61	90	595,23
2020-07-ERTE-1872	***01055*	LLANET RABADAN MENA	2,81	90	252,51
2020-07-ERTE-4550	***92355*	LOLA SERRADELL MARTINEZ	2,85	90	256,89
2020-07-ERTE-1353	***17805*	LOPEZ MARIA CARMONA	1,16	90	104,42
2020-07-ERTE-2791	***18318*	LOREDANA DIEGUEZ D¿AMICO	2,60	90	233,61
2020-07-ERTE-3208	***18300*	LOREDANA LOSTUN	4,14	90	372,18
2020-07-ERTE-0221	***31147*	LOREDANA TEMIAN	2,93	90	263,91
2020-07-ERTE-3552	***17976*	LORENA ALFOCEA REINA	5,81	90	522,78
2020-07-ERTE-0329	***17509*	LORENA ARAEZ LOPEZ	6,29	90	566,25
2020-07-ERTE-1439	***53262*	LORENA CARIDAD NOALES ORTUÑO	6,00	87	521,80
2020-07-ERTE-0135	***57080*	LORENA CONESA PARDO	0,88	90	79,26
2020-07-ERTE-1248	***97165*	LORENA DE LA ESPERANZA MARTINEZ ANDRES	1,23	90	110,58
2020-07-ERTE-3896	***55315*	LORENA GRACIA SÁNCHEZ	2,29	90	206,34
2020-07-ERTE-6115	***08469*	LORENA HERNANDEZ MALDONADO	6,93	59	408,79



2020-07-ERTE-5098	***49826*	LORENA HERRERO GONZÁLEZ	6,61	57	376,98
2020-07-ERTE-5182	***59337*	LORENA ILLAN REINA	5,95	66	392,59
2020-07-ERTE-4587	***60994*	LORENA JIMÉNEZ FAYA	0,56	65	36,70
2020-07-ERTE-2647	***18118*	LORENA LIRÓN GARCÍA	0,43	90	38,73
2020-07-ERTE-2244	***54691*	LORENA LOPEZ MARTINEZ	2,28	53	120,61
2020-07-ERTE-5936	***41408*	LORENA MARIN MARIA	5,44	43	233,82
2020-07-ERTE-2272	***55065*	LORENA MARTIN GONZALEZ	4,47	90	402,45
2020-07-ERTE-3861	***40854*	LORENA MARTINEZ ORO	5,64	86	485,10
2020-07-ERTE-6062	***97612*	LORENA MARTINEZ PADILLA	5,16	71	366,69
2020-07-ERTE-5697	***65531*	LORENA MELLADO GIL	0,81	74	59,64
2020-07-ERTE-5578	***73545*	LORENA MORALES GARCIA	1,74	72	124,94
2020-07-ERTE-0246	***13717*	LORENA NICOLAS DIAZ	5,38	90	484,35
2020-07-ERTE-1561	***01012*	LORENA NOGUERA MARTINEZ	5,38	90	484,35
2020-07-ERTE-1325	***60343*	LORENA PUJANTE LOPEZ	5,80	90	522,15
2020-07-ERTE-3834	***32606*	LORENA VALERIA CHAVEZ IBARRA	6,04	50	301,98
2020-07-ERTE-2826	***37842*	LORENA VERDU PROCACCIANTI	6,49	62	402,67
2020-07-ERTE-1703	***95832*	LORENZO PÉREZ MARTÍNEZ	1,51	90	135,96
2020-07-ERTE-1168	***57585*	LORENZO GOMEZ LLEDIAS	5,77	73	421,48
2020-07-ERTE-1075	***95079*	LORETA KOJELYTE	3,86	65	251,07
2020-07-ERTE-1844	***76449*	LOSLEY DUARTE SILVA	5,95	71	422,36
2020-07-ERTE-4485	***51987*	LOURDES ANGOSTOS MARTINEZ	5,81	55	319,48
2020-07-ERTE-5963	***86647*	LOURDES CARRILLO LOPEZ	4,91	84	412,66
2020-07-ERTE-3125	***15201*	LOURDES HERNANDEZ ROJO	2,90	90	260,76
2020-07-ERTE-2778	***51378*	LOURDES KRAHE MATA	3,82	90	343,98
2020-07-ERTE-0617	***57543*	LOURDES MADERA ITURRIA	6,10	90	549,24
2020-07-ERTE-1814	***00199*	LOURDES MURCIA ROSIQUE	2,03	59	119,91
2020-07-ERTE-0323	***19675*	LOURDES RAMIREZ LOPEZ	1,43	90	129,12
2020-07-ERTE-5777	***15441*	LUANA MACENA SILVA	2,11	89	188,03
2020-07-ERTE-1937	***89386*	LUCAS TERRAGNI	5,77	90	519,00
2020-07-ERTE-1761	***30383*	LUCÍA MARTÍNEZ ILLÁN	4,09	90	367,80
2020-07-ERTE-1119	***80467*	LUCIA ALCARAZ BERNAL	1,90	90	171,30
2020-07-ERTE-4472	***80795*	LUCÍA AMORES MARTÍNEZ	2,69	90	242,49
2020-07-ERTE-2062	***66251*	LUCIA ARIAS CANOVAS	2,96	90	266,43
2020-07-ERTE-6022	***09263*	LUCIA ARIAS MARTINEZ	1,32	90	118,41
2020-07-ERTE-1044	***43401*	LUCIA ARMENTEROS MARTINEZ	3,38	78	263,38
2020-07-ERTE-5346	***24000*	LUCIA BELANDO PEREZ	1,66	90	149,27
2020-07-ERTE-6134	***41406*	LUCIA BELCHI ALCON	0,90	90	81,30
2020-07-ERTE-1388	***31537*	LUCÍA BERMEJO GÓMEZ	6,03	90	542,31
2020-07-ERTE-4987	***21011*	LUCÍA COSTA GARCÍA	1,78	89	158,33
2020-07-ERTE-0464	***14145*	LUCIA DE LOS ÁNGELES GARCIA CONESA	2,32	75	174,00
2020-07-ERTE-5860	***21786*	LUCIA GARRE TORRES	5,89	90	530,34
2020-07-ERTE-4158	***09753*	LUCIA GONZALEZ CABALLERO	3,65	90	328,11
2020-07-ERTE-2438	***82443*	LUCÍA GRAU MARTINEZ	0,23	78	17,56
2020-07-ERTE-1793	***32982*	LUCIA JORQUERA SANCHEZ	5,19	90	467,34
2020-07-ERTE-4945	***67289*	LUCIA LINARES NADAL	2,44	75	182,95
2020-07-ERTE-5120	***36389*	LUCIA LLAMAS BERMUDEZ	2,61	87	227,16
2020-07-ERTE-1245	***19612*	LUCIA LOPEZ MENDEZ	5,57	90	501,36
2020-07-ERTE-0848	***81637*	LUCIA LÓPEZ RODRÍGUEZ	4,70	90	423,24
2020-07-ERTE-5752	***87120*	LUCIA MARTHA POLO PATIÑO	3,59	72	258,74
2020-07-ERTE-5234	***48741*	LUCIA MARTINEZ VILLAR	5,55	90	499,47
2020-07-ERTE-1764	***57116*	LUCIA MOYA DE GEA	6,94	67	465,16
2020-07-ERTE-4467	***23207*	LUCIA NAVARRO BLAZQUEZ	0,71	90	64,14
2020-07-ERTE-0935	***15644*	LUCÍA ORTIZ LÓPEZ	4,94	90	444,99
2020-07-ERTE-5151	***09417*	LUCIA PORRAS LOPEZ	4,84	82	397,10
2020-07-ERTE-3379	***12997*	LUCIA URRUTIA GONZALEZ	5,79	90	521,52
2020-07-ERTE-1354	***18699*	LUCIANA RIANA PILLAY CASCALES	5,67	90	510,18
2020-07-ERTE-3431	***41582*	LUDWING PATRICIO ECHEVERRÍA PROAÑO	5,38	90	484,35
2020-07-ERTE-1314	***92360*	LUIS ADRIAN ROSA ILLÁN	3,22	90	289,50
2020-07-ERTE-2559	***65218*	LUIS ALCARAZ GÓMEZ	2,61	90	234,81
2020-07-ERTE-0439	***69601*	LUIS ANGEL LLORET PICAZO	1,66	90	149,82
2020-07-ERTE-1142	***92433*	LUIS ANTONIO PARRA RUIZ	2,85	90	256,92
2020-07-ERTE-0156	***33153*	LUIS BERNAL PALENCIA	3,78	86	324,97



2020-07-ERTE-5049	***67301*	LUIS CORTÉS LUCAS	2,31	76	175,38
2020-07-ERTE-4297	***82911*	LUIS DAVID MIRAS CARRILLO	6,40	78	498,94
2020-07-ERTE-1642	***74043*	LUIS EDUARDO SANOJA ALVAREZ	5,82	46	267,52
2020-07-ERTE-2688	***86775*	LUIS ENRIQUE HOYOS MORENO	5,79	72	417,22
2020-07-ERTE-4346	***94729*	LUIS FERNÁNDO BUESTAN CACUANGO	3,90	78	304,12
2020-07-ERTE-4477	***28956*	LUIS FERNANDO ROCA MERCADO	6,21	56	348,02
2020-07-ERTE-0711	***48209*	LUIS GALIÁN MENARGUEZ	1,01	44	44,34
2020-07-ERTE-3389	***04178*	LUIS GUSTAVO CANTERA PARODI	5,88	90	529,08
2020-07-ERTE-0054	***61327*	LUIS LÓPEZ ALACID	7,17	90	645,00
2020-07-ERTE-1896	***50356*	LUIS MESEGUER SANDOVAL	5,70	90	512,70
2020-07-ERTE-3533	***93073*	LUIS MIGUEL ABELLANEDA PADILLA	5,22	90	469,86
2020-07-ERTE-0798	***90926*	LUÍS MIGUEL VALVERDE SÁNCHEZ	4,43	90	398,67
2020-07-ERTE-4942	***01031*	LUIS SALINAS CORTÉS	1,27	90	114,54
2020-07-ERTE-3420	***30599*	LUIS SANTIAGO DE LOS ANGELES BAUTISTA	2,34	60	140,10
2020-07-ERTE-3158	***43975*	LUIS ZABULON ZAMBRANO	5,26	90	473,01
2020-07-ERTE-3055	***78298*	LUISA FERNANDA RAMIREZ RAMIREZ	0,36	90	32,64
2020-07-ERTE-5006	***03761*	LUISA FERNÁNDEZ SANTIAGO	2,60	90	233,61
2020-07-ERTE-5815	***22810*	LUISA HUESCAR MONEDERO	3,50	72	252,05
2020-07-ERTE-3109	***20766*	LUISA MARÍA ALCARAZ SÁNCHEZ	2,10	90	188,61
2020-07-ERTE-4924	***24657*	LUISA MARÍA FERNÁNDEZ GUILLAMÓN	2,44	90	219,81
2020-07-ERTE-1306	***10826*	LUISA MARIN SOTO	2,53	90	227,31
2020-07-ERTE-0953	***22836*	LUISA MARTINEZ CARRILLO	4,16	90	374,13
2020-07-ERTE-0086	***54928*	LUISA NAVARRETE ALCAZAR	0,50	71	35,74
2020-07-ERTE-2340	***17298*	LUISA ROJAS MEROÑO	5,74	74	424,66
2020-07-ERTE-2172	***09393*	LUISA RUIZ LORENTE	5,77	56	322,93
2020-07-ERTE-5686	***61339*	LUMINITA IFTINCA	5,38	90	484,35
2020-07-ERTE-3402	***50079*	LUZ AMPARO ACEVEDO ESCOBAR	5,07	79	400,27
2020-07-ERTE-4582	***28384*	LUZ MARIA CAPA VILLAVICENCIO	6,84	90	616,02
2020-07-ERTE-4497	***97702*	LUZ MARINA APARICIO LIZARAZO	1,58	77	121,71
2020-07-ERTE-4387	***19318*	LUZ MIRYAM TREJOS ALMANZA	5,00	57	284,83
2020-07-ERTE-5253	***53165*	LYDIA PARDO PEREZ	6,89	64	440,75
2020-07-ERTE-4125	***95395*	M CONCEPCION REVERTE SANSEGUNDO	2,72	90	244,38
2020-07-ERTE-1862	***67699*	M INMACULADA CABRERA CABRERA	2,77	90	249,42
2020-07-ERTE-3793	***37367*	M INMACULADA SANCHEZ DE VAL RODRIGUEZ	5,83	90	524,67
2020-07-ERTE-4862	***84521*	M. ENCARNA MARTÍNEZ VAQUER	4,36	50	217,98
2020-07-ERTE-4039	***40170*	M. JOHANNA ARBOLEDA VILLAMAR	3,57	56	199,85
2020-07-ERTE-0738	***89198*	M. VICTORIA GONZALEZ MOREJON-GIRON	0,15	90	13,74
2020-07-ERTE-0026	***12855*	M.CARMEN GALLEG0 SALMERON	6,05	90	544,20
2020-07-ERTE-5875	***92961*	M.MERCEDES ROMERO RODRIGUEZ	3,08	90	277,11
2020-07-ERTE-2347	***90725*	M.NIEVES GARCIA HUERTA	5,87	90	528,45
2020-07-ERTE-4318	***06441*	Mª ÁNGELES HERNÁNDEZ SALAS	6,61	90	595,23
2020-07-ERTE-4046	***53830*	Mª ANGELES TUDELA MENA	0,57	64	36,25
2020-07-ERTE-5745	***86782*	Mª BEGOÑA JIMENEZ ANTOLINOS	4,27	88	375,61
2020-07-ERTE-2020	***92558*	Mª CARMEN GUIRAO LUCAS	2,93	90	263,58
2020-07-ERTE-2961	***31998*	Mª CARMEN LOPEZ MARCO	1,36	81	110,38
2020-07-ERTE-5885	***72295*	Mª CONCEPCIÓN PARDO SAEZ	3,10	71	220,08
2020-07-ERTE-2110	***20864*	Mª DEL CARMEN PASTOR GARCÍA	5,19	90	467,34
2020-07-ERTE-6052	***81353*	Mª DEL CARMEN TORRICO FERNÁNDEZ	3,67	75	275,00
2020-07-ERTE-2497	***03535*	Mª DEL MAR BALLESTERO MELLADO	5,98	90	537,90
2020-07-ERTE-1565	***07204*	Mª DEL MAR LAORDEN FERNÁNDEZ	0,08	90	6,87
2020-07-ERTE-1512	***91746*	Mª DELCARMEN FERNÁNDEZ MONTERO	6,21	90	559,32
2020-07-ERTE-4075	***46424*	Mª DOLORES JOVER PEREZ	6,47	90	582,63
2020-07-ERTE-1259	***77246*	Mª DOLORES RODRIGUEZ CANO	4,92	90	442,92
2020-07-ERTE-1688	***35157*	Mª ESPERANZA CANOVAS SAORIN	4,59	90	413,16
2020-07-ERTE-4771	***12219*	Mª FUENSANTA GIMENO LORENTE	1,42	90	127,86
2020-07-ERTE-5513	***61853*	Mª ISABEL CARRILLO VASCONCELOS	3,26	57	185,69
2020-07-ERTE-1378	***33653*	Mª MARGARITA GOMEZ ROSA	6,57	57	374,59
2020-07-ERTE-5466	***40234*	Mª MERCEDES CRUZ VICENTE	5,81	90	522,75
2020-07-ERTE-4807	***38726*	Mª PIEDAD MARIN GARCIA	4,49	61	274,05
2020-07-ERTE-2329	***48125*	Mª PILAR DE ARCOS LAGUNA	5,81	30	174,26
2020-07-ERTE-5840	***22778*	Mª REMEDIOS PARRAGA DIAZ	2,98	71	211,67
2020-07-ERTE-1941	***33916*	Mª TERESA GARCIA HERRERO	5,05	90	454,11



2020-07-ERTE-0074	***56690*	MACARENA DEL CASTILLO PLAZAS	5,10	90	458,91
2020-07-ERTE-2515	***03932*	MACARENA ESPINOSA GÁLVEZ	1,49	90	134,07
2020-07-ERTE-3422	***43471*	M ^a CARMEN RODRÍGUEZ MURCIA	4,66	57	265,66
2020-07-ERTE-3490	***53778*	MADALINA CRISTINA MISTODIE	5,78	71	410,43
2020-07-ERTE-0259	***13936*	MADALINA JUGANARU	4,52	90	406,38
2020-07-ERTE-2021	***22823*	MADIHA EL KELLALI	4,62	90	416,12
2020-07-ERTE-1465	***22731*	MAGALI GARDENIA CURILLO CURILLO	4,44	90	399,93
2020-07-ERTE-1744	***64562*	MAGDALENA ALCARAZ GARCIA	7,17	90	645,00
2020-07-ERTE-1267	***35998*	MAGDALENA GONZALEZ NAVARRO	7,17	90	645,00
2020-07-ERTE-3803	***66589*	MAGDALENA SANCHEZ SANCHEZ	5,56	66	367,20
2020-07-ERTE-5869	***81064*	MAGDALENA SOLA GONZALEZ	0,13	57	7,51
2020-07-ERTE-5296	***25958*	MAIRIM YULY SILVA PEREZ	4,97	90	446,88
2020-07-ERTE-0759	***08766*	M ^a ISABEL RIQUELME GARCÍA	1,00	90	90,12
2020-07-ERTE-2924	***54476*	MAITE ORTIN RAMON	4,90	77	376,94
2020-07-ERTE-5771	***61187*	MAKSYM VASYLYEV VASYLYEV	1,55	38	58,94
2020-07-ERTE-1582	***07176*	MANON ANDREA OLMOS MARTÍNEZ	6,04	90	543,57
2020-07-ERTE-4445	***37378*	MANUEL MUÑOZ SAURA	4,74	55	260,96
2020-07-ERTE-4809	***42859*	MANUEL ALBERTO ARIAS LUCAS	1,05	90	94,25
2020-07-ERTE-2919	***06651*	MANUEL ALEJANDRO DÍAZ CORTÉS	5,81	77	447,27
2020-07-ERTE-5481	***63276*	MANUEL ESPÍN ARAGÓN	5,21	90	468,60
2020-07-ERTE-1955	***58516*	MANUEL FELIPE MARTINEZ ROMERO	5,51	90	495,69
2020-07-ERTE-5276	***41571*	MANUEL FLORES PEÑÁLVER	0,12	59	7,32
2020-07-ERTE-0626	***17161*	MANUEL FRANCISCO ARQUES GARCIA	4,96	70	347,32
2020-07-ERTE-1175	***07962*	MANUEL GONZALEZ SOLER	5,85	90	526,56
2020-07-ERTE-3473	***10340*	MANUEL HERNÁNDEZ LORCA	1,30	78	101,43
2020-07-ERTE-0575	***29404*	MANUEL HERNANDEZ INIESTA	2,87	62	177,86
2020-07-ERTE-0442	***43498*	MANUEL HERNANDEZ LOPEZ	3,48	72	250,90
2020-07-ERTE-3409	***93097*	MANUEL INIESTA ARJONA	3,96	56	221,80
2020-07-ERTE-0632	***86288*	MANUEL INIESTA PEÑÁLVER	2,07	80	165,65
2020-07-ERTE-4417	***53783*	MANUEL JIMENEZ MORALES	0,07	90	6,00
2020-07-ERTE-4018	***82106*	MANUEL JIMENEZ LEIVA	5,90	71	418,88
2020-07-ERTE-5624	***86764*	MANUEL LINARES NAVARRO	5,77	74	427,25
2020-07-ERTE-4988	***90934*	MANUEL LLOBREGAT TORRECILLAS	0,36	90	32,01
2020-07-ERTE-3328	***70851*	MANUEL MARTINEZ MORENO	5,44	64	348,01
2020-07-ERTE-1277	***13685*	MANUEL MONTALBÁN PALAZÓN	2,83	90	254,46
2020-07-ERTE-1591	***45869*	MANUEL NICOLAS CARRERAS BALLESTER	4,43	90	398,67
2020-07-ERTE-3663	***48418*	MANUEL RUBIRA ORTIZ	2,84	90	255,69
2020-07-ERTE-4444	***76080*	MANUEL SÁNCHEZ FERNÁNDEZ	5,44	57	309,95
2020-07-ERTE-4543	***03203*	MANUEL SEGOVIA AMADOR	6,00	77	461,82
2020-07-ERTE-2205	***07377*	MANUELA ALFARO LÓPEZ	2,95	90	265,17
2020-07-ERTE-2074	***23410*	MANUELA ARENAS CANTÓN	6,17	90	555,54
2020-07-ERTE-0900	***53088*	MANUELA CADENAS NAVARRO	2,84	90	255,72
2020-07-ERTE-0573	***19270*	MANUELA CÁNOVAS GARCÍA	1,69	90	152,34
2020-07-ERTE-4460	***03652*	MANUELA HERNÁNDEZ LÓPEZ	3,50	57	199,61
2020-07-ERTE-3780	***48793*	MANUELA HERNANDEZ PLANES	7,17	90	645,00
2020-07-ERTE-0755	***63320*	MANUELA HERNANDEZ VALERO	3,43	78	267,44
2020-07-ERTE-3383	***32012*	MANUELA IZQUIERDO HERNÁNDEZ	5,85	78	456,35
2020-07-ERTE-3957	***56065*	MANUELA MARTINEZ PEREZ	0,31	90	27,63
2020-07-ERTE-2943	***15463*	MANUELA MATA SANCHEZ	0,58	90	52,59
2020-07-ERTE-5569	***93554*	MANUELA PUERTAS RUIZ	3,43	75	256,90
2020-07-ERTE-1040	***14980*	MANUELA RAQUEL GALVEZ MESAS	5,51	90	496,32
2020-07-ERTE-1490	***65942*	MANUELA ZULUAGA BUSTAMANTE	3,03	84	254,77
2020-07-ERTE-4019	***77981*	MAR SAEZ DE JODAR	2,90	56	162,64
2020-07-ERTE-3649	***19618*	MARA EUGENIA LOYZA BOBAN	1,43	61	87,49
2020-07-ERTE-0319	***10682*	MARA GOMEZ ROMERO	6,44	90	579,48
2020-07-ERTE-3737	***55563*	MARA ISABEL NUÑEZ GANDARIAS	5,46	74	403,94
2020-07-ERTE-5318	***23434*	MARAVILLAS DE MOYA MARTINEZ	2,79	90	250,98
2020-07-ERTE-0447	***09682*	MARAVILLAS FERNANDEZ CASTEJON	1,87	90	168,66
2020-07-ERTE-2455	***34192*	MARAVILLAS FERNANDEZ DURAN	2,43	90	219,12
2020-07-ERTE-1022	***19021*	MARAVILLAS LÓPEZ MARÍN	2,11	90	189,57
2020-07-ERTE-0188	***57593*	MARAVILLAS MOLINA CAVA	6,47	90	582,00
2020-07-ERTE-0608	***19331*	MARAVILLAS SANCHEZ SANCHEZ	6,97	71	494,92



2020-07-ERTE-1145	***02921*	MARC BALAN GIL	0,57	90	50,91
2020-07-ERTE-2332	***51503*	MARCELA ALEXANDRA CIFUENTES UBILLUZ	4,14	90	372,84
2020-07-ERTE-4512	***38999*	MARCELA CONTRERAS IZQUIERDO	6,53	50	326,48
2020-07-ERTE-3101	***08726*	MARCELINA BONILLA TORRES	5,83	90	524,67
2020-07-ERTE-5204	***83553*	MARCELINA ROMERA GONZÁLEZ	5,61	90	504,51
2020-07-ERTE-4774	***33802*	MARCELINO GAITÁN GARCÍA	5,74	90	516,48
2020-07-ERTE-4983	***03247*	MARCELO SEBASTIAN URQUILLAS LASSO	1,27	83	105,63
2020-07-ERTE-6147	***98564*	MARCIA ALEXANDRA ESCOTO ACOSTA	5,93	90	533,49
2020-07-ERTE-0458	***34777*	MARCO ANTONIO MARTÍNEZ MONTIEL	6,58	90	592,08
2020-07-ERTE-0194	***54889*	MARCOS ZAPATA VELASCO	2,90	90	261,33
2020-07-ERTE-6011	***38889*	MARGARITA CUADRADO REVERTE	6,84	90	616,02
2020-07-ERTE-4375	***30804*	MARGARITA LOURDES FUSTER GIL	5,77	80	461,89
2020-07-ERTE-0839	***54305*	MARGARITA MENGUAL AYALA	2,88	90	259,17
2020-07-ERTE-3493	***22600*	MARGARITA MIRON MARTINEZ	5,80	84	487,34
2020-07-ERTE-3983	***67367*	MARGARITA SERRA SOCIAS	1,42	90	127,86
2020-07-ERTE-5672	***29800*	MARGARITA, GUERRERO BENITEZ	6,12	90	550,50
2020-07-ERTE-2532	***56071*	MARI CARMEN GALLO LEMA	5,82	90	523,41
2020-07-ERTE-4008	***38318*	MARI CARMEN MARTINEZ PEREZ	6,08	90	547,35
2020-07-ERTE-4001	***30737*	MARIA CARMEN CHANDO HEREDIA	5,77	55	317,17
2020-07-ERTE-5048	***92884*	MARIA DEL VALLE MARTINEZ RAMIREZ	1,84	90	165,96
2020-07-ERTE-4721	***35242*	MARIA GARCIA LASHERAS	6,21	90	559,32
2020-07-ERTE-4425	***21770*	MARIA JOSE GALLEGO ILLAN	2,19	56	122,70
2020-07-ERTE-2644	***51759*	MARIA LIANY MARTINEZ ROMERO	5,89	64	376,68
2020-07-ERTE-2744	***20168*	MARÍA LIDIA BARCZYNSKA	2,05	60	123,02
2020-07-ERTE-0144	***15721*	MARIA ADORACION PRIETO GARCIA	1,73	90	156,12
2020-07-ERTE-3096	***57128*	MARIA AGOSTINA LOPEZ	6,15	60	369,10
2020-07-ERTE-3479	***42144*	MARIA AGUSTINA BRAVO GOMEZ	5,82	90	523,41
2020-07-ERTE-0497	***07278*	MARÍA ALBARRACÍN GARCÍA	2,18	90	196,09
2020-07-ERTE-3981	***55101*	MARIA ALDERETE SANCHEZ	3,58	49	175,58
2020-07-ERTE-4711	***15362*	MARIA AMELIA CANO MOLINA	2,73	90	245,29
2020-07-ERTE-0827	***53822*	MARIA AMPARO CAMPUZANO MARÍN	2,66	90	239,73
2020-07-ERTE-3093	***25377*	MARIA AMPARO LLORET RAMON	4,31	50	215,55
2020-07-ERTE-2000	***88945*	MARÍA AMPARO PARRA ARENAS	4,07	90	366,57
2020-07-ERTE-3734	***34442*	MARIA ANDREA FERNÁNDEZ CAVA	3,32	90	298,56
2020-07-ERTE-2646	***55544*	MARÍA ANDREO GÓMEZ	5,81	80	464,69
2020-07-ERTE-1343	***23946*	MARÍA ÁNGELES LÓPEZ CAMBLOR	6,61	90	595,23
2020-07-ERTE-5293	***57258*	MARIA ÁNGELES LÓPEZ CEGARRA	3,97	90	357,06
2020-07-ERTE-0513	***84945*	MARIA ANGELES BAÑOS PEÑALVER	6,14	57	350,25
2020-07-ERTE-2452	***30603*	MARÍA ÁNGELES CARRASCO PÉREZ	0,45	77	34,39
2020-07-ERTE-3845	***56351*	MARIA ANGELES CELDRAN BERNAL	5,14	90	462,30
2020-07-ERTE-3889	***87883*	MARIA ANGELES DEL SALTO RAMÍREZ	2,17	90	195,18
2020-07-ERTE-3014	***11504*	MARIA ANGELES GODINEZ AMANTE	6,30	84	529,09
2020-07-ERTE-0213	***01665*	MARIA ANGELES GRANADOS HERNANDEZ	2,69	90	242,22
2020-07-ERTE-0763	***80871*	MARIA ANGELES HERRERA GARCIA	2,96	90	266,79
2020-07-ERTE-0546	***78260*	MARIA ANGELES LOPEZ LOPEZ	2,91	90	262,32
2020-07-ERTE-4176	***08749*	MARIA ANGELES MARTINEZ GARCIA	3,64	51	185,57
2020-07-ERTE-1863	***66897*	MARIA ANGELES MARTINEZ MORELL	1,20	58	69,75
2020-07-ERTE-4663	***65408*	MARIA ANGELES MORALES RAJA	5,88	90	529,08
2020-07-ERTE-5336	***03584*	MARIA ANGELES PÉREZ ROS	3,52	82	288,61
2020-07-ERTE-0122	***86864*	MARIA ANGELES RUANO JIMENEZ	6,17	57	351,44
2020-07-ERTE-5575	***23172*	MARIA ANGELES RUIZ MARTINEZ,	5,80	72	417,72
2020-07-ERTE-3948	***31576*	MARIA ANGELES SABATER HERNANDEZ	3,82	90	343,98
2020-07-ERTE-5062	***63225*	MARIA ANGELES TOVAR MADRONA	6,11	84	513,21
2020-07-ERTE-5093	***06933*	MARÍA ÁNGELES VERA MARTÍNEZ	0,52	90	46,56
2020-07-ERTE-4666	***79408*	MARIA ANGELES ZAPATA NICOLAS	5,37	90	483,72
2020-07-ERTE-5711	***42676*	MARIA ANGELES ZAPLANA MARTÍNEZ	6,12	84	514,39
2020-07-ERTE-2694	***60144*	MARÍA ANTONIA GALERA BAÑOS	5,76	90	518,37
2020-07-ERTE-0997	***81159*	MARIA ANTONIA HERNÁNDEZ MONTOYA	2,99	90	269,52
2020-07-ERTE-4368	***78411*	MARÍA ANTONIA MÁRQUEZ MARTÍNEZ	6,32	76	480,29
2020-07-ERTE-1254	***76571*	MARIA ANTONIA MARTINEZ HERNANDEZ	5,44	51	277,32
2020-07-ERTE-1970	***69065*	MARIA ANTONIA MENDEZ JIMENEZ	2,31	90	208,17
2020-07-ERTE-4647	***02892*	MARIA ANTONIA MUÑOZ MANZANO	0,61	90	55,11



2020-07-ERTE-1877	***93612*	MARIA ANTONIA RAMOS HERNANDEZ	4,63	90	416,94
2020-07-ERTE-1318	***99911*	MARIA ARACELI LUCENA ROMERO	5,26	75	394,18
2020-07-ERTE-1262	***05355*	MARIA ARANZAZU RUIZ ALCELAY	0,90	90	80,91
2020-07-ERTE-0013	***85969*	MARIA ASCENSIÓN PERELLÓN SAAVEDRA	3,52	90	317,00
2020-07-ERTE-1609	***48852*	MARIA ASUNCION ACHUCARRO MONGELOS	6,02	72	433,34
2020-07-ERTE-0636	***76582*	MARIA ASUNCION PATERNA CAPILLA	3,19	84	268,18
2020-07-ERTE-0388	***11771*	MARIA ASUNCION VILLELA GARCIA	5,58	90	501,99
2020-07-ERTE-2030	***35693*	MARIA AUGUSTA RENGEL TOLEDO	5,01	70	350,75
2020-07-ERTE-2258	***41691*	MARIA AURORA LOPEZ MANZANO	0,89	63	56,01
2020-07-ERTE-1903	***39469*	MARIA AURORA MARTINEZ CAMARA	4,46	71	316,49
2020-07-ERTE-6003	***36223*	MARIA AUXILIADORA TENZA RUIZ	0,48	90	43,35
2020-07-ERTE-5736	***18207*	MARIA BAELLA ALCAINA	3,65	77	280,72
2020-07-ERTE-1519	***51649*	MARÍA BARBA MUÑOZ	1,57	90	140,94
2020-07-ERTE-3461	***52629*	MARIA BARRAGAN ANTEQUERA	5,58	90	501,99
2020-07-ERTE-3024	***96467*	MARÍA BEGOÑA DE LA CERDA AIZPURUA	3,09	90	277,74
2020-07-ERTE-2056	***04104*	MARIA BELEN CIRIA ESPADIÑA	1,52	56	85,38
2020-07-ERTE-3482	***27241*	MARIA BELEN FLORES VERA	2,78	53	147,22
2020-07-ERTE-1042	***28341*	MARIA BELEN GARRE MELGAREJO	5,72	90	515,22
2020-07-ERTE-1728	***87478*	MARÍA BELÉN GÓMEZ NICOLÁS	2,72	90	245,01
2020-07-ERTE-0550	***85912*	MARIA BELEN LORENTE LOPEZ	3,46	90	311,40
2020-07-ERTE-4076	***62476*	MARIA BELEN MARTINEZ MARTINEZ	2,70	90	242,97
2020-07-ERTE-3800	***15363*	MARIA BELÉN MUÑOZ SOLER	5,48	71	389,06
2020-07-ERTE-4561	***81062*	MARIA BELEN PALAZON ESPAÑA	5,91	70	413,47
2020-07-ERTE-0303	***51491*	MARIA BELEN SALABERRI RAMIREZ	6,46	90	581,37
2020-07-ERTE-2794	***76429*	MARIA BELEN SERRANO GONZALEZ	0,47	90	42,42
2020-07-ERTE-1813	***48434*	MARIA BELEN ZABALA GONZALEZ	6,61	90	594,60
2020-07-ERTE-3810	***62079*	MARÍA BELLÓ RUIZ	0,82	58	47,50
2020-07-ERTE-1071	***50847*	MARIA BENIGNA RODRIGUEZ LEGAZ	2,36	75	177,15
2020-07-ERTE-6065	***37421*	MARIA BERNAL BALLESTEROS	3,86	77	296,89
2020-07-ERTE-5701	***39350*	MARÍA BRAVO SÁNCHEZ	3,99	84	335,17
2020-07-ERTE-1736	***13205*	MARIA CARAVACA DE LOS RIOS	1,78	90	160,38
2020-07-ERTE-3257	***68922*	MARIA CARMEN GUERRERO AYALA	4,65	90	418,83
2020-07-ERTE-0091	***97174*	MARIA CARMEN ROCAMORA ANDRADA	5,58	90	501,99
2020-07-ERTE-0948	***85430*	MARÍA CARMEN ALACID ROCAMORA	1,14	90	102,50
2020-07-ERTE-5691	***23993*	MARIA CARMEN AYALA HERNÁNDEZ	4,14	90	372,21
2020-07-ERTE-4805	***11573*	MARÍA CARMEN BARRANCOS PÉREZ	2,98	90	268,32
2020-07-ERTE-4593	***86269*	MARIA CARMEN CANOVAS SOLER	6,04	90	543,57
2020-07-ERTE-5022	***19654*	MARIA CARMEN FERNÁNDEZ BERNAL	6,03	84	506,16
2020-07-ERTE-5382	***52714*	MARIA CARMEN GARCIA AGUADO	5,44	57	310,35
2020-07-ERTE-2592	***92161*	MARIA CARMEN GUILLAMON BUENDIA	3,04	90	273,39
2020-07-ERTE-3034	***85326*	MARIA CARMEN JARA RUEDA	5,32	90	478,68
2020-07-ERTE-1170	***47174*	MARIA CARMEN LEON SOLAR	2,81	90	253,20
2020-07-ERTE-5932	***30243*	MARIA CARMEN MORENO LOPEZ	4,53	90	407,82
2020-07-ERTE-5479	***24791*	MARIA CARMEN ORCAJADA GÓMEZ	1,92	38	72,83
2020-07-ERTE-3323	***79314*	MARIA CARMEN ORTUÑO VILLAESCUSA	5,85	77	450,50
2020-07-ERTE-4365	***26552*	MARIA CARMEN PINI GALLEGO	2,68	79	211,75
2020-07-ERTE-3051	***24223*	MARIA CARMEN RAMIREZ RUIZ	2,86	90	256,98
2020-07-ERTE-6020	***86916*	MARÍA CARMEN ROS PAREDES	4,84	90	435,84
2020-07-ERTE-3938	***98254*	MARIA CARMEN RUIZ AGUIRRE	1,41	90	127,23
2020-07-ERTE-5557	***17673*	MARÍA CARMEN RUIZ GOMARIZ	5,96	79	471,05
2020-07-ERTE-4845	***29584*	MARIA CARMEN SANCHEZ ESPIN	0,71	90	63,51
2020-07-ERTE-1651	***08700*	MARIA CARMEN SANCHEZ HERNANDEZ	0,72	86	61,89
2020-07-ERTE-0947	***85781*	MARIA CARMEN SANCHEZ MARTINEZ	1,08	90	96,90
2020-07-ERTE-0468	***55371*	MARIA CARMEN SANCHEZ MIRAS	4,06	90	365,28
2020-07-ERTE-4643	***19673*	MARIA CAROLINA SALVATIERRA MEDINA	3,58	74	264,65
2020-07-ERTE-4085	***21393*	MARIA CATALINA POVEDA SEGURA	3,29	76	249,94
2020-07-ERTE-0169	***94234*	MARÍA CECILIA HERNÁNDEZ HERNÁNDEZ	1,58	90	141,90
2020-07-ERTE-4738	***77848*	MARIA CONCEPCION CERVANTES BALLESTER	1,36	80	109,09
2020-07-ERTE-5398	***27830*	MARÍA CONCEPCIÓN MORALES SÁNCHEZ	6,71	90	604,05
2020-07-ERTE-1782	***70656*	MARÍA CONCEPCIÓN PUCHE ORTEGA	0,25	77	18,92
2020-07-ERTE-2540	***28062*	MARIA CONCEPCION SANCHEZ MARTINEZ	3,35	30	100,52
2020-07-ERTE-2737	***28174*	MARIA CONCEPCIÓN SIMÓN PAREDES	2,32	90	208,70



2020-07-ERTE-6150	***17011*	MARIA CONSUELO GAMBIN GAMARRA	3,89	79	307,36
2020-07-ERTE-0611	***85765*	MARÍA CONSUELO PARREÑO SÁNCHEZ	3,48	90	313,35
2020-07-ERTE-5102	***81056*	MARIA CRISTINA ALARCON TORRES	1,72	90	154,44
2020-07-ERTE-2042	***02770*	MARIA CRISTINA ANIORTE GARCIA	5,81	88	511,16
2020-07-ERTE-5068	***07450*	MARIA CRISTINA CALLADO FERNANDEZ	5,88	90	529,08
2020-07-ERTE-3020	***46354*	MARÍA CRISTINA ENRÍQUEZ FEBLES	1,98	56	111,03
2020-07-ERTE-3769	***57584*	MARIA CRISTINA MUÑOZ SANCHEZ	7,17	90	645,00
2020-07-ERTE-1499	***57354*	MARIA CRISTINA ORTEGA GOMEZ	7,05	90	634,92
2020-07-ERTE-2200	***69607*	MARIA CRISTINA PEREZ GUTIERREZ	6,03	77	463,98
2020-07-ERTE-2821	***84347*	MARIA CRUZ CARRASCO SANCHEZ	2,67	90	240,09
2020-07-ERTE-5303	***31001*	MARIA CRUZ GARCIA MARTINEZ	1,38	90	124,62
2020-07-ERTE-0316	***56754*	MARIA CRUZ JIMÉNEZ GONZÁLEZ	2,62	87	227,71
2020-07-ERTE-5581	***82775*	MARÍA CRUZ MARTINEZ VAZQUEZ	5,82	90	524,04
2020-07-ERTE-4753	***22927*	MARIA CRUZ PEREZ ROCAMORA	5,06	81	409,51
2020-07-ERTE-4662	***31517*	MARIA DANIELA DANILA	5,79	84	486,75
2020-07-ERTE-1753	***42136*	MARIA DANIELA SERCIU	2,57	90	231,50
2020-07-ERTE-0399	***93430*	MARÍA DE LA CABEZA HERNÁNDEZ DUQUE	4,07	90	365,94
2020-07-ERTE-6151	***99001*	MARÍA DE LA CRUZ MARTÍNEZ GARCÍA	5,43	55	298,69
2020-07-ERTE-0081	***72375*	MARIA DE LA CRUZ ORTIN PALAO	1,66	89	148,04
2020-07-ERTE-2013	***84619*	MARIA DE LA O RODENAS GIL	1,19	75	89,25
2020-07-ERTE-4432	***41199*	MARIA DE LA PAZ LAZARO MENDEZ	5,58	72	401,59
2020-07-ERTE-1057	***07833*	MARIA DE LAS MERCEDES ANDREU TORRECILLAS	5,80	90	522,15
2020-07-ERTE-2330	***97751*	MARIA DE LAS MERCEDES MENDOZA ARENAS	4,30	90	387,33
2020-07-ERTE-1652	***53680*	MARÍA DE LAS MERCEDES TOVAR MORENO	3,80	84	319,17
2020-07-ERTE-4153	***11364*	MARÍA DE LAS NIEVES MARTINEZ SANCHEZ	5,46	60	327,52
2020-07-ERTE-4931	***17599*	MARIA DE LOS ANGELES ALCARAZ LOZANO	0,12	71	8,85
2020-07-ERTE-0110	***41310*	MARIA DE LOS ANGELES CASTAÑO MOLINA	0,60	90	54,06
2020-07-ERTE-1416	***03120*	MARIA DE LOS ANGELES CLEMENTE GUTIERREZ	2,26	90	203,13
2020-07-ERTE-2641	***53833*	MARIA DE LOS ANGELES CUEVAS GUINDOS	5,58	57	317,93
2020-07-ERTE-5067	***61795*	MARIA DE LOS ANGELES DÓLERA BARCELÓ	5,51	90	496,32
2020-07-ERTE-5322	***23783*	MARIA DE LOS ANGELES MARTINEZ SALAS	5,88	90	529,08
2020-07-ERTE-0767	***85292*	MARIA DE LOS ANGELES MARTINEZ SANCHEZ	1,23	84	102,93
2020-07-ERTE-1241	***49633*	MARIA DE LOS ANGELES NICOLAS MARTINEZ	5,68	90	510,81
2020-07-ERTE-2356	***59242*	MARIA DE LOS ANGELES PERONA TOMAS	2,34	86	201,61
2020-07-ERTE-1107	***11231*	MARIA DE LOS ANGELES ROCA SANCHEZ	2,43	90	218,49
2020-07-ERTE-1459	***76629*	MARÍA DE LOS ANGELES VILLEGAS GARCÍA	5,48	90	493,17
2020-07-ERTE-0512	***17022*	MARÍA DE MAYA FERNÁNDEZ	3,24	90	291,44
2020-07-ERTE-5323	***36929*	MARIA DE MAYA SÁNCHEZ	1,14	90	102,63
2020-07-ERTE-2849	***26486*	MARIA DEL CARME ROMERO MARTINEZ	5,84	90	525,30
2020-07-ERTE-1237	***46677*	MARIA DEL CARMEN MULERO FRUTOS	5,50	90	495,06
2020-07-ERTE-3463	***10043*	MARIA DEL CARMEN RODRÍGUEZ RUIZ	2,29	57	130,36
2020-07-ERTE-2362	***78855*	MARÍA DEL CARMEN SANCHEZ MARTINEZ	5,44	81	440,45
2020-07-ERTE-6049	***55479*	MARIA DEL CARMEN ,MONTALBAN MUÑOZ	3,41	73	249,00
2020-07-ERTE-1047	***29697*	MARIA DEL CARMEN ALCARAZ GARCIA	5,14	90	462,93
2020-07-ERTE-0809	***55833*	MARÍA DEL CARMEN ALCARAZ SORIANO	2,63	90	236,82
2020-07-ERTE-3330	***46693*	MARIA DEL CARMEN ALEDO HERNÁNDEZ	1,27	90	113,94
2020-07-ERTE-0029	***68517*	MARIA DEL CARMEN BOTIA GUZMAN	3,00	90	269,58
2020-07-ERTE-4023	***29037*	MARIA DEL CARMEN BUENDIA VELAZQUEZ	5,45	90	490,65
2020-07-ERTE-0648	***16366*	MARIA DEL CARMEN CANTO CONESA	2,47	90	222,33
2020-07-ERTE-1882	***78039*	MARIA DEL CARMEN CASTELLO SANCHEZ	0,43	90	38,94
2020-07-ERTE-2777	***01370*	MARIA DEL CARMEN CONESA AIX	0,35	79	27,36
2020-07-ERTE-5583	***99563*	MARIA DEL CARMEN CORTES CASES	1,75	90	157,44
2020-07-ERTE-1597	***67725*	MARÍA DEL CARMEN CORTÉS SIMON	3,55	90	319,32
2020-07-ERTE-5978	***60050*	MARIA DEL CARMEN ESPÍN ALEDO	0,47	52	24,61
2020-07-ERTE-2129	***28416*	MARIA DEL CARMEN FERNÁNDEZ FRUCTUOSO	3,53	90	317,94
2020-07-ERTE-3798	***45598*	MARIA DEL CARMEN GOMEZ GARCIA	5,58	90	501,99
2020-07-ERTE-2068	***47195*	MARIA DEL CARMEN GONZALEZ MARCOS	0,73	90	65,82
2020-07-ERTE-4095	***06524*	MARIA DEL CARMEN GUERRERO LOTORE	5,82	56	325,68
2020-07-ERTE-0563	***48750*	MARIA DEL CARMEN GUILLAMON RIOS	5,50	90	495,06
2020-07-ERTE-5383	***35136*	MARIA DEL CARMEN HUESCAR CANTOS	5,64	47	265,11
2020-07-ERTE-2284	***30275*	MARÍA DEL CARMEN INIESTA ESPINOSA	2,59	86	222,57
2020-07-ERTE-0393	***64463*	MARIA DEL CARMEN ISAAC CALVENTUS	1,75	90	157,44



2020-07-ERTE-1396	***86056*	MARÍA DEL CARMEN LOPEZ MARTINEZ	6,36	87	553,47
2020-07-ERTE-3488	***71895*	MARIA DEL CARMEN LOPEZ MENDEZ	2,10	90	188,91
2020-07-ERTE-1384	***55328*	MARIA DEL CARMEN MADRID MONTORO	5,21	90	469,23
2020-07-ERTE-1829	***13008*	MARIA DEL CARMEN MADRID MARIN	3,24	84	272,36
2020-07-ERTE-3630	***65845*	MARÍA DEL CARMEN MARTÍN RUIZ	4,53	90	407,49
2020-07-ERTE-1851	***35234*	MARIA DEL CARMEN MARTINEZ MELGAREJO	7,01	56	392,32
2020-07-ERTE-0033	***35975*	MARIA DEL CARMEN MARTINEZ MELLADO	4,09	72	294,77
2020-07-ERTE-3978	***97257*	MARIA DEL CARMEN MARTINEZ GARCIA	3,78	77	290,98
2020-07-ERTE-4964	***03741*	MARIA DEL CARMEN MARTINEZ GARCIA	3,72	90	334,50
2020-07-ERTE-0680	***31517*	MARÍA DEL CARMEN MARTÍNEZ PIQUERAS	2,28	90	205,26
2020-07-ERTE-2836	***02226*	MARIA DEL CARMEN MATURANA GRANADOS	3,27	90	294,03
2020-07-ERTE-1270	***83936*	MARIA DEL CARMEN MUÑOZ BERMEJO	0,81	90	73,18
2020-07-ERTE-1719	***16342*	MARIA DEL CARMEN MUÑOZ HERNANDEZ	5,26	57	299,77
2020-07-ERTE-4381	***55336*	MARIA DEL CARMEN MUÑOZ PINO	6,61	48	317,12
2020-07-ERTE-3588	***71218*	MARIA DEL CARMEN ORTEGA ORTEGA	5,89	90	529,71
2020-07-ERTE-2883	***11116*	MARÍA DEL CARMEN PADILLA GONZÁLEZ	6,28	90	565,62
2020-07-ERTE-0699	***25218*	MARIA DEL CARMEN PEREÑIGUEZ MONEDERO	2,15	90	193,50
2020-07-ERTE-4433	***83518*	MARIA DEL CARMEN RODRIGUEZ RODRIGUEZ	4,63	90	416,31
2020-07-ERTE-4147	***47873*	MARÍA DEL CARMEN ROMERO LÓPEZ	1,86	71	131,87
2020-07-ERTE-0536	***13399*	MARIA DEL CARMEN ROS FERNANDEZ	5,88	90	529,08
2020-07-ERTE-1290	***45865*	MARIA DEL CARMEN RUBIO HUESCAR	0,32	90	28,44
2020-07-ERTE-2752	***77136*	MARIA DEL CARMEN SANCHEZ FUENTES	3,05	90	274,50
2020-07-ERTE-0310	***46474*	MARÍA DEL CARMEN SANCHEZ GOMEZ	4,09	90	367,80
2020-07-ERTE-1414	***05713*	MARIA DEL CARMEN SANMARTIN BAÑOS	3,85	90	346,11
2020-07-ERTE-0315	***26429*	MARIA DEL CARMEN TORRES GARCIA	6,44	90	579,48
2020-07-ERTE-5573	***53892*	MARIA DEL CARMEN VICENTE MARIN	4,79	90	430,83
2020-07-ERTE-0732	***29846*	MARIA DEL CONSUELO HERNANDEZ PEREZ	5,44	90	489,39
2020-07-ERTE-0977	***19282*	MARÍA DEL CONSUELO MELGAREJO SÁEZ	2,37	90	213,21
2020-07-ERTE-0768	***46829*	MARIA DEL CRSMEN CAMPOS MANZANARES	2,43	90	218,25
2020-07-ERTE-2226	***86196*	MARIA DEL LOS REMEDIOS GARCIA NAVARRO	0,83	90	74,73
2020-07-ERTE-5525	***60855*	MARIA DEL MAR PEREZ BLAYA	2,85	70	199,38
2020-07-ERTE-5773	***20067*	MARIA DEL MAR ROS VALEROS	1,01	74	74,57
2020-07-ERTE-0056	***47257*	MARÍA DEL MAR ALARCÓN CAMPILLO	7,23	90	651,06
2020-07-ERTE-3681	***08851*	MARIA DEL MAR ARRATIA CUADROS	3,76	90	338,22
2020-07-ERTE-0456	***95659*	MARIA DEL MAR CANOVAS ARAGON	4,30	90	387,03
2020-07-ERTE-4186	***75862*	MARIA DEL MAR DEJODAS CAPARROS	5,76	90	518,37
2020-07-ERTE-3156	***23161*	MARÍA DEL MAR DURÁN SÁNCHEZ	6,49	57	369,80
2020-07-ERTE-1960	***77620*	MARÍA DEL MAR FERNÁNDEZ CAMPOY	6,67	58	387,05
2020-07-ERTE-4591	***25025*	MARIA DEL MAR FONT AVILA	3,51	90	316,14
2020-07-ERTE-3008	***17755*	MARIA DEL MAR GARCIA CAMACHO	3,63	90	327,03
2020-07-ERTE-3854	***85960*	MARÍA DEL MAR GARCÍA LOPERA	6,22	71	441,74
2020-07-ERTE-3066	***60549*	MARIA DEL MAR GOMEZ GIL	5,26	90	473,01
2020-07-ERTE-4151	***51400*	MARIA DEL MAR HERNÁNDEZ GARRIGÓS	4,93	90	444,03
2020-07-ERTE-1521	***51134*	MARIA DEL MAR JIMENEZ CLAR	5,44	90	490,02
2020-07-ERTE-4947	***56023*	MARÍA DEL MAR MANCHADO MONTESINOS	3,01	90	270,45
2020-07-ERTE-4737	***16542*	MARÍA DEL MAR MARTÍNEZ MATURANA	4,10	90	369,21
2020-07-ERTE-3902	***28616*	MARIA DEL MAR MARTINEZ ORTEGA	4,56	78	355,34
2020-07-ERTE-3287	***21771*	MARIA DEL MAR MARTINEZ PEÑALVER	5,11	76	388,26
2020-07-ERTE-2684	***49055*	MARIA DEL MAR MELGARES BOJ	5,83	90	524,67
2020-07-ERTE-1546	***85801*	MARIA DEL MAR MESEGUER ALONSO	5,44	90	490,02
2020-07-ERTE-3001	***10766*	MARIA DEL MAR MILLAN VICIANA	6,54	41	268,29
2020-07-ERTE-0209	***58518*	MARÍA DEL MAR MILLAN GARCIA	5,92	90	532,86
2020-07-ERTE-1402	***96641*	MARIA DEL MAR MUÑOZ HERNÁNDEZ	4,86	90	437,10
2020-07-ERTE-4356	***65749*	MARIA DEL MAR MUÑOZ PELLICER	5,60	76	425,35
2020-07-ERTE-5175	***19358*	MARIA DEL MAR PALAZÓN PÉREZ	0,30	81	24,60
2020-07-ERTE-2430	***42449*	MARIA DEL MAR PEREZ AMADOR	1,79	85	152,29
2020-07-ERTE-5935	***66582*	MARÍA DEL MAR SANCHEZ OLMOS	3,65	75	273,73
2020-07-ERTE-5991	***20595*	MARIA DEL MAR SARABIA PEÑALVER	3,65	85	310,25
2020-07-ERTE-3191	***66256*	MARIA DEL MAR SERRANO GOMEZ	4,87	90	438,45
2020-07-ERTE-5287	***98797*	MARÍA DEL MAR TERUEL QUESADA	5,22	57	297,58
2020-07-ERTE-1263	***52012*	MARIA DEL MAR TORTOSA PIÑERO	4,76	90	428,31
2020-07-ERTE-0561	***13354*	MARIA DEL MAR UCLES RUIZ	5,45	77	419,78



2020-07-ERTE-2787	***04239*	MARIA DEL MARI PEREZ MARTINEZ	1,04	90	93,75
2020-07-ERTE-3555	***87240*	MARIA DEL MARTINEZ SANCHEZ	5,64	90	507,66
2020-07-ERTE-2915	***38782*	MARIA DEL PILAR CABALLERO TORNERO	5,79	74	428,29
2020-07-ERTE-0961	***16633*	MARIA DEL PILAR CARRASCO BOX	4,94	90	444,36
2020-07-ERTE-1002	***15630*	MARIA DEL PILAR GIL LOPEZ	1,45	84	121,60
2020-07-ERTE-1403	***09678*	MARIA DEL PILAR HERNANDEZ MARTINEZ	7,01	55	385,31
2020-07-ERTE-2491	***31314*	MARÍA DEL PILAR MILLÁN MARTÍNEZ	4,14	90	372,84
2020-07-ERTE-3321	***54890*	MARIA DEL PILAR MUÑOZ MARTINEZ	6,05	71	429,31
2020-07-ERTE-4275	***72873*	MARIA DEL PILAR PÉREZ IBÁÑEZ	0,38	53	20,33
2020-07-ERTE-2630	***21195*	MARÍA DEL PILAR PICÓN TORO	1,26	87	109,53
2020-07-ERTE-1214	***16111*	MARÍA DEL ROCIO REYES GALERAS	4,02	64	257,09
2020-07-ERTE-3778	***35354*	MARIA DEL ROSARIO QUIÑONERO MARIN	5,75	84	483,29
2020-07-ERTE-0015	***01064*	MARIA DESEADA MORENO GOMEZ	4,30	58	249,23
2020-07-ERTE-3419	***80507*	MARIA DO ROSÁRIO FARIA DA COSTA	5,94	71	421,86
2020-07-ERTE-1870	***62633*	MARIA DOLOES QUIJADA CREVILLEN	4,33	90	389,85
2020-07-ERTE-3678	***36996*	MARIA DOLORES ARAGÜEZ NAVARRO	2,13	90	191,79
2020-07-ERTE-1789	***10553*	MARÍA DOLORES BALLESTEE SOTO	4,23	81	342,36
2020-07-ERTE-5138	***14498*	MARIA DOLORES YUSTE MARTINEZ	6,68	72	481,22
2020-07-ERTE-1595	***15565*	MARIA DOLORES ABENZA PASTOR	3,75	90	337,59
2020-07-ERTE-4135	***71078*	MARÍA DOLORES AGÜERA GARCÍA	5,71	87	496,83
2020-07-ERTE-6170	***81098*	MARIA DOLORES ANDRES LOPEZ	0,95	90	85,56
2020-07-ERTE-1742	***06476*	MARIA DOLORES ANTON ESPINOSA	4,51	89	401,72
2020-07-ERTE-0222	***99224*	MARIA DOLORES AROCA MARIN	1,79	57	102,30
2020-07-ERTE-1771	***61524*	MARIA DOLORES AYLLON ESPINOSA	1,83	84	153,41
2020-07-ERTE-3599	***77230*	MARIA DOLORES BASTIDA MARTINEZ	6,53	90	587,67
2020-07-ERTE-5559	***74030*	MARIA DOLORES BERNAL MARTINEZ	2,90	90	261,00
2020-07-ERTE-4466	***06254*	MARIA DOLORES BLAYA PEREZ	4,59	87	399,46
2020-07-ERTE-6035	***10161*	MARÍA DOLORES CABALLERO DURÁN	6,15	75	461,38
2020-07-ERTE-1950	***82400*	MARIA DOLORES CAMACHO ALDEGUER	1,85	90	166,89
2020-07-ERTE-5878	***13784*	MARIA DOLORES CANTO LORENTE	1,21	90	108,60
2020-07-ERTE-3176	***37775*	MARIA DOLORES CARRASCOSA CARRASCOSA	4,81	90	433,32
2020-07-ERTE-4910	***05102*	MARIA DOLORES CARRILLO ABELLAN	0,84	90	75,35
2020-07-ERTE-1606	***65217*	MARÍA DOLORES CAYUELA LOZANO	3,74	90	336,90
2020-07-ERTE-0579	***87789*	MARIA DOLORES CEGARRA ALFONSIN	4,78	90	430,17
2020-07-ERTE-3494	***62362*	MARIA DOLORES COSTA GOMEZ	2,79	90	250,98
2020-07-ERTE-2920	***21450*	MARIA DOLORES EGEA GARCIA	0,36	90	32,01
2020-07-ERTE-1247	***24301*	MARÍA DOLORES ESPAÑA RAMOS	3,12	90	280,59
2020-07-ERTE-1743	***14362*	MARIA DOLORES FERNANDEZ MARIN	2,40	90	216,03
2020-07-ERTE-1868	***05286*	MARÍA DOLORES FERRÁNDEZ CASTELLAR	3,26	70	228,01
2020-07-ERTE-1013	***66245*	MARÍA DOLORES GARCÍA AMADOR	6,13	90	551,76
2020-07-ERTE-2369	***40893*	MARIA DOLORES GARCIA MARTINEZ	5,68	88	499,46
2020-07-ERTE-0887	***36298*	MARÍA DOLORES GARCÍA MARTÍNEZ	6,98	90	628,62
2020-07-ERTE-1854	***50898*	MARÍA DOLORES GÓMEZ AVILÉS	6,98	51	355,86
2020-07-ERTE-2182	***05732*	MARÍA DOLORES GÓMEZ HOYOS	6,03	68	409,75
2020-07-ERTE-3219	***91177*	MARIA DOLORES GONZALEZ LOPEZ	0,31	90	28,23
2020-07-ERTE-1217	***38779*	MARÍA DOLORES GONZALEZ MUÑIZ	4,49	90	403,71
2020-07-ERTE-2543	***33959*	MARIA DOLORES GUALDA NICOLAS	5,82	70	407,10
2020-07-ERTE-5556	***55088*	MARIA DOLORES HERNÁNDEZ HERNÁNDEZ	0,64	90	57,21
2020-07-ERTE-0748	***66445*	MARIA DOLORES HORMIGO MORENO	5,61	90	505,14
2020-07-ERTE-0594	***19956*	MARIA DOLORES JIMENEZ FRANCO	1,43	90	128,79
2020-07-ERTE-3294	***47313*	MARIA DOLORES LIZA MORENO	5,47	84	459,73
2020-07-ERTE-2011	***41058*	MARÍA DOLORES LÓPEZ ASENSIO	6,67	90	600,27
2020-07-ERTE-3657	***06512*	MARIA DOLORES LOPEZ MUÑOZ	6,03	90	542,31
2020-07-ERTE-0823	***07003*	MARIA DOLORES LOZANO MORENO	4,32	90	388,92
2020-07-ERTE-1015	***03153*	MARIA DOLORES MARTINEZ HERNANDEZ	1,08	84	90,44
2020-07-ERTE-0147	***55115*	MARÍA DOLORES MARTÍNEZ LÓPEZ	2,03	90	182,97
2020-07-ERTE-4426	***36182*	MARIA DOLORES MARTINEZ MARIN	0,25	90	22,83
2020-07-ERTE-2896	***57882*	MARIA DOLORES MARTINEZ SALAS	3,28	90	295,35
2020-07-ERTE-1194	***98500*	MARIA DOLORES MATEOS DÓLERA	2,91	90	262,02
2020-07-ERTE-3831	***14501*	MARÍA DOLORES MIRANDA RUIZ	5,36	50	267,87
2020-07-ERTE-1147	***09391*	MARIA DOLORES MONTEAGUDO SANCHEZ	3,83	90	344,49
2020-07-ERTE-3590	***68665*	MARIA DOLORES MORALES JUAN	0,54	90	48,39



2020-07-ERTE-1455	***09023*	MARÍA DOLORES MORALES LOPEZ	5,56	49	272,38
2020-07-ERTE-4519	***51319*	MARIA DOLORES MORALES ROCA	1,77	68	120,34
2020-07-ERTE-2877	***87373*	MARIA DOLORES NICOLAS ANTON	4,70	57	268,05
2020-07-ERTE-5908	***79876*	MARIA DOLORES OLMEDO AMIEVA	5,32	90	478,68
2020-07-ERTE-3651	***14975*	MARIA DOLORES ORTEGA RABADAN	2,96	77	228,00
2020-07-ERTE-4227	***36101*	MARIA DOLORES PEREZ BLAYA	1,92	87	166,81
2020-07-ERTE-1131	***13384*	MARÍA DOLORES PÉREZ FERNÁNDEZ	3,68	90	331,26
2020-07-ERTE-0402	***56902*	MARIA DOLORES RAYA MIÑARRO	6,62	57	377,38
2020-07-ERTE-5492	***10993*	MARIA DOLORES ROBLES CUENCA	1,96	90	176,61
2020-07-ERTE-4814	***95238*	MARÍA DOLORES RUIZ MARTÍNEZ	6,15	85	522,89
2020-07-ERTE-5531	***18671*	MARÍA DOLORES RUIZ MORENO	5,98	74	442,27
2020-07-ERTE-0800	***46033*	MARIA DOLORES RUIZ SANCHEZ	6,71	90	604,05
2020-07-ERTE-0451	***19626*	MARIA DOLORES SANCHEZ BELTRAN	3,67	90	330,63
2020-07-ERTE-4882	***72646*	MARIA DOLORES SANCHEZ RODENAS	0,34	90	30,48
2020-07-ERTE-6033	***90865*	MARÍA DOLORES SANCHEZ TOVAR	3,88	90	349,53
2020-07-ERTE-3013	***68730*	MARIA DOLORES SAURA CELDRAN	6,05	58	351,11
2020-07-ERTE-3429	***28308*	MARIA DOLORES SERRANO PARRA	6,77	78	527,88
2020-07-ERTE-0795	***18995*	MARIA DOLORES SOLER DÍAZ	4,58	90	411,90
2020-07-ERTE-5137	***39130*	MARIA DOLORES SOLER FERNANDEZ	5,98	90	538,53
2020-07-ERTE-1667	***44495*	MARÍA DOLORES TORO RODRIGUEZ	6,21	90	559,32
2020-07-ERTE-4317	***02479*	MARIA DOLORES TORRALBA VALVERDE	1,74	72	125,21
2020-07-ERTE-4119	***15349*	MARIA DOLORES VERA MELGAR	6,61	90	595,23
2020-07-ERTE-5515	***88094*	MARIA DOLORES, FERNANDEZ SANCHEZ	4,98	90	448,08
2020-07-ERTE-0138	***01913*	MARIA DOMIGUEZ LAPUENTE	6,12	90	550,50
2020-07-ERTE-2249	***36465*	MARIA ELBA SIMÓN JIMENEZ	1,10	90	98,79
2020-07-ERTE-4819	***77368*	MARIA ELENA ALTAMIRANO ALVAREZ	5,28	90	474,90
2020-07-ERTE-1413	***02053*	MARIA ELENA LOPEZ SANCHEZ	4,36	90	392,37
2020-07-ERTE-1614	***16097*	MARIA ELENA MOLINA FERNANDEZ	5,71	90	513,96
2020-07-ERTE-0217	***92371*	MARÍA ELENA MOYA	2,05	90	184,47
2020-07-ERTE-1397	***58234*	MARÍA ELENA SORIANO LÓPEZ	3,58	90	322,17
2020-07-ERTE-4035	***75925*	MARIA ELIACI PEDREÑO	6,05	71	429,31
2020-07-ERTE-3095	***41289*	MARIA ENCARNA ORTEGA PONCE	2,19	30	65,60
2020-07-ERTE-4934	***18578*	MARIA ENCARNACION CIFUENTES GARCIA	2,98	90	268,26
2020-07-ERTE-1638	***65783*	MARIA ENCARNACION IBAÑEZ MONTIEL	2,70	60	162,08
2020-07-ERTE-2385	***08201*	MARÍA ESPERANZA LÓPEZ PICÓN	7,17	90	645,00
2020-07-ERTE-3882	***25762*	MARIA ESPERANZA PÉREZ MARIN	5,47	52	284,21
2020-07-ERTE-3222	***82759*	MARÍA ESTHER BASTIDA LAX	1,54	90	138,51
2020-07-ERTE-3339	***67274*	MARIA ESTHER DIAZ MARTINEZ	6,56	90	590,19
2020-07-ERTE-3334	***17343*	MARIA ESTHER PEREZ REINA	4,79	90	431,43
2020-07-ERTE-1074	***15121*	MARIA EUGENIA ALBARRACIN QUINTO	0,17	90	15,00
2020-07-ERTE-2422	***44117*	MARIA EUGENIA FAZ TENZA	1,95	90	175,44
2020-07-ERTE-1640	***26527*	MARIA EUGENIA LOAIZA DUQUE	2,32	90	209,10
2020-07-ERTE-0128	***03287*	MARÍA EUGENIA MARTÍNEZ TORAL	0,76	90	68,55
2020-07-ERTE-0252	***01299*	MARIA FEMENIA SANCHEZ	1,92	90	173,13
2020-07-ERTE-1317	***96189*	MARÍA FERNANDA MATEO PEÑAS	0,05	90	4,92
2020-07-ERTE-1307	***17680*	MARIA FERNÁNDEZ DE VALDERRAMA FEBRERO	5,41	90	486,87
2020-07-ERTE-3228	***08835*	MARIA FRANCISCA CALIZ ARENAS	3,75	90	337,56
2020-07-ERTE-4073	***75868*	MARIA FRANCISCA ROMERA ACOSTA	3,05	64	195,24
2020-07-ERTE-4094	***86744*	MARIA FUENSANTA MANUEL GUERRERO	4,28	90	385,44
2020-07-ERTE-0080	***21702*	MARIA FUENSANTA MARIN PONCE	5,58	90	502,32
2020-07-ERTE-4006	***75946*	MARIA FUENSANTA MARTINEZ SALMERON	1,03	90	92,85
2020-07-ERTE-5779	***59177*	MARÍA FUENTES ALONSO MORATINOS	2,82	55	154,90
2020-07-ERTE-2277	***23301*	MARIA GALLEGO FAUSTO	5,91	58	342,59
2020-07-ERTE-0443	***53656*	MARIA GARCIA MADRID	5,89	90	530,34
2020-07-ERTE-0940	***78832*	MARIA GARCIA ROMERO	2,04	90	183,54
2020-07-ERTE-0352	***84436*	MARÍA GARCÍA ZAMBRANA	3,01	90	270,84
2020-07-ERTE-3357	***48181*	MARIA GERTRUDIS CUADRADO BAYONAS	0,96	90	86,25
2020-07-ERTE-4280	***29979*	MARIA GLORIA ALCARAZ RABADAN	1,09	90	98,16
2020-07-ERTE-0969	***19465*	MARIA GLORIA LOPEZ APARICIO	5,10	90	459,15
2020-07-ERTE-0757	***42382*	MARIA HERNANDEZ JIMENEZ	3,18	90	285,96
2020-07-ERTE-0996	***01203*	MARÍA HERNANDEZ MENDOZA	3,29	90	295,98
2020-07-ERTE-3267	***99496*	MARÍA INÉS ARRIAGA FUENTES	6,84	90	616,02



2020-07-ERTE-4103	***29667*	MARIA INES BENITEZ	6,06	90	545,46
2020-07-ERTE-3046	***13581*	MARIA INES HERNANDEZ VILLAVIEJA	5,91	53	313,05
2020-07-ERTE-4208	***97438*	MARIA INIESTA ALEGRIA	2,23	90	200,67
2020-07-ERTE-4979	***45393*	MARIA INMACULAD GONZALEZ DOLERA	2,38	74	176,19
2020-07-ERTE-3363	***91206*	MARIA INMACULAD LOPEZ PERONA	2,40	90	216,36
2020-07-ERTE-2227	***90066*	MARIA INMACULADA ANDREU PEÑALVER	5,32	90	478,68
2020-07-ERTE-4619	***25928*	MARÍA INMACULADA BELTRÁN PÉREZ	1,12	90	101,07
2020-07-ERTE-3350	***35485*	MARIA INMACULADA LÓPEZ MANSILLA	2,86	86	246,10
2020-07-ERTE-5598	***65050*	MARIA INMACULADA MIÑARRO TOMAS	0,44	90	39,93
2020-07-ERTE-3966	***67906*	MARIA INMACULADA YAGO GARCIA	3,53	90	318,03
2020-07-ERTE-5809	***50330*	MARIA IONELA OPRESCU	6,03	67	403,72
2020-07-ERTE-5538	***29275*	MARIA ISABEL ,GARCIA SANCHEZ	6,61	56	370,37
2020-07-ERTE-2015	***56562*	MARÍA ISABEL AFÁN LUCAS	1,72	90	155,07
2020-07-ERTE-0046	***36940*	MARIA ISABEL ALBURQUERQUE ESCORZA	5,82	76	441,99
2020-07-ERTE-2447	***76046*	MARÍA ISABEL BELTRAN DIAZ	3,21	90	289,05
2020-07-ERTE-3822	***95574*	MARIA ISABEL BERNAL BERNAL	3,75	90	337,29
2020-07-ERTE-1573	***37600*	MARÍA ISABEL CANTÓ PÉREZ	0,20	90	18,15
2020-07-ERTE-5116	***02683*	MARIA ISABEL CASTAÑO MUÑOZ	3,26	90	293,16
2020-07-ERTE-2837	***99010*	MARIA ISABEL DEL TORO IGLESIAS	0,84	90	75,84
2020-07-ERTE-1146	***03109*	MARIA ISABEL DOMINGUEZ QUERO	4,95	48	237,82
2020-07-ERTE-2942	***89599*	MARIA ISABEL GARCERAN TERCERO	5,01	63	315,67
2020-07-ERTE-2580	***31928*	MARIA ISABEL GARCIA CUADRA	2,68	87	233,51
2020-07-ERTE-2721	***22859*	MARIA ISABEL GARCIA GUILLAMON	5,93	90	534,12
2020-07-ERTE-0543	***37533*	MARIA ISABEL GARCIA MEDINA	2,67	90	239,97
2020-07-ERTE-4483	***34091*	MARIA ISABEL GOMEZ NAVARRO	5,40	89	480,84
2020-07-ERTE-5818	***30530*	MARIA ISABEL HUESCAR MONEDERO	3,18	72	228,77
2020-07-ERTE-2017	***16582*	MARIA ISABEL LUCAS CANOVAS	3,25	42	136,50
2020-07-ERTE-3497	***04613*	MARÍA ISABEL MARÍN MARTÍNEZ	3,99	90	359,01
2020-07-ERTE-4688	***49449*	MARÍA ISABEL MARTÍNEZ CARRILLO	3,88	77	298,53
2020-07-ERTE-4161	***20899*	MARIA ISABEL MARTINEZ GARCIA	2,25	47	105,55
2020-07-ERTE-4601	***36280*	MARIA ISABEL MARTINEZ HENAREJOS	5,03	90	452,85
2020-07-ERTE-0164	***72910*	MARIA ISABEL MENENDEZ SANCHO	2,99	90	269,52
2020-07-ERTE-5420	***52057*	MARIA ISABEL MOREIRA ZAMBRANO	5,90	57	336,28
2020-07-ERTE-3265	***50681*	MARIA ISABEL NADAL MIÑANO	3,34	90	300,96
2020-07-ERTE-0475	***56061*	MARÍA ISABEL NOGUERA URREA	6,62	57	377,38
2020-07-ERTE-5340	***04507*	MARIA ISABEL PALLARES ALEMAN	6,61	49	324,07
2020-07-ERTE-0527	***59229*	MARIA ISABEL PEREZ MAS	3,20	90	287,73
2020-07-ERTE-5176	***79913*	MARIA ISABEL PEREZ MECA	2,19	56	122,70
2020-07-ERTE-5738	***03160*	MARIA ISABEL PÉREZ MENGUAL	0,82	90	73,59
2020-07-ERTE-4797	***48000*	MARIA ISABEL PORLAN GIMENEZ	5,58	55	307,16
2020-07-ERTE-2119	***43446*	MARIA ISABEL REVERTE PEREZ	0,16	90	14,15
2020-07-ERTE-5208	***04305*	MARIA ISABEL ROBERTS OYOLAA	5,93	50	296,38
2020-07-ERTE-2614	***74258*	MARIA ISABEL RODRIGUEZ TUDELA	2,11	90	189,90
2020-07-ERTE-5781	***58308*	MARIA ISABEL ROJO RODRIGUEZ	1,90	77	146,51
2020-07-ERTE-5817	***50237*	MARIA ISABEL SANCHEZ MARTINEZ	5,47	90	491,91
2020-07-ERTE-6050	***59941*	MARIA ISABEL SANCHEZ PEREZ	5,82	90	524,04
2020-07-ERTE-1084	***87081*	MARIA ISABEL SERRANO RISUEÑO	2,71	77	208,80
2020-07-ERTE-5568	***05915*	MARÍA ISABEL TORRANO ABELLAN	0,93	90	83,67
2020-07-ERTE-2043	***62433*	MARÍA ISOLINA ROS DACOSTA	6,44	90	579,48
2020-07-ERTE-0488	***39884*	MARIA JENNIFER YELO MILANES	4,21	49	206,09
2020-07-ERTE-2081	***38276*	MARÍA JESÚS MOLINA CUESTA	3,92	76	297,69
2020-07-ERTE-6005	***29403*	MARIA JESUS BAEZA RUIZ	2,11	90	190,32
2020-07-ERTE-3598	***56190*	MARIA JESUS CALDERON CERVANTES	5,58	90	501,99
2020-07-ERTE-1226	***07417*	MARÍA JESÚS CASTELLO ROMAN	5,80	90	522,15
2020-07-ERTE-2801	***74447*	MARIA JESUS GOMEZ CARAVACA	5,03	90	452,55
2020-07-ERTE-1583	***04509*	MARIA JESUS GONZALEZ DIAZ	0,02	90	2,16
2020-07-ERTE-4650	***44487*	MARÍA JESÚS IGLESIAS BARRERA	5,72	60	343,06
2020-07-ERTE-3139	***82213*	MARIA JESUS PALLARES MARIN	0,94	84	78,74
2020-07-ERTE-1787	***18000*	MARIA JESUS QUIJADA RODRIGUEZ	1,20	90	107,61
2020-07-ERTE-2874	***48186*	MARÍA JESÚS SÁNCHEZ TORRANO	2,09	90	187,65
2020-07-ERTE-2271	***93802*	MARIA JESÚS SANTOS PARRILLA	3,68	90	331,26
2020-07-ERTE-0835	***52159*	MARÍA JESÚS TEJUETO SIMÓN	4,09	90	367,83



2020-07-ERTE-0275	***56635*	MARÍA JESÚS VÁZQUEZ FERNÁNDEZ	4,63	90	416,94
2020-07-ERTE-1907	***23863*	MARÍA JOSÉ ANGUIX BAIDEZ	5,72	86	492,32
2020-07-ERTE-1816	***21871*	MARIA JOSE GARCIA ADAN	5,86	79	463,31
2020-07-ERTE-5927	***82519*	MARIA JOSE ,LOZANO GARCIA	2,93	90	263,28
2020-07-ERTE-4965	***62995*	MARÍA JOSÉ ALACID RODRÍGUEZ	1,33	90	119,67
2020-07-ERTE-3746	***35968*	MARIA JOSE AVILES ARAGON	1,42	90	127,86
2020-07-ERTE-1320	***09058*	MARIA JOSE BARRIONUEVO CANO	2,65	90	238,41
2020-07-ERTE-3504	***72642*	MARÍA JOSÉ BLÁZQUEZ MOÑINO	6,60	90	593,97
2020-07-ERTE-4950	***86973*	MARÍA JOSE DE MOYA DEL CERRO	1,33	90	119,37
2020-07-ERTE-4328	***06263*	MARIA JOSE EGEA SANCHEZ	5,23	71	371,16
2020-07-ERTE-1303	***15548*	MARIA JOSE ESPINOSA PERALTA	4,18	78	326,40
2020-07-ERTE-2722	***20823*	MARIA JOSE FUENTES CEMEÑO	2,49	90	224,16
2020-07-ERTE-5008	***73891*	MARÍA JOSÉ GARCÍA ESPÍN	1,53	90	137,31
2020-07-ERTE-2167	***75379*	MARIA JOSE GARCIA GARCIA	1,99	90	178,86
2020-07-ERTE-1952	***19374*	MARIA JOSE GARNERO LORENTE	2,65	90	238,65
2020-07-ERTE-2409	***52335*	MARIA JOSE GIMENEZ CONTRERAS	5,40	90	486,24
2020-07-ERTE-3271	***17323*	MARIA JOSE GIMÉNEZ MARTINEZ	4,00	66	264,11
2020-07-ERTE-2141	***98069*	MARÍA JOSÉ GRACIA BAÑOS	7,01	55	385,31
2020-07-ERTE-4727	***93607*	MARIA JOSÉ GUANOTOA MOSQUERA	5,89	90	530,34
2020-07-ERTE-1857	***92749*	MARÍA JOSÉ GUILLAMÓN GUIRAO	4,05	51	206,64
2020-07-ERTE-4621	***36656*	MARÍA JOSÉ JIMÉNEZ IBÁÑEZ	1,63	60	97,50
2020-07-ERTE-1899	***57891*	MARÍA JOSÉ LAFUENTE MERCADER	5,32	90	478,68
2020-07-ERTE-1020	***08101*	MARIA JOSE LENCINA COBARRO	3,72	90	335,04
2020-07-ERTE-0139	***20647*	MARÍA JOSÉ LÓPEZ PUJANTE	2,37	90	212,88
2020-07-ERTE-3848	***32620*	MARIA JOSE LOPEZ ROMERO	5,65	56	316,27
2020-07-ERTE-5180	***80414*	MARIA JOSE MARIN GARCIA	4,50	90	405,00
2020-07-ERTE-1264	***18103*	MARIA JOSE MARIN LOPEZ	0,18	90	16,20
2020-07-ERTE-5361	***37807*	MARIA JOSE MARTINEZ JIMENEZ	1,73	50	86,48
2020-07-ERTE-0422	***88257*	MARIA JOSE MENDEZ MENDEZ	1,78	90	160,53
2020-07-ERTE-5007	***73157*	MARIA JOSE MERENCIANO FERNANDEZ	5,93	90	534,12
2020-07-ERTE-2388	***15809*	MARIA JOSE MIÑANO LOPEZ	5,82	90	524,04
2020-07-ERTE-1623	***21538*	MARIA JOSE MOJICA VIVANCOS	1,72	61	105,16
2020-07-ERTE-3554	***81952*	MARIA JOSE MONTIEL LOPEZ	6,61	55	363,37
2020-07-ERTE-3947	***44220*	MARIA JOSE MORENO GONZALEZ	5,11	50	255,43
2020-07-ERTE-2894	***97628*	MARIA JOSE MUNUERA SABATER	2,15	90	193,92
2020-07-ERTE-4769	***10984*	MARIA JOSE MUÑOZ GARCIA	5,78	55	317,94
2020-07-ERTE-4581	***82141*	MARÍA JOSÉ OLIVA LÓPEZ	3,15	90	283,14
2020-07-ERTE-2321	***95594*	MARÍA JOSÉ PADILLA ABENZA	1,90	90	170,61
2020-07-ERTE-5429	***50614*	MARIA JOSE PASTOR GARCIA	5,99	90	539,16
2020-07-ERTE-2408	***32412*	MARIA JOSE PELLICER GIL	6,42	70	449,24
2020-07-ERTE-4259	***38013*	MARIA JOSE PENALVA PEREZ	4,05	90	364,62
2020-07-ERTE-0598	***16780*	MARIA JOSE PENIN PINA	4,67	43	201,01
2020-07-ERTE-4220	***59601*	MARIA JOSE PEÑAS MORENO	6,44	90	579,48
2020-07-ERTE-4396	***15855*	MARIA JOSE PIEDRAHITA GUERRERO	4,84	84	406,20
2020-07-ERTE-2047	***22766*	MARIA JOSE ROBLES LEO	5,44	90	489,39
2020-07-ERTE-5347	***58563*	MARIA JOSE ROBLES MOLINA	1,58	65	102,74
2020-07-ERTE-2669	***56794*	MARIA JOSE RODRÍGUEZ GOMEZ	5,44	64	348,46
2020-07-ERTE-3269	***29564*	MARÍA JOSÉ ROMERO FUENTES	6,38	68	433,55
2020-07-ERTE-0814	***43909*	MARIA JOSE ROS MUELAS	4,22	86	362,89
2020-07-ERTE-2288	***28462*	MARIA JOSE RUBIO CARMONA	6,83	90	614,76
2020-07-ERTE-1724	***04494*	MARIA JOSE RUIZ JOVER	4,57	90	411,27
2020-07-ERTE-1029	***66366*	MARIA JOSE SANCHEZ MADRID	3,38	90	304,17
2020-07-ERTE-0452	***35933*	MARIA JOSE SAURA GARCIA	0,97	90	86,88
2020-07-ERTE-2667	***82274*	MARIA JOSE TERRONES MULERO	5,76	90	518,37
2020-07-ERTE-3099	***11471*	MARIA JOSE TOMAS ORTEGA	4,86	90	437,73
2020-07-ERTE-5413	***36110*	MARIA JOSEFA BERNAL CRUZ	1,47	90	132,24
2020-07-ERTE-1581	***72097*	MARIA JOSEFA CANOVAS ROMERO	2,65	90	238,38
2020-07-ERTE-4451	***89391*	MARIA JOSEFA CEGARRA GARCIA	4,64	51	236,64
2020-07-ERTE-5744	***52758*	MARÍA JOSEFA CONESA IGLESIAS	2,99	90	269,52
2020-07-ERTE-3899	***22991*	MARIA JOSEFA FERNANDEZ AVILES	0,67	71	47,66
2020-07-ERTE-3278	***05526*	MARÍA JOSEFA GARCÍA FRANCO	5,78	90	520,62
2020-07-ERTE-0184	***85075*	MARIA JOSEFA GARCIA GARCIA	2,81	57	159,96



2020-07-ERTE-2771	***23314*	MARIA JOSEFA GARCIA GARCIA	5,86	90	527,19
2020-07-ERTE-2581	***64874*	MARIA JOSEFA GIL ABELLAN	5,33	90	479,94
2020-07-ERTE-2425	***44669*	MARIA JOSEFA GONZÁLEZ ABELLÁN	1,83	80	146,11
2020-07-ERTE-3168	***68177*	MARIA JOSEFA GONZALEZ GUERRA	5,68	82	465,40
2020-07-ERTE-2991	***01245*	MARIA JOSEFA GUERRERO MARIN	6,59	90	593,34
2020-07-ERTE-5033	***51392*	MARÍA JOSEFA IZQUIERDO ESCUDERO	1,51	90	136,05
2020-07-ERTE-1468	***90813*	MARIA JOSEFA JIMENEZ MARTINEZ	6,07	90	546,09
2020-07-ERTE-3670	***87471*	MARIA JOSEFA MAIQUEZ MARTINEZ	6,32	90	568,77
2020-07-ERTE-1502	***64317*	MARIA JOSEFA MARTINEZ ARANEGA	3,72	90	334,44
2020-07-ERTE-1210	***92305*	MARÍA JOSEFA MARTINEZ BOSQUE	1,92	90	173,13
2020-07-ERTE-5670	***18928*	MARIA JOSEFA MARTINEZ MARTINEZ	6,44	90	579,48
2020-07-ERTE-1324	***12024*	MARIA JOSEFA ORTEGA MARIN	1,69	48	81,00
2020-07-ERTE-0801	***85685*	MARIA JOSEFA PEREZ LEGAZ	2,25	90	202,89
2020-07-ERTE-4243	***12594*	MARIA JOSEFA ROMERO GARRE	3,81	76	289,31
2020-07-ERTE-3887	***36602*	MARIA JOSEFA SANCHEZ BALLESTER	1,50	90	135,42
2020-07-ERTE-1359	***06341*	MARIA JULIANA JULIA BALUMBAR	5,83	90	524,67
2020-07-ERTE-0630	***30169*	MARIA JUMILLA CORTES	4,11	90	369,69
2020-07-ERTE-3952	***21740*	MARIA LAURA AYALA LOPEZ	0,89	90	79,93
2020-07-ERTE-1476	***99382*	MARIA LAURA PEÑARROCHA COLLADO	0,94	63	59,18
2020-07-ERTE-4083	***01792*	MARIA LECHUGA SOLIS	3,74	57	212,99
2020-07-ERTE-5696	***42412*	MARIA LEONOR ROMERA RODRIGUEZ	2,80	85	237,94
2020-07-ERTE-0796	***16521*	MARIA LIDIA LOPEZ CARBONELL	5,89	90	530,34
2020-07-ERTE-1777	***01940*	MARIA LLORET ALCARAZ	1,77	84	148,68
2020-07-ERTE-4633	***46750*	MARÍA LOPEZ COSTA	0,35	56	19,64
2020-07-ERTE-3211	***04337*	MARIA LOPEZ GIRALDA	2,85	90	256,92
2020-07-ERTE-1932	***93014*	MARÍA LOPEZ INIESTA	5,68	90	510,81
2020-07-ERTE-5642	***62863*	MARIA LOPEZ LOZANO	6,62	57	377,38
2020-07-ERTE-5951	***50189*	MARIA LOURDES BALSALOBRE BOX	5,92	65	384,84
2020-07-ERTE-0434	***40294*	MARIA LOURDES MARTINEZ HERNANDEZ	0,27	42	11,28
2020-07-ERTE-2887	***11836*	MARIA LOURDES SÁNCHEZ MELGAR	2,25	90	202,80
2020-07-ERTE-2108	***83136*	MARÍA LUISA GUERRERO SÁNCHEZ	1,53	90	137,85
2020-07-ERTE-6113	***26037*	MARIA LUISA HERNANDEZ SANCHEZ	0,33	90	30,12
2020-07-ERTE-5112	***37517*	MARÍA LUISA RODRÍGUEZ TORNERO	1,06	79	84,00
2020-07-ERTE-5239	***54770*	MARIA LUISA SANCHEZ MARTINEZ	6,89	64	440,75
2020-07-ERTE-5580	***65046*	MARIA LUISA SIERRA ESPINOSA	6,44	72	463,58
2020-07-ERTE-3607	***96094*	MARIA MAGDALENA JIMENEZ PEÑALVER	0,27	77	20,74
2020-07-ERTE-0242	***70761*	MARIA MAR ESCRIBANO HENAREJOS	6,06	90	545,13
2020-07-ERTE-0667	***42993*	MARIA MAR GARCIA GONZALEZ	6,92	84	581,45
2020-07-ERTE-1931	***17124*	MARIA MARAVILLAS PORTERO PORTILLO	1,34	60	80,14
2020-07-ERTE-3025	***94133*	MARÍA MARGARITA ALCANTUD MARTÍNEZ	2,57	86	221,36
2020-07-ERTE-1338	***22675*	MARÍA MARTÍNEZ MOLINA	5,44	90	490,02
2020-07-ERTE-1690	***07876*	MARIA MARTINEZ ABENZA	2,97	70	207,80
2020-07-ERTE-1998	***53324*	MARÍA MARTÍNEZ BAÑO	1,33	90	119,61
2020-07-ERTE-1830	***11753*	MARIA MARTINEZ CAVA	1,43	90	129,12
2020-07-ERTE-4102	***40991*	MARÍA MARTÍNEZ GÓMEZ	3,62	67	242,85
2020-07-ERTE-5862	***33281*	MARIA MARTINEZ MATEO	2,04	90	183,54
2020-07-ERTE-6028	***11814*	MARIA MARTINEZ SALCEDO	1,64	90	147,93
2020-07-ERTE-5561	***61489*	MARÍA MATEOS MARTÍNEZ	4,70	90	422,61
2020-07-ERTE-1954	***10591*	MARIA MERCEDES MORENO SANCHEZ	6,01	90	541,05
2020-07-ERTE-6080	***31132*	MARÍA MERCEDES ORDEÑANA BUISAN	3,11	90	279,63
2020-07-ERTE-4513	***45445*	MARIA MIRANDA MEROÑO	3,20	90	288,42
2020-07-ERTE-4790	***23036*	MARIA MOLINA MOLINA	6,48	57	369,40
2020-07-ERTE-4534	***54088*	MARIA MONTANER PEREZ	2,03	90	182,64
2020-07-ERTE-2847	***16219*	MARIA MONTOYA BELMONTE	4,31	90	387,48
2020-07-ERTE-5590	***20220*	MARIA MORENO LUCAS	6,54	71	464,60
2020-07-ERTE-1967	***18460*	MARIA NIEVES CERDA ROMERA	3,11	90	279,60
2020-07-ERTE-4100	***11905*	MARIA NIEVES MARTINEZ SANCHEZ	0,74	90	66,39
2020-07-ERTE-0638	***65435*	MARÍA NOELIA MUÑOZ VICENTE	2,61	90	234,93
2020-07-ERTE-1774	***18744*	MARÍA NOELIA SANZ GAMBIN	5,56	71	395,02
2020-07-ERTE-3305	***11651*	MARIA NOEMI MUÑOZ GARCIA	5,04	90	453,48
2020-07-ERTE-3403	***42028*	MARIA OLGA BARNÉS MARTÍNEZ PIANELO	2,89	71	204,95
2020-07-ERTE-2732	***25281*	MARIA OLIVIA JUMBO MONCADA	3,15	56	176,16



2020-07-ERTE-0628	***75234*	MARÍA ORTEGA GUILLÉN	3,04	90	273,66
2020-07-ERTE-1715	***17441*	MARIA PARADA SARABIA	5,93	82	486,07
2020-07-ERTE-2937	***06482*	MARIA PAZ GARCIA MARTINEZ	1,36	90	122,01
2020-07-ERTE-4888	***08529*	MARIA PAZ MANZANO ALMAGRO	0,24	90	21,30
2020-07-ERTE-1811	***27005*	MARIA PELLICER LOPEZ	4,08	90	366,84
2020-07-ERTE-5483	***29655*	MARIA PEREZ CASTILLO	6,78	90	610,35
2020-07-ERTE-2378	***16127*	MARIA PEREZ-PASTOR GARCIA	0,37	81	30,00
2020-07-ERTE-5974	***14903*	MARIA PIEDAD GARCIA PEREZ	3,17	60	189,96
2020-07-ERTE-2308	***12955*	MARIA PILAR CUENCA MARTINEZ	2,20	90	197,55
2020-07-ERTE-4463	***88886*	MARIA PILAR GOMEZ BAENAS	7,17	33	236,50
2020-07-ERTE-4638	***62903*	MARIA PILAR HURTADO MARTINEZ	5,91	59	348,91
2020-07-ERTE-2402	***77882*	MARÍA PILAR LUCAS-TORRES BALLESTEROS	5,01	73	365,78
2020-07-ERTE-5477	***70400*	MARIA PILAR MARTINEZ MARTINEZ	7,17	90	645,00
2020-07-ERTE-1101	***81253*	MARIA PILAR ROSIQUE MARTINEZ	3,01	90	271,20
2020-07-ERTE-4799	***20654*	MARIA PILAR VIVANCOS ALARCON	5,50	58	318,96
2020-07-ERTE-4364	***20029*	MARIA PLAZAS TORRECILLAS	6,04	73	440,90
2020-07-ERTE-2570	***49530*	MARIA PONCE NAVARRO	4,89	77	376,68
2020-07-ERTE-2087	***93738*	MARIA PRESENTACION CABRERIZO CIRERA	3,27	90	294,39
2020-07-ERTE-4106	***26423*	MARIA PRESENTACION CACHAGO MORALES	2,43	81	197,21
2020-07-ERTE-0237	***82451*	MARIA RADUCAN	2,81	73	205,37
2020-07-ERTE-0090	***56169*	MARIA REALES GUILLEN	2,81	90	252,66
2020-07-ERTE-4537	***93086*	MARIA REMEDIOS PENALVA GALERA	2,69	56	150,88
2020-07-ERTE-4422	***36031*	MARÍA REMEDIOS RICO RICO	4,46	90	401,76
2020-07-ERTE-4254	***30050*	MARÍA ROCHE GARCÍA	1,32	90	118,41
2020-07-ERTE-3581	***35141*	MARIA ROCIO MUÑOZ GONZALO	2,50	90	225,42
2020-07-ERTE-4733	***14678*	MARIA ROCIO RUBIRA RIQUELME	3,83	90	344,79
2020-07-ERTE-5554	***96667*	MARÍA ROCIO SUNTAXI MOROMENACHO	5,01	90	450,96
2020-07-ERTE-1269	***19231*	MARÍA RODRIGUEZ LÓPEZ	5,68	90	510,81
2020-07-ERTE-6048	***45748*	MARIA ROMERA MORENO	0,81	90	72,96
2020-07-ERTE-2725	***01937*	MARIA ROMERO GUERRERO	5,58	71	396,01
2020-07-ERTE-5213	***58442*	MARIA ROSA MENDOZA NAVARRO	1,63	77	125,52
2020-07-ERTE-1957	***70485*	MARIA ROSA ORTUÑO MUÑOZ	6,33	86	544,09
2020-07-ERTE-0347	***33793*	MARIA ROSA PERNIAS GAZQUEZ	5,19	90	466,71
2020-07-ERTE-1273	***58787*	MARIA ROSARIO CAPARROS CARCELES	0,56	90	50,34
2020-07-ERTE-0780	***10036*	MARIA ROSARIO CASCALES PEREZ	6,47	90	582,63
2020-07-ERTE-2410	***32146*	MARIA ROSARIO DIAZ REVERTE	2,85	90	256,92
2020-07-ERTE-2861	***10534*	MARIA ROSARIO ERENA NEGRILLO	6,85	90	616,65
2020-07-ERTE-1711	***08836*	MARIA ROSARIO MARTINEZ OLIVARES	4,42	90	398,01
2020-07-ERTE-4952	***36248*	MARÍA ROSARIO QUIÑONERO SEGURA	2,41	57	137,18
2020-07-ERTE-4889	***42382*	MARIA ROSARIO SOLER SANCHEZ	4,33	50	216,35
2020-07-ERTE-4963	***53036*	MARÍA RUIZ HERNÁNDEZ	0,61	90	54,48
2020-07-ERTE-0511	***11109*	MARIA SALMERON BUITRAGO	4,07	90	365,91
2020-07-ERTE-0271	***00226*	MARIA SALOME VADELL VALERO	4,90	90	440,88
2020-07-ERTE-1933	***36398*	MARIA SANCHEZ ESPIN	3,17	56	177,54
2020-07-ERTE-5428	***05128*	MARIA SANCHEZ MULERO	0,14	78	10,56
2020-07-ERTE-2531	***24202*	MARIA SANCHEZ RODRIGUEZ	6,35	77	489,31
2020-07-ERTE-1012	***47491*	MARIA SEILA VERA FRASQUET	5,27	72	379,42
2020-07-ERTE-5129	***22690*	MARÍA SOLEDAD BALLESTER SOTO	4,49	81	363,54
2020-07-ERTE-2215	***53780*	MARÍA SOLEDAD FERNÁNDEZ MARTÍNEZ	0,32	90	29,16
2020-07-ERTE-1223	***55145*	MARÍA SOLEDAD GARCÍA PÉREZ	5,65	55	310,62
2020-07-ERTE-4369	***69494*	MARÍA SOLEDAD LINARES ATO	3,30	90	296,61
2020-07-ERTE-1672	***45697*	MARIA SOLEDAD MARTINEZ MARTINEZ	0,01	90	0,51
2020-07-ERTE-1758	***27475*	MARÍA SOLEDAD MARTÍNEZ MARTÍNEZ	1,13	51	57,46
2020-07-ERTE-1204	***50450*	MARIA SOLEDAD ORENES MARTINEZ	5,85	90	526,56
2020-07-ERTE-1460	***05847*	MARIA SOLORES GALLEGO GARCIA	5,05	90	454,74
2020-07-ERTE-5295	***50005*	MARÍA SORIANO RUIZ	2,08	76	158,18
2020-07-ERTE-4627	***49422*	MARIA SPATARU	1,60	90	144,15
2020-07-ERTE-5993	***88390*	MARÍA TERESA RIQUELME VEGA	5,44	90	489,39
2020-07-ERTE-1105	***89052*	MARIA TERESA ABAD ALBERO	2,38	90	214,47
2020-07-ERTE-3043	***54217*	MARIA TERESA BOUZADA TORRES	5,81	90	522,78
2020-07-ERTE-1568	***04922*	MARIA TERESA CANOVAS CLEMENTE	3,42	86	294,26
2020-07-ERTE-2495	***97820*	MARÍA TERESA CARRILLO ROCA	6,68	77	514,64



2020-07-ERTE-0460	***69674*	MARÍA TERESA CASTELLANOS TOMAS	4,65	90	418,20
2020-07-ERTE-3234	***08969*	MARIA TERESA CASTELLON GONZALEZ	4,23	90	381,03
2020-07-ERTE-2492	***10974*	MARIA TERESA CEÑO ROMERO	4,54	90	408,75
2020-07-ERTE-1875	***15377*	MARÍA TERESA DE MAYA SÁNCHEZ	6,42	70	449,24
2020-07-ERTE-5366	***93091*	MARÍA TERESA DÍAZ HERNÁNDEZ	3,83	90	345,12
2020-07-ERTE-1428	***34434*	MARÍA TERESA FERNÁNDEZ VILLANUEVA	2,04	70	142,66
2020-07-ERTE-0853	***40819*	MARIA TERESA GARCIA LORENZO	2,26	90	203,37
2020-07-ERTE-0375	***92382*	MARIA TERESA GONZALEZ SANCHEZ	0,49	71	34,70
2020-07-ERTE-3990	***81751*	MARIA TERESA HERNANDEZ VILLAESCUSA	2,57	90	231,03
2020-07-ERTE-4268	***11926*	MARIA TERESA LOPEZ MUÑOZ	3,47	90	312,72
2020-07-ERTE-4493	***41995*	MARIA TERESA MAYOR GARCIA	7,12	75	534,35
2020-07-ERTE-1533	***92364*	MARIA TERESA MERENCIANO CANO	3,54	90	318,66
2020-07-ERTE-5415	***09098*	MARIA TERESA PEREZ LECHUGA	6,60	90	593,97
2020-07-ERTE-1749	***10604*	MARÍA TERESA VIDAL LÓPEZ	2,70	90	243,12
2020-07-ERTE-4437	***99100*	MARÍA TERESA YAÑEZ ALARCÓN	2,39	77	183,75
2020-07-ERTE-2220	***24640*	MARIA TERESA ZAPATA LEIVA	1,81	90	162,72
2020-07-ERTE-3583	***49792*	MARIA TRINIDAD OLIAS LÓPEZ	4,31	90	387,54
2020-07-ERTE-1608	***87327*	MARÍA TRINIDAD PÉREZ NAVARRO	4,13	90	371,58
2020-07-ERTE-1260	***45916*	MARIA URREA ALCARAZ	5,64	86	485,10
2020-07-ERTE-1592	***33650*	MARÍA VALERA PASTOR	2,18	41	89,20
2020-07-ERTE-4871	***44856*	MARÍA VERDÚ CAMPILLO	3,61	90	325,32
2020-07-ERTE-3324	***17979*	MARIA VICTORIA ALCARAZ VIDAL	5,00	90	449,70
2020-07-ERTE-3131	***62248*	MARIA VICTORIA ANDREO MARTIN	0,18	90	16,26
2020-07-ERTE-1571	***11094*	MARIA VICTORIA BUITRAGO PINA	5,30	90	476,79
2020-07-ERTE-4052	***99742*	MARÍA VICTORIA GINER FERNÁNDEZ	1,42	90	127,86
2020-07-ERTE-5493	***21154*	MARIA VICTORIA GOMEZ RAMOS	5,77	86	495,93
2020-07-ERTE-5851	***66891*	MARIA VICTORIA HERNANDEZ ESPAÑA	0,48	41	19,49
2020-07-ERTE-0644	***23673*	MARIA VICTORIA HERRERA LOPEZ	2,93	90	263,28
2020-07-ERTE-1000	***80379*	MARIA VICTORIA HORTELANO AGUILAR	5,37	60	322,48
2020-07-ERTE-2214	***56141*	MARIA VICTORIA IBORRA ALMIRA	0,29	90	25,80
2020-07-ERTE-3216	***36832*	MARÍA VICTORIA LÓPEZ SALMERÓN	6,45	90	580,11
2020-07-ERTE-0764	***87328*	MARIA VICTORIA VALLEJOS VILLENA	5,57	90	501,45
2020-07-ERTE-6152	***50717*	MARIA VILLALBA CARBONELL	1,73	76	131,45
2020-07-ERTE-6006	***68019*	MARIA VILLALBA CARRILLO	2,62	71	186,33
2020-07-ERTE-3824	***78047*	MARIA VIRGINIA GONZALEZ MOLINA	5,15	69	355,40
2020-07-ERTE-0549	***03400*	MARIA VIRGINIA LARIO MORENO	6,76	86	581,42
2020-07-ERTE-5964	***94291*	MARÍA VIRTUDES SAORIN YEPES	6,62	90	595,86
2020-07-ERTE-0228	***80865*	MARIA YOLANDA PINAR SANTIESTEBAN	1,14	90	102,27
2020-07-ERTE-1136	***69773*	MARIA YOLANDA SANCHEZ BELTRAN	6,19	90	556,80
2020-07-ERTE-5821	***31741*	MARIANA PADILLA PADILLA	5,80	57	330,70
2020-07-ERTE-3274	***40982*	MARIANA ROJAS BANCIELLA	3,28	90	294,75
2020-07-ERTE-0351	***53281*	MARIANGELES CASTRO MARÍN	1,55	90	139,50
2020-07-ERTE-4857	***30525*	MARIANO TOLEDO MUÑOZ	5,44	90	489,39
2020-07-ERTE-4086	***64683*	MARIANO BALLESTER MUÑOZ	6,94	57	395,33
2020-07-ERTE-2985	***30209*	MARIANO DANIEL ROJAS CABRERA	6,00	74	443,83
2020-07-ERTE-1953	***18715*	MARIANO FERNANDEZ MOLINA	0,21	90	18,96
2020-07-ERTE-5189	***63837*	MARIANO GARCÍA MARTÍNEZ	1,45	61	88,45
2020-07-ERTE-4998	***57694*	MARIANO GONZALEZ GARRIDO	3,58	57	204,25
2020-07-ERTE-0495	***46728*	MARIANO JOSE GALINDO HERNANDEZ	6,85	90	616,65
2020-07-ERTE-2502	***64602*	MARIANO RUIZ ROMERO	2,82	79	222,75
2020-07-ERTE-0132	***19034*	MARIANO RUIZ GUASCH	6,17	90	555,54
2020-07-ERTE-2419	***05607*	MARIA ^o LOPEZ GIL	0,93	90	83,25
2020-07-ERTE-2860	***35351*	MARIA-SOLEIDAD SANCHEZ MARTINEZ	0,02	90	1,77
2020-07-ERTE-1427	***63916*	MARIBEL TORREZ PEÑA	3,23	90	290,67
2020-07-ERTE-0299	***89414*	MARIELA MARIN SÁNCHEZ	6,68	56	373,89
2020-07-ERTE-3835	***98292*	MARILIN TALIA CORONEL DURAN	4,41	50	220,45
2020-07-ERTE-2474	***64113*	MARIN LOPEZ ANTONIA ROSA	5,75	50	287,28
2020-07-ERTE-3133	***38830*	MARINA ALMELA MONTANER	1,87	90	168,03
2020-07-ERTE-3069	***93394*	MARINA CARAVACA NICOLAS	5,92	57	337,66
2020-07-ERTE-5716	***43553*	MARINA CAYUELA CAYUELA	1,47	90	132,63
2020-07-ERTE-3906	***40545*	MARINA DIAZ ARIAS	5,17	77	398,40
2020-07-ERTE-3110	***13471*	MARINA FERNANDEZ-DELGADO VERDU	0,85	69	58,83



2020-07-ERTE-1009	***68822*	MARINA GARCERAN CONESA	9,15	75	686,35
2020-07-ERTE-1450	***73413*	MARINA GARCIA RUIZ	1,05	70	73,66
2020-07-ERTE-1113	***06156*	MARINA MARTINEZ NICOLAS	6,14	80	491,57
2020-07-ERTE-3148	***66704*	MARINA MARTINEZ DIAZ	5,77	90	519,00
2020-07-ERTE-4098	***41555*	MARINA MINGLILIENE	5,07	90	456,63
2020-07-ERTE-2508	***06924*	MARINA PEREZ MARTINEZ	3,05	90	274,56
2020-07-ERTE-0084	***10562*	MARINA PONCE HERNANDEZ	4,67	90	420,09
2020-07-ERTE-4715	***18787*	MARIO GARCIA MARTINEZ	0,63	53	33,34
2020-07-ERTE-0009	***50210*	MARIO ENRIQUE MISQUIAL JIMÉNEZ	4,31	90	387,96
2020-07-ERTE-1900	***58306*	MARIO GUIRADO ROS	5,91	57	337,08
2020-07-ERTE-3827	***30754*	MARIO HERNANDEZ CARRASCO	1,53	90	137,31
2020-07-ERTE-3700	***02646*	MARIO PEREZ CUENCA	4,25	90	382,44
2020-07-ERTE-2948	***46147*	MARIOARA DOBRIN	5,96	90	536,64
2020-07-ERTE-0773	***33144*	MARISA MORENO MARTINEZ	5,04	90	453,48
2020-07-ERTE-4617	***60825*	MARISOL LAJARÍN GABARRON	2,41	90	217,23
2020-07-ERTE-5609	***77216*	MARJORIE CABRERA SEVERINO	6,10	90	548,61
2020-07-ERTE-2512	***52587*	MARJORIE MARISOL CUENCA GUTAMA	1,27	82	104,44
2020-07-ERTE-1121	***48244*	MARTA ABELLAN SEVA	4,40	90	395,97
2020-07-ERTE-0499	***98297*	MARTA ACOSTA SOTO	5,26	90	473,01
2020-07-ERTE-6180	***16740*	MARTA ALARCON SABATER	1,22	90	109,50
2020-07-ERTE-1123	***47180*	MARTA ALMAGRO SANDOVAL	7,17	90	645,00
2020-07-ERTE-2549	***87815*	MARTA ÁLVAREZ CATALÁ	2,24	90	201,54
2020-07-ERTE-3560	***99483*	MARTA BORRAS RUIZ	5,42	90	488,13
2020-07-ERTE-5941	***52226*	MARTA CARRILLO NUÑEZ	2,11	84	177,30
2020-07-ERTE-0027	***96337*	MARTA CATALINA PÉREZ ALCÁZAR	4,42	50	220,80
2020-07-ERTE-1594	***21463*	MARTA CORTÉS SIMON	3,55	90	319,32
2020-07-ERTE-5870	***32311*	MARTA ELENA BERRIATUA MIÑARRO	6,53	90	587,67
2020-07-ERTE-0192	***59049*	MARTA EUGENIA HERNANDEZ PEÑALVER	0,35	90	31,38
2020-07-ERTE-3230	***75132*	MARTA FERNANDEZ ARANGON	3,67	90	330,30
2020-07-ERTE-0320	***22535*	MARTA GALLEGU MESEGUER	1,40	82	114,77
2020-07-ERTE-4325	***07895*	MARTA GARCIA GARCIA	4,12	53	218,43
2020-07-ERTE-3423	***02509*	MARTA GARRIDO CANO	5,91	90	532,23
2020-07-ERTE-5031	***87871*	MARTA GONZÁLEZ CARRASCO	4,45	90	400,56
2020-07-ERTE-1456	***83132*	MARTA GUILLERMO OLIVARES	2,33	90	209,45
2020-07-ERTE-6136	***51553*	MARTA JIMENEZ MARTINEZ	2,47	48	118,74
2020-07-ERTE-0374	***56185*	MARTA LEAL CHACON	0,15	57	8,77
2020-07-ERTE-6042	***02275*	MARTA LETICIA JIMENEZ ALMANSA	3,58	90	321,81
2020-07-ERTE-0232	***50753*	MARTA LOPEZ GARCIA	6,27	90	564,36
2020-07-ERTE-0130	***45261*	MARTA LÓPEZ NICOLÁS	4,68	90	421,47
2020-07-ERTE-3712	***27717*	MARTA MARIA TORTOSA MARTINEZ	4,70	71	333,42
2020-07-ERTE-0833	***50356*	MARTA MARTÍNEZ MARTÍNEZ?	4,30	79	339,44
2020-07-ERTE-4081	***01041*	MARTA MARTÍNEZ TUDELA	5,91	86	507,97
2020-07-ERTE-5649	***74543*	MARTA MUÑOZ IBAÑEZ	1,17	90	105,09
2020-07-ERTE-2206	***31437*	MARTA PEREZ ZAFRA	0,25	90	22,56
2020-07-ERTE-6169	***34948*	MARTA PUJANTE VAZQUEZ	5,83	57	332,29
2020-07-ERTE-4265	***52486*	MARTA RAIGAL LOPEZ	1,33	90	119,67
2020-07-ERTE-2007	***40642*	MARTA RICO GONZÁLEZ	1,18	88	104,05
2020-07-ERTE-2917	***56938*	MARTA RODRÍGUEZ MARÍN	4,24	90	381,66
2020-07-ERTE-0354	***18834*	MARTA SAEZ MAS	5,36	90	482,46
2020-07-ERTE-1939	***45442*	MARTA SALINAS ESPINOSA	5,31	90	478,05
2020-07-ERTE-3090	***85267*	MARTA TOBAR ALVAREZ	5,33	54	287,96
2020-07-ERTE-1964	***18422*	MARTHA LUCIA CARDONA CANO	3,46	90	311,73
2020-07-ERTE-2733	***73772*	MARTHA SOFIA MACIAS CHELE	5,78	90	520,26
2020-07-ERTE-4301	***51281*	MARTHA VICTORIA CHICAIZA AGUILAR	5,25	82	430,39
2020-07-ERTE-2310	***32696*	MARTIN ELIAS CUTILLAS	4,08	90	367,20
2020-07-ERTE-1689	***10874*	MARTIN NAVARRO LOPEZ	2,43	51	123,71
2020-07-ERTE-1572	***79259*	MARTINEZ ANTONIO SANCHEZ	6,03	90	542,31
2020-07-ERTE-4794	***22866*	MARTINEZ MERCEDES ELISA OLIVAREZ	5,99	90	539,16
2020-07-ERTE-0325	***24178*	MARTINEZ PILAR VIDAL	6,70	90	603,42
2020-07-ERTE-3662	***54057*	MARTIRIO ORTIZ BAÑOS	1,85	90	166,89
2020-07-ERTE-4976	***50020*	MARYANA ADAMOVA	0,80	90	71,70
2020-07-ERTE-6143	***57281*	MATEO JIMENEZ LOPEZ	6,50	81	526,64



2020-07-ERTE-2476	***64295*	MATIAS FERNANDEZ BAEZA	1,89	90	169,98
2020-07-ERTE-0057	***65347*	MATIAS HERNÁNDEZ JIMÉNEZ	0,87	90	78,00
2020-07-ERTE-4788	***19317*	MATÍAS MONREAL NAVARRO	3,44	90	309,27
2020-07-ERTE-0936	***29352*	MATIAS RODRIGUEZ MIÑARRO	6,61	71	469,57
2020-07-ERTE-0023	***48764*	MATILDE CUTILLAS TOMÁS	0,61	90	55,32
2020-07-ERTE-0871	***03918*	MATILDE NAVARRO PARDO	5,42	90	487,50
2020-07-ERTE-5054	***55126*	MATILDE RAMIREZ DE ARELLANO REDONDO	1,88	54	101,27
2020-07-ERTE-3620	***51528*	MATTIA DAOLIO	4,46	72	320,95
2020-07-ERTE-3381	***91458*	MAURIZIO ALLISI	4,21	48	202,22
2020-07-ERTE-4042	***47194*	MCARMEN FRUTOS LOPEZ	6,47	90	582,00
2020-07-ERTE-0340	***59795*	MELANI FRANCO MARTINEZ	6,70	90	603,42
2020-07-ERTE-0602	***58583*	MELANIA RAMÓN MARÍN	5,86	90	527,82
2020-07-ERTE-0820	***58127*	MELANIA SAURIN RAMIREZ	4,86	90	437,10
2020-07-ERTE-1717	***51044*	MELANY ROCIO GOMEZ GONZALEZ	5,09	86	438,14
2020-07-ERTE-4204	***07886*	MELISA BRAVO FRANCO	1,68	90	151,08
2020-07-ERTE-2800	***97528*	MERARY SUYAPA ORTIZ GARCIA	2,08	57	118,67
2020-07-ERTE-4217	***55000*	MERCÈ SALVADÉ ROSET	3,13	64	200,62
2020-07-ERTE-0845	***65447*	MERCEDES GARRIDO MARIN	2,75	77	211,72
2020-07-ERTE-0047	***67233*	MERCEDES COSTA SANCHEZ	2,31	58	133,94
2020-07-ERTE-0150	***97896*	MERCEDES GIL MARTINEZ	1,42	90	127,86
2020-07-ERTE-0396	***06144*	MERCEDES LEGUEY PEREZ	5,66	90	509,55
2020-07-ERTE-0974	***58630*	MERCEDES LÓPEZ MENGUAL	3,16	90	284,37
2020-07-ERTE-1444	***62957*	MERCEDES LOPEZ TOMAS	1,16	71	82,45
2020-07-ERTE-1244	***49035*	MERCEDES MARQUEZ SANCHEZ	5,94	87	516,93
2020-07-ERTE-4996	***34779*	MERCEDES MORENO SANCHEZ	3,31	90	297,81
2020-07-ERTE-5659	***06805*	MERCEDES SANCHEZ CANOVAS	6,97	90	627,36
2020-07-ERTE-1082	***74328*	MERCEDES SERRANO RISUEÑO	2,68	73	195,91
2020-07-ERTE-5334	***93418*	MERCEDES SOLER RODRIGUEZ	2,32	90	209,10
2020-07-ERTE-1818	***53277*	MERCEDES TORREGROSA LOPE	4,33	90	389,85
2020-07-ERTE-4723	***85707*	MERCY CUMANDA GUZMAN VASQUEZ	5,98	90	538,53
2020-07-ERTE-2265	***42350*	MERYEM HANYN	5,46	79	431,02
2020-07-ERTE-4032	***86693*	MICAELA GINER SANCHEZ	5,73	55	315,24
2020-07-ERTE-1902	***48758*	MICAELA TUDELA MARTINEZ	6,72	56	376,25
2020-07-ERTE-3618	***31283*	MICHAEL CHEUNG	5,36	90	482,46
2020-07-ERTE-4704	***27882*	MICHAEL MOLINA MUÑOZ	5,71	90	513,96
2020-07-ERTE-2453	***76767*	MICHAELA HEBBLETHWAITH	1,96	90	176,28
2020-07-ERTE-0603	***43209*	MIGUEL ANGEL RUSSO MARIN	1,78	90	160,53
2020-07-ERTE-0939	***56156*	MIGUEL ÁNGEL ALBALADEJO GEA	0,16	90	14,70
2020-07-ERTE-4941	***94041*	MIGUEL ANGEL BELANDO GARRES	0,24	90	21,24
2020-07-ERTE-3411	***54565*	MIGUEL ANGEL GARCIA GARCIA	3,04	89	270,32
2020-07-ERTE-5618	***06090*	MIGUEL ANGEL GONZALEZ MOLINA	7,96	83	660,93
2020-07-ERTE-3119	***39009*	MIGUEL ANGEL GUIRAO GARCIA	4,17	77	321,17
2020-07-ERTE-3550	***18031*	MIGUEL ANGEL LARA NAVARRO	2,61	75	195,78
2020-07-ERTE-3886	***30664*	MIGUEL ÁNGEL MARTÍNEZ MERLOS	4,03	81	326,40
2020-07-ERTE-3907	***84697*	MIGUEL ANGEL MUÑOZ GONZALO	2,80	90	252,01
2020-07-ERTE-4894	***49274*	MIGUEL ANGEL NICOLAS SANCHEZ	5,98	90	538,53
2020-07-ERTE-3930	***16531*	MIGUEL ANGEL PARRA ESPINOSA	6,19	76	470,72
2020-07-ERTE-3262	***34679*	MIGUEL ANGEL PEÑALVER CORREA	3,31	90	297,87
2020-07-ERTE-3937	***50476*	MIGUEL ANGEL PIÑA MARTIN	6,18	90	556,17
2020-07-ERTE-5292	***51506*	MIGUEL ANGEL RIOS GUIRAO	6,04	90	543,57
2020-07-ERTE-0520	***20577*	MIGUEL ANGEL SANCHEZ SANCHEZ	4,88	90	439,62
2020-07-ERTE-4795	***35699*	MIGUEL ANGEL SOTO GONZALEZ	6,08	64	389,23
2020-07-ERTE-4951	***24048*	MIGUEL CORBALAN PEREZ	6,61	71	469,57
2020-07-ERTE-1156	***93894*	MIGUEL FRANCISCO RUIZ LORCA	7,21	55	396,48
2020-07-ERTE-3968	***46634*	MIGUEL GANDIA MARTINEZ	3,93	71	278,72
2020-07-ERTE-1484	***01948*	MIGUEL LOPEZ FERNANDEZ	3,28	90	295,41
2020-07-ERTE-5776	***09132*	MIGUEL LOPEZ OLIVARES	5,84	75	438,28
2020-07-ERTE-3177	***06243*	MIGUEL MARTÍNEZ MARTINEZ	3,30	90	296,61
2020-07-ERTE-4697	***51432*	MIGUEL MARTINEZ NARANJO	0,11	90	9,90
2020-07-ERTE-3245	***44545*	MIGUEL MARTINEZ SARABIA	3,35	75	251,38
2020-07-ERTE-4651	***07588*	MIGUEL MARTINEZ SIMON	3,67	68	249,33
2020-07-ERTE-5136	***63142*	MIGUEL TOLEDO HERNANDEZ	6,66	90	599,64



2020-07-ERTE-5934	***32361*	MIHAELA ELENA TUDOR	6,03	77	463,98
2020-07-ERTE-1835	***15511*	MIHAELA GEANINA BULDUM	4,23	68	287,44
2020-07-ERTE-2123	***60761*	MIHAELA VALENTINA BOERU	1,72	86	147,81
2020-07-ERTE-0957	***42377*	MILAGROS GIMENEZ OCHOA	4,93	90	443,40
2020-07-ERTE-1559	***29574*	MILAGROS RAMIREZ PEREZ	5,27	90	474,27
2020-07-ERTE-0817	***81915*	MILENA CORAL MONTAÑO CARDONA	4,42	64	282,62
2020-07-ERTE-0774	***49380*	MILTON FABIÁN LEMA TOAZA	5,21	90	468,60
2020-07-ERTE-1215	***46764*	MINERVA BARBARRUZA GARCIA	2,32	90	208,71
2020-07-ERTE-0285	***07136*	MIRELA ANTOANETA ANTON	5,21	90	468,99
2020-07-ERTE-4442	***76070*	MIRELA BALTEANU	5,65	57	321,92
2020-07-ERTE-4394	***37700*	MIRELA MARINELA GHINEA	5,57	84	467,94
2020-07-ERTE-1915	***96922*	MIRELLA MARTINEZ SAIDANI	3,92	56	219,67
2020-07-ERTE-5983	***02942*	MIREYA DIAZ HERNANDEZ	2,40	71	170,64
2020-07-ERTE-1144	***96937*	MIREYA RÓDENAS LÓPEZ	4,74	84	398,55
2020-07-ERTE-3690	***21476*	MIRIAM ALEMÁN DIEZ	4,64	90	417,57
2020-07-ERTE-2519	***50367*	MIRIAM ESPÍN ABELLÁN	3,39	61	207,01
2020-07-ERTE-2926	***81800*	MIRIAM FERNÁNDEZ SALIDO	6,45	57	367,40
2020-07-ERTE-2061	***35210*	MIRIAM GAMBIN GARCIA	5,93	71	421,17
2020-07-ERTE-1615	***21643*	MIRIAM GARCIA MOMPEAN	2,58	90	231,75
2020-07-ERTE-4912	***91870*	MIRIAM GONZALEZ IRALA	6,21	90	559,32
2020-07-ERTE-0073	***59851*	MIRIAM GUERRERO RODRIGUEZ	5,58	90	502,62
2020-07-ERTE-3382	***36570*	MIRIAM LLORENS FERRER	5,74	90	516,48
2020-07-ERTE-5435	***34233*	MIRIAM MANRESA MARTINEZ	0,45	68	30,89
2020-07-ERTE-1432	***48250*	MIRIAM MARTINEZ MARTINEZ	4,43	90	398,67
2020-07-ERTE-5683	***17824*	MIRIAM MENGUAL LINARES	6,75	90	607,20
2020-07-ERTE-0807	***31596*	MIRIAM MIRAS PEREZ	5,65	90	508,92
2020-07-ERTE-1657	***96042*	MIRIAM NOGUERA ROMAN	1,99	90	178,86
2020-07-ERTE-5216	***66233*	MIRIAM ROCA CUADRA	4,51	90	406,23
2020-07-ERTE-0039	***42047*	MIRIAM TORRES MAIQUEZ	6,38	90	573,81
2020-07-ERTE-2946	***14593*	MIRIAM TRUQUE LÓPEZ	5,69	61	347,07
2020-07-ERTE-3054	***95728*	MIRIAM VENTAS BELMONTE	2,27	81	183,60
2020-07-ERTE-3302	***17163*	MIRIAM VILLENA PELLICER	7,01	34	238,19
2020-07-ERTE-5976	***36230*	MIRIAN CAMACHO MARTINEZ	1,72	57	98,17
2020-07-ERTE-4058	***36210*	MIRIAN MORENO ALARCON	4,00	55	219,76
2020-07-ERTE-1310	***74489*	MIRIAN PARRAGA JIMENEZ	1,57	60	94,06
2020-07-ERTE-0924	***96077*	MIRIAN ROCA MARTÍNEZ	6,61	90	595,23
2020-07-ERTE-0760	***16561*	MIRIAN SAURA GRACIA	5,37	90	483,09
2020-07-ERTE-2360	***53080*	MIRIAN VIVANCOS ALFARO	6,65	47	312,49
2020-07-ERTE-3530	***12852*	MIRNA YOLANDA LOPEZ AYALA	4,58	57	260,87
2020-07-ERTE-0548	***90334*	MISLEIDY CUESTA GONZÁLEZ	5,81	84	487,93
2020-07-ERTE-1962	***55914*	M ^o DEL CARMEN RODRIGUEZ GRIÑÁN	2,61	75	195,73
2020-07-ERTE-4239	***91077*	MODESTA MARIA HERNANDEZ MUÑOZ	4,84	76	367,51
2020-07-ERTE-3676	***71399*	MOHAMED KEITA	5,65	57	321,92
2020-07-ERTE-3559	***14386*	MOHAMED BOUAOUD *	0,15	90	13,35
2020-07-ERTE-2311	***26145*	MOHAMED HASSAR	3,61	90	324,96
2020-07-ERTE-3751	***92856*	MOHAMED ROUCHDI	5,26	71	373,15
2020-07-ERTE-3005	***53420*	MOHAMMED AITSOUR	3,69	85	313,45
2020-07-ERTE-4834	***78896*	MOHAMMED HAMDANE	1,90	90	170,61
2020-07-ERTE-4123	***68916*	MOHAMMED OUKHAIY RHALIMA	5,80	90	522,15
2020-07-ERTE-3648	***58442*	MOHAMMED SALHI	2,81	47	131,94
2020-07-ERTE-6103	***41904*	MOISES HUERTAS CORTADO	3,53	90	318,03
2020-07-ERTE-4900	***46279*	MOISES LOPEZ GARCIA	5,77	87	501,70
2020-07-ERTE-1617	***15519*	MÓNICA SERRANO SERRANO	3,40	90	305,61
2020-07-ERTE-3652	***31524*	MONICA BALSALOBRE FERNANDEZ	6,03	57	343,46
2020-07-ERTE-0416	***72235*	MÓNICA BELEN SÁNCHEZ ROBLES	0,58	90	52,26
2020-07-ERTE-4584	***08446*	MONICA BERNAL GARCIA	6,52	50	326,13
2020-07-ERTE-2152	***16293*	MONICA CASTILLO SANCHEZ	4,98	90	447,81
2020-07-ERTE-5813	***65270*	MONICA DIAZ VELASCO	6,26	90	563,73
2020-07-ERTE-0424	***57602*	MONICA ELIZABETH SARMIENTO HERRERA	5,81	90	522,78
2020-07-ERTE-3260	***53346*	MONICA GOMEZ MORAL	5,09	90	458,52
2020-07-ERTE-2741	***91886*	MÓNICA LÓPEZ CABRERA	6,61	57	376,58
2020-07-ERTE-1785	***49113*	MONICA LOPEZ HERNANDEZ	0,99	88	87,18



2020-07-ERTE-2763	***18476*	MONICA LOPEZ MUÑOZ	6,07	90	546,09
2020-07-ERTE-3796	***88479*	MÓNICA MARTÍNEZ MARTÍNEZ	3,04	90	273,36
2020-07-ERTE-5842	***40174*	MONICA MORALES PEREZ	0,52	80	41,97
2020-07-ERTE-1691	***24554*	MONICA MUÑOZ ORTIZ	5,44	52	59,81
2020-07-ERTE-3928	***65953*	MONICA NAVARRO LOPEZ	4,39	56	245,73
2020-07-ERTE-5130	***03251*	MONICA NAVARRO MARIN	2,27	90	204,39
2020-07-ERTE-4907	***34731*	MÓNICA ORENES CANO	1,78	43	76,61
2020-07-ERTE-2853	***71889*	MONICA PASTRANA PIEDRAHITA	1,92	90	172,50
2020-07-ERTE-4244	***46040*	MÓNICA PATRICIA APUNTE PAILLACHO	3,81	76	289,31
2020-07-ERTE-4649	***62351*	MONICA PONCE BLANCO	2,83	71	200,74
2020-07-ERTE-0012	***77331*	MONICA SANCHEZ LOPEZ	4,37	90	393,66
2020-07-ERTE-1434	***07208*	MONICA SANCHEZ MARTINEZ	6,88	77	529,73
2020-07-ERTE-2280	***05605*	MONICA SANDOVAL ORTIZ	1,93	90	173,88
2020-07-ERTE-3196	***55430*	MONICA VALERO IBAÑEZ	0,57	71	40,40
2020-07-ERTE-5263	***08310*	MONICA VANESSA MORENO MONTOYA	6,83	64	437,16
2020-07-ERTE-1257	***56321*	MONICA VIVIANA MONZON	3,32	90	298,50
2020-07-ERTE-2691	***09335*	MONIKA PRZYTULSKA	6,00	90	540,42
2020-07-ERTE-3664	***91577*	MONTERRAT GELACIO GONZALEZ	0,28	90	24,85
2020-07-ERTE-4758	***16541*	MONTERRAT MARTINEZ MATURANA	8,23	90	740,76
2020-07-ERTE-0635	***55651*	MONTERRAT QUESADA SÁNCHEZ	5,81	90	522,78
2020-07-ERTE-4222	***90873*	MORALES SANCHEZ FRANCISCO	5,80	90	522,15
2020-07-ERTE-3506	***36408*	MORGAN FERNADEZ AUGUSTE	0,63	81	51,35
2020-07-ERTE-2346	***94097*	MURCIA RAUL GONZALEZ	2,47	90	222,27
2020-07-ERTE-2602	***89903*	MUSTAPHA YOUB	3,69	90	331,89
2020-07-ERTE-5994	***81562*	MYRIAM CAMBRONERO PAREDES	2,41	57	137,29
2020-07-ERTE-0993	***47505*	MYRIAM CANO GARCÍA	5,94	90	534,75
2020-07-ERTE-2487	***81991*	MYRIAM SANCHEZ ANDREU	5,77	65	375,29
2020-07-ERTE-4972	***45860*	NADIA BOUQUAROU	3,67	57	209,00
2020-07-ERTE-4880	***96596*	NADIA BOUTCHICH TURPIN	5,49	81	444,99
2020-07-ERTE-0425	***68977*	NAIARA ARREAL BURGOS	0,89	90	79,89
2020-07-ERTE-6155	***31051*	NAIMA TAROUZI	5,69	74	421,04
2020-07-ERTE-1390	***29641*	NAIROVY MARTINEZ MARTINEZ	3,04	90	273,36
2020-07-ERTE-2598	***54254*	NAJIA ENNJAH	5,51	90	496,32
2020-07-ERTE-2375	***80390*	NAJOUA KADRI	5,72	75	428,83
2020-07-ERTE-4572	***89333*	NARCISA ROSARIO ORTEGA ALEMÁN	2,45	90	220,08
2020-07-ERTE-2224	***76079*	NATALIA ALBERO FRANCO	2,25	72	162,24
2020-07-ERTE-1917	***81420*	NATALIA ALCARAZ BERNAL	1,39	90	124,71
2020-07-ERTE-1407	***53284*	NATALIA CONESA LARA	4,76	90	428,28
2020-07-ERTE-2105	***72592*	NATALIA DIAZ ROMERO	5,74	62	355,80
2020-07-ERTE-2010	***65843*	NATALIA EURRUTIA HERNANDEZ	3,59	53	190,27
2020-07-ERTE-1864	***52251*	NATALIA GUILLEN GARIJO	2,18	63	137,38
2020-07-ERTE-3888	***35877*	NATALIA GUTIERREZ RIVERO	3,17	58	183,78
2020-07-ERTE-3072	***57884*	NATALIA LAURERO MADRID	5,82	90	524,04
2020-07-ERTE-2486	***48991*	NATALIA MARTINEZ MARTINEZ	4,09	90	367,80
2020-07-ERTE-2857	***33074*	NATALIA MARTINEZ PEREZ	3,05	90	274,05
2020-07-ERTE-1905	***53861*	NATALIA ORTIZ ALBARRACIN	5,50	70	385,05
2020-07-ERTE-0385	***20465*	NATALIA ORTIZ RAMON	4,35	90	391,74
2020-07-ERTE-2790	***49978*	NATALIA PASCUAL FRANCO	6,61	57	376,58
2020-07-ERTE-0627	***22771*	NATALIA PEREZ REINA	2,46	84	206,86
2020-07-ERTE-5264	***30067*	NATALIA PÉREZ SÁNCHEZ	4,83	77	371,83
2020-07-ERTE-5285	***38144*	NATALIA RUIZ MONTES	3,57	90	321,33
2020-07-ERTE-5782	***08746*	NATALIA, TERRONES GARCIA	4,13	90	371,58
2020-07-ERTE-2969	***28412*	NATALIYA AKULININA	1,43	90	129,09
2020-07-ERTE-4036	***70940*	NATALYA GURINA	3,68	90	331,26
2020-07-ERTE-1927	***52103*	NATIVIDAD MARCO GARCIA	6,63	90	596,49
2020-07-ERTE-1149	***14277*	NATIVIDAD PERONA MARTINEZ	1,48	90	133,40
2020-07-ERTE-5408	***20590*	NAVIM KUMAR	5,23	90	471,12
2020-07-ERTE-3973	***36022*	NAYARA SAEZ SANCHEZ	5,94	71	421,86
2020-07-ERTE-3901	***60908*	NAZARET AYALA BLAYA	4,01	90	361,14
2020-07-ERTE-1462	***17831*	NAZARET GOMEZ FERNANDEZ	1,32	90	118,41
2020-07-ERTE-3773	***31875*	NAZIHA BOUJAKHROUT	6,28	90	565,62
2020-07-ERTE-0373	***57136*	NEIRA AURA LEONOR LEON	4,83	90	434,58



2020-07-ERTE-3432	***70370*	NEISI VANESSA ALVARADO CORTEZ	3,82	71	271,27
2020-07-ERTE-4511	***71218*	NELIA ENCARNACION CARBONELL LOZANO	6,14	71	436,27
2020-07-ERTE-1562	***86569*	NELIDA FERRÁNDEZ GIMÉNEZ	1,83	90	165,00
2020-07-ERTE-4508	***73437*	NELSON PATRICIO ROJAS CHAGNAY	6,20	71	440,25
2020-07-ERTE-0099	***29621*	NEREA DELVALS CHACON	0,08	90	6,81
2020-07-ERTE-5921	***58036*	NEREA DENIA POZO	0,64	90	57,51
2020-07-ERTE-4962	***65707*	NEREA PONCE ABELLÁN	5,84	84	490,87
2020-07-ERTE-6138	***66526*	NEREA RIOS MOLINA	5,33	71	378,62
2020-07-ERTE-5430	***68519*	NESTOR IVAN GARCIA CAPARROS	6,70	90	602,79
2020-07-ERTE-3569	***30442*	NESTOR LEONARDO JARA MUJICA	5,87	86	504,96
2020-07-ERTE-1636	***94791*	NICASIO RUIZ TENZA	5,13	90	461,67
2020-07-ERTE-5512	***78854*	NICOLA ELIZABETH PUGH	2,41	90	216,54
2020-07-ERTE-4130	***47609*	NICOLAS ALGARAÑAZ MENDOZA	4,51	63	284,36
2020-07-ERTE-0361	***02422*	NICOLAS BAELLA ALCAINA	3,67	90	330,03
2020-07-ERTE-5728	***42673*	NICOLÁS BAELLA ORENES	5,32	90	478,68
2020-07-ERTE-4229	***66568*	NICOLAS LARROSA GUILLEN	1,20	90	107,61
2020-07-ERTE-2089	***36206*	NICOLAS MARTINEZ SANCHEZ	6,39	90	575,07
2020-07-ERTE-3152	***73002*	NICOLAS USERO MARTINEZ	1,78	84	149,24
2020-07-ERTE-5822	***45444*	NICOLE NERISE DITTLER	2,20	90	198,06
2020-07-ERTE-3407	***91632*	NICOLETA IOLANDA RUS	0,69	90	62,25
2020-07-ERTE-4223	***26075*	NICOLETA NADIA SUCIU	5,94	71	421,86
2020-07-ERTE-1408	***82465*	NICOLETA PIRNAU	5,96	90	536,64
2020-07-ERTE-0531	***02906*	NIDIA LUCERO MEJIA GARCIA	0,36	90	32,64
2020-07-ERTE-5802	***17890*	NIEVES VIVANCOS RODRÍGUEZ	2,83	90	255,09
2020-07-ERTE-5603	***37973*	NINE JOHANNA DIAZ SANDOVAL	6,40	90	575,70
2020-07-ERTE-0971	***61463*	NINF A ESTELA DURE YERUTA	0,42	90	37,35
2020-07-ERTE-0856	***30176*	NIRA MARIA PEREYRA GONZÁLEZ	5,79	77	445,65
2020-07-ERTE-0230	***92498*	NOA MARÍA DEL TORO NAVARRO	0,66	78	51,38
2020-07-ERTE-4336	***94616*	NOEL HERANZ DE DIEGO	5,78	77	445,11
2020-07-ERTE-5036	***14983*	NOELIA ALARCON SORIA	5,39	76	409,54
2020-07-ERTE-4504	***28100*	NOELIA ALVAREZ FUENTES	7,17	51	365,50
2020-07-ERTE-1118	***46183*	NOELIA ASENSIO LÓPEZ	3,17	90	285,57
2020-07-ERTE-1596	***99690*	NOELIA BAÑOS AGUILERA	3,71	90	333,78
2020-07-ERTE-1055	***45225*	NOELIA BERMÚDEZ HUÉSCAR	7,17	90	645,00
2020-07-ERTE-2677	***56791*	NOELIA BRANDO ROJO	2,02	90	181,95
2020-07-ERTE-4876	***68309*	NOELIA CABALLERO RÓDENAS	0,53	90	47,34
2020-07-ERTE-6076	***48793*	NOELIA CERON ALVAREZ	5,56	90	500,10
2020-07-ERTE-3900	***93440*	NOELIA CONCEPCION MORENO CASTELLON	6,00	90	540,42
2020-07-ERTE-4961	***34867*	NOELIA CRESPO CANOVAS	0,83	90	75,00
2020-07-ERTE-3268	***20672*	NOELIA ESCARLEN ANDIA HINOJOSA	3,02	90	271,47
2020-07-ERTE-6133	***40120*	NOELIA GARCIA RODRIGUEZ	7,17	90	645,00
2020-07-ERTE-0415	***95785*	NOELIA HERNANDEZ LAX	5,48	90	493,17
2020-07-ERTE-3890	***46015*	NOELIA JIMENEZ ARAEZ	1,53	90	137,67
2020-07-ERTE-1054	***74956*	NOELIA JUAN MOLINA	3,91	90	352,05
2020-07-ERTE-0334	***81942*	NOELIA LAX MADRID	5,48	90	493,17
2020-07-ERTE-2954	***82436*	NOELIA LEGRAN BENITEZ	5,38	90	484,35
2020-07-ERTE-1435	***04274*	NOELIA LÓPEZ ABRIL	4,30	90	387,00
2020-07-ERTE-1294	***03316*	NOELIA LOPEZ CANOVAS	2,91	90	261,60
2020-07-ERTE-1466	***17219*	NOELIA LUCÍA MORENO ABELLÁN	1,29	90	115,89
2020-07-ERTE-0733	***81459*	NOELIA MARTINEZ AZNAR	5,07	77	390,13
2020-07-ERTE-2689	***91062*	NOELIA MAUREL PELEGRIN	5,89	66	388,92
2020-07-ERTE-4494	***12665*	NOELIA MIÑANO PRADO	1,47	90	132,18
2020-07-ERTE-0014	***55551*	NOELIA MOLINA ZARCO	5,81	71	412,72
2020-07-ERTE-5485	***74105*	NOELIA MOLINO HERNANDEZ	2,09	90	187,71
2020-07-ERTE-3172	***74888*	NOELIA MORENO RAMÍREZ	1,46	55	80,52
2020-07-ERTE-3704	***57828*	NOELIA RICO BERNAL	5,56	90	500,10
2020-07-ERTE-4374	***62718*	NOELIA SEMITIEL GONZALEZ	6,19	40	247,75
2020-07-ERTE-5125	***46027*	NOEMI CAMPOS GOMEZ	2,06	90	184,98
2020-07-ERTE-5856	***29211*	NOEMI CANOVAS MANZANAL	0,04	90	3,32
2020-07-ERTE-3418	***50669*	NOEMI DE PACO GARCÍA	5,72	56	320,19
2020-07-ERTE-4549	***00040*	NOEMÍ LÓPEZ BERNABÉ	4,66	90	419,79
2020-07-ERTE-1969	***45548*	NOEMI MARTINEZ GARCIA	5,64	86	485,10



2020-07-ERTE-3526	***32676*	NOEMI TRAVERSO ROSA	5,81	90	522,78
2020-07-ERTE-1739	***12742*	NORA NARCISA ARIAS SINGUENZA	2,00	84	168,06
2020-07-ERTE-3817	***55170*	NORMA BEATRIZ BOBAN DE LOYZA	1,53	90	137,91
2020-07-ERTE-3335	***91479*	NOURA ZEMZAMI TAKOULOUPA	5,84	72	420,77
2020-07-ERTE-1328	***99645*	NOURDDINE MENGAD	3,50	90	314,88
2020-07-ERTE-3903	***50397*	NUNSA RICHEL WOLFF YANEZ	5,75	90	517,11
2020-07-ERTE-0889	***96442*	NURIA MARTINEZ JUAREZ	2,76	90	248,10
2020-07-ERTE-0178	***30597*	NURIA ALARCON MOTOS	3,75	90	337,32
2020-07-ERTE-6063	***53245*	NURIA BERNAL CONTRERAS	1,70	74	125,95
2020-07-ERTE-5999	***65362*	NURIA CLEMENTE TUDELA	2,13	80	170,29
2020-07-ERTE-2174	***54777*	NURIA GIL DE LA TORRE	4,57	66	301,60
2020-07-ERTE-0714	***53124*	NURIA GÓMEZ BASTIDA	4,49	90	403,71
2020-07-ERTE-1918	***17456*	NURIA LOZANO HUERTA	5,68	90	510,81
2020-07-ERTE-0918	***48489*	NURIA NAVARRO FLORENCIANO	4,64	90	417,57
2020-07-ERTE-4360	***42653*	NURIA PALLARÉS ALCARAZ	6,61	55	363,37
2020-07-ERTE-1276	***52865*	NURIA PEREZ SANCHEZ	1,64	90	147,30
2020-07-ERTE-4658	***43213*	NURIA SANZ CAMACHO	2,19	90	196,95
2020-07-ERTE-5902	***92581*	NURIA VIDAL ALONSO	2,82	90	253,62
2020-07-ERTE-0552	***54405*	NURIA VIDAL CUARTERO	6,61	57	376,98
2020-07-ERTE-2818	***17845*	OBDULIA ORENES CONESA	1,74	48	83,60
2020-07-ERTE-3819	***68153*	OKSANA YESHCHENKO	6,08	90	547,35
2020-07-ERTE-1441	***23230*	OLAYA NICOLAS GIL	3,53	90	317,70
2020-07-ERTE-3923	***17350*	OLAYA SEVILLA CANOVAS	1,34	90	120,90
2020-07-ERTE-2616	***02138*	OLEKSANDRA LUKYANOVA	2,52	57	143,64
2020-07-ERTE-2223	***93664*	OLENA SHEVCHENKO	3,42	56	191,41
2020-07-ERTE-3564	***35984*	OLGA ABIGAIL DELGADO TAMAYO	3,51	90	316,14
2020-07-ERTE-0934	***46745*	OLGA CATALA HERNANDEZ	6,51	90	585,78
2020-07-ERTE-2757	***18973*	OLGA DEL SOLAR SAMPER	5,48	71	389,06
2020-07-ERTE-0881	***95558*	OLGA MANZANERA BELMONTE	2,75	90	247,23
2020-07-ERTE-0185	***85979*	OLGA MARIA PALLARES MARIN	0,27	90	24,45
2020-07-ERTE-4735	***30373*	OLGA MATEO CORBALÁN	2,41	90	217,29
2020-07-ERTE-4335	***09020*	OLGA NEZHYNETS	3,86	73	281,97
2020-07-ERTE-1603	***73422*	OLHA NYZHNIKOVSKA	3,69	65	240,15
2020-07-ERTE-2413	***76626*	OLIMPIA RODRIGO CAMACHO	1,24	71	87,87
2020-07-ERTE-1513	***77973*	OLVEIN ANDRES SALINAS GIRALDO	1,75	90	157,20
2020-07-ERTE-3589	***35209*	OMAR PALACIOS ZAHR	5,81	90	522,78
2020-07-ERTE-0019	***51568*	OMAR CUBERO EGEA	4,08	71	289,54
2020-07-ERTE-2357	***85963*	OMAR FADILI	0,26	76	19,58
2020-07-ERTE-1846	***76124*	OMAR MARTÍNEZ IBRAHÍM	3,69	90	331,89
2020-07-ERTE-2934	***95423*	OMARA VIUDEZ ASENSIO	2,46	90	221,07
2020-07-ERTE-2079	***80624*	ÓSCAR ARTERO SILVA	2,64	73	192,55
2020-07-ERTE-0186	***89454*	ÓSCAR GARCÍA GABARRÓN	1,62	63	102,23
2020-07-ERTE-5133	***93368*	OSSAMA ABDURAZAK SABBAGHI ZAHR	5,96	77	458,59
2020-07-ERTE-4216	***67897*	OUMAIMA ELKOBBI ERRAJI	4,02	56	224,93
2020-07-ERTE-2002	***15627*	PABLO ANTONIO BERNAL LLINARES	4,69	57	267,25
2020-07-ERTE-1069	***54197*	PABLO CAYUELA AGUILAR	5,64	90	507,66
2020-07-ERTE-3949	***62512*	PABLO CHRISTIAN PARAREDA HUE	1,57	70	110,16
2020-07-ERTE-4462	***29359*	PABLO DAVID PELAEZ	0,54	73	39,20
2020-07-ERTE-0919	***12532*	PABLO FERNÁNDEZ GARCÍA	2,55	90	229,20
2020-07-ERTE-1411	***24736*	PABLO FLORES BLANCO	6,82	90	614,13
2020-07-ERTE-3913	***10769*	PABLO HUERTAS MÉNDEZ	5,12	90	461,04
2020-07-ERTE-2121	***57065*	PABLO JOSÉ CARRILERO BUENDIA	3,74	58	217,13
2020-07-ERTE-0790	***13499*	PABLO LUIS BUITRAGO ABAD	5,81	90	522,78
2020-07-ERTE-4599	***18178*	PABLO MARTINEZ SOTO	3,18	30	95,51
2020-07-ERTE-2496	***41340*	PABLO MORENO BOTIA	6,42	59	378,64
2020-07-ERTE-0662	***96333*	PABLO PERALES MARTIN	3,95	90	355,20
2020-07-ERTE-0006	***00944*	PABLO SABATER PÉREZ	5,85	90	526,56
2020-07-ERTE-2572	***07778*	PALMIRA GONZAGA SANCHEZ	4,25	77	327,10
2020-07-ERTE-2868	***07222*	PALOMA ABENZA MORENO	4,87	90	438,66
2020-07-ERTE-1865	***64920*	PALOMA CANDELA PARDO	3,77	90	339,45
2020-07-ERTE-6179	***02793*	PALOMA CHELSO MOLINA	3,48	90	313,35
2020-07-ERTE-2428	***50557*	PALOMA CUENCA RENGEL	0,43	90	38,67



2020-07-ERTE-4053	***72152*	PALOMA FUENSANTA LORCA DOCAVO	2,90	90	261,33
2020-07-ERTE-5206	***55116*	PALOMA GOMEZ PEREZ	1,63	90	146,67
2020-07-ERTE-3437	***66682*	PALOMA LARA MARTÍN	2,10	90	189,33
2020-07-ERTE-4315	***32479*	PALOMA ORTUÑO PALAO	2,98	90	268,32
2020-07-ERTE-4230	***97122*	PALOMA VIVANCOS FERNÁNDEZ	5,93	90	534,12
2020-07-ERTE-0487	***67921*	PAMELA JUNE DAVIS	3,24	90	291,57
2020-07-ERTE-4560	***53619*	PAMELA TAPIA LLERENA	1,66	67	111,40
2020-07-ERTE-4783	***04632*	PAOLA ANDREA BELTRAN ARIAS	6,03	90	542,94
2020-07-ERTE-2204	***61216*	PAOLA ANDREA MENDOZA VALENCIA	4,38	90	394,26
2020-07-ERTE-3989	***60334*	PASCUAL CARRILLO PEREZ	4,94	90	444,66
2020-07-ERTE-4822	***65406*	PASCUAL TOMÁS RUIZ	6,13	90	551,76
2020-07-ERTE-6165	***17762*	PASCUALA EGEA SANCHEZ	5,98	67	400,44
2020-07-ERTE-5055	***29246*	PATRICIA AZNAR COLON	6,33	90	570,03
2020-07-ERTE-0261	***14994*	PATRICIA COLL MUÑOZ	1,01	90	91,26
2020-07-ERTE-2412	***78880*	PATRICIA FERNÁNDEZ DE MOYA	4,51	90	406,23
2020-07-ERTE-1139	***16689*	PATRICIA GALVEZ AYLLON	5,45	90	490,65
2020-07-ERTE-1556	***44911*	PATRICIA MARTINEZ RUIZ	1,85	90	166,38
2020-07-ERTE-5459	***52186*	PATRICIA MOLINA FUENTES	1,34	38	50,87
2020-07-ERTE-5873	***09442*	PATRICIA NAVARRO HERNANDEZ	3,86	76	293,20
2020-07-ERTE-5544	***21666*	PATRICIA NICOLÁS RODRÍGUEZ	6,43	71	456,65
2020-07-ERTE-5548	***54779*	PATRICIA PAY MIÑANO	1,85	90	166,83
2020-07-ERTE-4751	***14290*	PATRICIA PÉREZ ROS	3,60	82	294,93
2020-07-ERTE-5893	***42843*	PATRICIA PICAZO GUIRAO	5,26	90	473,01
2020-07-ERTE-3073	***95366*	PATRICIA RUANO VALERA	6,14	90	553,02
2020-07-ERTE-4459	***60262*	PATRICIA RUBIRA MALDONADO	1,41	70	98,51
2020-07-ERTE-6089	***00769*	PATRICIA SÁNCHEZ GARCÍA	1,92	77	147,58
2020-07-ERTE-0578	***00750*	PATRICIA TORNEL COSTA	5,81	90	522,78
2020-07-ERTE-3653	***27814*	PATRICIA VALERA BOX	2,58	90	232,41
2020-07-ERTE-4253	***43287*	PATRICIA VALVERDE SANCHEZ	4,90	57	279,22
2020-07-ERTE-1206	***30792*	PATRICIA VERDU PEREZ	2,61	90	234,93
2020-07-ERTE-4481	***45274*	PATRICIO MONTESINOS MARTINEZ	4,86	56	272,37
2020-07-ERTE-1362	***53369*	PATRICIO BERNABÉ BELTRÁN	5,55	90	499,47
2020-07-ERTE-5909	***87780*	PATRICIO MORENO GOMEZ	3,66	80	292,77
2020-07-ERTE-3401	***40750*	PATROCINIO PANALÉS ARNAU	5,19	75	389,45
2020-07-ERTE-4683	***28679*	PAULA ALEJANDRA HURTADO GARCÍA	4,37	72	314,40
2020-07-ERTE-0931	***08634*	PAULA ANDREA MIGLIONICO	5,58	90	501,99
2020-07-ERTE-2086	***48084*	PAULA GONZALEZ MARTINEZ	5,94	71	421,86
2020-07-ERTE-5240	***38492*	PAULA HEINEN DORADO	3,43	90	308,58
2020-07-ERTE-5646	***98421*	PAULA HERNANDEZ NAVARRO	4,77	60	286,08
2020-07-ERTE-1578	***49375*	PAULA MARTÍNEZ BRUNO	0,78	90	70,44
2020-07-ERTE-3500	***32692*	PAULA PACHO MARTINEZ	3,21	90	288,72
2020-07-ERTE-1794	***42547*	PAULA SARMIENTO FERRER	5,81	58	336,90
2020-07-ERTE-5095	***23821*	PAULA VERONICA WOLF	4,34	54	234,42
2020-07-ERTE-1885	***27431*	PEDRO RUIZ CAMARA	6,66	90	599,40
2020-07-ERTE-1869	***42250*	PEDRO ANDRÉS VÁZQUEZ VIVANCOS	1,05	74	77,49
2020-07-ERTE-3223	***08961*	PEDRO ANDRES MIRAS HEREDIA	0,88	52	45,79
2020-07-ERTE-4612	***51817*	PEDRO ANGEL CANO CHUMILLAS	0,52	56	29,33
2020-07-ERTE-1850	***49308*	PEDRO ANGEL GARCIA GARCIA	5,81	71	412,42
2020-07-ERTE-0697	***24671*	PEDRO ÁNGEL LÓPEZ IZQUIERDO	6,10	60	366,16
2020-07-ERTE-1687	***18002*	PEDRO ANGEL TORNERO REVERTE	0,94	90	84,93
2020-07-ERTE-0522	***12756*	PEDRO ANTONIO CORBALAN ABRIL	4,84	59	285,30
2020-07-ERTE-4320	***16470*	PEDRO ANTONIO FERNANDEZ PEREZ	6,94	56	388,79
2020-07-ERTE-2843	***56855*	PEDRO ANTONIO MESEGUER SANCHEZ	6,87	84	577,30
2020-07-ERTE-1153	***38383*	PEDRO ANTONIO SANMARTIN ALFARO	4,88	90	438,99
2020-07-ERTE-3821	***09079*	PEDRO AVELLANA BLEDA	5,96	90	536,01
2020-07-ERTE-0649	***13098*	PEDRO BRAVO HERNANDEZ	5,68	90	510,81
2020-07-ERTE-1735	***85023*	PEDRO CARLOS PEREZ FERNANDEZ	5,84	70	408,57
2020-07-ERTE-1422	***85196*	PEDRO CAYUELA GOMEZ	2,03	79	160,26
2020-07-ERTE-1258	***44328*	PEDRO CLEMENTE CAPEL	4,70	90	423,24
2020-07-ERTE-3166	***01126*	PEDRO EGEA ORTAS	5,66	77	435,95
2020-07-ERTE-1574	***44547*	PEDRO FERNANDEZ DOMINGO	4,30	68	292,17
2020-07-ERTE-5020	***20736*	PEDRO FERRÁNDEZ BLASCO	3,06	90	275,19



2020-07-ERTE-4722	***04636*	PEDRO FRANCISCO NICOLAS AZNAR	0,12	90	11,09
2020-07-ERTE-2639	***42374*	PEDRO GONZALEZ EGEA	4,74	62	293,74
2020-07-ERTE-3316	***32285*	PEDRO GONZALEZ NAVARRO	4,22	87	367,11
2020-07-ERTE-2365	***50424*	PEDRO GONZALEZ SANCHEZ	2,60	52	135,34
2020-07-ERTE-6112	***68822*	PEDRO HERNANDEZ GARCIA	2,58	81	208,60
2020-07-ERTE-3338	***59287*	PEDRO JAVIER LOPEZ CANOVAS	5,83	90	524,67
2020-07-ERTE-1650	***33386*	PEDRO JAVIER MORAL SANCHEZ	4,77	90	429,54
2020-07-ERTE-0596	***93194*	PEDRO JAVIER MUÑOZ COSTA	7,01	34	238,19
2020-07-ERTE-3281	***03648*	PEDRO JAVIER MUÑOZ PEREZ	1,35	90	121,47
2020-07-ERTE-1395	***09388*	PEDRO JAVIER SANTILLANA SÁNCHEZ	4,51	90	406,23
2020-07-ERTE-1401	***22784*	PEDRO JESUS ARMERO GARRANCHON	5,83	61	355,61
2020-07-ERTE-4347	***23517*	PEDRO JESUS GARCIA BERNAL	5,63	69	388,24
2020-07-ERTE-3165	***17700*	PEDRO JESUS LOPEZ GONZALEZ	5,87	74	434,50
2020-07-ERTE-3761	***78094*	PEDRO JOSE ANTOLINOS LOPEZ	2,20	58	127,45
2020-07-ERTE-3513	***51122*	PEDRO JOSE GARCIA GARRIDO	3,76	71	266,79
2020-07-ERTE-1253	***32840*	PEDRO JOSE JIMENEZ DE CISNEROS AGÜERA	2,67	71	189,71
2020-07-ERTE-1280	***52569*	PEDRO JOSE LOPEZ SANCHEZ	5,05	84	423,84
2020-07-ERTE-0326	***79846*	PEDRO JOSE LORENTE LOPEZ	3,49	86	300,28
2020-07-ERTE-4446	***05491*	PEDRO JOSÉ MARTÍNEZ GALLEGO	3,40	57	193,63
2020-07-ERTE-2779	***64959*	PEDRO JOSE MATEO MIÑARRO	5,71	90	513,96
2020-07-ERTE-6186	***77279*	PEDRO JOSE PEREZ HERNANDEZ	3,67	90	330,63
2020-07-ERTE-3487	***05156*	PEDRO JOSÉ SANTIAGO IBÁÑEZ	5,85	90	526,56
2020-07-ERTE-3877	***04273*	PEDRO LUIS ALCAZAR ILLAN	5,97	71	423,85
2020-07-ERTE-3707	***01529*	PEDRO LUIS PLANELLES HITA	2,75	86	236,47
2020-07-ERTE-2071	***05040*	PEDRO MANUEL BALLESTER LÓPEZ	4,30	90	386,70
2020-07-ERTE-1641	***97375*	PEDRO MANUEL ÁLVAREZ MARTÍN	3,03	86	260,61
2020-07-ERTE-4588	***60156*	PEDRO MANUEL SÁNCHEZ PÉREZ	1,30	90	117,06
2020-07-ERTE-6070	***09445*	PEDRO MANUEL VALLIN MORENO	0,28	76	20,99
2020-07-ERTE-3604	***61023*	PEDRO MARIA GARCIA BAUTISTA	4,30	90	386,70
2020-07-ERTE-0650	***82242*	PEDRO MARIN LUCAS	6,59	55	362,60
2020-07-ERTE-4309	***78131*	PEDRO MARTINEZ MULA	4,84	38	184,02
2020-07-ERTE-1737	***25486*	PEDRO MAYOL MAYOL	0,94	71	66,50
2020-07-ERTE-1965	***53092*	PEDRO MENDOZA MARTÍNEZ	2,88	90	259,44
2020-07-ERTE-2635	***08798*	PEDRO MIGUEL BASTIDA VAZQUEZ	2,43	65	158,25
2020-07-ERTE-0587	***90396*	PEDRO MIGUEL BEBIA MURCIA	5,75	90	517,74
2020-07-ERTE-2510	***27394*	PEDRO MIGUEL GARCIA RABADAN	0,59	90	53,43
2020-07-ERTE-1361	***78778*	PEDRO MORALES NICOLAS	2,90	90	261,33
2020-07-ERTE-3151	***80170*	PEDRO MORENO GARCIA	4,81	90	433,32
2020-07-ERTE-2348	***01204*	PEDRO NICOLÁS MORG A ESPEJO	1,87	90	168,09
2020-07-ERTE-3332	***85812*	PEDRO PABLO BRIOZZO GARCIA	6,78	55	372,99
2020-07-ERTE-5612	***26013*	PEDRO RUIZ GUIRAO	2,63	66	173,62
2020-07-ERTE-3603	***84501*	PEDRO SANCHEZ PARRA	3,00	47	140,83
2020-07-ERTE-0291	***08850*	PEDRO SANMARTIN GRAU	5,49	90	494,43
2020-07-ERTE-5171	***80416*	PEDRO SAORIN FUENTENEBRO	5,83	90	524,67
2020-07-ERTE-0191	***16382*	PEDRO SOLANO NICOLÁS	0,52	90	47,16
2020-07-ERTE-2528	***41198*	PENELOPE ALACID COBARRO	5,64	48	270,69
2020-07-ERTE-3240	***40494*	PEREZ RIQUELME JESUS DE LOS REYES	3,48	56	194,75
2020-07-ERTE-0504	***75265*	PETER STRECKY	2,53	90	227,31
2020-07-ERTE-2690	***42222*	PETRA PEÑAS GARCIA	2,41	87	210,05
2020-07-ERTE-5051	***16577*	PIKRIA QARANASHVILI	5,78	90	520,26
2020-07-ERTE-0945	***59289*	PILAR ADELL ÁLVAREZ	3,83	90	344,40
2020-07-ERTE-0842	***98881*	PILAR ALCAZAR DIAZ	6,05	90	544,83
2020-07-ERTE-3198	***08330*	PILAR AROCA ANDREO	2,06	90	185,82
2020-07-ERTE-2838	***06341*	PILAR FERRER TOVAR	2,71	51	138,09
2020-07-ERTE-0942	***58556*	PILAR MARÍN BUENDÍA	3,20	90	288,15
2020-07-ERTE-6082	***73849*	PILAR MARTINEZ TOVAR	4,10	90	369,06
2020-07-ERTE-2446	***50334*	PILAR MAZON OLIVARES	1,97	90	177,54
2020-07-ERTE-0985	***31785*	PILAR MORTE ABENZA	1,10	84	92,20
2020-07-ERTE-1485	***48992*	PILAR PALAZON MARTINEZ	7,17	90	645,00
2020-07-ERTE-5443	***87435*	PILAR PALAZON RIOS	5,79	51	295,53
2020-07-ERTE-5394	***23504*	PILAR PEDREÑO MARTINEZ	4,76	90	428,28
2020-07-ERTE-3249	***54181*	PILAR SANDOVAL LOPEZ	4,84	52	251,45



2020-07-ERTE-0294	***59905*	PLACIDO VERDU MARTINEZ	5,49	89	488,31
2020-07-ERTE-4329	***66611*	PLAMEN IVANOV DRAGANCHEV	3,50	57	199,61
2020-07-ERTE-2900	***33410*	PLINIO CÉSAR ORDOÑEZ NAVARRO	0,03	70	2,45
2020-07-ERTE-1333	***96943*	POVEDA GERARDO SÁNCHEZ	5,81	90	522,78
2020-07-ERTE-3656	***52793*	PRISCILA MARIA HERNANDEZ TORRALBA	2,80	71	198,75
2020-07-ERTE-3702	***23708*	PRISCILLA MARIA CAMPOS LOPEZ	5,44	90	489,39
2020-07-ERTE-4037	***24723*	PROVIDENCIA CAVA LÓPEZ	5,05	77	388,52
2020-07-ERTE-5718	***14061*	PRUDENCIA BELEN RODRIGUEZ CLEMENTE	6,61	75	495,50
2020-07-ERTE-5505	***46979*	PRUDENCIO DIAZ ANDREO	2,82	48	135,34
2020-07-ERTE-0149	***21272*	PURIFICACION GARCIA GARCIA	4,00	90	360,24
2020-07-ERTE-4114	***38047*	PURIFICACION QUEREDA ALEMAN	7,17	90	645,00
2020-07-ERTE-5025	***10639*	QUITERIA PÉREZ ANDREU	6,15	74	455,22
2020-07-ERTE-5839	***07863*	RACHEL KATHARINE TUCKER	2,49	53	131,74
2020-07-ERTE-4609	***85412*	RADOUANE ZEROUALI	3,51	71	249,14
2020-07-ERTE-0302	***42003*	RAFAEL ALVAREZ MARÍN	0,78	90	69,81
2020-07-ERTE-0875	***88000*	RAFAEL ANGEL DELGADO POZO	4,57	90	411,27
2020-07-ERTE-2270	***22960*	RAFAEL ANTONIO MORENO BOTIA	3,55	84	298,03
2020-07-ERTE-2666	***51758*	RAFAEL BORGONÓZ PEREZ	0,66	90	59,73
2020-07-ERTE-3007	***40738*	RAFAEL CESPEDES LACARCEL	1,92	77	147,58
2020-07-ERTE-2575	***75516*	RAFAEL FERNANDEZ PIÑAR	6,37	80	509,49
2020-07-ERTE-1700	***02735*	RAFAEL GARCÉS GOMEZ	4,75	47	223,33
2020-07-ERTE-5317	***57724*	RAFAEL GARCIA SANMACARIO	5,80	90	522,15
2020-07-ERTE-3070	***93569*	RAFAEL JARA BALLESTER	5,69	90	512,07
2020-07-ERTE-0007	***83804*	RAFAEL LOPEZ MARTINEZ	1,02	90	91,35
2020-07-ERTE-0378	***71848*	RAFAEL MADRONA CASTAÑO	0,98	90	88,08
2020-07-ERTE-0752	***82313*	RAFAEL MARTINEZ GONZALEZ	5,43	78	423,59
2020-07-ERTE-2696	***12644*	RAFAEL PARDO MARTINEZ	4,95	58	287,37
2020-07-ERTE-2400	***03464*	RAFAEL RODRIGUEZ PORTELA	4,11	73	299,86
2020-07-ERTE-2978	***60833*	RAFAEL SALAS PÉREZ	3,81	90	343,23
2020-07-ERTE-2253	***94658*	RAFAELA SALMERON RUIZ	5,68	90	511,44
2020-07-ERTE-5735	***56978*	RAMIRO GINES ALCARAZ PELEGRINA	6,17	66	407,40
2020-07-ERTE-2090	***63170*	RAMON GAZQUEZ SOTO	6,10	65	396,22
2020-07-ERTE-1151	***65591*	RAMÓN JESÚS ALIFA CONESA	4,27	90	384,18
2020-07-ERTE-2867	***45693*	RAMÓN JOSÉ CERESO MARTÍNEZ	5,81	84	487,93
2020-07-ERTE-5078	***70975*	RAMON LUIS PEREZ VARGAS	5,20	90	467,97
2020-07-ERTE-0736	***99174*	RAMON MARTINEZ REQUENA	4,56	90	410,01
2020-07-ERTE-6137	***31591*	RAMON MOYA FERNANDEZ	2,82	74	208,66
2020-07-ERTE-1386	***59807*	RAMON PALAZON LOPEZ	2,70	90	242,73
2020-07-ERTE-0645	***16652*	RAMON RUIZ BORRERO	5,67	90	510,18
2020-07-ERTE-5721	***50912*	RAMÓN SAURA HERNANDEZ	2,87	90	258,24
2020-07-ERTE-0890	***53690*	RAMONA BELDA GARRIDO	5,68	90	511,44
2020-07-ERTE-3254	***69830*	RAMONA GARCIA GIL	0,24	58	14,06
2020-07-ERTE-1968	***82454*	RAMONA SEQUERA SAMPEDRO	3,06	90	275,19
2020-07-ERTE-4418	***95537*	RANJEET SING	5,62	90	505,77
2020-07-ERTE-0022	***79578*	RAQUEL CLEMENTE GUTIÉRREZ	6,19	71	439,25
2020-07-ERTE-1371	***71130*	RAQUEL BLAZQUEZ ARANDA	4,07	71	289,18
2020-07-ERTE-0803	***30783*	RAQUEL CARRILERO NAVARRO	3,87	90	348,27
2020-07-ERTE-1028	***08922*	RAQUEL CASANOVA MARTIN	4,72	90	425,13
2020-07-ERTE-3098	***56086*	RAQUEL FERNÁNDEZ GONZÁLEZ	2,08	81	168,66
2020-07-ERTE-3065	***97903*	RAQUEL FERNANDEZ MARTINEZ	3,71	53	196,59
2020-07-ERTE-5643	***35125*	RAQUEL GARCIA CASANOVA	5,54	90	498,21
2020-07-ERTE-0075	***34825*	RAQUEL GARCIA DIAZ	2,59	90	232,71
2020-07-ERTE-5411	***51413*	RAQUEL GONZÁLEZ LÓPEZ	4,70	90	422,88
2020-07-ERTE-3792	***82728*	RAQUEL INIESTA MARIN	4,58	90	411,90
2020-07-ERTE-1644	***17206*	RAQUEL JIMÉNEZ TAVIRA	6,67	90	600,27
2020-07-ERTE-0691	***49773*	RAQUEL LOPEZ DE MOLINA NAVARRO	2,79	90	250,80
2020-07-ERTE-5497	***24324*	RAQUEL LOZANO GUARDIOLA	0,01	90	1,14
2020-07-ERTE-0170	***87453*	RAQUEL MANUEL AVILES	5,44	90	489,39
2020-07-ERTE-4190	***88797*	RAQUEL MAYOR CARTAGENA	6,43	36	231,54
2020-07-ERTE-5959	***21138*	RAQUEL MEDINA PASTOR	4,72	90	425,13
2020-07-ERTE-4441	***15435*	RAQUEL PARRA LAX	7,17	90	645,00
2020-07-ERTE-0530	***30835*	RAQUEL PELLICER GONZALEZ	3,31	90	297,93



2020-07-ERTE-2971	***44071*	RAQUEL PERALES MARTÍNEZ	6,38	71	452,67
2020-07-ERTE-0677	***15961*	RAQUEL PLAZA SÁNCHEZ	6,97	90	627,36
2020-07-ERTE-1838	***50417*	RAQUEL QUIJADA RODRIGUEZ	0,60	90	54,06
2020-07-ERTE-1482	***23628*	RAQUEL ROBLES MARTÍNEZ	7,17	90	645,00
2020-07-ERTE-4020	***87084*	RAQUEL RODRÍGUEZ SÁNCHEZ	2,16	90	194,07
2020-07-ERTE-5374	***06688*	RAQUEL SANCHEZ LACARCEL	5,38	90	483,75
2020-07-ERTE-5238	***17100*	RAQUEL SANCHEZ MORENO	0,70	70	48,77
2020-07-ERTE-5678	***64724*	RAÚL CAMPUZANO MARTÍNEZ	0,95	90	85,56
2020-07-ERTE-5126	***88329*	RAUL CANTO GUERRERO	1,80	90	161,79
2020-07-ERTE-0990	***14459*	RAUL CAPITAN CARRASCO	2,82	90	253,83
2020-07-ERTE-1919	***45480*	RAUL CONTRERAS MANSILLA	5,58	90	501,99
2020-07-ERTE-5778	***57125*	RAUL GARCIA MARTINEZ	5,42	73	395,42
2020-07-ERTE-2465	***06659*	RAUL GODINEZ SANCHEZ	1,66	90	149,82
2020-07-ERTE-5312	***32701*	RAUL GOMEZ PALAZON	6,09	90	547,98
2020-07-ERTE-3509	***33405*	RAUL GOMEZ REQUENA	3,71	90	333,78
2020-07-ERTE-2603	***94796*	RAUL JIMENEZ LOPEZ	1,33	90	119,67
2020-07-ERTE-2636	***08937*	RAUL LOPEZ MERINO	1,46	77	112,73
2020-07-ERTE-0473	***81739*	RAUL MARTINEZ ALCARAZ	6,23	56	348,81
2020-07-ERTE-3836	***18845*	RAÚL MARTÍNEZ GARCÍA	1,18	71	83,95
2020-07-ERTE-1061	***10753*	RAÚL MÓNACO SKUNCA	2,08	76	158,23
2020-07-ERTE-0146	***70305*	RAUL OLIVARES SANZ	1,06	90	95,01
2020-07-ERTE-2279	***39886*	RAÚL SANCHEZ SERRANO	1,06	60	63,76
2020-07-ERTE-1453	***94797*	RAUL SANDOVAL REALES	5,46	52	283,85
2020-07-ERTE-3459	***41601*	RAUL SAURA FERNANDEZ	4,64	77	357,25
2020-07-ERTE-3277	***32870*	REBECA ALVAREZ LA TORRE	1,45	74	106,93
2020-07-ERTE-4655	***96592*	REBECA ATIENZA GUILLÉN	4,03	90	362,48
2020-07-ERTE-5724	***23787*	REBECA CENTENERO PEREZ	3,82	33	126,01
2020-07-ERTE-6064	***01533*	REBECA FERNANDEZ PÉREZ	5,10	90	458,55
2020-07-ERTE-2293	***07947*	REBECA GIL GIMENEZ	2,95	90	265,11
2020-07-ERTE-5464	***50942*	REBECA GUILLEN BORREGUERO	1,34	38	50,87
2020-07-ERTE-0905	***11960*	REBECA GUTIERREZ GOROSTIDI	4,64	90	417,57
2020-07-ERTE-3238	***64790*	REBECA MAQUEDA RODRIGUEZ	2,42	90	217,86
2020-07-ERTE-0713	***03179*	REBECA MARQUINA PERALTA	4,70	55	258,46
2020-07-ERTE-5663	***78587*	REBECA NICOLAS LEANTE	6,61	67	442,65
2020-07-ERTE-6167	***32597*	REBECA PEÑARANDA ORTIZ	5,65	68	384,52
2020-07-ERTE-3385	***11048*	REBECA PLANELLES HITA	2,14	43	92,05
2020-07-ERTE-0742	***01860*	REGINA BENAVENTE ESCRIBANO	0,15	90	13,56
2020-07-ERTE-2944	***28532*	REMEDIOS PLAZAS SANCHEZ	2,81	77	216,63
2020-07-ERTE-5572	***07591*	REMEDIOS AYALA MOLINA	6,17	86	530,85
2020-07-ERTE-6106	***32893*	REMEDIOS MARTINEZ MESEGUER	3,66	81	296,43
2020-07-ERTE-0896	***16092*	REMEDIOS TORRES GOMEZ	4,72	75	354,28
2020-07-ERTE-3369	***45929*	RENATA MALGORZATA GLOWIENKA	5,58	90	501,99
2020-07-ERTE-3286	***48677*	RENE ORTIZ ORTIZ	5,83	90	524,67
2020-07-ERTE-4763	***22793*	RHIZLANE EL ACHOUI	5,79	90	521,52
2020-07-ERTE-2051	***42829*	RICARDO CARRION MARTIN	2,94	77	226,51
2020-07-ERTE-1972	***40353*	RICARDO FERNANDEZ SOLA	4,70	84	394,44
2020-07-ERTE-3556	***78375*	RICARDO FILIPE CARDOSO VIEGAS	1,71	90	153,60
2020-07-ERTE-3772	***65599*	RICARDO JAIR ROBALINO RODRIGUEZ	6,89	90	620,43
2020-07-ERTE-5164	***46506*	RICARDO PERALTA MARTÍNEZ	1,90	70	132,70
2020-07-ERTE-1999	***58638*	RICARDO RUBIO CANO	1,43	75	107,55
2020-07-ERTE-1443	***19776*	RICCARDO ORECCHIO	1,34	71	95,40
2020-07-ERTE-2541	***43771*	RICHARD JESSE SORROZA ALVARADO	6,29	90	566,25
2020-07-ERTE-2490	***89988*	RISEL YOHANY MALDONADO PANOSO	5,52	90	496,68
2020-07-ERTE-0551	***23555*	RITA ALEJANDRA MARTIN-ABRIL MAZARREDO	4,09	90	367,80
2020-07-ERTE-2547	***54813*	RITA MARIA BOHAJAR MILLAN	5,44	90	489,39
2020-07-ERTE-5490	***97614*	RITA MUÑOZ GIMENEZ	0,57	90	50,91
2020-07-ERTE-1392	***45325*	RITA SANDRA LOZANO LOPEZ	5,66	90	509,55
2020-07-ERTE-0747	***24632*	ROBERT IONUT VASILE	0,43	90	38,28
2020-07-ERTE-1808	***66937*	ROBERTO PACIUCCI	1,79	63	112,81
2020-07-ERTE-1770	***27440*	ROBERTO CARLOS RODRIGUEZ MANZNARES	2,90	56	162,25
2020-07-ERTE-4671	***79554*	ROBERTO RAMIREZ DIAZ	6,28	86	539,88
2020-07-ERTE-1694	***13010*	ROBERTO RIVERA DEL AGUILA	6,98	55	383,77



2020-07-ERTE-1116	***53408*	ROBERTO SANCHEZ CRUZ	4,65	90	418,35
2020-07-ERTE-4332	***11641*	ROBERTO SERRANO CERVANTES	3,98	56	222,97
2020-07-ERTE-1712	***50748*	ROCÍO GREGORI CARRILLO	5,22	79	412,43
2020-07-ERTE-5733	***16288*	ROCIO ALARCON GONZÁLEZ	6,46	90	581,37
2020-07-ERTE-3135	***51128*	ROCIO AVILES MUÑOZ	5,62	58	326,20
2020-07-ERTE-0151	***57373*	ROCIO CASANOVA FERNANDEZ	2,65	90	238,65
2020-07-ERTE-0344	***69982*	ROCIO ENCARNACION ABELLAN DALAMA	1,32	90	118,95
2020-07-ERTE-4359	***38160*	ROCIO ESPIN PORTERO	3,53	53	187,32
2020-07-ERTE-4762	***89879*	ROCIO GEA PLAZAS	1,65	50	82,62
2020-07-ERTE-1081	***80988*	ROCIO LIETOR PICON	1,60	90	144,38
2020-07-ERTE-4179	***45762*	ROCIO MARTINEZ CARRILLO	3,81	88	335,13
2020-07-ERTE-3669	***86279*	ROCIO MARTINEZ NICOLAS	4,98	60	298,96
2020-07-ERTE-3720	***51330*	ROCIO MARTINEZ ROMERA	4,16	90	374,64
2020-07-ERTE-0404	***43430*	ROCÍO MARTÍNEZ SÁNCHEZ	2,45	90	220,71
2020-07-ERTE-4873	***96454*	ROCIO MARTINEZ TAIEB	1,26	90	113,04
2020-07-ERTE-1103	***48958*	ROCIO MONTIEL ORTIZ	4,10	77	315,62
2020-07-ERTE-5899	***23100*	ROCIO NAVARRETE GUILLEN	4,49	90	404,43
2020-07-ERTE-0605	***22968*	ROCIO PALAZON MORALES	2,88	90	258,87
2020-07-ERTE-5895	***56647*	ROCIO PICON SAN MARTIN	4,13	90	371,79
2020-07-ERTE-0142	***36044*	ROCÍO REYES ESPÍN	2,35	90	211,50
2020-07-ERTE-1157	***53199*	ROCIO SANCHEZ ESPIN	1,27	56	71,25
2020-07-ERTE-2640	***55782*	ROCÍO TORNEL JIMÉNEZ	0,89	90	80,54
2020-07-ERTE-1302	***45934*	ROCIO VALERA MARTINEZ	1,46	60	87,54
2020-07-ERTE-3916	***90236*	RODOLFO GABRIEL PÉREZ RODRÍGUEZ	2,42	71	171,91
2020-07-ERTE-4142	***10596*	RODRIGO MORALES CANOVAS	4,15	90	373,17
2020-07-ERTE-2282	***93725*	ROMA HAMAR	5,24	90	471,75
2020-07-ERTE-3132	***65543*	ROMERO PASCUAL GARRIDO	1,92	79	151,42
2020-07-ERTE-4915	***17770*	ROMULO SANCHEZ PERONA	1,99	90	178,80
2020-07-ERTE-3863	***57758*	RONAL VICENTE CEBALLOS ENCALADA	6,05	90	544,20
2020-07-ERTE-2829	***42140*	RONNIE RASHID ROBALINO RODRÍGUEZ	1,58	90	141,90
2020-07-ERTE-0641	***19199*	ROQUE CAVA LÓPEZ	2,04	84	171,00
2020-07-ERTE-5357	***44243*	ROSA FREIXINOS GRACIA	0,90	90	80,90
2020-07-ERTE-3049	***67408*	ROSA DOMINGUEZ BAÑOS	5,90	78	460,43
2020-07-ERTE-5301	***29603*	ROSA ELENA CUDCO TOAPANTA	3,81	76	289,31
2020-07-ERTE-4525	***38171*	ROSA ELENA SALAZAR CABAY	6,20	71	440,25
2020-07-ERTE-4580	***89827*	ROSA GARCÍA BALLESTA	6,98	74	516,87
2020-07-ERTE-2473	***42111*	ROSA LARROSA EXPÓSITO	6,05	90	544,83
2020-07-ERTE-4342	***52881*	ROSA MAGDALENA POSLIGUA POSLIGUA	5,49	90	493,80
2020-07-ERTE-3850	***69606*	ROSA MARIA SANCHEZ GARCIA	4,72	90	425,13
2020-07-ERTE-1783	***12339*	ROSA MARIA ALCARAZ RUBIRA	2,95	90	265,17
2020-07-ERTE-2183	***73230*	ROSA MARÍA BENEDICTO LOPEZ	3,23	58	187,44
2020-07-ERTE-0349	***21802*	ROSA MARÍA CANO MORCILLO	1,18	90	106,35
2020-07-ERTE-0591	***56832*	ROSA MARIA ESTEBAN LOPEZ	6,74	90	606,48
2020-07-ERTE-1001	***53402*	ROSA MARÍA GALLEGO MARTÍNEZ	5,80	90	522,15
2020-07-ERTE-0179	***09511*	ROSA MARIA GARCIA NICOLAS	2,97	90	267,06
2020-07-ERTE-1988	***17100*	ROSA MARIA LAX PAREDES	6,17	90	554,91
2020-07-ERTE-1233	***17343*	ROSA MARIA LOPEZ MARTINEZ	0,46	87	40,37
2020-07-ERTE-1632	***69598*	ROSA MARÍA LÓPEZ TORRENTE	2,30	90	207,36
2020-07-ERTE-3587	***20929*	ROSA MARIA MARIN LUCAS	6,18	90	556,17
2020-07-ERTE-1974	***30757*	ROSA MARIA MARTIN SANCHEZ	5,47	48	262,35
2020-07-ERTE-2588	***38267*	ROSA MARIA MARTINEZ IZQUIERDO	5,48	71	389,06
2020-07-ERTE-0301	***81789*	ROSA MARÍA MARTINEZ LOPEZ	4,29	90	386,01
2020-07-ERTE-2078	***02792*	ROSA MARIA MARTINEZ NAVARRO	5,97	71	423,85
2020-07-ERTE-4954	***48584*	ROSA MARIA MELLADO ROMERO	4,52	90	406,89
2020-07-ERTE-1792	***41008*	ROSA MARIA MENDEZ MARTINEZ	4,24	90	381,18
2020-07-ERTE-5325	***13050*	ROSA MARIA MORALES GOMEZ	1,63	90	146,67
2020-07-ERTE-2850	***99029*	ROSA MARÍA MULA BERMEJO	5,28	65	342,98
2020-07-ERTE-2735	***16402*	ROSA MARIA NAVARRO JIMENEZ	5,77	90	519,63
2020-07-ERTE-5845	***37291*	ROSA MARIA RODRIGUEZ GARCIA	0,62	90	56,22
2020-07-ERTE-1399	***82979*	ROSA MARIA RODRIGUEZ HEREDIA	4,55	90	409,38
2020-07-ERTE-4157	***43294*	ROSA MARIA ROMERO RUIZ	6,04	85	513,37
2020-07-ERTE-0098	***56416*	ROSA MARÍA RUIZ ROSA	1,75	82	143,39



2020-07-ERTE-1956	***59089*	ROSA MARIA SANCHEZ GALLEGO	4,36	90	392,73
2020-07-ERTE-0544	***40918*	ROSA MARÍA SÁNCHEZ RÓDENAS	5,44	57	309,95
2020-07-ERTE-0912	***18786*	ROSA MARIA TORRES FERNANDEZ	4,54	73	331,06
2020-07-ERTE-0203	***58645*	ROSA MARIA UBEDA MARTINEZ	6,82	90	613,50
2020-07-ERTE-2305	***85861*	ROSA MARINA MOLINA MONSERRATE	5,78	90	520,26
2020-07-ERTE-2229	***29705*	ROSA MARLENE SALINAS SARMIENTO	5,61	79	442,85
2020-07-ERTE-1760	***97170*	ROSA MISTICA MAYE ABIA MIKUE	5,68	90	510,81
2020-07-ERTE-3199	***58679*	ROSA MONTSERRAT MARTI MARIN	6,61	90	595,23
2020-07-ERTE-1027	***18708*	ROSA PERAN PEREZ	2,84	58	164,60
2020-07-ERTE-5156	***65347*	ROSA QUINTO MAÑOGIL	0,45	34	15,17
2020-07-ERTE-4470	***50008*	ROSALIA JORDA SANCHEZ	5,64	55	310,24
2020-07-ERTE-2904	***94949*	ROSALÍA MONTESINOS SOLER	0,48	90	42,84
2020-07-ERTE-5714	***36086*	ROSALÍA VALERA FERNÁNDEZ	0,30	90	26,58
2020-07-ERTE-5001	***98742*	ROSAMARIA NOGUERA CAMPOS	2,07	90	186,69
2020-07-ERTE-2458	***74996*	ROSANA VALERIA FERREIRA GONZALEZ	1,92	90	172,76
2020-07-ERTE-1876	***21307*	ROSA ^o FERNANDEZ ROMERO	1,55	90	139,83
2020-07-ERTE-2678	***76481*	ROSARIO FELIPE LLORCA	5,93	74	439,17
2020-07-ERTE-1889	***18044*	ROSARIO ALCOLEA NIETO	2,80	90	252,24
2020-07-ERTE-3227	***37499*	ROSARIO AMARGURA MORENO GARCIA DE LAS BAYONAS	1,68	90	151,29
2020-07-ERTE-0899	***68912*	ROSARIO ASENSIO VIVANCOS	3,03	90	272,97
2020-07-ERTE-0564	***76962*	ROSARIO BAS GONZALEZ	2,52	84	211,60
2020-07-ERTE-3181	***15190*	ROSARIO BERNAL NICOLAS	5,56	77	427,86
2020-07-ERTE-5123	***16233*	ROSARIO BIRLANGA ROS	2,19	56	122,70
2020-07-ERTE-3359	***91571*	ROSARIO CAMPOS LOPEZ	4,05	48	194,48
2020-07-ERTE-0831	***66664*	ROSARIO CUTILLAS VINAR	1,69	90	151,76
2020-07-ERTE-0883	***16273*	ROSARIO GARRIDO GARCIA	3,47	90	312,09
2020-07-ERTE-2396	***92275*	ROSARIO GUILLÉN GUILLÉN	2,75	61	167,77
2020-07-ERTE-4999	***41596*	ROSARIO MARIA ALEGRIA PALAZON	7,01	55	385,31
2020-07-ERTE-2760	***34038*	ROSARIO MARIA GARCIA TORRALBA	5,81	74	429,84
2020-07-ERTE-4392	***39860*	ROSARIO MARIA SANCHEZ VIVO	5,44	55	299,07
2020-07-ERTE-0708	***26840*	ROSARIO MICAEA MARTINEZ ALCARAZ	2,71	90	243,84
2020-07-ERTE-3103	***25593*	ROSARIO PINTOR SOLA	0,23	90	21,03
2020-07-ERTE-1945	***45903*	ROSARIO TUDELA SÁNCHEZ	0,29	90	26,37
2020-07-ERTE-6024	***56266*	ROSARIO, TUDELA MALDONADO	5,83	84	489,69
2020-07-ERTE-0411	***81142*	ROSIRIS DEL SOCORRO VARGAS PACHECO	4,97	90	447,18
2020-07-ERTE-1769	***21482*	ROSITSA RUSEVA NIKOLOVA	6,48	90	583,26
2020-07-ERTE-0189	***56352*	ROSSANA DE FAZIO	2,84	51	144,91
2020-07-ERTE-1511	***80356*	ROZALIA COTAN	6,61	90	595,23
2020-07-ERTE-1663	***70607*	RUBÉN ALBURQUERQUE INIESTA	2,22	90	199,59
2020-07-ERTE-0769	***59692*	RUBEN ARAGON NICOLAS	1,10	76	83,73
2020-07-ERTE-1281	***78487*	RUBÉN ESTEBAN ATERO	4,21	76	319,66
2020-07-ERTE-1544	***06324*	RUBEN HERNANDEZ INIESTA	0,50	90	44,74
2020-07-ERTE-5888	***27823*	RUBEN MARCELO ECHEVARNE	5,75	56	321,76
2020-07-ERTE-0525	***34778*	RUBEN MARTINEZ FAZ	4,86	90	437,10
2020-07-ERTE-3157	***85479*	RUBÉN NAVARRO MESEGUER	6,10	90	548,61
2020-07-ERTE-5524	***49032*	RUBÉN PEDREÑO GARCIA	0,74	58	42,96
2020-07-ERTE-0472	***18837*	RUBÉN RUIZ MARTÍNEZ	0,35	90	31,38
2020-07-ERTE-1033	***83154*	RUBÉN RUIZ SERRANO	5,44	90	490,02
2020-07-ERTE-2959	***15837*	RUBÉN SANCHEZ GARCIA	4,42	55	243,25
2020-07-ERTE-5052	***90488*	RUBÉN VILLACORTA TORRELLO	5,33	90	479,31
2020-07-ERTE-5929	***94632*	RUBEN, GARCIA SALINAS	5,44	90	489,39
2020-07-ERTE-3169	***85483*	RUFINA TELETOR DE LA CRUZ	5,33	61	324,87
2020-07-ERTE-3322	***23669*	RUI EDUARDO SOARES RUIVO	3,79	90	340,71
2020-07-ERTE-5108	***55932*	RUIZ FRANCISCA ROJO	4,78	90	429,99
2020-07-ERTE-4712	***39419*	RUT NOGUERA MARTÍNEZ	0,92	90	82,57
2020-07-ERTE-0967	***52569*	RUTH AMERICA ARMIJOS CEFERINO	5,82	90	523,41
2020-07-ERTE-0735	***30630*	RUTH ENITH GONZALEZ GONZALEZ	3,57	90	321,18
2020-07-ERTE-3840	***60773*	SAGRARIO DOMINGUEZ GARGANTILLA	7,01	55	385,31
2020-07-ERTE-1301	***84516*	SAID BARKATO	4,74	76	360,06
2020-07-ERTE-5664	***52935*	SAINARA VALVERDE CANDELA	4,66	72	335,57
2020-07-ERTE-0055	***18667*	SALVADOR AGUILAR RABADAN	6,49	90	584,52
2020-07-ERTE-0580	***37066*	SALVADOR BLAS GONZALEZ	4,35	86	374,36



2020-07-ERTE-2569	***89778*	SALVADOR BOTÍ GONZÁLEZ	2,81	90	252,69
2020-07-ERTE-3991	***37035*	SALVADOR CAYELA CLEMENTE	5,83	84	489,69
2020-07-ERTE-3300	***89633*	SALVADOR CORTIJOS MENDEZ	1,48	90	132,81
2020-07-ERTE-3304	***09482*	SALVADOR CORTIJOS MULERO	6,58	90	592,08
2020-07-ERTE-3577	***43113*	SALVADOR GARCIA MENGUAL	0,02	90	1,77
2020-07-ERTE-0910	***49849*	SALVADOR JIMENEZ SANCHEZ	3,95	90	355,20
2020-07-ERTE-4895	***01426*	SALVADOR JOSE GUILLEN ARCE	2,65	67	177,71
2020-07-ERTE-3954	***76714*	SALVADOR ORTEGA ORTEGA	0,79	40	31,59
2020-07-ERTE-5184	***13917*	SALVADOR PERELLÓN CONESA	1,71	90	154,23
2020-07-ERTE-0113	***37165*	SALVADOR PÉREZ NIETO	3,49	90	314,25
2020-07-ERTE-3611	***26387*	SALVADOR RUIZ FAURA	4,01	90	360,54
2020-07-ERTE-5586	***26960*	SALVADORA DIAZ RUBIO	6,14	71	435,77
2020-07-ERTE-0491	***75191*	SALVADORA LIARTE MARTINEZ	1,40	90	126,15
2020-07-ERTE-1593	***09132*	SALVADORA MOJICA VIVANCOS	1,72	61	105,16
2020-07-ERTE-3285	***41233*	SAMARA PEREZ HERRERA	5,63	90	506,40
2020-07-ERTE-4257	***54246*	SAMUEL MAS LIDON	5,20	78	405,63
2020-07-ERTE-5693	***42551*	SAMUEL FERMIN ESPAÑA ATENZA	1,59	38	60,56
2020-07-ERTE-3236	***92248*	SAMUEL GONZÁLEZ PANALÉS	2,65	90	238,14
2020-07-ERTE-0696	***05617*	SAMUEL SANCHEZ ESCRIBANO	1,85	90	166,29
2020-07-ERTE-4410	***77808*	SAMUEL TORJADA PALAZON	0,76	70	53,46
2020-07-ERTE-1158	***47377*	SAMUEL VALDELVIRA CONTRERAS	2,45	90	220,38
2020-07-ERTE-0776	***77122*	SÁNCHEZ MARIA YACARANDA MACIÁ	2,87	90	258,18
2020-07-ERTE-3089	***45021*	SANDRA GONZALEZ FELIPE	5,84	74	432,43
2020-07-ERTE-1928	***56634*	SANDRA ALKSNE ---	4,10	90	369,42
2020-07-ERTE-3815	***14743*	SANDRA CARRILLO GARRIGOS	7,01	50	350,28
2020-07-ERTE-1143	***78574*	SANDRA CASTEJÓN SÁNCHEZ	0,36	90	32,70
2020-07-ERTE-5757	***79455*	SANDRA CRESPO HERNANDEZ	4,16	90	374,73
2020-07-ERTE-0432	***71068*	SANDRA DE LA TORRE AGUDO	6,68	57	380,57
2020-07-ERTE-5271	***96856*	SANDRA GARCIA ALONSO	2,22	50	110,90
2020-07-ERTE-4863	***55242*	SANDRA GONZALES GOMEZ	6,34	84	532,62
2020-07-ERTE-4522	***66450*	SANDRA JANETH CONDOY RUIZ	5,35	57	304,76
2020-07-ERTE-4274	***16057*	SANDRA LOBO ARRABAL	5,57	90	501,36
2020-07-ERTE-1762	***35040*	SANDRA MANCEBO PÉREZ	4,78	57	272,57
2020-07-ERTE-5574	***46248*	SANDRA MARTINEZ ROMERO	1,52	90	136,53
2020-07-ERTE-3443	***03650*	SANDRA MERCADER PANALÉS	6,23	48	298,98
2020-07-ERTE-1062	***00151*	SANDRA OLMOS HERNANDEZ	6,84	38	259,83
2020-07-ERTE-1067	***39162*	SANDRA PAGEO SANCHEZ	4,57	90	411,24
2020-07-ERTE-1046	***85119*	SANDRA PERALTA NUÑEZ	2,18	71	154,47
2020-07-ERTE-2746	***18552*	SANDRA PRADILLOS FERNÁNDEZ	6,61	71	469,07
2020-07-ERTE-3833	***96244*	SANDRA RÍOS SOLANO	0,96	84	80,33
2020-07-ERTE-4968	***46938*	SANDRA RIVERO BAEZA	1,06	90	95,07
2020-07-ERTE-0850	***44253*	SANDRA SAEZ PLANA	5,86	86	503,76
2020-07-ERTE-1445	***55249*	SANDRA SANCHEZ MARIN	1,23	90	110,54
2020-07-ERTE-2207	***34951*	SANDRA SERRANO GUILLEN	1,21	90	109,01
2020-07-ERTE-3470	***02984*	SANDRA VILLADA HERNANDO	5,12	90	461,04
2020-07-ERTE-4544	***27726*	SANGY MISHEL PEÑARANDA BUSTAMANTE	6,12	84	514,39
2020-07-ERTE-0103	***32189*	SANTIAGO BARQUERO REYES	2,31	90	207,78
2020-07-ERTE-1377	***78731*	SANTIAGO CAMPOS LÓPEZ	0,27	90	24,09
2020-07-ERTE-5591	***33397*	SANTIAGO CIFUENTES HUESCAR	3,62	71	257,35
2020-07-ERTE-3171	***51113*	SANTIAGO MIÑANO SANCHEZ	3,60	32	115,09
2020-07-ERTE-1871	***25368*	SANTIAGO TURPIN CANDEL	4,65	90	418,83
2020-07-ERTE-2156	***55050*	SARA ANTON MEROÑO	1,67	90	150,21
2020-07-ERTE-1661	***35148*	SARA CARRILLO PARRA	2,21	90	198,60
2020-07-ERTE-1367	***03347*	SARA EGEA PEREZ	6,54	78	509,86
2020-07-ERTE-0410	***35785*	SARA FRANCO GARCIA	0,86	90	76,95
2020-07-ERTE-1173	***62920*	SARA GALIAN LORCA	3,43	51	174,86
2020-07-ERTE-1803	***92216*	SARA ISABEL FERNANDEZ SERRANO	3,17	48	152,34
2020-07-ERTE-1133	***18219*	SARA LORENTE VERDÚ	1,37	61	83,75
2020-07-ERTE-0383	***88452*	SARA LUCENTI	2,82	78	219,99
2020-07-ERTE-5730	***61279*	SARA MILAGROS TORMO MOYA	2,90	90	261,39
2020-07-ERTE-5826	***50368*	SARA OLIVARES SABATE	4,32	71	306,55
2020-07-ERTE-0565	***31126*	SARA RODRIGUEZ ROMERA	5,81	90	522,78



2020-07-ERTE-2398	***25598*	SARA RUBIO MORÓN	5,68	88	499,46
2020-07-ERTE-1543	***51737*	SARA TORRES GARCIA	4,28	90	385,29
2020-07-ERTE-4313	***58085*	SARAY OSETE ASUNCIÓN	1,31	90	117,63
2020-07-ERTE-3185	***23837*	SARAY SÁNCHEZ DÓLERA	3,19	50	159,70
2020-07-ERTE-1291	***52929*	SATURNINO BAUTISTA GALERA	6,13	90	551,76
2020-07-ERTE-5947	***16681*	SEBASTIAN ANDREU CONESA	6,42	58	372,63
2020-07-ERTE-0672	***17567*	SEBASTIAN DIAZ JIMENEZ	5,11	90	459,78
2020-07-ERTE-1088	***27195*	SEBASTIAN JOAQUIN MADRID ALCAINA	6,61	55	363,37
2020-07-ERTE-3384	***08724*	SEBASTIAN RODRIGUEZ MORENO	6,05	90	544,83
2020-07-ERTE-4009	***50177*	SEBASTIAN VIVANCOS PEREZ	5,32	90	479,07
2020-07-ERTE-6014	***19330*	SEGUNDO JULIO, MARIN LOPEZ	6,09	90	547,98
2020-07-ERTE-4870	***76133*	SELENA GARCIA PEREZ	0,27	64	17,29
2020-07-ERTE-5920	***36151*	SELENIA DIAZ NAVARRO	0,81	90	72,54
2020-07-ERTE-4898	***84460*	SERAFÍN FRANCO MARTÍNEZ	6,17	75	462,95
2020-07-ERTE-0937	***61817*	SERGIO GARCÍA SANCHEZ	4,90	90	440,88
2020-07-ERTE-1545	***40973*	SERGIO ADAN MARTINEZ	4,45	86	382,76
2020-07-ERTE-4578	***60722*	SERGIO AGUILAR SANCHEZ	5,53	90	497,58
2020-07-ERTE-1947	***81872*	SERGIO ARELLANO AMARGOS	4,28	90	384,81
2020-07-ERTE-3939	***38144*	SERGIO BORNAS ALARCON	6,33	90	569,40
2020-07-ERTE-4520	***44635*	SERGIO ESCARABAJAL CORONADO	6,04	78	471,09
2020-07-ERTE-1045	***99802*	SERGIO FERNÁNDEZ CLIMENT	4,44	90	399,93
2020-07-ERTE-4016	***23211*	SERGIO FRANCO ABELLAN	4,70	90	422,61
2020-07-ERTE-5641	***53642*	SERGIO HERNANDEZ SANMARTIN	6,01	58	348,68
2020-07-ERTE-3031	***22744*	SERGIO HIDALGO DE CALCERRADA LUNA	0,27	90	23,94
2020-07-ERTE-5118	***47530*	SERGIO INIESTA SÁNCHEZ	3,78	56	211,94
2020-07-ERTE-5540	***81284*	SERGIO LAURENTI ÁLVAREZ	5,63	70	393,87
2020-07-ERTE-0783	***64830*	SERGIO LÓPEZ CAÑAVATE	1,27	90	113,91
2020-07-ERTE-2522	***17992*	SERGIO LÓPEZ HERNÁNDEZ	5,29	90	476,16
2020-07-ERTE-0255	***51427*	SERGIO MARÍN VALERA	0,46	90	41,46
2020-07-ERTE-2885	***94221*	SERGIO MARTINEZ MARTINEZ	2,00	68	136,29
2020-07-ERTE-5166	***93375*	SERGIO MOMPEAN GARCÍA	3,49	41	143,19
2020-07-ERTE-4457	***19732*	SERGIO PAYANS RIVERA	3,30	90	296,61
2020-07-ERTE-5543	***53541*	SERGIO PEREZ GARCIA	5,35	90	481,20
2020-07-ERTE-0307	***97548*	SERGIO RODRÍGUEZ MOLINA	1,63	77	125,66
2020-07-ERTE-3502	***70402*	SERGIO SANCHEZ RESINA	5,49	57	312,74
2020-07-ERTE-0173	***31941*	SERGIO SANCHEZ BERNAL	5,65	90	508,92
2020-07-ERTE-2035	***74998*	SERGIO SANDIN GUEDES	5,72	71	406,45
2020-07-ERTE-5161	***24647*	SERGIO SANTOS SARABIA AROCA	0,33	90	30,12
2020-07-ERTE-1839	***62619*	SERGIO SCHMITSORF ABRIL	5,73	61	349,63
2020-07-ERTE-2788	***40627*	SERGIO SEVILLA ABELLÁN	0,68	53	35,92
2020-07-ERTE-0642	***14023*	SERGIO VICENTE CASTELLANO	5,10	90	459,15
2020-07-ERTE-2719	***39520*	SERHIY ODYNTSOV	6,07	90	546,09
2020-07-ERTE-2665	***10663*	SHADIA RASHIDI	4,09	71	290,15
2020-07-ERTE-4321	***43950*	SHAMIRA LOPEZ JIMENEZ	4,13	90	371,79
2020-07-ERTE-3193	***99495*	SHEILA GOMEZ ROMERO	5,89	71	417,88
2020-07-ERTE-0094	***57959*	SHEILA ROMINA FERREIRA LANZE	6,06	56	339,40
2020-07-ERTE-5181	***49635*	SHEREZADE MARTINEZ ALCARAZ	0,54	90	48,39
2020-07-ERTE-1616	***64725*	SHIRLEY ARACELY VELIZ OCHOA	5,73	90	515,85
2020-07-ERTE-5380	***42386*	SILVESTRE SOLANA ALMAGRO	6,83	51	348,36
2020-07-ERTE-0196	***15515*	SILVIA ALEGRÍA MEROÑO	7,17	76	544,67
2020-07-ERTE-4690	***38544*	SILVIA ARRIAGA FUENTES	6,61	90	595,23
2020-07-ERTE-3643	***36125*	SILVIA CAMPOS VERGARA	1,36	90	122,79
2020-07-ERTE-5886	***57588*	SILVIA CAVA HERVAS	6,60	57	376,18
2020-07-ERTE-4743	***48124*	SILVIA DIANA PARASCHIV	5,50	90	495,02
2020-07-ERTE-1520	***09441*	SILVIA GARCÍA MARTÍNEZ	4,43	90	398,88
2020-07-ERTE-5132	***90439*	SILVIA GONZÁLEZ GUILLÉN	0,49	69	33,99
2020-07-ERTE-2037	***06089*	SILVIA GONZALEZ MOLINA	3,72	90	334,44
2020-07-ERTE-3447	***46272*	SILVIA GUIRAO FERNANDEZ	1,36	90	122,82
2020-07-ERTE-5379	***19476*	SILVIA HERNÁNDEZ DE HARO	3,96	57	225,76
2020-07-ERTE-5083	***09552*	SILVIA LOPEZ MENDEZ	6,84	90	616,02
2020-07-ERTE-0119	***14599*	SILVIA MADRIGAL LÓPEZ	0,82	90	73,77
2020-07-ERTE-0721	***14612*	SILVIA MARTINEZ MARTINEZ	2,59	90	232,86



2020-07-ERTE-0095	***83743*	SILVIA MENDOZA BARROSO	2,05	90	184,32
2020-07-ERTE-4070	***50392*	SILVIA MENGUAL PALAZON	6,90	49	338,13
2020-07-ERTE-3725	***30266*	SILVIA MONSERRATE MENCHON	5,93	70	414,94
2020-07-ERTE-1174	***85115*	SILVIA MOROTE CASSET	3,32	90	298,80
2020-07-ERTE-0529	***87507*	SILVIA MOYA LÓPEZ	5,47	90	491,91
2020-07-ERTE-2538	***19561*	SILVIA PÉREZ FRANCO	1,50	90	134,70
2020-07-ERTE-1508	***77124*	SILVIA RAMON FERNANDEZ	2,05	90	184,23
2020-07-ERTE-5220	***51528*	SILVIA ROMERO CAMPOY	0,32	88	28,07
2020-07-ERTE-1518	***54367*	SILVIA UVALDA SANABRIA ARGÜELLO	0,66	55	36,15
2020-07-ERTE-5925	***24359*	SILVIU DORINEL BURCHIOU	5,75	38	218,34
2020-07-ERTE-1621	***93828*	SIMONE APARACIDA	3,08	90	277,50
2020-07-ERTE-0772	***75036*	SIRLEY LORENA GUTIÉRREZ AYALA	5,78	90	520,26
2020-07-ERTE-5606	***31604*	SLAVKA TUPA	6,98	90	627,99
2020-07-ERTE-2358	***08032*	SMAHAN FADILI	6,18	78	482,01
2020-07-ERTE-3380	***23815*	SOFIA CRISTO LOPEZ	6,68	49	327,50
2020-07-ERTE-3450	***69278*	SOFIA GARCIA GIL	1,29	90	116,43
2020-07-ERTE-0163	***12216*	SOFIA HERNANDEZ LOPEZ	4,32	90	388,59
2020-07-ERTE-3541	***39749*	SOFIA ISABEL DO ROSARIO SILVA NUNES SALVADO	3,04	77	234,41
2020-07-ERTE-1072	***20757*	SOFIA PAMELA DUARTE CASTRO	2,97	90	267,63
2020-07-ERTE-3965	***17993*	SOLEDAD BELMONTE MARTINEZ	5,70	90	513,33
2020-07-ERTE-3929	***46170*	SOLEDAD BRAVO MATA	5,79	90	520,89
2020-07-ERTE-5616	***21757*	SOLEDAD DIAZ PEREZ DE TUDELA	6,04	87	525,45
2020-07-ERTE-2106	***20307*	SOLEDAD MARIA LLANES CASTRO	7,10	90	638,70
2020-07-ERTE-2846	***45146*	SOLEDAD MARIA LORCA MOYA	2,62	69	181,08
2020-07-ERTE-5855	***24278*	SOLEDAD TORMO GARCIA	0,17	76	12,67
2020-07-ERTE-2577	***05646*	SONIA RAYOS FERNANDEZ	2,85	90	256,74
2020-07-ERTE-1085	***94023*	SONIA BEATRIZ PINOS SANCHEZ	2,61	73	190,29
2020-07-ERTE-1880	***46699*	SONIA CARBONELL PEÑALVER	1,27	90	114,00
2020-07-ERTE-4875	***96569*	SONIA CRISTINA PERALTA VARGAS	4,73	71	335,88
2020-07-ERTE-1323	***93895*	SONIA DIAZ ORTEGA	0,28	76	21,58
2020-07-ERTE-1004	***94251*	SONIA DIAZ NAVARRO	6,10	90	548,61
2020-07-ERTE-5327	***06018*	SONIA DURAN SANCHEZ	5,19	90	467,34
2020-07-ERTE-0683	***69135*	SONIA GARCÍA BLAYA	6,60	90	593,97
2020-07-ERTE-3282	***41680*	SONIA GARCIA MORA	4,60	90	414,09
2020-07-ERTE-4015	***58394*	SONIA GARDENIA KRUGER FREIRE	5,99	71	425,34
2020-07-ERTE-1421	***21798*	SONIA GIL CANO	6,89	90	620,43
2020-07-ERTE-3632	***12420*	SONIA JIMENEZ BORGÑOZ	3,91	90	352,05
2020-07-ERTE-2111	***95363*	SONIA MARÍN VICENTE	1,26	69	86,85
2020-07-ERTE-1584	***33515*	SONIA MARIN BERMEJO	5,44	90	489,72
2020-07-ERTE-3164	***15614*	SONIA MARTINEZ FERNANDEZ	5,42	90	487,50
2020-07-ERTE-0555	***50640*	SONIA MARTÍNEZ GOMARÍZ	4,09	90	367,80
2020-07-ERTE-4490	***91216*	SONIA ORTUÑO MARTINEZ	3,30	70	230,74
2020-07-ERTE-2083	***95851*	SONIA REYES PARRA ARENAS	1,47	90	132,42
2020-07-ERTE-0083	***82200*	SONIA SÁNCHEZ MARTÍNEZ	0,13	90	11,85
2020-07-ERTE-4918	***99142*	SONIA SOLER ALBADALEJO	5,76	90	518,37
2020-07-ERTE-5635	***20483*	SONIA VAZQUEZ LOPEZ	4,47	90	402,45
2020-07-ERTE-3748	***38893*	SONIA VERA LEON	2,26	90	203,37
2020-07-ERTE-5074	***29523*	SORAYA ANDREU SANCHEZ	3,94	90	354,81
2020-07-ERTE-0093	***10183*	SORAYA DE EGEA MATEO	3,22	90	289,68
2020-07-ERTE-5041	***30267*	SORAYA FERNANDEZ ORTIZ	5,88	72	423,26
2020-07-ERTE-6032	***10693*	SORAYA JIMENEZ NAVARRO	2,72	86	234,09
2020-07-ERTE-4395	***58125*	SORAYA MORENO CARCELES	6,48	40	259,23
2020-07-ERTE-2479	***78636*	SORIN CORBU	0,15	90	13,74
2020-07-ERTE-2552	***99750*	SOUAD EL HAUARI	5,92	90	532,86
2020-07-ERTE-5242	***34325*	SOUAD LAAMOURI	6,26	61	382,08
2020-07-ERTE-6081	***27245*	STEPHEN JOHN WOODCOCK	0,94	90	84,77
2020-07-ERTE-3083	***89107*	SUANNY ROSARIO JIMENEZ	0,45	90	40,16
2020-07-ERTE-5232	***86569*	SUIXIANG HU	5,88	90	529,47
2020-07-ERTE-5444	***76843*	SURKALYS CAROLINA ALVAREZ PEREIRA	6,45	77	496,86
2020-07-ERTE-0610	***08108*	SUSANA ABELLAN PELLUZ	5,42	90	487,50
2020-07-ERTE-6023	***61852*	SUSANA CARRILLO VASCONCELOS	4,67	74	345,93
2020-07-ERTE-4024	***63801*	SUSANA CONESA ARCOS	5,81	90	522,78



2020-07-ERTE-2607	***91059*	SUSANA COSTA HERNANDEZ	0,55	90	49,77
2020-07-ERTE-2210	***81324*	SUSANA ESPIN PARDO	6,20	90	558,06
2020-07-ERTE-6182	***28854*	SUSANA GARRIGOS MARTINEZ	2,11	90	190,14
2020-07-ERTE-2361	***26334*	SUSANA GIL DE LA TORRE	3,57	78	278,07
2020-07-ERTE-1908	***60003*	SUSANA LÓPEZ PINTADO	4,52	90	407,16
2020-07-ERTE-2833	***60427*	SUSANA MORENO LÓPEZ	5,96	56	333,52
2020-07-ERTE-5503	***07599*	SUSANA MORENO MOLINA	2,76	77	212,29
2020-07-ERTE-2163	***07362*	SUSANA MURCIA GONZALEZ	1,33	90	119,67
2020-07-ERTE-2957	***15980*	SUSANA NAVARRO JIMENEZ	5,96	90	536,64
2020-07-ERTE-3549	***68142*	SUSANA PEREZ PIÑA	2,36	80	189,01
2020-07-ERTE-0214	***26301*	SUSANA RUIZ PEÑÁLVER	2,22	90	199,65
2020-07-ERTE-5551	***93712*	SUSANA VERA GONZÁLEZ	2,04	90	183,75
2020-07-ERTE-3959	***52513*	SUSMA ÁLVAREZ RODRÍGUEZ	6,06	90	545,46
2020-07-ERTE-1929	***42949*	SVETLANA PUPININKENE	2,45	90	220,38
2020-07-ERTE-1078	***28631*	SVITLANA VERES	0,77	90	69,18
2020-07-ERTE-4575	***21122*	TAHA EL YAQOUTE	6,75	48	324,18
2020-07-ERTE-6057	***02126*	TAHAR MEZIANE	0,04	84	3,21
2020-07-ERTE-4928	***22051*	TALIA NOELIA CARRILLO FERNANDEZ	5,30	55	291,37
2020-07-ERTE-5453	***19757*	TAMAR SOLER FERNANDEZ	1,43	90	128,40
2020-07-ERTE-0880	***50332*	TAMARA ABENZA GARCIA	4,89	90	440,25
2020-07-ERTE-0507	***07630*	TAMARA ALONSO JIMENEZ	5,94	55	326,79
2020-07-ERTE-0394	***46200*	TAMARA BOHAJAR MILLAN	6,21	90	559,32
2020-07-ERTE-3691	***32475*	TAMARA BOULECHIAH MARTINEZ	7,17	77	551,83
2020-07-ERTE-5511	***34239*	TAMARA FRANCO JIMENEZ	6,24	90	561,21
2020-07-ERTE-1283	***36045*	TAMARA GODOY GARCIA	4,04	90	363,39
2020-07-ERTE-1901	***03215*	TAMARA GUIJARRO HERNÁNDEZ	3,14	90	282,75
2020-07-ERTE-0846	***53582*	TAMARA LIZON MARIN	5,26	57	299,97
2020-07-ERTE-5665	***30468*	TAMARA LUNA CARRILLO	7,17	90	645,00
2020-07-ERTE-5207	***53450*	TAMARA MAGAÑA SANCHEZ	1,78	74	131,65
2020-07-ERTE-4245	***49743*	TAMARA MILANÉS RIQUELME	2,86	90	256,98
2020-07-ERTE-4620	***52875*	TAMARA MORALES MORATA	3,48	90	313,29
2020-07-ERTE-4302	***56825*	TAMARA NAVARRO RODRÍGUEZ	3,89	90	350,52
2020-07-ERTE-4238	***50286*	TAMARA PROL GONZALEZ	3,97	76	302,07
2020-07-ERTE-5409	***79328*	TAMARA RUIZ MARIN	6,61	90	595,23
2020-07-ERTE-3673	***43980*	TAMARA SANTIAGO CHACON	5,64	90	507,66
2020-07-ERTE-2318	***37130*	TAMARA TORRES CORREAS	5,59	49	273,99
2020-07-ERTE-3071	***98411*	TAMARA TUDELAS BASTIDA	0,45	90	40,16
2020-07-ERTE-5454	***45576*	TAMARA VASYL YEVA	1,59	38	60,56
2020-07-ERTE-4266	***31009*	TANIA ALCOLEA PALAZON	6,35	90	571,92
2020-07-ERTE-0621	***22489*	TANIA BUIDE BLANCO	0,47	90	42,09
2020-07-ERTE-3006	***49410*	TANIA ELISABETH BASANTES MOROCHO	5,59	48	268,40
2020-07-ERTE-2498	***34539*	TANIA GUTIERREZ ACEDO	5,26	74	389,44
2020-07-ERTE-3750	***20499*	TANIA ILIEVA NAKOVA	4,52	90	406,86
2020-07-ERTE-2211	***92828*	TANIA MUÑOZ DOMINGUEZ	3,57	88	314,09
2020-07-ERTE-4154	***19911*	TANIA RUIZ BERNAL	2,76	68	187,93
2020-07-ERTE-3264	***61212*	TANIA SANCHEZ MAGDALENA	1,74	59	102,80
2020-07-ERTE-4137	***97111*	TANIHUSA MARGARITA ROSALES ZAMBRANO	1,57	55	86,44
2020-07-ERTE-3918	***92847*	TANYA STEFANOVA BORISOVA	2,73	90	246,00
2020-07-ERTE-3708	***51920*	TAOUFIK BOUJAKHROUT	1,21	90	108,84
2020-07-ERTE-1826	***83835*	TARIK JAABOUKA	3,69	85	313,45
2020-07-ERTE-2269	***27685*	TARIQ ECHAMEKH	5,83	48	279,82
2020-07-ERTE-4992	***48962*	TARSILA MATANZAS CARRILLO	4,61	90	415,05
2020-07-ERTE-3814	***06373*	TATIANA CARRILLO MANZANARES	4,14	84	347,40
2020-07-ERTE-3349	***17352*	TATIANA CASCALES SAURA	2,04	90	183,90
2020-07-ERTE-5071	***83080*	TATIANA GEORGIEVA	2,20	58	127,45
2020-07-ERTE-4971	***09856*	TATIANA GIL MOLINA	5,41	73	394,91
2020-07-ERTE-0492	***78938*	TATIANA GÓMEZ SÁNCHEZ	1,00	74	73,90
2020-07-ERTE-4661	***18443*	TATSIANA HARBACHEUSKAYA	1,09	90	98,16
2020-07-ERTE-0722	***62483*	TENGIZ USENASHUILI	6,62	90	595,86
2020-07-ERTE-3058	***81115*	TERESA RUIZ DIAZ CONTRERAS	5,91	90	531,60
2020-07-ERTE-3113	***16991*	TERESA BELDA BERNAL	2,62	84	220,39
2020-07-ERTE-4480	***54052*	TERESA CORTÉS MARTINEZ	6,47	55	356,05



2020-07-ERTE-2873	***78245*	TERESA ENCARNACIÓN ALAMO MARTINEZ	1,88	57	107,29
2020-07-ERTE-1883	***95504*	TERESA GINER GONZALEZ	6,53	78	509,31
2020-07-ERTE-4566	***75260*	TERESA HIDALGO NAVARRO	7,17	90	645,00
2020-07-ERTE-3421	***93429*	TERESA MANZANARES GARCÍA	6,15	55	338,34
2020-07-ERTE-5746	***54251*	TERESA PEDREÑO PEREZ	6,32	58	366,54
2020-07-ERTE-2333	***78430*	TERESA RAMIREZ LORENTE	4,45	81	360,50
2020-07-ERTE-1222	***73396*	TERESA RODRIGUEZ GUTIERREZ	6,61	90	594,60
2020-07-ERTE-5539	***44159*	TERESA SANCHEZ MARTINEZ	6,70	90	602,79
2020-07-ERTE-2470	***22235*	TERESA SANCHEZ RODRIGUEZ	6,04	71	428,82
2020-07-ERTE-3689	***37135*	TERESA SANCHEZ SALAZAR	4,79	71	339,85
2020-07-ERTE-1701	***80305*	TETIANA BALANOVSKA	5,68	30	170,27
2020-07-ERTE-3640	***76654*	THAIS DIAZ MURCIA	2,17	90	195,24
2020-07-ERTE-5884	***14853*	TIFFANY TRIGO BERNARDO	4,11	50	205,47
2020-07-ERTE-1483	***11128*	TIMOTEA PASTOR OLIVARES	3,86	86	331,59
2020-07-ERTE-4848	***19772*	TOMAS ANDRES QUIZHPI BURBANO	5,73	74	424,14
2020-07-ERTE-5210	***58743*	TOMÁS DANIEL RUEDA ZAMORA	3,25	55	178,95
2020-07-ERTE-0247	***06717*	TOMAS RUIZ GIL	1,13	84	95,23
2020-07-ERTE-1299	***62959*	TOMASA CASTILLO GOMEZ	2,27	90	204,06
2020-07-ERTE-1487	***50637*	TRINIDAD GARCIA CAMPOS	5,91	76	449,44
2020-07-ERTE-2185	***43651*	VAIDA GYLTE	3,87	90	348,27
2020-07-ERTE-1011	***53166*	VAIDA STRUMYLAITE	2,53	90	227,31
2020-07-ERTE-2968	***05838*	VALENTIN GARCIA MURILLO	5,65	61	344,51
2020-07-ERTE-0514	***51912*	VALENTINA ANGULO ORTIZ	3,79	90	340,71
2020-07-ERTE-1319	***37343*	VALENTINA DINU	3,25	90	292,20
2020-07-ERTE-3728	***86283*	VALENTINA MAKAROVA	6,44	90	579,48
2020-07-ERTE-2562	***69249*	VALENTINA SHUMKA	6,10	90	548,61
2020-07-ERTE-5979	***37360*	VALERIA DANIELA GARRIDO MOJICA	3,80	65	246,74
2020-07-ERTE-0729	***46851*	VANESA BUENÍA AVILÉS	2,58	90	231,75
2020-07-ERTE-5043	***02312*	VANESA CANOVAS BUENAVENTURA	0,93	90	83,73
2020-07-ERTE-0297	***13526*	VANESA CEREZO BELMONTE	6,86	90	617,28
2020-07-ERTE-2176	***16484*	VANESA EGEA GALVEZ	6,61	50	330,33
2020-07-ERTE-1006	***86408*	VANESA GIL GRANDE	5,68	90	510,81
2020-07-ERTE-5775	***82438*	VANESA LOPEZ MOLERO	6,19	34	210,35
2020-07-ERTE-2391	***59585*	VANESA MARÍA ROMERA NAVARRO	6,71	65	436,26
2020-07-ERTE-4183	***10680*	VANESA MARTINEZ HERNANDEZ	3,81	86	327,37
2020-07-ERTE-5761	***84463*	VANESA RUBIO LÓPEZ	5,88	90	529,08
2020-07-ERTE-5064	***29247*	VANESSA AZNAR COLON	2,55	50	127,25
2020-07-ERTE-3141	***12635*	VANESSA BELLUGA TOMÁS	2,89	84	242,42
2020-07-ERTE-3440	***37733*	VANESSA BUENO PALAZON	7,58	77	583,86
2020-07-ERTE-1741	***93961*	VANESSA LARA RUIZ	6,70	90	602,79
2020-07-ERTE-2434	***26886*	VANESSA MARIN MARTINEZ	1,85	90	166,20
2020-07-ERTE-3838	***95363*	VANESSA MIRALLES MIÑANO	2,88	74	213,37
2020-07-ERTE-2456	***45089*	VANESSA MORALES TRIGUEROS	4,35	83	361,27
2020-07-ERTE-3732	***42461*	VASILICA GABRIEL ROSU	5,15	55	283,29
2020-07-ERTE-1802	***98654*	VASYL ZELINSKY	1,72	90	154,86
2020-07-ERTE-0740	***45243*	VENTURA MARTÍNEZ MENARGUEZ	4,74	90	427,02
2020-07-ERTE-0453	***95521*	VERONICA ALARCON CUEVAS	4,18	90	376,02
2020-07-ERTE-2040	***85863*	VERÓNICA ALCARAZ FERRER	0,20	90	17,58
2020-07-ERTE-1016	***37406*	VERÓNICA BEATRIZ URIONDO	5,82	90	523,41
2020-07-ERTE-3217	***23847*	VERONICA BRANDO MARTINEZ	7,84	90	705,77
2020-07-ERTE-5440	***15186*	VERONICA CRUZ JIMENEZ	6,00	57	341,87
2020-07-ERTE-4287	***95702*	VERONICA FERNANDEZ MARTINEZ	3,62	84	304,43
2020-07-ERTE-1819	***54574*	VERONICA FERNANDEZ SANCHEZ	4,12	90	370,35
2020-07-ERTE-2568	***02116*	VERONICA GONZALEZ NAVARRO	5,38	90	483,75
2020-07-ERTE-5828	***58049*	VERÓNICA JASMIN MACKAY LEMA	3,42	90	308,01
2020-07-ERTE-4641	***42293*	VERÓNICA LOPEZ CAMPOY	3,32	46	152,89
2020-07-ERTE-5924	***15295*	VERÓNICA MARIN LOPEZ	4,51	90	405,60
2020-07-ERTE-2626	***22638*	VERONICA MARIN MESEGUER	3,53	53	187,30
2020-07-ERTE-1379	***21019*	VERÓNICA MARTÍNEZ LÓPEZ	2,14	90	192,69
2020-07-ERTE-4397	***15365*	VERONICA MENARGUEZ PALLARES	6,61	57	376,58
2020-07-ERTE-3767	***49890*	VERONICA MOLINA FERNANDEZ	3,82	77	294,19
2020-07-ERTE-3625	***21808*	VERONICA NOGUEROL GARCIA	5,44	90	490,02



2020-07-ERTE-4597	***53680*	VERONICA ORTIZ SANCHEZ	7,11	63	447,97
2020-07-ERTE-2336	***57551*	VERONICA ROBLES MORENO	1,14	90	102,66
2020-07-ERTE-1981	***21073*	VERONICA RUBIO GARCIA	1,92	86	165,44
2020-07-ERTE-1866	***23539*	VERONICA SANCHEZ CODES	0,56	71	39,67
2020-07-ERTE-3161	***26221*	VERONICA SANCHEZ MARTINEZ	3,18	90	285,81
2020-07-ERTE-4122	***13661*	VERONICA SEGURA LUCAS	1,53	84	128,66
2020-07-ERTE-0010	***08503*	VERONICA VERDU VIVANCOS	4,62	90	415,68
2020-07-ERTE-5192	***70871*	VERÓNICAA GARCÍA MOMPEÁN	1,49	60	89,48
2020-07-ERTE-1620	***69002*	VICENTE FERRANDIS ALCARAZ	0,90	90	81,15
2020-07-ERTE-5117	***66406*	VICENTE GARCIA PONCE	5,61	90	504,51
2020-07-ERTE-1639	***63914*	VICENTE JESÚS AGUADO SANDOVAL	5,81	90	522,78
2020-07-ERTE-1120	***60220*	VICENTE LOPEZ PEREZ	3,09	55	170,10
2020-07-ERTE-0528	***02274*	VICENTE MARTINEZ GARCIA	4,28	58	248,18
2020-07-ERTE-3233	***68084*	VICENTE MARTINEZ PAJEO	4,41	90	396,78
2020-07-ERTE-4353	***58805*	VICENTE RIQUELME MARTINEZ	4,70	90	423,24
2020-07-ERTE-2700	***05593*	VICENTE ROCAMORA CASCALES	5,82	90	524,04
2020-07-ERTE-4286	***84887*	VICENTE SANCHEZ IBAÑEZ	1,00	82	81,97
2020-07-ERTE-4764	***69082*	VÍCTOR BUENDÍA BLAYA	3,51	67	235,21
2020-07-ERTE-3573	***39180*	VICTOR GARCIA MARTINEZ	5,44	90	490,02
2020-07-ERTE-3893	***59423*	VICTOR JIMENEZ PEREZ	5,82	72	419,23
2020-07-ERTE-0640	***38692*	VICTOR MANUEL GONZALEZ ALONSO	5,73	90	515,85
2020-07-ERTE-3874	***41563*	VICTOR MANUEL MACIAS MENDES	6,07	71	430,80
2020-07-ERTE-1417	***59028*	VICTOR MANUEL MARTINEZ GARCIA	3,22	54	173,66
2020-07-ERTE-1628	***06314*	VICTOR MARIO LOZANO VARGAS	2,19	90	197,25
2020-07-ERTE-4185	***90818*	VICTOR MARTINEZ ASTURIANO	6,43	62	398,76
2020-07-ERTE-3752	***51888*	VICTOR MARTINEZ LOPEZ	4,47	90	401,97
2020-07-ERTE-4080	***46872*	VÍCTOR MARTÍNEZ LÓPEZ	1,32	90	118,47
2020-07-ERTE-5096	***47103*	VICTOR MORALES TORREZ	6,12	71	434,78
2020-07-ERTE-5121	***74281*	VICTOR SANZ GUERRERO	3,63	72	261,48
2020-07-ERTE-2960	***05444*	VICTOR VERDU PINA	1,85	90	166,89
2020-07-ERTE-5030	***04038*	VICTORIA ELISA BOLO BOLAÑO	3,36	90	302,58
2020-07-ERTE-0698	***09014*	VICTORIA FERNANDEZ-RUFETE GREGORIO	2,60	90	233,91
2020-07-ERTE-0260	***22294*	VICTORIA LÓPEZ MARTÍNEZ	5,44	56	304,51
2020-07-ERTE-5089	***20517*	VICTORIA MARTINEZ ALBURQUERQUE	6,87	68	467,34
2020-07-ERTE-4489	***33305*	VICTORIA MOLINA GARCÍA	5,65	75	423,58
2020-07-ERTE-0963	***05870*	VICTORIA PALAZON GARCIA	5,93	90	533,49
2020-07-ERTE-5796	***33620*	VICTORIANO RUBIO GIL	3,44	90	309,57
2020-07-ERTE-5938	***48832*	VIDINA LOPEZ ARMAS	2,26	90	203,73
2020-07-ERTE-4973	***40004*	VIKAS VIKAS LAL	7,53	90	677,76
2020-07-ERTE-3924	***55116*	VIKTORIYA GOPANCHUK X	3,45	90	310,77
2020-07-ERTE-4946	***08739*	VILLEGAS SOLEY ANDREA MURILLO	4,06	84	340,93
2020-07-ERTE-3136	***98175*	VIOLETA MICKEVICIENE	2,41	90	217,23
2020-07-ERTE-2366	***48636*	VIOLETA MORCILLO MORENO	1,64	47	77,03
2020-07-ERTE-4327	***80830*	VIRGINIA AQUINO	5,38	90	483,75
2020-07-ERTE-2858	***16122*	VIRGINIA BAEZA FREIXINOS	2,69	69	185,86
2020-07-ERTE-3809	***85797*	VIRGINIA FERNANDEZ INIESTA	3,64	90	327,48
2020-07-ERTE-6126	***32321*	VIRGINIA GARCIA GARCIA	3,09	53	163,56
2020-07-ERTE-4815	***42951*	VIRGINIA GONZALVEZ PÉREZ	5,93	71	421,36
2020-07-ERTE-0657	***99889*	VIRGINIA LOPEZ DE LA PAZ	4,44	90	399,27
2020-07-ERTE-3869	***80829*	VIRGINIA MARTINEZ RAMOS	4,16	75	312,29
2020-07-ERTE-2312	***33458*	VIRGINIA MUÑOZ MARTINEZ	3,49	90	314,28
2020-07-ERTE-5431	***12619*	VIRGINIA NAVARRO SANCHEZ	6,33	72	456,02
2020-07-ERTE-0858	***56221*	VIRGINIA SELMA TORRES	4,64	90	417,57
2020-07-ERTE-4469	***12610*	VIRGINIA SOLER LOPEZ	4,05	72	291,72
2020-07-ERTE-0305	***10237*	VIRGINIA TÁRRAGA RAMÓN	5,37	90	483,72
2020-07-ERTE-1165	***17107*	VIRGINIA ZAMBUDIO HERNANDEZ	2,21	56	123,61
2020-07-ERTE-2631	***05961*	VLADIMIR CARMENATY LESME	5,49	77	422,47
2020-07-ERTE-3626	***32751*	VRONICA LOPEZ ZAPATA	5,83	69	402,06
2020-07-ERTE-1208	***69261*	VYARA TAKOVA KRUMOVA	5,27	90	474,27
2020-07-ERTE-3485	***33228*	WALTER JOSE ORTEGA GONZALEZ	2,13	90	191,52
2020-07-ERTE-5401	***03171*	YACOUBA KONE	5,81	90	522,78
2020-07-ERTE-2786	***38632*	YAIMY AUXILIADORA PABÓN PÉREZ	2,69	74	199,38



2020-07-ERTE-5725	***45773*	YAMILE VARGAS PEDRAZA	6,16	90	554,28
2020-07-ERTE-3804	***33579*	YANILDA MERCEDES NUÑEZ NUÑEZ	6,18	74	457,30
2020-07-ERTE-3512	***90725*	YANINA PAOLA MIELES CEPEDA	2,95	61	179,73
2020-07-ERTE-3295	***44320*	YAQUELIN PUPO BARROSO	5,89	52	306,05
2020-07-ERTE-5015	***31459*	YAROSLAVA ANDRUNYSHYN ZAGRAYCHUK	3,65	90	328,11
2020-07-ERTE-0482	***56704*	YASMINA CHICO BAENA	4,64	90	417,27
2020-07-ERTE-1489	***43573*	YASMINA SÁNCHEZ CAYUELA	1,78	90	160,20
2020-07-ERTE-3698	***40901*	YERKO ARAMAYO MENDOZA	5,82	70	407,10
2020-07-ERTE-3741	***48717*	YESENIA DIHONEY GUTIERREZ DELGADO	5,80	90	522,15
2020-07-ERTE-1659	***48758*	YESENIA MORENO CARRILLO	4,13	90	371,61
2020-07-ERTE-1619	***73882*	YESENIA NICOLE NAULA PORTILLA	6,02	90	541,68
2020-07-ERTE-4571	***13736*	YESICA GLADYS GARCIA ^º	5,37	90	483,09
2020-07-ERTE-0932	***49336*	YESSICA MUÑOZ MURCIA	6,12	90	550,50
2020-07-ERTE-2173	***39131*	YOANA GEORGIEVA CHESTEMENOVA	3,19	71	226,54
2020-07-ERTE-0445	***81485*	YOJANA PAOLA GALLÓN AGUIRRE	3,20	90	287,79
2020-07-ERTE-6110	***92479*	YOLANDA HERNANDEZ SANCHEZ	2,42	90	217,92
2020-07-ERTE-5407	***52836*	YOLANDA JIMÉNEZ PÉREZ	4,28	90	384,84
2020-07-ERTE-0685	***30714*	YOLANDA LOPEZ MONTIELO	6,61	90	594,60
2020-07-ERTE-1197	***15608*	YOLANDA MARIA CASTILLO LARROCA	2,50	90	225,15
2020-07-ERTE-4205	***40576*	YOLANDA MARTINEZ ANDRES	2,19	51	111,64
2020-07-ERTE-0421	***98639*	YOLANDA PAGAN GARCIA	2,49	90	223,88
2020-07-ERTE-2399	***06171*	YOLANDA PIQUERAS TERRONES	3,32	90	298,53
2020-07-ERTE-1980	***46059*	YOLANDA PLAZA MACIA	5,01	77	385,82
2020-07-ERTE-3914	***03824*	YOLANDA RUIZ SERRANO	5,65	70	395,34
2020-07-ERTE-2715	***29255*	YOLANDA SANCHEZ VIVANCOS	2,62	50	130,87
2020-07-ERTE-4817	***33267*	YOLANDA SOLANA VALVERDE	5,98	90	537,90
2020-07-ERTE-4030	***76945*	YOLI ASTRID MORALES MORENO	3,82	50	190,88
2020-07-ERTE-4214	***27364*	YOSUNE FERREIRO AGUADO	3,38	90	304,20
2020-07-ERTE-0703	***41314*	YOUSSEF AMARI ABBADI	5,40	90	485,61
2020-07-ERTE-4414	***25476*	YOUSSEF BAQDID	6,17	74	456,78
2020-07-ERTE-3346	***87077*	YOUSSEF BELBOULI	5,09	72	366,28
2020-07-ERTE-1536	***02259*	YOUSSEF EL MEHDI	2,45	90	220,38
2020-07-ERTE-5375	***80974*	YUDY VIAFARA TORO	5,49	81	444,99
2020-07-ERTE-4949	***17734*	YULIA YAGODINA	4,54	58	263,42
2020-07-ERTE-0446	***30588*	YULIYA TERLETSKA	1,80	61	109,50
2020-07-ERTE-5143	***48833*	YUREMA LOEZ ARMAS	3,79	90	341,34
2020-07-ERTE-5939	***85030*	ZAIRA LUCAS TOME	3,34	60	200,46
2020-07-ERTE-4700	***01319*	ZAIRA MOLINA FERNANDEZ	2,32	86	199,81
2020-07-ERTE-1347	***70982*	ZHOR ES SALHI	5,89	90	529,71
2020-07-ERTE-5942	***23303*	ZOHRA ESSADI	3,03	55	166,47
2020-07-ERTE-1833	***50967*	ZYDRUNAS GLEMZA	2,92	90	262,65
					1.437.470,72

I. COMUNIDAD AUTÓNOMA

4. ANUNCIOS

Consejería de Agua, Agricultura, Ganadería, Pesca y Medio Ambiente

168 Anuncio por el que se hace pública la Resolución de la Dirección General de Medio Ambiente, por la que se otorga autorización ambiental integrada de instalación ganadera ubicada en "Paraje Martínez", polígono 38, parcela 225B, término municipal de Fuente Álamo, de los titulares Francisco Paredes Rabal y María García Pagán. Expediente AAI20120011, con N.I.F. **.349.8* y **.886.0***.**

Conforme a lo establecido en el artículo 24.3 del Real Decreto Legislativo 1/2016, de 16 de diciembre, por el que se aprueba el texto refundido de la Ley de prevención y control integrados de la contaminación, se hace público que por Resolución de 9 de diciembre de 2020 se ha otorgado Autorización ambiental integrada para un proyecto de Ampliación de explotación porcina de cebo hasta 5.017 plazas, en paraje Los Martínez, polígono 38, parcela 225B, del término municipal de Fuente Álamo (Murcia), promovido por Francisco Paredes Rabal y María García Pagán.

El contenido completo de la Resolución de 9 de diciembre de 2020, estará disponible, a partir del día siguiente a la publicación del presente Anuncio, en la página web de la CARM:

[http://www.carm.es/web/pagina?IDCONTENIDO=6403&IDTIPO=100&RAS TRO=c511\\$m2729](http://www.carm.es/web/pagina?IDCONTENIDO=6403&IDTIPO=100&RAS TRO=c511$m2729)

Murcia, 11 de diciembre de 2020.—El Director General de Medio Ambiente, Francisco Marín Arnaldos.

I. COMUNIDAD AUTÓNOMA

4. ANUNCIOS

Consejería de Agua, Agricultura, Ganadería, Pesca y Medio Ambiente

169 Anuncio por el que se hace pública la Resolución de la Dirección General de Medio Ambiente, por la que se otorga autorización ambiental integrada para la instalación con actividad principal procesado y conservación de productos hortofrutícolas, ubicada en Vereda del Requema, s/n, El Raal, del término municipal de Murcia, expediente AAI20140040, promovido por Ultracongelados Azarbe, S.A., con C.I.F A30378327.

Conforme a lo establecido en el artículo 24 del Real Decreto Legislativo 1/2016, de 16 de diciembre, por el que se aprueba el Texto Refundido de la Ley de Prevención y Control Integrados de la Contaminación, se hace público que por Resolución de esta Dirección General de 21 de diciembre de 2020 se ha otorgado Autorización Ambiental Integrada para la instalación con actividad principal procesado y conservación de productos hortofrutícolas, ubicada en Vereda del Requema, S/N, El Raal, TM de Murcia, del titular ULTRACONGELADOS AZARBE, S.A.

El contenido completo de la Resolución estará igualmente disponible, a partir del día siguiente a la publicación del presente anuncio, en la página web de la CARM:

[http://www.carm.es/web/pagina?IDCONTENIDO=6404&IDTIPO=100&RAS TRO=c511\\$m2729](http://www.carm.es/web/pagina?IDCONTENIDO=6404&IDTIPO=100&RAS TRO=c511$m2729)

Murcia, 22 de diciembre de 2020.—El Director General de Medio Ambiente, Francisco Marín Arnaldos.

III. ADMINISTRACIÓN DE JUSTICIA

De lo Social número Uno de Cartagena

170 Ejecución de títulos judiciales 109/2020.

Equipo/usuario: 005

NIG: 30016 44 4 2020 0000388

Modelo: N28150

ETJ Ejecución de títulos judiciales 109/2020

Procedimiento Origen: DSP Despido/Ceses en General 130/2020

Sobre Despido

Demandante: Francisco Escribano Serrano

Abogado: Julia Jiménez Ros

Demandados: Fondo De Garantía Salarial, Antonio Mesa Moreno

Abogado: Letrado de Fogasa

Doña Rosa Elena Nicolás Nicolás, Letrada de la Administración de Justicia del Juzgado de lo Social número Uno de Cartagena.

Hago saber: Que en el procedimiento ejecución de títulos judiciales 109/2020 de este Juzgado de lo Social, seguidos a instancia de don Francisco Escribano Serrano contra Fondo de Garantía Salarial, Antonio Mesa Moreno, sobre DESPIDO, se ha dictado en el día de la fecha Decreto, cuya parte dispositiva se adjunta:

Parte dispositiva

Acuerdo:

a) Declarar al ejecutado Antonio Mesa Moreno en situación de insolvencia total por importe de 31.407,68 euros, insolvencia que se entenderá a todos los efectos como provisional.

b) Hacer entrega de certificación a la parte ejecutante para que surta efectos ante el Fondo de Garantía Salarial.

c) Archivar las actuaciones previa anotación en el Libro correspondiente, sin perjuicio de reaperturar la ejecución, si en lo sucesivo se conocen nuevos bienes del ejecutado.

d) Procédase a su inscripción en el registro correspondiente.

Notifíquese a las partes, haciéndoles saber que en aplicación del mandato contenido en el artículo 53.2 de la LJS, en el primer escrito o comparecencia ante el órgano judicial, las partes o interesados, y en su caso los profesionales designados, señalarán un domicilio y datos completos para la práctica de actos de comunicación. El domicilio y los datos de localización facilitados con tal fin, surtirán plenos efectos y las notificaciones en ellos intentadas sin efecto serán válidas hasta tanto no sean facilitados otros datos alternativos, siendo carga procesal de las partes y de sus representantes mantenerlos actualizados. Asimismo, deberán comunicar los cambios relativos a su número de teléfono, fax, dirección electrónica o similares, siempre que estos últimos estén siendo utilizados como instrumentos de comunicación con el Tribunal.

Modo de impugnación: Contra la presente resolución cabe recurso directo de revisión que deberá interponerse ante quien dicta la resolución en el plazo de tres días hábiles siguientes a la notificación de la misma con expresión de la infracción cometida en la misma a juicio del recurrente, art. 188 LJS. El recurrente que no tenga la condición de trabajador o beneficiario de régimen público de la Seguridad Social deberá hacer un depósito para recurrir de 25 euros, en la cuenta nº 3052 en el Banco Santander debiendo indicar en el campo concepto, "recurso" seguida del código "31 Social-Revisión de resoluciones Letrado de la Administración de Justicia". Si el ingreso se hace mediante transferencia bancaria deberá incluir tras la cuenta referida, separados por un espacio con la indicación "recurso" seguida del "31 Social-Revisión de resoluciones Letrado de la Administración de Justicia". Si efectuare diversos pagos en la misma cuenta deberá especificar un ingreso por cada concepto, incluso si obedecen a otros recursos de la misma o distinta clase indicando en el campo de observaciones la fecha de la resolución recurrida utilizando el formato dd/mm/aaaa. Quedan exentos de su abono en todo caso, el Ministerio Fiscal, el Estado, las Comunidades Autónomas, las Entidades locales y los Organismos Autónomos dependientes de ellos.

El Letrado de la Administración de Justicia".

Y para que sirva de notificación en legal forma a Antonio Mesa Moreno, en ignorado paradero, expido la presente para su inserción en el Boletín Oficial de la Región de Murcia.

Se advierte al destinatario que las siguientes comunicaciones se harán fijando copia de la resolución o de la cédula en el tablón de anuncios de la Oficina judicial, salvo el supuesto de la comunicación de las resoluciones que deban revestir forma de auto o sentencia, o cuando se trate de emplazamiento.

En Cartagena, 29 de diciembre de 2020.—La Letrada de la Administración de Justicia.

La difusión del texto de esta resolución a partes no interesadas en el proceso en el que ha sido dictada sólo podrá llevarse a cabo previa disociación de los datos de carácter personal que los mismos contuvieran y con pleno respeto al derecho a la intimidad, a los derechos de las personas que requieran un especial deber de tutelar o a la garantía del anonimato de las víctimas o perjudicados, cuando proceda.

Los datos personales incluidos en esta resolución no podrán ser cedidos, ni comunicados con fines contrarios a las leyes.

III. ADMINISTRACIÓN DE JUSTICIA

Servicio Común Procesal de Ordenación del Procedimiento de Murcia
Primera Instancia número Catorce de Murcia

171 Procedimiento ordinario 253/2019.

Equipo/usuario: LGP

Modelo: 1140K0

N.I.G.: 30030 42 1 2019 0004294

ORD procedimiento ordinario 253/2019

Sobre otras materias

Demandante: Banco Cetelem, S.A.

Procurador: Santiago Sánchez Aldeguer

Abogada: Elena Sánchez Sánchez

Demandado: Antonio Sánchez Sánchez

Doña: Purificación Pastor González, Letrado de la Administración de Justicia de Juzgado de Primera Instancia número catorce de Murcia, hago saber:

Sentencia

En la ciudad de Murcia, a 14 de julio de 2020.

Vistos por D. Romualdo M. Faura García, Magistrado Juez del Juzgado de Primera Instancia número Catorce de Murcia los presentes autos de juicio ordinario seguidos con el número 253/2019 entre:

Demandante.- Banco Cetelem S.A., representado por el Procurador de los Tribunales D. Santiago Sánchez Aldeguer y asistida de la Letrada D.^a Elena Sánchez Sánchez.

Demandado.- D. Antonio Sánchez Sánchez, con DNI 34789757A, declarado en situación de rebeldía procesal.

Causa.- Reclamación de cantidad.

Fallo

Que estimando la demanda interpuesta por el Procurador de los Tribunales D. Santiago Sánchez Aldeguer en nombre y representación de Banco Cetelem S.A debo condenar y condeno a D. Antonio Sánchez Sánchez a abonar a la actora la cantidad de seis mil euros y cuarenta y tres céntimos, (6.000,43.- euros), más los intereses legales sobre esta cantidad a devengar desde la fecha de interposición de la demanda. Con expresa imposición de costas al demandado.

Contra esta sentencia podrá interponerse recurso de apelación (art. 455 LEC) dentro del plazo de veinte días contados desde el día siguiente al de su notificación, exponiendo las alegaciones en que se base la impugnación, además de citar la resolución apelada y los pronunciamientos que impugna, (art. 458 LEC).

Para interponer el recurso será necesaria la constitución de un depósito de 50 euros, sin cuyo requisito no será admitido a trámite. El depósito se constituirá consignando dicho importe en la Cuenta de Depósitos y Consignaciones que este Juzgado tiene abierta en Banco de Santander, número 5082, indicando en el campo "concepto" la indicación "Recurso" seguida del código "02 Civil-Apelación).

Si el ingreso se hace mediante transferencia bancaria deberá incluir, tras la cuenta referida, separados por un espacio la indicación "Recurso" seguida del Código "02 Civil-Apelación".

En el caso de que deba realizar otros pagos en la misma cuenta, deberá verificar un ingreso por cada concepto, incluso si obedecen a otros recursos de la misma o distinta clase indicando, en este caso, en el campo observaciones la fecha de la resolución recurrida con el formato DD/MM/AAAA.

Están exentos de constituir el depósito para recurrir los incluidos en el apartado 5 de la disposición citada y quienes tengan reconocido el derecho a la asistencia jurídica gratuita

Así por esta mi sentencia, de la que se llevará testimonio a los autos originales de los que dimana, lo pronuncio, mando y firmo.

Que en virtud de lo acordado en los autos de referencia, y de conformidad con lo dispuesto en los artículos 156.4 y 164 de la L.E.C. por el presente se notifica a Antonio Sánchez Sanchez.

En Murcia, a 23 de noviembre de 2020.—La Letrada de la Administración de Justicia.

La difusión del texto de esta resolución a partes no interesadas en el proceso en el que ha sido dictada sólo podrá llevarse a cabo previa disociación de los datos de carácter personal que los mismos contuvieran y con pleno respeto al derecho a la intimidad, a los derechos de las personas que requieran un especial deber de tutelar o a la garantía del anonimato de las víctimas o perjudicados, cuando proceda.

Los datos personales incluidos en esta resolución no podrán ser cedidos, ni comunicados con fines contrarios a las leyes.

III. ADMINISTRACIÓN DE JUSTICIA

De lo Mercantil número Uno de Murcia

172 Juicio verbal 127/202.

N.I.G.: 30030 47 1 2020 0000229

Juicio verbal 127/2020

Sobre otras materias

Demandante: Electricidad del Automóvil Lázaro Romera, S.L.

Procuradora: Josefa García Sánchez

Abogado: José Pablo Martínez Talavera

Demandados: Transportes Matrone, S.L.U., Aníbal Julián Matrone

Doña Ana María Lacalle Espallardo, Letrada de la Administración de Justicia del Juzgado de lo Mercantil número Uno de Murcia,

Hago saber: En este juzgado se tramita juicio verbal 127/2020 entre partes, de una como demandante Electricidad del Automóvil Lázaro Romera, S.L., con Procuradora Josefa García Sánchez y otra como demandados la mercantil Transportes Matrone, S.L.U. y contra su administrador, Aníbal Julián Matrone, se ha dictado sentencia cuyo tenor literal del fallo es el siguiente:

Fallo

Que estimando la demanda promovida por la Procuradora Josefa García Sánchez en nombre y representación de Electricidad del Automóvil Lázaro Romera, S.L., contra la mercantil Transportes Matrone, S.L.U. y contra su administrador, Aníbal Julián Matrone condeno a los demandados a abonar a la actora la suma de cinco mil cuatrocientos veintitrés euros con cuarenta y tres céntimos y los intereses legales correspondiente.

Se imponen a los codemandados las costas del presente procedimiento.

Contra esta sentencia podrá interponerse en este Juzgado recurso de apelación en el plazo de veinte días a contar desde su notificación de conformidad con lo previsto en los artículos 457 y siguientes de la Ley de Enjuiciamiento Civil. Se hace saber a las partes que para entablar el mencionado recurso deberán consignar el importe que, al efecto, señala la Disposición Adicional Decimoquinta de la Ley Orgánica del Poder Judicial. Dicha consignación deberá efectuarse en la cuenta de este Juzgado, mediante ingreso en la cuenta expediente correspondiente al órgano y procedimiento judicial en que se ha dictado, debiéndose especificar en el campo concepto del documento Resguardo de ingreso que se trata de un "Recurso", seguido del código y tipo de trate (00- Reposición; 01- Revisión de resoluciones Secretario Judicial, 02- Apelación y 03- Queja); caso contrario no se admitirá a trámite el recurso.

Notifíquese esta resolución a las partes, cuyo original quedara registrado en el libro de sentencias quedando testimonio de la misma en autos.

Así por esta sentencia, lo pronuncia manda y firma la Ilma. doña M.^a Dolores de las Heras García, Magistrada-Juez titular de lo Mercantil número Uno de Murcia.

Publicación.- La anterior sentencia ha sido dada, leída y publicada por el Sr. Juez que la suscribe hallándose celebrando audiencia pública en el día de su fecha. Doy fe que obra en autos.

Que en virtud de lo acordado en los autos de referencia, y de conformidad con lo dispuesto en los artículos 156.4 y 164 de la L.E.C. por el presente se notifica Transportes Matrone, S.L.U., Aníbal Julián Matrone con los apercibimientos legales oportunos

En Murcia, 22 de octubre de 2020.—La Letrada de la Administración de Justicia.

La difusión del texto de esta resolución a partes no interesadas en el proceso en el que ha sido dictada sólo podrá llevarse a cabo previa disociación de los datos de carácter personal que los mismos contuvieran y con pleno respeto al derecho a la intimidad, a los derechos de las personas que requieran un especial deber de tutelar o a la garantía del anonimato de las víctimas o perjudicados, cuando proceda.

Los datos personales incluidos en esta resolución no podrán ser cedidos, ni comunicados con fines contrarios a las leyes.

IV. ADMINISTRACIÓN LOCAL

Abanilla

173 Aprobación inicial del Presupuesto General para el ejercicio económico 2021.

En la Web oficial municipal www.abanilla.es se encuentra expuesto al público, el expediente del Presupuesto General para el ejercicio 2021, aprobado inicialmente por el Pleno municipal, en sesión extraordinaria, celebrada el día 29 de diciembre de 2020.

En la Plantilla de Personal, que recoge las modificaciones que se incorporan al expediente, figura la creación del puesto de técnico de administración general.

Los interesados a que se refiere el artículo 170 del Real Decreto Legislativo 2/2004, de 9 de marzo, por el que se aprueba el texto refundido de la Ley Reguladora de las Haciendas Locales, podrán interponer reclamaciones frente al citado presupuesto durante el plazo de quince días hábiles a contar desde el día siguiente a la publicación en el BORM.

Abanilla, 30 de diciembre de 2020.—El Alcalde, P.D. firma. Decreto n.º 354/2019, de 5 de julio.—El Secretario, Miguel Castillo López.

IV. ADMINISTRACIÓN LOCAL

Alcantarilla

174 Bases por las que se rige la convocatoria para la provisión en propiedad mediante concurso-oposición libre de una plaza de Abogado/a vacante en el Ayuntamiento de Alcantarilla.

1.- Objeto de la convocatoria.

Las presentes bases tienen por objeto regir la convocatoria de las pruebas selectivas para la provisión en propiedad, mediante el sistema de concurso-oposición, de una plaza de Abogado/a, vacante en la plantilla del Ilmo. Ayuntamiento de Alcantarilla, incluida en la oferta de empleo público de 2017, publicada en el Boletín Oficial de la Región de Murcia el 11 de enero de 2018.

Las características de las plazas objeto de la convocatoria son las siguientes:

Grupo: A

Subgrupo: A1

Escala: Administración Especial

Subescala: Técnica superior

Denominación: Abogado/a

2.- Publicaciones.

El anuncio de la convocatoria de las pruebas selectivas se publicará en el Boletín Oficial del Estado, y las bases se publicarán íntegramente en el Boletín Oficial de la Región de Murcia, Tablón de Anuncios de la Sede Electrónica del Ayuntamiento de Alcantarilla y en la página web municipal (www.alcantarilla.es).

La composición del Tribunal, la determinación de la fecha y lugar de celebración del primer ejercicio, así como la relación de aspirantes admitidos y excluidos, y el plazo para formular alegaciones, escritos de recusación o abstención de los miembros del Tribunal y solicitudes de subsanación de errores o defectos, se hará pública en el Tablón de Anuncios de la Sede Electrónica del Ayuntamiento y en la página web municipal (www.alcantarilla.es).

Las restantes publicaciones correspondientes al desarrollo del proceso selectivo y los anuncios de celebración del resto de ejercicios se harán públicos en el Tablón de Anuncios de la Sede Electrónica del Ayuntamiento y página web municipal.

3.- Requisitos de los aspirantes.

3.1. Para ser admitidos a la convocatoria, los aspirantes deberán reunir los siguientes requisitos, al día que finalice el plazo de presentación de instancias:

a) Tener la nacionalidad española o ser nacional de cualquier Estado miembro de la Unión Europea o de aquellos estados a los que les sea de aplicación la libre circulación de trabajadores, en los términos previstos en la Ley 5/2015, de 30 de octubre, por el que se aprueba el texto refundido del Estatuto Básico del Empleado Público y demás legislación que regule esta materia.

b) Tener cumplidos dieciocho años y no exceder, en su caso, de la edad máxima de jubilación forzosa, el día en que finalice el plazo de presentación de instancias.

c) Estar en posesión del título Grado/Licenciado en Derecho, o estar en condiciones de obtenerlo en la fecha en que termine el plazo de admisión de instancias. En el caso de las titulaciones obtenidas en el extranjero se deberá estar en posesión de la correspondiente convalidación o de la credencial que acredite, en su caso, la homologación.

d) Poseer la capacidad funcional para el desempeño de las tareas del puesto.

e) No haber sido separado mediante expediente disciplinario del servicio de cualquiera de las administraciones públicas o de los órganos constitucionales o estatutarios de las comunidades autónomas, ni hallarse en inhabilitación absoluta o especial para empleos o cargos públicos por resolución judicial, para el acceso al cuerpo o escala de funcionario, o para ejercer funciones similares a las que desempeñaban en el caso del personal laboral, en el que hubiese sido separado o inhabilitado. En el caso de ser nacional de otro estado, no hallarse inhabilitado o en situación equivalente ni haber sido sometido a sanción disciplinaria o equivalente que impida, en su estado, en los mismos términos el acceso al empleo público.

3.2. Todos los requisitos deberán poseerse en el día de finalización del plazo de solicitudes, y gozar de los mismos durante todo el proceso selectivo y durante la vigencia de la lista de espera que se derive de este proceso.

Los aspirantes estarán sujetos al pago de la tasa correspondiente, prevista en la "Ordenanza fiscal reguladora del abono de tasas por parte de los aspirantes a pruebas selectivas convocadas por el Ayuntamiento de Alcantarilla", publicada en el BORM de 31 de diciembre de 2014.

El importe de dicha tasa será de 15,00 €, **debiendo aportar el interesado copia de la autoliquidación de tasas junto con la instancia**. La carta de pago de la tasa se podrá retirar en la Oficina de recaudación del Ayuntamiento de Alcantarilla, situada en la calle San Sebastián, n.º 3, o también podrá solicitarse mediante correo electrónico a la dirección recaudación@ayto-alcantarilla.es

Se aplicará una bonificación del 50% sobre los derechos de examen en los siguientes casos:

- Aspirantes que sean miembros de familia numerosa; la condición de miembro de familia numerosa deberá acreditarse mediante la presentación de carné o título expedido por órgano competente, en vigor en el momento de la solicitud para participar en las pruebas de selección.

- Aspirantes que, en la fecha de publicación de la convocatoria, sean demandantes de empleo y se encuentran en esta situación durante el plazo, al menos, de un mes anterior a la fecha de finalización del plazo de instancias de la convocatoria; aportando el correspondiente certificado expedido por organismo competente.

No procederá la devolución de estos derechos cuando el solicitante fuese excluido del proceso selectivo por causas imputables al mismo.

4.- Instancias.

4.1. Los aspirantes presentarán instancia según el modelo existente en la Sede Electrónica del Ayuntamiento de Alcantarilla dirigida al Sr. Alcalde Presidente del Ayuntamiento.

Las instancias habrán de presentarse en el Registro general del Ayuntamiento, o de cualquiera de las formas que determina el Art. 16.4 de la Ley 39/2015, de 1 de octubre, del Procedimiento Administrativo Común de las

administraciones públicas, en el plazo de veinte días naturales, contados desde el siguiente al que aparezca publicado el anuncio de convocatoria en el Boletín Oficial del Estado.

La solicitud deberá ir acompañada por:

- Copia compulsada del Documento Nacional de Identidad o en su caso del pasaporte.

- Copia compulsada de la titulación exigida.

- Documentos acreditativos de los méritos académicos y profesionales a valorar en el concurso. No serán valorados aquellos méritos no invocados, ni aquellos que aún siendo invocados no sean debidamente acreditados en el plazo de presentación de instancias por cualquiera de los medios autorizados en derecho, sin que proceda requerimiento de subsanación posterior por parte de la Administración, ya que el número de méritos alegable no se considera requisito necesario para la admisión del solicitante.

- Justificante acreditativo del ingreso de los derechos de examen fijados en la cantidad de 15,00 euros.

No se admitirá documentación alguna con posterioridad a la fecha de finalización del plazo de presentación de instancias.

En el presente proceso selectivo se establecerá, para las personas con minusvalía que lo soliciten, las adaptaciones posibles de tiempo y medios para la realización de las diferentes pruebas. En su caso, los interesados habrán de formular la correspondiente petición en la solicitud de participación.

4.2. Los aspirantes deberán manifestar en su solicitud que reúnen todas y cada una de las condiciones exigidas (referidas siempre a la fecha de expiración del plazo de presentación de solicitudes) y aportar la justificación documental de los méritos alegados.

5.- Tribunal calificador.

5.1. El tribunal de las pruebas selectivas estará formado por cinco miembros: un presidente/a, un/a secretario/a y tres vocales, con sus respectivos suplentes.

5.2. Todos los miembros del tribunal, titulares y suplentes, deberán ser funcionarios de carrera y poseer un nivel de titulación igual o superior a la requerida para acceder a esta convocatoria.

5.3. Los miembros del tribunal serán nombrados por el presidente de la entidad local, de acuerdo con los principios de imparcialidad y profesionalidad de sus miembros, y se tenderá, asimismo, a la paridad entre mujer y hombre. El personal de elección o de designación política, los funcionarios interinos y el personal eventual no podrán formar parte de los órganos de selección.

5.4. El tribunal podrá disponer la incorporación a sus trabajos de asesores especialistas cuando las características o la dificultad de la prueba así lo requieran, que colaborarán con el Tribunal y tendrán voz pero no voto.

5.5. Los miembros del tribunal deberán abstenerse de intervenir y notificarán esta circunstancia a la Alcaldía, y los aspirantes podrán promover su recusación, cuando concurra alguna de las circunstancias previstas en los artículos 23 y 24 de la Ley 40/2015, de 1 de octubre, de Régimen Jurídico del Sector Público.

5.6. El tribunal no podrá constituirse ni actuar sin la asistencia de más de la mitad de sus integrantes, titulares o suplentes, indistintamente, siendo necesaria siempre la presencia de presidente y secretario.

5.7. En cada sesión del tribunal podrán participar los miembros titulares y, si están ausentes, los suplentes, que no podrán sustituirse entre sí en la misma sesión, pudiendo, por tanto actuar de forma indistinta con los titulares. Si una vez constituido el tribunal e iniciada la sesión se ausenta el presidente, éste designará, de entre los vocales concurrentes, el que le sustituirá durante su ausencia. Del mismo modo se procederá en caso de ausencia del secretario una vez iniciada la sesión.

5.8. A la finalización del proceso selectivo, el secretario extenderá un acta, donde se harán constar las calificaciones de los ejercicios, así como las incidencias, deliberaciones y votaciones que se produzcan. El acta, fechada y rubricada, constituirá el expediente que reflejará el proceso selectivo llevado a cabo.

6.- Proceso selectivo.

El proceso selectivo se realizará mediante concurso-oposición, siendo éste uno de los sistemas previstos por la ley para la selección de funcionarios de carrera, artículo 61.6 del Real Decreto Legislativo 5/2015, de 30 de octubre, por el que se aprueba el Texto Refundido de la Ley del Estatuto de Empleado Público

Los aspirantes serán convocados para cada ejercicio en llamamiento único, siendo excluidos del proceso selectivo quienes no comparezcan.

Las pruebas selectivas no podrán comenzar hasta que no haya transcurrido al menos un mes desde la fecha de publicación del anuncio de la convocatoria en el Boletín Oficial del Estado.

7.- Fases del proceso selectivo.

7.1. Fase de oposición (Máximo 75 puntos)

La fase de oposición constará de tres ejercicios, será previa a la fase de concurso y tendrá carácter eliminatorio.

Los ejercicios serán eliminatorios y podrán ser calificados por el Tribunal de 0 hasta un máximo de 25 puntos cada uno, siendo necesario alcanzar como mínimo en cada uno de ellos, 12,50 puntos para aprobar el ejercicio y pasar al siguiente.

Primer ejercicio: Consistirá en contestar por escrito un cuestionario planteado por el Tribunal consistente en 100 preguntas tipo test, con 4 alternativas de respuesta de las que sólo una será correcta. Las preguntas estarán relacionadas con el temario que figura como Anexo I a estas Bases.

Cada respuesta acertada sumará 0,25 puntos y cada respuesta fallida restará 0,083 puntos. Las respuestas en blanco no penalizarán.

Segundo ejercicio: Consistirá en desarrollar por escrito dos temas elegidos por el opositor entre los cuatro propuestos por el Tribunal, de los incluidos en el programa que figura como Anexo I.

Este ejercicio deberá de ser leído obligatoriamente ante el Tribunal por el aspirante.

Este ejercicio podrá ser grabado. En este ejercicio se valorará la capacidad y formación general, la claridad de ideas, la precisión y rigor en la exposición y la calidad de expresión escrita.

Tercer ejercicio: Consistirá en la realización de un supuesto práctico, entre dos de los propuestos por el Tribunal inmediatamente antes del inicio del ejercicio, sobre temas relacionados con las materias del programa.

Para el desarrollo de este ejercicio, los aspirantes podrán consultar textos legales no comentados.

Este ejercicio deberá ser leído obligatoriamente ante el Tribunal por el aspirante.

Este ejercicio podrá ser grabado. En este ejercicio se valorará la capacidad de análisis y la aplicación razonada de los conocimientos teóricos a la resolución de los problemas prácticos planteados y la formulación de conclusiones.

La puntuación de la fase de oposición se obtendrá de la suma de las puntuaciones obtenidas en los tres ejercicios. Para pasar a la fase de concurso será necesario obtener, al menos, una puntuación de 37,50 puntos (12,50 puntos mínimo en cada ejercicio).

7.2. Fase de concurso. (Máximo 25 puntos)

Los méritos alegados que deberán de poseerse por el interesado en la fecha de finalización del plazo de presentación de instancias, y serán valorados con arreglo al siguiente baremo:

A) Experiencia profesional (máximo de 15 puntos)

▪ Por experiencia como funcionarios de carrera o interinos, o como personal laboral fijo o temporal en virtud de nombramiento otorgado por una Corporación Local u otras Administraciones Públicas; por cada mes trabajado en el mismo puesto de trabajo objeto de la convocatoria o equivalente: 0,20 puntos/mes.

▪ Por experiencia en empresa privada o como autónomo, por cada mes trabajado en puestos de trabajo que tengan relación directa con las funciones de la plaza a que se opta 0,050 puntos/mes.

Para la justificación del trabajo desarrollado se presentará el contrato de trabajo en el que se indique la categoría profesional junto con el informe de vida laboral, bien en original o en fotocopia compulsada. En el caso de trabajo autónomo, alta en el Impuesto de Actividades Económicas y alta en el régimen de cotización en la Seguridad Social, asimismo, sólo podrán valorarse aquéllos meses que se acredite que se han realizado trabajos relacionados con el objeto de la convocatoria. En el caso de funcionario de carrera o interino será necesario certificado de servicios prestados.

B) Cursos de formación: (máximo 7 puntos)

Solamente se valorará los cursos relacionados con el puesto, impartidos por centros legalmente autorizados y reconocidos, organizaciones empresariales y sindicales, Administraciones Públicas, y los que estén debidamente homologados y siempre que conste número de horas y con un mínimo de 20 horas.

- Cursos de 20 a 39 horas, 0,50 puntos por curso.
- Cursos de 40 a 99 horas, 0,60 puntos por curso.
- Cursos de 100 a 149 horas, 0,70 puntos por curso.
- Cursos de 150 a 299 horas, 0,80 puntos por curso.
- Cursos de 300 horas en adelante, 0,90 puntos por curso

En todo caso siempre serán objeto de valoración los cursos referentes a las siguientes materias transversales: idiomas, ofimática e informática, calidad, prevención de riesgos laborales y procedimiento administrativo común.

C) Otras titulaciones (máximo 3 puntos)

Se valorarán las titulaciones académicas distintas a la exigida para participar en las pruebas, y que estén relacionadas con las funciones propias del puesto al que se pretende acceder. Las que no estén relacionadas no serán valoradas.

- Otras titulaciones universitarias de grado o equivalente: 3 puntos.
- Doctorado: 2 puntos.
- Estudio universitario Postgrado (Título oficial de Máster universitario): 1 punto.

Forma de acreditar los méritos en esta fase de concurso:

Los anteriores méritos podrán acreditarse mediante los siguientes documentos, sin perjuicio de cualquier otra forma de acreditación válida en derecho:

- Las titulaciones, mediante la presentación del título, certificación del organismo docente competente o resguardo de haber pagado los derechos correspondientes.

- Los cursos y formación, mediante la aportación de diplomas o certificaciones expedidos por organismos públicos o privados debidamente homologados.

- La experiencia profesional, mediante nombramientos, certificados, o cualquier otra documentación justificativa con información suficiente acerca de las tareas desarrolladas y el tiempo de su realización. Se deberá adjuntar informe de la vida laboral donde se refleje la contratación.

- El resto de aspectos valorables, mediante certificación si es posible o mediante cualquier otra forma de acreditación admitida en derecho

8.- Calificación.

La calificación definitiva del proceso selectivo será la suma de la puntuación obtenida en la fase de oposición y la obtenida en la fase de concurso.

En caso de empate, el orden se establecerá atendiendo a la mayor puntuación obtenida en el tercer ejercicio de la fase de oposición, y si esto no fuera suficiente en el segundo y después en el primero de los ejercicios de la fase de oposición.

9.- Presentación de documentación de los seleccionados, nombramiento y orden de provisión de las plazas.

Finalizado el proceso de selección y obtenida la calificación definitiva, el Tribunal hará pública la relación de aprobados por orden de puntuación y elevará a la Alcaldía propuesta de nombramiento de los dos candidatos que hayan obtenido las máximas calificaciones definitivas.

Los aspirantes propuestos deberán presentar en el Registro General del Ayuntamiento, dentro de los 20 días naturales desde que se haga pública la relación de aprobados, los documentos acreditativos de reunir las condiciones de capacidad y requisitos exigidos en la convocatoria en original y copia o debidamente compulsados.

Si dentro del plazo indicado, y salvo casos de fuerza mayor, debidamente justificados, el aspirante propuesto no presentara la documentación o de la misma resultara que carece de alguno de los requisitos exigidos o de los méritos alegados, no podrá ser nombrado, quedando anuladas todas sus actuaciones, sin perjuicio de la responsabilidad en que pudiera haber incurrido por falsedad en su solicitud de participación.

Transcurrido dicho plazo, los aspirantes propuestos por el Tribunal serán nombrados funcionarios en prácticas, por un periodo de 2 meses y una vez superado éste, serán nombrados funcionarios de carrera. El plazo para tomar posesión será de 20 días naturales a contar desde la fecha de la resolución de nombramiento.

El orden de provisión de las plazas vacantes será el siguiente:

- El aspirante que haya superado el proceso selectivo en su integridad obteniendo la mayor puntuación elegirá la plaza que ocupará de las dos ofertadas en la presente convocatoria, quedando la otra a disposición del aspirante que haya obtenido la segunda mayor puntuación.

10.- Lista de espera.

Los opositores aspirantes que no hayan obtenido plaza y al menos hubieran alcanzado la puntuación de 12,50 puntos en el primer ejercicio de la fase de oposición, podrán ser llamados según el orden de puntuación obtenido en la calificación definitiva, para nombramientos como funcionarios interinos que pudieran surgir.

El Tribunal calificador, junto con la relación de opositores que hubieran sido seleccionados y propuestos para su nombramiento, establecerá la correspondiente lista de espera, haciéndola pública.

Los aspirantes incluidos en esta lista deberán de aportar en el plazo de 20 días naturales desde que se haga pública la lista, los documentos acreditativos de reunir las condiciones de capacidad y requisitos exigidos en la convocatoria, así como los méritos alegados para la fase de concurso que deberán aportarse mediante originales para su cotejo o copias compulsadas.

Si dentro del plazo indicado, y salvo casos de fuerza mayor, debidamente justificados, el aspirante no presentara la documentación o de la misma resultara que carece de alguno de los requisitos exigidos o de los méritos alegados, no podrá formar parte de la lista de espera, quedando anuladas todas sus actuaciones, sin perjuicio de la responsabilidad en que pudiera haber incurrido por falsedad en su solicitud de participación.

10.1. Los nombramientos se ofertarán según las necesidades del Ayuntamiento y sus distintos departamentos, a jornada completa o a tiempo parcial, por ser el puesto de trabajo de esta naturaleza o porque se trate de sustituir ausencias parciales de empleados o trabajadores con derecho a reserva.

10.2. La incorporación para ocupar un puesto de trabajo se realizará por orden decreciente, según la puntuación alcanzada por los aspirantes en el proceso selectivo.

10.3. La oferta realizada al candidato deberá serle comunicada por cualquier medio que, procurando la mayor agilidad, garantice tener constancia de la misma.

Para la comunicación se utilizará preferentemente la dirección de correo electrónico que éste haya consignado en su solicitud, en segundo lugar mediante el número de teléfono, y en tercer lugar por la dirección de su domicilio particular, se le remitirá carta certificada, en la que conste la citada oferta.

10.4. Los datos que figuran en la solicitud presentada se considerarán válidos a efectos de llamamiento y notificación, siendo responsabilidad del interesado el error en su consignación, debiendo comunicar al Área de Recursos Humanos, cualquier variación de los mismos.

Después de haber realizado todos los intentos de localización se le comunicará su eliminación de la bolsa, por la causa de no localización, si bien, se le otorgará el plazo de 10 días para que presente alegaciones a la misma.

10.5. Si un integrante fuera notificado para un nombramiento y rechazara la oferta, sin mediar justificación, será causa de exclusión automática de la lista, y se producirá la baja definitiva en la bolsa.

Se entenderá que existe justificación cuando se acredite, mediante el medio de prueba adecuado y en el plazo de tres hábiles desde que se produce la oferta de contratación, alguna de las siguientes situaciones:

a) Estar en situación de enfermedad, acreditada por certificado médico.

b) Por enfermedad muy grave del cónyuge o familiar hasta 2.º grado de consanguinidad, acreditada por certificado médico y libro de familia.

c) Cumplimiento de un deber inexcusable de carácter público.

d) Encontrarse en el período de descanso por maternidad biológica, adopción o acogimiento, tanto preadoptivo como permanente, en estos últimos casos de menores de 6 años, acreditados a través de certificado de nacimiento o libro de familia o de la decisión administrativa o judicial de acogimiento o de la resolución judicial que constituya la adopción.

e) Mantener una relación de empleo, mediante vínculo funcional o laboral debiendo aportarse, una vez finalizada la misma, copia de la notificación de cese o de la extinción contractual

f) Causa de fuerza mayor apreciada con tal carácter por la Administración.

Una vez finalizada la causa que da lugar a las situaciones relacionadas anteriormente o producida la extinción de la relación de empleo de carácter temporal, se deberá comunicar en el plazo máximo de cinco días al Departamento de Personal, que hasta esa notificación mantendrá al candidato en la situación de baja temporal en la bolsa correspondiente.

Si el candidato no realiza dicha notificación en el indicado plazo será causa de exclusión definitiva de la bolsa.

Si una vez aceptada la oferta del nombramiento o durante su vigencia, el interesado renunciase voluntariamente a la misma, será eliminado definitivamente de la bolsa correspondiente.

Asimismo, se causará baja definitiva en la lista de espera, en los siguientes supuestos:

a) Renuncia expresa a permanecer en la misma.

b) Informe negativo sobre el desempeño de los cometidos profesionales desarrollados en nombramientos o contrataciones anteriores.

c) No superación del periodo en prácticas o de prueba, siempre que ésta no sea a causa de una ineptitud sobrevenida por un proceso de incapacidad temporal.

d) Pérdida de alguno de los requisitos legales exigibles.

10.6. Las personas que hayan aceptado la oferta realizada, al cesar en los destinos para los que hayan sido nombrados, volverán a ocupar el mismo puesto en la lista de espera.

10.7. La lista de espera estará vigente hasta la creación de una nueva derivada de un nuevo proceso selectivo o su derogación expresa.

11.- Normativa aplicable.

A este proceso selectivo les será de aplicación además, la siguiente normativa:

- Real Decreto Legislativo 5/2015, de 30 de octubre por el que se aprueba el Texto refundido de la Ley del Estatuto Básico del Empleado Público.

- Ley 30/1984, de 2 de agosto, de Medidas para la Reforma de la Función Pública.

- Ley 7/1985, de 2 de abril, Reguladora de las Bases de Régimen Local.
- Real Decreto 896/1991, de 7 de junio, por el que se establecen las reglas básicas y los programas mínimos a que debe ajustarse el procedimiento de selección de los funcionarios de Administración Local.
- Real Decreto 364/1995, de 10 de marzo, por el que se aprueba el Reglamento General de ingreso del personal al servicio de la Administración General del Estado y de provisión de puestos de trabajo y promoción profesional de los funcionarios civiles de la administración General del Estado (de aplicación supletoria).

12.- Protección de datos personales en la gestión del procedimiento selectivo.

Los modelos de solicitud de participación incorporarán una cláusula informativa sobre esta cuestión, de acuerdo con lo dispuesto en la Ley Orgánica 15/1999, de 13 de diciembre, de Protección de Datos de Carácter Personal.

La publicidad de los diferentes listados que se deriven del procedimiento que sean objeto de exposición pública, contendrán los datos personales mínimos necesarios para cumplir el principio de publicidad y se mantendrán hasta la finalización del presente proceso selectivo y durante el tiempo adicional necesario para el ejercicio de las reclamaciones o recursos. Los mencionados listados incorporarán una cláusula advirtiendo que contienen datos de carácter personal, que se ajustan a la legislación actual en materia de protección de datos y que su única finalidad es la de dar publicidad a la correspondiente fase del procedimiento de selección de que se trate y de notificación, en su caso, a los participantes. Asimismo incorporarán un párrafo informativo en el que se deje constancia de que estos listados no constituyen fuente de acceso público y no podrán ser reproducidos ni en todo ni en parte, ni transmitidos ni registrados por ningún sistema de recuperación de información, sin el consentimiento de los propios afectados.

Anexo I

Temario

I - Parte General

A. Derecho Constitucional, organización del Estado y de la Administración Pública.

1.- La Constitución. Concepto y clases. El poder constituyente. Principios generales. La reforma constitucional.

2.- Derechos y deberes de los españoles. Garantías. Suspensión. Protección jurisdiccional: El Tribunal Constitucional. El Defensor del Pueblo.

3.- La Corona en la Constitución Española. Funciones constitucionales del Rey, Sucesión. La regencia y la Tutela. El refrendo.

4.- El poder legislativo. Composición, atribuciones y funcionamiento de las Cortes Generales. Elaboración de las leyes.

5.- El Gobierno y la Administración del Estado. Relaciones entre el Gobierno y el poder legislativo. La Ley del Gobierno.

6.- El poder judicial. Principios Constitucionales. El Consejo General del Poder Judicial. El Jurado. El Tribunal Supremo. El Ministerio Fiscal. Organización judicial española. El poder judicial y las entidades locales.

7.- Comunidades Autónomas. Estatutos. Organización. Competencias. Referencia a la CC.AA. de la Región de Murcia.

8.- Ordenamiento jurídico comunitario y Constitución. Las Instituciones Europeas: la Comisión, el Parlamento, el Consejo y el Tribunal de Justicia. Otras Instituciones Europeas. La Unión Europea.

B. Derecho Administrativo General.

1.- El régimen Jurídico de las Administraciones Públicas: Órganos de las Administraciones Públicas. Organización y competencia. Funcionamiento electrónico. Los órganos colegiados de las Administraciones Públicas.

2.- Las relaciones interadministrativas. Principios generales. El deber de colaboración. Relaciones de cooperación y electrónicas entre las Administraciones Públicas.

3.- El ciudadano como administrado. La capacidad de obrar. Concepto de interesado. Identificación y firma de los interesados en el procedimiento administrativo. Derechos y obligaciones de las personas en sus relaciones con las Administraciones Públicas.

4.- El acto administrativo: concepto, clases y requisitos. Eficacia de los actos. Nulidad y anulabilidad. Límites de la invalidez

5.- El procedimiento administrativo común. Términos y plazos. Fases de iniciación, ordenación e instrucción. Fase de finalización. La obligación de resolver. El silencio administrativo. Tramitación simplificada del procedimiento administrativo común.

6.- La revisión de los actos en vía administrativa. Revisión de oficio. Los recursos administrativos: principios generales. Recurso de alzada y recurso de reposición. Recurso extraordinario de revisión. Las reclamaciones económico-administrativas.

7.- La jurisdicción contencioso-administrativa: Ámbito. Órganos y competencias. Las partes. Objeto del recurso contencioso-administrativo. Aspectos principales de las fases del proceso. La sentencia. La ejecución de sentencias.

8.- La responsabilidad patrimonial de las Administraciones Públicas y su procedimiento.

9.- La potestad sancionadora de las Administraciones Públicas y su procedimiento.

10.- Los contratos del Sector Público: criterios de distinción entre contratos administrativos y los demás contratos de las Administraciones Públicas. Legislación vigente: ámbito de aplicación. Órganos competentes para su celebración. Capacidad para contratar: prohibiciones, clasificación y registro de intereses.

11.- Garantías exigibles en la contratación del Sector Público. El procedimiento de contratación y adjudicación de los contratos. Prerrogativas de la Administración. La invalidez de los contratos administrativos. Revisión de precios. Extinción de los contratos. Cesión y subcontratación.

12.- Análisis de los distintos tipos contractuales regulados en la Ley de Contratos del Sector Público.

13.- La Ley de Transparencia, acceso a la información pública y buen gobierno

14.- El dominio público y el patrimonio de los entes públicos. Potestades de la Administración.

15.- La expropiación forzosa. Concepto y régimen jurídico. Sujetos intervinientes. Procedimiento. La expropiación urgente. Las expropiaciones especiales.

C.- Derecho Administrativo Local.

1.- Régimen local español. Evolución, principios constitucionales y regulación vigente. Entidades que lo integran. Relaciones entre entes territoriales. El principio de autonomía local. Control de las Entidades Locales.

2.- El Municipio. Concepto y competencias. Servicios obligatorios. El término municipal, la población y el empadronamiento.

3.- Organización municipal. Órganos superiores y órganos directivos. Elección de Concejales. Estatuto de los miembros de las Corporaciones Locales.

4.- El Alcalde. Atribuciones. Los Tenientes de Alcalde. La Junta de Gobierno Local. Atribuciones. Reglamentos Orgánicos.

5.- El Pleno: composición y atribuciones. Las Comisiones Informativas.

6.- Régimen de sesiones y acuerdos de los órganos colegiados. Actas y certificaciones. Singularidades del acto y del procedimiento administrativo en la esfera local.

7.- Potestad normativa de los Entes Locales: clases. Órganos competentes. Ordenanzas, Reglamentos y Bandos: procedimientos de elaboración y aprobación.

10.- El Servicio público local. Sus formas de gestión.

11.- El personal al servicio de las Corporaciones Locales: clases y régimen jurídico. Naturaleza, contenido, nacimiento y extinción de la relación funcional. Plantillas, relaciones de puestos de trabajo y oferta de empleo.

12.- Selección y provisión de puestos de trabajo. Derechos y deberes. Situaciones administrativas. Derechos económicos y Seguridad Social. Incompatibilidades. Responsabilidad civil y penal. Régimen disciplinario.

D.- Hacienda Local.

1.- El presupuesto: Concepto, naturaleza y clases. Los principios presupuestarios. El presupuesto de las entidades locales: fuentes de su ordenación jurídica, contenido y principios básicos de su estructura.

2.- Régimen jurídico de la elaboración y aprobación de los Presupuestos. Publicación y entrada en vigor. Reclamaciones y recursos. Prórroga del presupuesto.

3.- Principios de la potestad sancionadora en materia tributaria. Las infracciones tributarias: Concepto, naturaleza y clases. Sanciones. La condonación de sanciones.

4.- Recaudación de los tributos. Actuaciones previas al embargo de bienes. Embargo; principales normas. Medidas cautelares. Enajenación de bienes embargados. Tercerías.

5.- Revisión de los actos en vía administrativa. Procedimientos especiales de revisión. El recurso de reposición en materia de reclamaciones tributarias de competencia local. Órgano municipal para la resolución de las reclamaciones económico-administrativas: composición, competencia, organización y funcionamiento.

6.- Potestad tributaria de los Entes locales. Clasificación de sus ingresos. Las tasas, contribuciones especiales e impuestos. El Impuesto sobre Bienes Inmuebles. El Impuesto sobre Actividades Económicas. El Impuesto sobre Vehículos de Tracción Mecánica. El Impuesto sobre Construcciones. Instalaciones y Obras. El Impuesto sobre el Incremento del Valor de los Terrenos de Naturaleza Urbana.

II.- Parte específica

A.- Derecho Civil, Mercantil, Laboral, Penal.

1.- Derecho Civil: Concepto y contenido. Fuentes del Derecho Civil.

2.- La aplicación de las normas jurídicas: interpretación, lagunas de ley y la analogía. Eficacia general de las normas. Error de derecho.

3.- Los derechos reales: concepto y clases.

4.- La propiedad. Contenido y limitaciones del dominio. Adquisición y pérdida del dominio.

5.- La obligación: concepto, clases y elementos. Fuentes de las obligaciones.

6.- El contrato: concepto y clasificación. Elemento y requisitos del contrato. Ineficacia del contrato.

7.- El contrato de compraventa. Regulación legal. Partes contratantes y obligaciones de las partes.

8.- El Estatuto jurídico del empresario. Obligaciones profesionales del empresario: la publicidad registral. El registro mercantil: funciones, organización y funcionamiento. Principios de la publicidad registral. La llevanza de la contabilidad: su fundamento. Las cuentas anuales. La auditoría de cuentas.

9.- El contrato de sociedad. Concepto. Elementos. Sociedad irregular.

10.- La Sociedad Anónima: Características. El capital social. La valoración de las acciones. Los Estatutos Sociales.

11.- La Sociedad Anónima: Derechos y obligaciones del accionista. La copropiedad, usufructo, prenda y embargo de acciones. La Junta General de Accionistas. El órgano de Administración.

12.- La Sociedad de Responsabilidad Limitada: Características. Las participaciones sociales, caracteres y régimen de transmisión. Derechos y Obligaciones del socio. Los órganos sociales.

13.- La disolución y liquidación de las sociedades mercantiles. La disolución. La liquidación.

14.- Concepto de Derecho del Trabajo. Naturaleza y caracteres. Principios fundamentales que lo inspiran. Sus Fuentes en el Derecho español.

15.- Jornada de trabajo. Jornadas especiales. Extinción de la relación laboral por el empresario.

16.- La responsabilidad civil derivada de los delitos y faltas. Extensión de la responsabilidad civil. Personas civilmente responsables. Particularidades de la responsabilidad civil derivada de delito en relación con los entes públicos.

17.- Aspectos fundamentales de los delitos relativos a la ordenación del territorio. Delitos sobre el patrimonio histórico. Delitos contra los recursos naturales y el medio ambiente. Protección penal de la flora, la fauna y animales domésticos.

18.- Delitos de falsedad. Falsificación de moneda y efectos timbrados. Falsedades documentales. Usurpación del estado civil. Usurpación de funciones públicas. Intrusismo.

19.- Delitos contra la Administración de Justicia. Prevaricación. Omisión de los deberes de impedir delitos o promover su persecución. Encubrimiento. Realización arbitraria del propio derecho.

20.- Delitos contra la Administración Pública. Prevaricación de los funcionarios públicos y otros comportamientos injustos. Abandono de destino y omisión del deber de perseguir delitos. Desobediencia y denegación de auxilio. Infidelidad en la custodia de documentos y la violación de secretos.

21.- Delitos contra la Administración Pública: Cohecho. Tráfico de influencias. Malversación.

22.- Fraudes y exacciones ilegales. Negociaciones y actividades prohibidas a los funcionarios públicos y de los abusos en el ejercicio de su función.

B.- Derecho Procesal Contencioso-Administrativo.

1.- Orden Jurisdiccional Contencioso Administrativo. Pretensiones de que conoce. Actos políticos. Jurisdicción como presupuesto procesal, órganos que lo integran, competencias.

2.- Cuestiones prejudiciales e incidentales.

3.- Las partes, capacidad para ser parte, capacidad procesal. La legitimación, concepto, clases y tratamiento procesal. Representación procesal y defensa.

4.- Objeto del recurso contencioso. Pretensiones de las partes, acumulación y cuantía.

5.- Diligencias Preliminares. Interposición del recurso. Emplazamiento de las partes.

6.- La demanda, contestación y alegaciones previas. Prueba y conclusiones.

7.- Sentencias y otros modos de terminación del proceso. Ejecución de sentencias.

8.- Recursos contra providencias y autos. Recurso ordinario de apelación. Recurso de casación.

9.- Procedimiento abreviado. Procedimientos especiales. Medidas cautelares.

C.- Derecho Procesal Civil y Penal.

1.- Tipo de procedimientos declarativos. Ordinarios y especiales. Cuestiones Incidentales. Determinación del proceso. Las cuestiones prejudiciales.

2.- Actos previos al proceso. Diligencias preliminares. Reclamación administrativa previa. Conciliación procesal.

3.- La demanda en el proceso civil. Concepto. Requisitos. Efectos. Tipos de demanda. Admisión de la demanda y citación para la vista.

4.- Actitudes del demandado. La contestación a la demanda. Excepciones y sus clases. Reconvención. La rebeldía.

5.- Audiencia previa. Momento. Sujetos. Finalidades. El Juicio y su desarrollo.

6.- La prueba en el proceso civil. Las afirmaciones fácticas. Carga de la prueba. Proposición y admisión. Licitud de la prueba. Pertinencia y utilidad. Anticipación y aseguramiento. Valoración.

7.- Los medios de prueba. Los documentos. Clases. Su aportación al proceso. Valor probatorio

8.- El Interrogatorio de las partes. El reconocimiento Judicial. Prueba pericial.

9.- El interrogatorio de testigos. Dictamen de peritos. Medios de reproducción del sonido o la imagen e instrumentos de archivo. Diligencias finales.

10.- La Sentencia. Concepto y Clases. Formación interna. Motivación de la Sentencia. Requisitos internos de la sentencia: claridad, precisión, exhaustividad, congruencia. Estructura externa de la sentencia.

11.- La Cosa juzgada y resoluciones que la producen. La cosa juzgada formal. La cosa juzgada material. Efectos y límites de la Cosa juzgada material.

12.- Crisis procesales. Terminación anormal. Renuncia. Desistimiento. Allanamiento. Transacción. Caducidad de la instancia y sobreseimiento.

13.- El proceso penal principios informadores. Formas del proceso. Oralidad y publicidad en el proceso penal.

14.- Las partes en el proceso penal. El Ministerio Fiscal. El Abogado del Estado. El Acusador particular. El Acusador privado. El Actor civil.

15.- Las partes en el proceso penal: El imputado. Presencia y ausencia del imputado. La rebeldía. La extradición activa y la orden europea de detención y entrega. El responsable civil. Representación y defensa de las partes. Pluralidad de partes.

16.- Modos de iniciación del proceso penal. La denuncia y la querrela.

17.- Juicios rápidos. Regulación. Ámbito de aplicación. Actuaciones de la Policía Judicial. Diligencias urgentes ante el Juzgado de Guardia. Preparación del Juicio oral. Desarrollo del juicio. Sentencia y su impugnación. La conformidad.

D.- Derecho Urbanístico.

1.- Formación y evolución histórica del Urbanismo en España. Legislación urbanística vigente. Distribución constitucional de competencias en materia de ordenación del territorio, urbanismo y vivienda entre las diferentes Administraciones Públicas.

2.- Legislación urbanística estatal. La Ley del Suelo: Estructura y contenido. Incidencia en el Régimen Local. Legislación urbanística de la Comunidad Autónoma de la Región de Murcia.

3.- El Planeamiento Urbanístico. Naturaleza del Plan. Clases de planes y normas Urbanísticas: concepto y valor normativo. Procedimiento de elaboración. Plan General de Ordenación Urbana, Planes Parciales y Planes Especiales. Otras figuras de planeamiento. La Ordenación del Territorio de la Comunidad de Murcia.

4.- Régimen urbanístico de la propiedad del suelo. La clasificación del suelo. Derechos y deberes generales de los propietarios. Régimen urbanístico de cada clase de suelo.

5.- Administración Local y Urbanismo. Competencias municipales en materia de urbanismo. Las formas de gestión del urbanismo: Las Gerencias Municipales de Urbanismo.

6.- Licencias urbanísticas: concepto y regulación. Actos sujetos a licencia. Licencias de usos y obras provisionales. Procedimiento de otorgamiento.

7.- Las expropiaciones urbanísticas. Las valoraciones urbanísticas. Supuestos expropiatorios por razón de la ordenación del territorio y urbanística. Determinación y pago del justiprecio. Causas de reversión y retasación.

8.- El deber de conservación de los edificios. Ordenes de ejecución. La declaración de ruina. Protección monumental. Entidades Urbanísticas de conservación.

9.- La disciplina urbanística. Protección de la legalidad urbanística: obras sin licencia: obras al amparo de licencias ilegales. Suspensión y revisión. Infracciones urbanísticas. Las sanciones urbanísticas. Procedimiento sancionador. Responsabilidad penal y civil.

Alcantarilla, 11 de diciembre de 2020.—La Concejal Delegada de Hacienda y Recursos Humanos, Raquel de la Paz Ortiz.

IV. ADMINISTRACIÓN LOCAL

Alcantarilla

175 Bases por las que se rige la convocatoria para la provisión en propiedad mediante concurso-oposición libre de una plaza de Técnico/a en Informática vacante en el Ayuntamiento de Alcantarilla.

1.- Objeto de la convocatoria.

Las presentes bases tienen por objeto regir la convocatoria de las pruebas selectivas para la provisión en propiedad, mediante el sistema de concurso-oposición, de una plaza de Técnico/a en Informática, vacante en la plantilla del Ilmo. Ayuntamiento de Alcantarilla, incluida en la oferta de empleo público de 2017, publicada en el Boletín Oficial de la Región de Murcia el 11 de enero de 2018.

Las características de las plazas objeto de la convocatoria son las siguientes:

Grupo: A

Subgrupo: A2

Escala: Administración Especial

Subescala: Técnica Media

Denominación: Técnico/a en Informática

2.- Publicaciones.

El anuncio de la convocatoria de las pruebas selectivas se publicará en el Boletín Oficial del Estado, y las bases se publicarán íntegramente en el Boletín Oficial de la Región de Murcia, Tablón de Anuncios de la Sede Electrónica del Ayuntamiento de Alcantarilla y en la página web municipal (www.alcantarilla.es).

La composición del Tribunal, la determinación de la fecha y lugar de celebración del primer ejercicio, así como la relación de aspirantes admitidos y excluidos, y el plazo para formular alegaciones, escritos de recusación o abstención de los miembros del Tribunal y solicitudes de subsanación de errores o defectos, se hará pública en el Tablón de Anuncios de la Sede Electrónica del Ayuntamiento y en la página web municipal (www.alcantarilla.es).

Las restantes publicaciones correspondientes al desarrollo del proceso selectivo y los anuncios de celebración del resto de ejercicios se harán públicos en el Tablón de Anuncios de la Sede Electrónica del Ayuntamiento y página web municipal.

3.- Requisitos de los aspirantes.

3.1. Para ser admitidos a la convocatoria, los aspirantes deberán reunir los siguientes requisitos, al día que finalice el plazo de presentación de instancias:

a) Tener la nacionalidad española o ser nacional de cualquier Estado miembro de la Unión Europea o de aquellos estados a los que les sea de aplicación la libre circulación de trabajadores, en los términos previstos en la Ley 5/2015, de 30 de octubre, por el que se aprueba el texto refundido del Estatuto Básico del Empleado Público y demás legislación que regule esta materia.

b) Tener cumplidos dieciocho años y no exceder, en su caso, de la edad máxima de jubilación forzosa, el día en que finalice el plazo de presentación de instancias.

c) Estar en posesión del Título de Ingeniero Técnico/a en informática de Gestión, Ingeniero/a Técnico/a en informática de sistemas, Grado en Ingeniería Informática, o estar en condiciones de obtenerlo en la fecha en que termine el plazo de admisión de instancias. En el caso de las titulaciones obtenidas en el extranjero se deberá estar en posesión de la correspondiente convalidación o de la credencial que acredite, en su caso, la homologación.

d) Poseer la capacidad funcional para el desempeño de las tareas del puesto.

e) No haber sido separado mediante expediente disciplinario del servicio de cualquiera de las administraciones públicas o de los órganos constitucionales o estatutarios de las comunidades autónomas, ni hallarse en inhabilitación absoluta o especial para empleos o cargos públicos por resolución judicial, para el acceso al cuerpo o escala de funcionario, o para ejercer funciones similares a las que desempeñaban en el caso del personal laboral, en el que hubiese sido separado o inhabilitado. En el caso de ser nacional de otro estado, no hallarse inhabilitado o en situación equivalente ni haber sido sometido a sanción disciplinaria o equivalente que impida, en su estado, en los mismos términos el acceso al empleo público.

3.2. Todos los requisitos deberán poseerse en el día de finalización del plazo de solicitudes, y gozar de los mismos durante todo el proceso selectivo y durante la vigencia de la lista de espera que se derive de este proceso.

Los aspirantes estarán sujetos al pago de la tasa correspondiente, prevista en la "Ordenanza fiscal reguladora del abono de tasas por parte de los aspirantes a pruebas selectivas convocadas por el Ayuntamiento de Alcantarilla", publicada en el BORM de 31 de diciembre de 2014.

El importe de dicha tasa será de 12,50 €, debiendo aportar el interesado copia de la autoliquidación de tasas junto con la instancia. La carta de pago de la tasa se podrá retirar en la Oficina de recaudación del Ayuntamiento de Alcantarilla, situada en la calle San Sebastián, n.º 3, o también podrá solicitarse mediante correo electrónico a la dirección recaudación@ayto-alcantarilla.es

Se aplicará una bonificación del 50% sobre los derechos de examen en los siguientes casos:

- Aspirantes que sean miembros de familia numerosa; la condición de miembro de familia numerosa deberá acreditarse mediante la presentación de carné o título expedido por órgano competente, en vigor en el momento de la solicitud para participar en las pruebas de selección.

- Aspirantes que, en la fecha de publicación de la convocatoria, sean demandantes de empleo y se encuentran en esta situación durante el plazo, al menos, de un mes anterior a la fecha de finalización del plazo de instancias de la convocatoria; aportando el correspondiente certificado expedido por organismo competente.

No procederá la devolución de estos derechos cuando el solicitante fuese excluido del proceso selectivo por causas imputables al mismo.

4.- Instancias.

4.1. Los aspirantes presentarán instancia según el modelo existente en la Sede Electrónica del Ayuntamiento de Alcantarilla dirigida al Sr. Alcalde Presidente del Ayuntamiento.

Las instancias habrán de presentarse en el Registro general del Ayuntamiento, o de cualquiera de las formas que determina el art. 16.4 de la Ley 39/2015, de 1 de octubre, del Procedimiento Administrativo Común de las administraciones públicas, en el plazo de veinte días naturales, contados desde el siguiente al que aparezca publicado el anuncio de convocatoria en el Boletín Oficial del Estado.

La solicitud deberá ir acompañada por:

- Copia compulsada del Documento Nacional de Identidad o en su caso del pasaporte.

- Copia compulsada de la titulación exigida.

- Documentos acreditativos de los méritos académicos y profesionales a valorar en el concurso. No serán valorados aquellos méritos no invocados, ni aquellos que aún siendo invocados no sean debidamente acreditados en el plazo de presentación de instancias por cualquiera de los medios autorizados en derecho, sin que proceda requerimiento de subsanación posterior por parte de la Administración, ya que el número de méritos alegable no se considera requisito necesario para la admisión del solicitante.

- Justificante acreditativo del ingreso de los derechos de examen fijados en la cantidad de 12,50 euros.

No se admitirá documentación alguna con posterioridad a la fecha de finalización del plazo de presentación de instancias.

En el presente proceso selectivo se establecerá, para las personas con minusvalía que lo soliciten, las adaptaciones posibles de tiempo y medios para la realización de las diferentes pruebas. En su caso, los interesados habrán de formular la correspondiente petición en la solicitud de participación.

4.2. Los aspirantes deberán manifestar en su solicitud que reúnen todas y cada una de las condiciones exigidas (referidas siempre a la fecha de expiración del plazo de presentación de solicitudes) y aportar la justificación documental de los méritos alegados.

5.- Tribunal calificador.

5.1. El tribunal de las pruebas selectivas estará formado por cinco miembros: un presidente/a, un/a secretario/a y tres vocales, con sus respectivos suplentes.

5.2. Todos los miembros del tribunal, titulares y suplentes, deberán ser funcionarios de carrera y poseer un nivel de titulación igual o superior a la requerida para acceder a esta convocatoria.

5.3. Los miembros del tribunal serán nombrados por el presidente de la entidad local, de acuerdo con los principios de imparcialidad y profesionalidad de sus miembros, y se tenderá, asimismo, a la paridad entre mujer y hombre. El personal de elección o de designación política, los funcionarios interinos y el personal eventual no podrán formar parte de los órganos de selección.

5.4. El tribunal podrá disponer la incorporación a sus trabajos de asesores especialistas cuando las características o la dificultad de la prueba así lo requieran, que colaborarán con el Tribunal y tendrán voz pero no voto.

5.5. Los miembros del tribunal deberán abstenerse de intervenir y notificarán esta circunstancia a la Alcaldía, y los aspirantes podrán promover su recusación, cuando concurra alguna de las circunstancias previstas en los artículos 23 y 24 de la Ley 40/2015, de 1 de octubre, de Régimen Jurídico del Sector Público.

5.6. El tribunal no podrá constituirse ni actuar sin la asistencia de más de la mitad de sus integrantes, titulares o suplentes, indistintamente, siendo necesaria siempre la presencia de presidente y secretario.

5.7. En cada sesión del tribunal podrán participar los miembros titulares y, si están ausentes, los suplentes, que no podrán sustituirse entre sí en la misma sesión, pudiendo, por tanto actuar de forma indistinta con los titulares. Si una vez constituido el tribunal e iniciada la sesión se ausenta el presidente, éste designará, de entre los vocales concurrentes, el que le sustituirá durante su ausencia. Del mismo modo se procederá en caso de ausencia del secretario una vez iniciada la sesión.

5.8. A la finalización del proceso selectivo, el secretario extenderá un acta, donde se harán constar las calificaciones de los ejercicios, así como las incidencias, deliberaciones y votaciones que se produzcan. El acta, fechada y rubricada, constituirá el expediente que reflejará el proceso selectivo llevado a cabo.

6.- Proceso selectivo.

El proceso selectivo se realizará mediante concurso-oposición, siendo éste uno de los sistemas previstos por la ley para la selección de funcionarios de carrera, artículo 61.6 del Real Decreto Legislativo 5/2015, de 30 de octubre, por el que se aprueba el Texto Refundido de la Ley del Estatuto de Empleado Público

Los aspirantes serán convocados para cada ejercicio en llamamiento único, siendo excluidos del proceso selectivo quienes no comparezcan.

Las pruebas selectivas no podrán comenzar hasta que no haya transcurrido al menos un mes desde la fecha de publicación del anuncio de la convocatoria en el Boletín Oficial del Estado.

7.- Fases del proceso selectivo.

7.1. Fase de oposición (Máximo 75 puntos)

La fase de oposición constará de dos ejercicios, será previa a la fase de concurso y tendrá carácter eliminatorio.

Los ejercicios serán eliminatorios y podrán ser calificados por el Tribunal de 0 hasta un máximo de 37,5 puntos cada uno, siendo necesario alcanzar como mínimo en cada uno de ellos, 18,75 puntos para aprobar el ejercicio y pasar al siguiente.

Primer ejercicio: Consistirá en contestar por escrito un cuestionario planteado por el Tribunal consistente en 100 preguntas tipo test, con 4 alternativas de respuesta de las que sólo una será correcta. Las preguntas estarán relacionadas con el temario que figura como Anexo I a estas Bases.

Cada respuesta acertada sumará 0,375 puntos y cada respuesta fallida restará 0,125 puntos. Las respuestas en blanco no penalizarán.

Segundo ejercicio: Consistirá en la realización de dos supuestos prácticos, a elegir entre cuatro, propuestos por el Tribunal inmediatamente antes del inicio del ejercicio, sobre temas relacionados con las materias de la parte específica del programa.

Para el desarrollo de este ejercicio, los aspirantes podrán consultar textos legales no comentados.

Este ejercicio deberá ser leído obligatoriamente ante el Tribunal por el aspirante.

Este ejercicio podrá ser grabado. En este ejercicio se valorará la capacidad de análisis y la aplicación razonada de los conocimientos teóricos a la resolución de los problemas prácticos planteados y la formulación de conclusiones.

La puntuación de la fase de oposición se obtendrá de la suma de las puntuaciones obtenidas en los dos ejercicios. Para pasar a la fase de concurso será necesario obtener, al menos, una puntuación de 37,50 puntos (18,75 puntos mínimo en cada ejercicio).

7.2. Fase de concurso. (Máximo 25 puntos)

Los méritos alegados que deberán de poseerse por el interesado en la fecha de finalización del plazo de presentación de instancias, y serán valorados con arreglo al siguiente baremo:

A) EXPERIENCIA PROFESIONAL (máximo de 15 puntos)

— Por experiencia como funcionarios de carrera o interinos, o como personal laboral fijo o temporal en virtud de nombramiento otorgado por una Corporación Local u otras Administraciones Públicas; por cada mes trabajado en el mismo puesto de trabajo objeto de la convocatoria o equivalente (categoría grupo A2): 0,30 puntos/mes.

— Por experiencia como funcionarios de carrera o interinos, o como personal laboral fijo o temporal en virtud de nombramiento otorgado por una Corporación Local u otras Administraciones Públicas; por cada mes trabajado en un puesto de trabajo relacionado con la plaza objeto de esta convocatoria en distinta categoría: 0,15 puntos/mes.

— Por experiencia en empresa privada o como autónomo, por cada mes trabajado en puestos de trabajo que tengan relación directa con las funciones de la plaza a que se opta 0,10 puntos/mes.

Para la justificación del trabajo desarrollado se presentará el contrato de trabajo en el que se indique la categoría profesional junto con el informe de vida laboral, bien en original o en fotocopia compulsada. En el caso de trabajo autónomo, alta en el Impuesto de Actividades Económicas y alta en el régimen de cotización en la Seguridad Social, asimismo, sólo podrán valorarse aquéllos meses que se acredite que se han realizado trabajos relacionados con el objeto de la convocatoria. En el caso de funcionario de carrera o interino será necesario certificado de servicios prestados.

B) CURSOS DE FORMACIÓN: (máximo 10 puntos)

Solamente se valorará los cursos relacionados con el puesto, impartidos por centros legalmente autorizados y reconocidos, organizaciones empresariales y sindicales, Administraciones Públicas, y los que estén debidamente homologados y siempre que conste número de horas y con un mínimo de 20 horas.

—Cursos de 20 a 39 horas, 0,50 puntos por curso.

—Cursos de 40 a 99 horas, 0,60 puntos por curso.

—Cursos de 100 a 149 horas, 0,70 puntos por curso.

—Cursos de 150 a 299 horas, 0,80 puntos por curso.

—Cursos de 300 horas en adelante, 0,90 puntos por curso

En todo caso siempre serán objeto de valoración los cursos referentes a las siguientes materias transversales: idiomas, ofimática e informática, calidad, prevención de riesgos laborales y procedimiento administrativo común.

C) OTRAS TITULACIONES (máximo 3 puntos)

Se valorarán las titulaciones académicas distintas a la exigida para participar en las pruebas, y que estén relacionadas con las funciones propias del puesto al que se pretende acceder. Las que no estén relacionadas no serán valoradas.

- Otras titulaciones universitarias de grado o equivalente: 3 puntos.
- Doctorado: 2 puntos.
- Estudio universitario Postgrado (Título oficial de Máster universitario): 1 punto.

Forma de acreditar los méritos en esta fase de concurso:

Los anteriores méritos podrán acreditarse mediante los siguientes documentos, sin perjuicio de cualquier otra forma de acreditación válida en derecho:

- Las titulaciones, mediante la presentación del título, certificación del organismo docente competente o resguardo de haber pagado los derechos correspondientes.
- Los cursos y formación, mediante la aportación de diplomas o certificaciones expedidos por organismos públicos o privados debidamente homologados.
- La experiencia profesional, mediante nombramientos, certificados, o cualquier otra documentación justificativa con información suficiente acerca de las tareas desarrolladas y el tiempo de su realización. Se deberá adjuntar informe de la vida laboral donde se refleje la contratación.
- El resto de aspectos valorables, mediante certificación si es posible o mediante cualquier otra forma de acreditación admitida en derecho

8.- Calificación.

La calificación definitiva del proceso selectivo será la suma de la puntuación obtenida en la fase de oposición y la obtenida en la fase de concurso.

En caso de empate, el orden se establecerá atendiendo a la mayor puntuación obtenida en el tercer ejercicio de la fase de oposición, y si esto no fuera suficiente en el segundo y después en el primero de los ejercicios de la fase de oposición.

9.- Presentación de documentación de los seleccionados, nombramiento y orden de provisión de las plazas.

Finalizado el proceso de selección y obtenida la calificación definitiva, el Tribunal hará pública la relación de aprobados por orden de puntuación y elevará a la Alcaldía propuesta de nombramiento de los dos candidatos que hayan obtenido las máximas calificaciones definitivas.

Los aspirantes propuestos deberán presentar en el Registro General del Ayuntamiento, dentro de los 20 días naturales desde que se haga pública la relación de aprobados, los documentos acreditativos de reunir las condiciones de capacidad y requisitos exigidos en la convocatoria en original y copia o debidamente compulsados.

Si dentro del plazo indicado, y salvo casos de fuerza mayor, debidamente justificados, el aspirante propuesto no presentara la documentación o de la misma resultara que carece de alguno de los requisitos exigidos o de los méritos alegados, no podrá ser nombrado, quedando anuladas todas sus actuaciones, sin perjuicio de la responsabilidad en que pudiera haber incurrido por falsedad en su solicitud de participación.

Transcurrido dicho plazo, los aspirantes propuestos por el Tribunal serán nombrados funcionarios en prácticas, por un periodo de 2 meses y una vez superado éste, serán nombrados funcionarios de carrera. El plazo para tomar posesión será de 20 días naturales a contar desde la fecha de la resolución de nombramiento.

El orden de provisión de las plazas vacantes será el siguiente:

- El aspirante que haya superado el proceso selectivo en su integridad obteniendo la mayor puntuación elegirá la plaza que ocupará de las dos ofertadas en la presente convocatoria, quedando la otra a disposición del aspirante que haya obtenido la segunda mayor puntuación.

10.- Lista de espera.

Los opositores aspirantes que no hayan obtenido plaza y al menos hubieran alcanzado la puntuación de 12,50 puntos en el primer ejercicio de la fase de oposición, podrán ser llamados según el orden de puntuación obtenido en la calificación definitiva, para nombramientos como funcionarios interinos que pudieran surgir.

El Tribunal calificador, junto con la relación de opositores que hubieran sido seleccionados y propuestos para su nombramiento, establecerá la correspondiente lista de espera, haciéndola pública.

Los aspirantes incluidos en esta lista deberán de aportar en el plazo de 20 días naturales desde que se haga pública la lista, los documentos acreditativos de reunir las condiciones de capacidad y requisitos exigidos en la convocatoria, así como los méritos alegados para la fase de concurso que deberán aportarse mediante originales para su cotejo o copias compulsadas.

Si dentro del plazo indicado, y salvo casos de fuerza mayor, debidamente justificados, el aspirante no presentara la documentación o de la misma resultara que carece de alguno de los requisitos exigidos o de los méritos alegados, no podrá formar parte de la lista de espera, quedando anuladas todas sus actuaciones, sin perjuicio de la responsabilidad en que pudiera haber incurrido por falsedad en su solicitud de participación.

10.1. Los nombramientos se ofertarán según las necesidades del Ayuntamiento y sus distintos departamentos, a jornada completa o a tiempo parcial, por ser el puesto de trabajo de esta naturaleza o porque se trate de sustituir ausencias parciales de empleados o trabajadores con derecho a reserva.

10.2. La incorporación para ocupar un puesto de trabajo se realizará por orden decreciente, según la puntuación alcanzada por los aspirantes en el proceso selectivo.

10.3. La oferta realizada al candidato deberá serle comunicada por cualquier medio que, procurando la mayor agilidad, garantice tener constancia de la misma.

Para la comunicación se utilizará preferentemente la dirección de correo electrónico que éste haya consignado en su solicitud, en segundo lugar mediante el número de teléfono, y en tercer lugar por la dirección de su domicilio particular, se le remitirá carta certificada, en la que conste la citada oferta.

10.4. Los datos que figuran en la solicitud presentada se considerarán válidos a efectos de llamamiento y notificación, siendo responsabilidad del interesado el error en su consignación, debiendo comunicar al Área de Recursos Humanos, cualquier variación de los mismos.

Después de haber realizado todos los intentos de localización se le comunicará su eliminación de la bolsa, por la causa de no localización, si bien, se le otorgará el plazo de 10 días para que presente alegaciones a la misma.

10.5. Si un integrante fuera notificado para un nombramiento y rechazara la oferta, sin mediar justificación, será causa de exclusión automática de la lista, y se producirá la baja definitiva en la bolsa.

Se entenderá que existe justificación cuando se acredite, mediante el medio de prueba adecuado y en el plazo de tres hábiles desde que se produce la oferta de contratación, alguna de las siguientes situaciones:

a) Estar en situación de enfermedad, acreditada por certificado médico.

b) Por enfermedad muy grave del cónyuge o familiar hasta 2.º grado de consanguinidad, acreditada por certificado médico y libro de familia.

c) Cumplimiento de un deber inexcusable de carácter público.

d) Encontrarse en el período de descanso por maternidad biológica, adopción o acogimiento, tanto preadoptivo como permanente, en estos últimos casos de menores de 6 años, acreditados a través de certificado de nacimiento o libro de familia o de la decisión administrativa o judicial de acogimiento o de la resolución judicial que constituya la adopción.

e) Mantener una relación de empleo, mediante vínculo funcional o laboral debiendo aportarse, una vez finalizada la misma, copia de la notificación de cese o de la extinción contractual

f) Causa de fuerza mayor apreciada con tal carácter por la Administración.

Una vez finalizada la causa que da lugar a las situaciones relacionadas anteriormente o producida la extinción de la relación de empleo de carácter temporal, se deberá comunicar en el plazo máximo de cinco días al Departamento de Personal, que hasta esa notificación mantendrá al candidato en la situación de baja temporal en la bolsa correspondiente.

Si el candidato no realiza dicha notificación en el indicado plazo será causa de exclusión definitiva de la bolsa.

Si una vez aceptada la oferta del nombramiento o durante su vigencia, el interesado renunciase voluntariamente a la misma, será eliminado definitivamente de la bolsa correspondiente.

Asimismo, se causará baja definitiva en la lista de espera, en los siguientes supuestos:

a) Renuncia expresa a permanecer en la misma.

b) Informe negativo sobre el desempeño de los cometidos profesionales desarrollados en nombramientos o contrataciones anteriores.

c) No superación del periodo en prácticas o de prueba, siempre que ésta no sea a causa de una ineptitud sobrevenida por un proceso de incapacidad temporal.

d) Pérdida de alguno de los requisitos legales exigibles.

10.6. Las personas que hayan aceptado la oferta realizada, al cesar en los destinos para los que hayan sido nombrados, volverán a ocupar el mismo puesto en la lista de espera.

10.7. La lista de espera estará vigente hasta la creación de una nueva derivada de un nuevo proceso selectivo o su derogación expresa.

11.- Normativa aplicable.

A este proceso selectivo les será de aplicación además, la siguiente normativa:

- Real Decreto Legislativo 5/2015, de 30 de octubre por el que se aprueba el Texto refundido de la Ley del Estatuto Básico del Empleado Público.

- Ley 30/1984, de 2 de agosto, de Medidas para la Reforma de la Función Pública.

- Ley 7/1985, de 2 de abril, Reguladora de las Bases de Régimen Local.

- Real Decreto 896/1991, de 7 de junio, por el que se establecen las reglas básicas y los programas mínimos a que debe ajustarse el procedimiento de selección de los funcionarios de Administración Local.

- Real Decreto 364/1995, de 10 de marzo, por el que se aprueba el Reglamento General de ingreso del personal al servicio de la Administración General del Estado y de provisión de puestos de trabajo y promoción profesional de los funcionarios civiles de la administración General del Estado (de aplicación supletoria).

12.- Protección de datos personales en la gestión del procedimiento selectivo.

Los modelos de solicitud de participación incorporarán una cláusula informativa sobre esta cuestión, de acuerdo con lo dispuesto en la Ley Orgánica 15/1999, de 13 de diciembre, de Protección de Datos de Carácter Personal.

La publicidad de los diferentes listados que se deriven del procedimiento que sean objeto de exposición pública, contendrán los datos personales mínimos necesarios para cumplir el principio de publicidad y se mantendrán hasta la finalización del presente proceso selectivo y durante el tiempo adicional necesario para el ejercicio de las reclamaciones o recursos. Los mencionados listados incorporarán una cláusula advirtiendo que contienen datos de carácter personal, que se ajustan a la legislación actual en materia de protección de datos y que su única finalidad es la de dar publicidad a la correspondiente fase del procedimiento de selección de que se trate y de notificación, en su caso, a los participantes. Asimismo incorporarán un párrafo informativo en el que se deje constancia de que estos listados no constituyen fuente de acceso público y no podrán ser reproducidos ni en todo ni en parte, ni transmitidos ni registrados por ningún sistema de recuperación de información, sin el consentimiento de los propios afectados.

ANEXO I

TEMARIO

I.- Parte general.

Tema 1: La Constitución española de 1978: Los principios constitucionales: El Estado Social y de Democrático. Los valores superiores de la Constitución. Derechos y deberes fundamentales.

Tema 2: La Corona. El Poder Legislativo: Composición y funciones. El poder Judicial.

Tema 3: El Poder Ejecutivo. La Administración Pública en el ordenamiento español: Administración territorial e institucional. La administración General del Estado. La administración Autonómica. La Administración Local. La administración Institucional y corporativa.

Tema 4: Organización territorial del Estado. Los Estatuto de Autonomía: Su significado. El Estatuto de Autonomía de la Región de Murcia.

Tema 5: El acto administrativo; Concepto, clases, forma, eficacia, motivación, la invalidez del acto administrativo, La notificación y publicación de resoluciones y actos administrativos. Computo de actos.

Tema 6: El procedimiento Administrativo común: concepto, fases. La obligación de resolver. El silencio Administrativo. La revisión de actos administrativos en vía administrativa.

Tema 7: El municipio. Concepto y elementos del municipio. El término Municipal, La población, El empadronamiento. Formas de Organización del municipio.

Tema 8: El Ayuntamiento: Órganos de gobierno. Funcionamiento de los órganos colegiados; Constitución, convocatoria, sesiones, orden del día y votaciones. Competencias municipales.

Tema 9: El personal al servicio de la Administración Local: clasificación y organización. Personal funcionario: Requisitos para el acceso a la función pública. Causas de la pérdida de la condición de funcionario. Sistemas de acceso a la función pública, Provisión de puestos de trabajo, Promoción profesional interna.

Tema 10: Derechos y deberes del personal funcionario de las administraciones Locales. Régimen de Incompatibilidades.

Tema 11: Funcionamiento electrónico del sector público. Sede Electrónica. Registro electrónico. Firma electrónica.

Tema 12: La Protección de datos, régimen Jurídico. Principios y derechos de los ciudadanos. La seguridad de la información. Principios básicos y requisitos mínimos en el Esquema Nacional de Seguridad.

Tema 13: La ley de haciendas locales. Principios inspiradores. El presupuesto: Contenido, aprobación ejecución y liquidación.

Tema 14. Ley 31/1995, de 8 de noviembre de Prevención de Riesgos Laborales. Derechos y obligaciones de los trabajadores.

II.- Parte específica.

Tema 1. La protección de datos personales. Régimen jurídico. El Reglamento (UE) 2016/679, de 27 de abril, relativo a la protección de las personas físicas en lo que respecta al tratamiento de datos personales y a la libre circulación de estos datos. Principios y derechos. Obligaciones.

Tema 2. El Delegado de Protección de Datos en las Administraciones Públicas. La Agencia Española de Protección de Datos.

Tema 3. Las Leyes de Procedimiento Administrativo Común de las Administraciones Públicas y de Régimen Jurídico del Sector Público y su normativa de desarrollo. La gestión electrónica de los procedimientos administrativos.

Tema 4. El Real Decreto 3/2010, de 8 de enero por el que se regula el Esquema Nacional de Seguridad en el ámbito de la administración electrónica y sus normas técnicas.

Tema 5. Real Decreto 4/2010, de 8 de enero, por el que se regula el Esquema Nacional de Interoperabilidad en el ámbito de la Administración Electrónica y sus normas técnicas.

Tema 6. Instrumentos para el acceso electrónico a las Administraciones públicas: sedes electrónicas, canales y punto de acceso, identificación y autenticación. Datos abiertos. Normativa vigente de reutilización de la información del sector público.

Tema 7. Instrumentos y órganos para la cooperación entre Administraciones públicas en materia de Administración electrónica. Infraestructuras y servicios comunes. Plataformas de validación e interconexión de redes.

Tema 8. Aplicaciones de Gestión de expedientes en las Administraciones Públicas.

Tema 9. Firma biométrica. Vidsigner Validated ID y su aplicación en la Administración Pública.

Tema 10. Concepto del ciclo de vida de los sistemas y fases. Modelos de ciclo de vida.

Tema 11. Gestión del proceso de desarrollo: objetivos, actores y actividades. Técnicas y prácticas de gestión de proyectos.

Tema 12. Planificación del desarrollo. Técnicas de planificación. Metodologías de desarrollo. La metodología Métrica.

Tema 13. Análisis estructurado. Diagramas de flujo de datos. Diagramas de estructura. Diccionario de datos. Flujogramas.

Tema 14. Modelización conceptual. El modelo Entidad/Relación extendido (E/R): elementos. Reglas de modelización. Validación y construcción de modelos de datos.

Tema 15. Tecnologías actuales de ordenadores: de los dispositivos móviles a los superordenadores y arquitecturas escalables y de altas prestaciones. Computación en la nube. Base tecnológica. Componentes, funcionalidades y capacidades.

Tema 16. Conceptos de sistemas operativos: Características, evolución y tendencias. Estructura, componentes y funciones. Sistemas operativos multiprocesador.

Tema 17. Características técnicas y funcionales de los sistemas operativos Microsoft Windows.

Tema 18. Windows Server: administración del servidor. Active Directory: Arquitectura y servicios. Servicio de impresión. Servicio de ficheros. Administración de Discos y Volúmenes. Permisos sobre archivos y carpetas. DFS.

Tema 19. Virtualización con funciones de Hyper-V. Implementación de entornos y escritorios virtuales.

Tema 20. Windows Remote Desktop Services. Conceptos generales. Publicación Aplicaciones y Escritorios vía Web

Tema 21. Correo electrónico. Elementos que componen un sistema de correo electrónico. Protocolos SMTP, POP3, IMAP. Exchange. Herramientas colaborativas en la Nube.

Tema 22. Windows 10. Instalación. Cuentas de usuario. Configuración de Políticas. Gestión de ficheros, permisos y carpetas compartidas. Seguridad del puesto de trabajo.

Tema 23. Sistemas de gestión de bases de datos relacionales: características y elementos constitutivos. Antecedentes históricos. El lenguaje SQL. Estándares de conectividad: ODBC y JDBC.

Tema 24. Arquitectura de sistemas cliente-servidor, multicapas y multidispositivo: tipología. Componentes. Interoperabilidad de componentes. Ventajas e inconvenientes. Arquitectura de servicios web.

Tema 25. El modelo TCP/IP y el modelo de referencia de interconexión de sistemas abiertos (OSI) de ISO: arquitectura, capas, interfaces, protocolos, direccionamiento y encaminamiento.

Tema 26. Auditoría Informática: objetivos, alcance y metodología. Técnicas y herramientas. Normas y estándares. Auditoría del ENS y de protección de datos. Auditoría de seguridad física.

Tema 27. Gestión de la atención a clientes y usuarios: centros de contacto, CRM. Arquitectura multicanal.

Tema 28. Seguridad física y lógica de un sistema de información. Herramientas en ciberseguridad. Gestión de incidentes.

Tema 29. Seguridad y Respaldo. Características técnicas y funcionales ante posible desastres. Antivirus, Cortafuegos y copias de seguridad.

Tema 30. Seguridad y Respaldo. Cloud Backup.

Tema 31. Seguridad en el teletrabajo. Medidas y acceso VPN.

Tema 32. Software libre y software propietario. Características y tipos de licencias. La protección jurídica de los programas de ordenador. Tecnologías de protección de derechos digitales.

Tema 33. Ofimática. Conocimiento de las herramientas desarrolladas por Microsoft Office. Microsoft 365 y herramientas colaborativas.

Tema 34. Gestión de servicios de TI. ISO/IEC 20000. Conceptos. Procesos de control, entrega y soporte de servicios TI.

Tema 35. Administración del Sistema operativo y software de base. Funciones y responsabilidades.

Tema 36. Administración de sistemas de gestión de bases de datos. Funciones Y responsabilidades. Administración de datos.

Tema 37. Prácticas de mantenimiento de equipos e instalaciones. Tipos de mantenimiento. Políticas, sistemas y procedimientos de backup y su recuperación: sistemas físicos y virtuales. Monitorización y gestión de capacidad.

Tema 38. Almacenamiento masivo de datos. Sistemas SAN, NAS y DAS: componentes, protocolos, gestión y administración. Virtualización del almacenamiento. Gestión de volúmenes.

Tema 39. Medios de transmisión guiados y no guiados (inalámbricos). Cables metálicos. Cable coaxial. Fibra óptica. Tipología de redes de cable.

Tema 40. Redes locales. Tipología. Técnicas de transmisión. Métodos de acceso. Dispositivos de interconexión.

Tema 41. Administración de redes locales. Gestión de usuarios. Gestión de dispositivos. Monitorización y control de tráfico. Gestión SNMP. Gestión de incidencias.

Tema 42. Principales protocolos de la arquitectura de comunicaciones TCP/IP.

Tema 43. Planificación física de un centro de tratamiento de la información. Vulnerabilidades, riesgo y protección. Dimensionamiento de equipos. Factores a considerar. Virtualización de plataforma y de recursos. Virtualización de puestos de trabajo.

Tema 44. La seguridad en redes. Seguridad perimetral. Control de accesos. Técnicas criptográficas y protocolos seguros. Mecanismos de firma digital. Redes privadas virtuales. Seguridad en el puesto del usuario.

Tema 45. Seguridad en redes de ordenadores. Tipos de ataques y protección avanzada de Sophos.

Tema 46. La red Internet: arquitectura de red. Principios de funcionamiento. Servicios: evolución, estado actual y perspectivas de futuro. La web 2.0. La web semántica. Internet de las Cosas (IoT).

Tema 47. Sistemas de telefonía y comunicaciones móviles. Convergencia telefonía fija-telefonía móvil.

Tema 48. Red de comunicaciones de un Ayuntamiento. Interconexión de sedes.

Alcantarilla, 11 de diciembre de 2020.—La Concejal Delegada de Hacienda y Recursos Humanos, Raquel de la Paz Ortiz.

IV. ADMINISTRACIÓN LOCAL

Alcantarilla

176 Bases por las que se rige la convocatoria para la provisión en propiedad mediante concurso-oposición libre de una plaza de Técnico/a de Actividades Culturales vacante en el Ayuntamiento de Alcantarilla.

1.- Objeto de la convocatoria.

Las presentes bases tienen por objeto regir la convocatoria de las pruebas selectivas para la provisión en propiedad, mediante el sistema de concurso-oposición, de una plaza de Técnico/a de Actividades Culturales, vacante en la plantilla del Ilmo. Ayuntamiento de Alcantarilla, incluida en la oferta de empleo público de 2017, publicada en el Boletín Oficial de la Región de Murcia el 11 de enero de 2018.

Las características de las plazas objeto de la convocatoria son las siguientes:

Grupo: A

Subgrupo: A2

Escala: Administración Especial

Subescala: Técnica Media

Denominación: Técnico/a de Actividades Culturales

2.- Publicaciones.

El anuncio de la convocatoria de las pruebas selectivas se publicará en el Boletín Oficial del Estado, y las bases se publicarán íntegramente en el Boletín Oficial de la Región de Murcia, Tablón de Anuncios de la Sede Electrónica del Ayuntamiento de Alcantarilla y en la página web municipal (www.alcantarilla.es).

La composición del Tribunal, la determinación de la fecha y lugar de celebración del primer ejercicio, así como la relación de aspirantes admitidos y excluidos, y el plazo para formular alegaciones, escritos de recusación o abstención de los miembros del Tribunal y solicitudes de subsanación de errores o defectos, se hará pública en el Tablón de Anuncios de la Sede Electrónica del Ayuntamiento y en la página web municipal (www.alcantarilla.es).

Las restantes publicaciones correspondientes al desarrollo del proceso selectivo y los anuncios de celebración del resto de ejercicios se harán públicos en el Tablón de Anuncios de la Sede Electrónica del Ayuntamiento y página web municipal.

3.- Requisitos de los aspirantes.

3.1. Para ser admitidos a la convocatoria, los aspirantes deberán reunir los siguientes requisitos, al día que finalice el plazo de presentación de instancias:

a) Tener la nacionalidad española o ser nacional de cualquier Estado miembro de la Unión Europea o de aquellos estados a los que les sea de aplicación la libre circulación de trabajadores, en los términos previstos en la Ley 5/2015, de 30 de octubre, por el que se aprueba el texto refundido del Estatuto Básico del Empleado Público y demás legislación que regule esta materia.

b) Tener cumplidos dieciocho años y no exceder, en su caso, de la edad máxima de jubilación forzosa, el día en que finalice el plazo de presentación de instancias.

c) Estar en posesión del título Grado Universitario, Diplomado/a Universitario/a, Ingeniero/a Técnico/a, Arquitecto/a Técnico/a o equivalente, o estar en condiciones de obtenerlo en la fecha en que termine el plazo de admisión de instancias. En el caso de las titulaciones obtenidas en el extranjero se deberá estar en posesión de la correspondiente convalidación o de la credencial que acredite, en su caso, la homologación.

d) Poseer la capacidad funcional para el desempeño de las tareas del puesto.

e) No haber sido separado mediante expediente disciplinario del servicio de cualquiera de las administraciones públicas o de los órganos constitucionales o estatutarios de las comunidades autónomas, ni hallarse en inhabilitación absoluta o especial para empleos o cargos públicos por resolución judicial, para el acceso al cuerpo o escala de funcionario, o para ejercer funciones similares a las que desempeñaban en el caso del personal laboral, en el que hubiese sido separado o inhabilitado. En el caso de ser nacional de otro estado, no hallarse inhabilitado o en situación equivalente ni haber sido sometido a sanción disciplinaria o equivalente que impida, en su estado, en los mismos términos el acceso al empleo público.

3.2. Todos los requisitos deberán poseerse en el día de finalización del plazo de solicitudes, y gozar de los mismos durante todo el proceso selectivo y durante la vigencia de la lista de espera que se derive de este proceso.

Los aspirantes estarán sujetos al pago de la tasa correspondiente, prevista en la "Ordenanza fiscal reguladora del abono de tasas por parte de los aspirantes a pruebas selectivas convocadas por el Ayuntamiento de Alcantarilla", publicada en el BORM de 31 de diciembre de 2014.

El importe de dicha tasa será de 12,50 €, debiendo aportar el interesado copia de la autoliquidación de tasas junto con la instancia. La carta de pago de la tasa se podrá retirar en la Oficina de recaudación del Ayuntamiento de Alcantarilla, situada en la calle San Sebastián, n.º 3, o también podrá solicitarse mediante correo electrónico a la dirección recaudación@ayto-alcantarilla.es

Se aplicará una bonificación del 50% sobre los derechos de examen en los siguientes casos:

- Aspirantes que sean miembros de familia numerosa; la condición de miembro de familia numerosa deberá acreditarse mediante la presentación de carné o título expedido por órgano competente, en vigor en el momento de la solicitud para participar en las pruebas de selección.

- Aspirantes que, en la fecha de publicación de la convocatoria, sean demandantes de empleo y se encuentran en esta situación durante el plazo, al menos, de un mes anterior a la fecha de finalización del plazo de instancias de la convocatoria; aportando el correspondiente certificado expedido por organismo competente.

No procederá la devolución de estos derechos cuando el solicitante fuese excluido del proceso selectivo por causas imputables al mismo.

4.- Instancias.

4.1. Los aspirantes presentarán instancia según el modelo existente en la Sede Electrónica del Ayuntamiento de Alcantarilla dirigida al Sr. Alcalde Presidente del Ayuntamiento.

Las instancias habrán de presentarse en el Registro general del Ayuntamiento, o de cualquiera de las formas que determina el Art. 16.4 de la Ley 39/2015, de 1 de octubre, del Procedimiento Administrativo Común de las administraciones públicas, en el plazo de veinte días naturales, contados desde el siguiente al que aparezca publicado el anuncio de convocatoria en el Boletín Oficial del Estado.

La solicitud deberá ir acompañada por:

- Copia compulsada del Documento Nacional de Identidad o en su caso del pasaporte.

- Copia compulsada de la titulación exigida.

- Documentos acreditativos de los méritos académicos y profesionales a valorar en el concurso. No serán valorados aquellos méritos no invocados, ni aquellos que aún siendo invocados no sean debidamente acreditados en el plazo de presentación de instancias por cualquiera de los medios autorizados en derecho, sin que proceda requerimiento de subsanación posterior por parte de la Administración, ya que el número de méritos alegable no se considera requisito necesario para la admisión del solicitante.

- Justificante acreditativo del ingreso de los derechos de examen fijados en la cantidad de 12,50 euros.

No se admitirá documentación alguna con posterioridad a la fecha de finalización del plazo de presentación de instancias.

En el presente proceso selectivo se establecerá, para las personas con minusvalía que lo soliciten, las adaptaciones posibles de tiempo y medios para la realización de las diferentes pruebas. En su caso, los interesados habrán de formular la correspondiente petición en la solicitud de participación.

4.2. Los aspirantes deberán manifestar en su solicitud que reúnen todas y cada una de las condiciones exigidas (referidas siempre a la fecha de expiración del plazo de presentación de solicitudes) y aportar la justificación documental de los méritos alegados.

5.- Tribunal calificador.

5.1. El tribunal de las pruebas selectivas estará formado por cinco miembros: un presidente/a, un/a secretario/a y tres vocales, con sus respectivos suplentes.

5.2. Todos los miembros del tribunal, titulares y suplentes, deberán ser funcionarios de carrera y poseer un nivel de titulación igual o superior a la requerida para acceder a esta convocatoria.

5.3. Los miembros del tribunal serán nombrados por el presidente de la entidad local, de acuerdo con los principios de imparcialidad y profesionalidad de sus miembros, y se tenderá, asimismo, a la paridad entre mujer y hombre. El personal de elección o de designación política, los funcionarios interinos y el personal eventual no podrán formar parte de los órganos de selección.

5.4. El tribunal podrá disponer la incorporación a sus trabajos de asesores especialistas cuando las características o la dificultad de la prueba así lo requieran, que colaborarán con el Tribunal y tendrán voz pero no voto.

5.5. Los miembros del tribunal deberán abstenerse de intervenir y notificarán esta circunstancia a la Alcaldía, y los aspirantes podrán promover su recusación, cuando concurra alguna de las circunstancias previstas en los artículos 23 y 24 de la Ley 40/2015, de 1 de octubre, de Régimen Jurídico del Sector Público.

5.6. El tribunal no podrá constituirse ni actuar sin la asistencia de más de la mitad de sus integrantes, titulares o suplentes, indistintamente, siendo necesaria siempre la presencia de presidente y secretario.

5.7. En cada sesión del tribunal podrán participar los miembros titulares y, si están ausentes, los suplentes, que no podrán sustituirse entre sí en la misma sesión, pudiendo, por tanto actuar de forma indistinta con los titulares. Si una vez constituido el tribunal e iniciada la sesión se ausenta el presidente, éste designará, de entre los vocales concurrentes, el que le sustituirá durante su ausencia. Del mismo modo se procederá en caso de ausencia del secretario una vez iniciada la sesión.

5.8. A la finalización del proceso selectivo, el secretario extenderá un acta, donde se harán constar las calificaciones de los ejercicios, así como las incidencias, deliberaciones y votaciones que se produzcan. El acta, fechada y rubricada, constituirá el expediente que reflejará el proceso selectivo llevado a cabo.

6.- Proceso selectivo.

El proceso selectivo se realizará mediante concurso-oposición, siendo éste uno de los sistemas previstos por la ley para la selección de funcionarios de carrera, artículo 61.6 del Real Decreto Legislativo 5/2015, de 30 de octubre, por el que se aprueba el Texto Refundido de la Ley del Estatuto de Empleado Público

Los aspirantes serán convocados para cada ejercicio en llamamiento único, siendo excluidos del proceso selectivo quienes no comparezcan.

Las pruebas selectivas no podrán comenzar hasta que no haya transcurrido al menos un mes desde la fecha de publicación del anuncio de la convocatoria en el Boletín Oficial del Estado.

7.- Fases del proceso selectivo.

7.1. Fase de oposición (Máximo 75 puntos)

La fase de oposición constará de dos ejercicios, será previa a la fase de concurso y tendrá carácter eliminatorio.

Los ejercicios serán eliminatorios y podrán ser calificados por el Tribunal de 0 hasta un máximo de 37,5 puntos cada uno, siendo necesario alcanzar como mínimo en cada uno de ellos, 18,75 puntos para aprobar el ejercicio y pasar al siguiente.

Primer ejercicio: Consistirá en contestar por escrito un cuestionario planteado por el Tribunal consistente en 100 preguntas tipo test, con 4 alternativas de respuesta de las que sólo una será correcta. Las preguntas estarán relacionadas con el temario que figura como Anexo I a estas Bases.

Cada respuesta acertada sumará 0,375 puntos y cada respuesta fallida restará 0,125 puntos. Las respuestas en blanco no penalizarán.

Segundo ejercicio: consistirá en la realización de dos supuestos prácticos, a elegir entre cuatro, propuestos por el Tribunal inmediatamente antes del inicio del ejercicio, sobre temas relacionados con las materias de la parte específica del programa.

Para el desarrollo de este ejercicio, los aspirantes podrán consultar textos legales no comentados.

Este ejercicio deberá ser leído obligatoriamente ante el Tribunal por el aspirante.

Este ejercicio podrá ser grabado. En este ejercicio se valorará la capacidad de análisis y la aplicación razonada de los conocimientos teóricos a la resolución de los problemas prácticos planteados y la formulación de conclusiones.

La puntuación de la fase de oposición se obtendrá de la suma de las puntuaciones obtenidas en los dos ejercicios. Para pasar a la fase de concurso será necesario obtener, al menos, una puntuación de 37,50 puntos (18,75 puntos mínimo en cada ejercicio).

7.2. Fase de concurso. (Máximo 25 puntos).

Los méritos alegados que deberán de poseerse por el interesado en la fecha de finalización del plazo de presentación de instancias, y serán valorados con arreglo al siguiente baremo:

A) Experiencia profesional (máximo de 15 puntos)

- Por experiencia como funcionarios de carrera o interinos, o como personal laboral fijo o temporal en virtud de nombramiento otorgado por una Corporación Local u otras Administraciones Públicas; por cada mes trabajado en el mismo puesto de trabajo objeto de la convocatoria o equivalente: 0,20 puntos/mes.

- Por experiencia en empresa privada o como autónomo, por cada mes trabajado en puestos de trabajo que tengan relación directa con las funciones de la plaza a que se opta 0,025 puntos/mes.

Para la justificación del trabajo desarrollado se presentará el contrato de trabajo en el que se indique la categoría profesional junto con el informe de vida laboral, bien en original o en fotocopia compulsada. En el caso de trabajo autónomo, alta en el Impuesto de Actividades Económicas y alta en el régimen de cotización en la Seguridad Social, asimismo, sólo podrán valorarse aquéllos meses que se acredite que se han realizado trabajos relacionados con el objeto de la convocatoria. En el caso de funcionario de carrera o interino será necesario certificado de servicios prestados.

B) Cursos de formación: (máximo 7 puntos)

Solamente se valorará los cursos relacionados con el puesto, impartidos por centros legalmente autorizados y reconocidos, organizaciones empresariales y sindicales, Administraciones Públicas, y los que estén debidamente homologados y siempre que conste número de horas y con un mínimo de 10 horas.

- Cursos de 10 a 19 horas, 0,20 puntos por curso.
- Cursos de 20 a 39 horas, 0,50 puntos por curso.
- Cursos de 40 a 99 horas, 0,60 puntos por curso.
- Cursos de 100 a 149 horas, 0,70 puntos por curso.
- Cursos de 150 a 299 horas, 0,80 puntos por curso.
- Cursos de 300 horas en adelante, 0,90 puntos por curso

En todo caso siempre serán objeto de valoración los cursos referentes a las siguientes materias transversales: idiomas, ofimática e informática, calidad, atención al público y procedimiento administrativo común.

C) Otras titulaciones (máximo 3 puntos)

Se valorarán las titulaciones académicas distintas a la exigida para participar en las pruebas, y que estén relacionadas con las funciones propias del puesto al que se pretende acceder. Las que no estén relacionadas no serán valoradas.

- Otras titulaciones universitarias de grado o equivalente: 3 puntos.

- Doctorado: 2 puntos.
- Estudio universitario Postgrado (Título oficial de Máster universitario): 1 puntos.

Forma de acreditar los méritos en esta fase de concurso:

Los anteriores méritos podrán acreditarse mediante los siguientes documentos, sin perjuicio de cualquier otra forma de acreditación válida en derecho:

- Las titulaciones, mediante la presentación del título, certificación del organismo docente competente o resguardo de haber pagado los derechos correspondientes.

- Los cursos y formación, mediante la aportación de diplomas o certificaciones expedidos por organismos públicos o privados debidamente homologados.

- La experiencia profesional, mediante nombramientos, certificados, o cualquier otra documentación justificativa con información suficiente acerca de las tareas desarrolladas y el tiempo de su realización. Se deberá adjuntar informe de la vida laboral donde se refleje la contratación.

- El resto de aspectos valorables, mediante certificación si es posible o mediante cualquier otra forma de acreditación admitida en derecho

8.- Calificación.

La calificación definitiva del proceso selectivo será la suma de la puntuación obtenida en la fase de oposición y la obtenida en la fase de concurso.

En caso de empate, el orden se establecerá atendiendo a la mayor puntuación obtenida en el tercer ejercicio de la fase de oposición, y si esto no fuera suficiente en el segundo y después en el primero de los ejercicios de la fase de oposición.

9.- Presentación de documentación de los seleccionados, nombramiento y orden de provisión de las plazas.

Finalizado el proceso de selección y obtenida la calificación definitiva, el Tribunal hará pública la relación de aprobados por orden de puntuación y elevará a la Alcaldía propuesta de nombramiento de los dos candidatos que hayan obtenido las máximas calificaciones definitivas.

Los aspirantes propuestos deberán presentar en el Registro General del Ayuntamiento, dentro de los 20 días naturales desde que se haga pública la relación de aprobados, los documentos acreditativos de reunir las condiciones de capacidad y requisitos exigidos en la convocatoria en original y copia o debidamente compulsados.

Si dentro del plazo indicado, y salvo casos de fuerza mayor, debidamente justificados, el aspirante propuesto no presentara la documentación o de la misma resultara que carece de alguno de los requisitos exigidos o de los méritos alegados, no podrá ser nombrado, quedando anuladas todas sus actuaciones, sin perjuicio de la responsabilidad en que pudiera haber incurrido por falsedad en su solicitud de participación.

Transcurrido dicho plazo, los aspirantes propuestos por el Tribunal serán nombrados funcionarios en prácticas, por un periodo de 2 meses y una vez superado éste, serán nombrados funcionarios de carrera. El plazo para tomar posesión será de 20 días naturales a contar desde la fecha de la resolución de nombramiento.

El orden de provisión de las plazas vacantes será el siguiente:

- El aspirante que haya superado el proceso selectivo en su integridad obteniendo la mayor puntuación elegirá la plaza que ocupará de las dos ofertadas en la presente convocatoria, quedando la otra a disposición del aspirante que haya obtenido la segunda mayor puntuación.

10.- Lista de espera.

Los opositores aspirantes que no hayan obtenido plaza y al menos hubieran alcanzado la puntuación de 12,50 puntos en el primer ejercicio de la fase de oposición, podrán ser llamados según el orden de puntuación obtenido en la calificación definitiva, para nombramientos como funcionarios interinos que pudieran surgir.

El Tribunal calificador, junto con la relación de opositores que hubieran sido seleccionados y propuestos para su nombramiento, establecerá la correspondiente lista de espera, haciéndola pública.

Los aspirantes incluidos en esta lista deberán de aportar en el plazo de 20 días naturales desde que se haga pública la lista, los documentos acreditativos de reunir las condiciones de capacidad y requisitos exigidos en la convocatoria, así como los méritos alegados para la fase de concurso que deberán aportarse mediante originales para su cotejo o copias compulsadas.

Si dentro del plazo indicado, y salvo casos de fuerza mayor, debidamente justificados, el aspirante no presentara la documentación o de la misma resultara que carece de alguno de los requisitos exigidos o de los méritos alegados, no podrá formar parte de la lista de espera, quedando anuladas todas sus actuaciones, sin perjuicio de la responsabilidad en que pudiera haber incurrido por falsedad en su solicitud de participación.

10.1. Los nombramientos se ofertarán según las necesidades del Ayuntamiento y sus distintos departamentos, a jornada completa o a tiempo parcial, por ser el puesto de trabajo de esta naturaleza o porque se trate de sustituir ausencias parciales de empleados o trabajadores con derecho a reserva.

10.2. La incorporación para ocupar un puesto de trabajo se realizará por orden decreciente, según la puntuación alcanzada por los aspirantes en el proceso selectivo.

10.3. La oferta realizada al candidato deberá serle comunicada por cualquier medio que, procurando la mayor agilidad, garantice tener constancia de la misma.

Para la comunicación se utilizará preferentemente la dirección de correo electrónico que éste haya consignado en su solicitud, en segundo lugar mediante el número de teléfono, y en tercer lugar por la dirección de su domicilio particular, se le remitirá carta certificada, en la que conste la citada oferta.

10.4. Los datos que figuran en la solicitud presentada se considerarán válidos a efectos de llamamiento y notificación, siendo responsabilidad del interesado el error en su consignación, debiendo comunicar al Área de Recursos Humanos, cualquier variación de los mismos.

Después de haber realizado todos los intentos de localización se le comunicará su eliminación de la bolsa, por la causa de no localización, si bien, se le otorgará el plazo de 10 días para que presente alegaciones a la misma.

10.5. Si un integrante fuera notificado para un nombramiento y rechazara la oferta, sin mediar justificación, será causa de exclusión automática de la lista, y se producirá la baja definitiva en la bolsa.

Se entenderá que existe justificación cuando se acredite, mediante el medio de prueba adecuado y en el plazo de tres hábiles desde que se produce la oferta de contratación, alguna de las siguientes situaciones:

- a) Estar en situación de enfermedad, acreditada por certificado médico.
- b) Por enfermedad muy grave del cónyuge o familiar hasta 2.º grado de consanguinidad, acreditada por certificado médico y libro de familia.
- c) Cumplimiento de un deber inexcusable de carácter público.
- d) Encontrarse en el período de descanso por maternidad biológica, adopción o acogimiento, tanto preadoptivo como permanente, en estos últimos casos de menores de 6 años, acreditados a través de certificado de nacimiento o libro de familia o de la decisión administrativa o judicial de acogimiento o de la resolución judicial que constituya la adopción.

e) Mantener una relación de empleo, mediante vínculo funcional o laboral debiendo aportarse, una vez finalizada la misma, copia de la notificación de cese o de la extinción contractual

f) Causa de fuerza mayor apreciada con tal carácter por la Administración.

Una vez finalizada la causa que da lugar a las situaciones relacionadas anteriormente o producida la extinción de la relación de empleo de carácter temporal, se deberá comunicar en el plazo máximo de cinco días al Departamento de Personal, que hasta esa notificación mantendrá al candidato en la situación de baja temporal en la bolsa correspondiente.

Si el candidato no realiza dicha notificación en el indicado plazo será causa de exclusión definitiva de la bolsa.

Si una vez aceptada la oferta del nombramiento o durante su vigencia, el interesado renunciase voluntariamente a la misma, será eliminado definitivamente de la bolsa correspondiente.

Asimismo, se causará baja definitiva en la lista de espera, en los siguientes supuestos:

- a) Renuncia expresa a permanecer en la misma.
- b) Informe negativo sobre el desempeño de los cometidos profesionales desarrollados en nombramientos o contrataciones anteriores.
- c) No superación del periodo en prácticas o de prueba, siempre que ésta no sea a causa de una ineptitud sobrevenida por un proceso de incapacidad temporal.
- d) Pérdida de alguno de los requisitos legales exigibles.

10.6. Las personas que hayan aceptado la oferta realizada, al cesar en los destinos para los que hayan sido nombrados, volverán a ocupar el mismo puesto en la lista de espera.

10.7. La lista de espera estará vigente hasta la creación de una nueva derivada de un nuevo proceso selectivo o su derogación expresa.

11.- Normativa aplicable.

A este proceso selectivo les será de aplicación además, la siguiente normativa:

- Real Decreto Legislativo 5/2015, de 30 de octubre por el que se aprueba el Texto refundido de la Ley del Estatuto Básico del Empleado Público.

- Ley 30/1984, de 2 de agosto, de Medidas para la Reforma de la Función Pública.
- Ley 7/1985, de 2 de abril, Reguladora de las Bases de Régimen Local.
- Real Decreto 896/1991, de 7 de junio, por el que se establecen las reglas básicas y los programas mínimos a que debe ajustarse el procedimiento de selección de los funcionarios de Administración Local.
- Real Decreto 364/1995, de 10 de marzo, por el que se aprueba el Reglamento General de ingreso del personal al servicio de la Administración General del Estado y de provisión de puestos de trabajo y promoción profesional de los funcionarios civiles de la administración General del Estado (de aplicación supletoria).

12.- Protección de datos personales en la gestión del procedimiento selectivo.

Los modelos de solicitud de participación incorporarán una cláusula informativa sobre esta cuestión, de acuerdo con lo dispuesto en la Ley Orgánica 15/1999, de 13 de diciembre, de Protección de Datos de Carácter Personal.

La publicidad de los diferentes listados que se deriven del procedimiento que sean objeto de exposición pública, contendrán los datos personales mínimos necesarios para cumplir el principio de publicidad y se mantendrán hasta la finalización del presente proceso selectivo y durante el tiempo adicional necesario para el ejercicio de las reclamaciones o recursos. Los mencionados listados incorporarán una cláusula advirtiendo que contienen datos de carácter personal, que se ajustan a la legislación actual en materia de protección de datos y que su única finalidad es la de dar publicidad a la correspondiente fase del procedimiento de selección de que se trate y de notificación, en su caso, a los participantes. Asimismo incorporarán un párrafo informativo en el que se deje constancia de que estos listados no constituyen fuente de acceso público y no podrán ser reproducidos ni en todo ni en parte, ni transmitidos ni registrados por ningún sistema de recuperación de información, sin el consentimiento de los propios afectados.

Anexo I

Temario

I - Parte general

Tema 1. La Constitución Española de 1978: Los principios constitucionales: El Estado Social y Democrático. Los valores superiores de la Constitución. Derechos y deberes fundamentales.

Tema 2. La Corona. El Poder Legislativo: composición y funciones. El Poder Judicial.

Tema 3. El Poder Ejecutivo. La Administración Pública en el ordenamiento español: Administración territorial e institucional. La Administración General del Estado. La Administración Autonómica. La Administración Local. La Administración institucional y corporativa.

Tema 4. Organización territorial del Estado. Los Estatutos de Autonomía: Su significado. El Estatuto de Autonomía de la Comunidad Autónoma de la Región de Murcia.

Tema 5. El acto administrativo: Concepto, clases, forma, eficacia, motivación, la invalidez del acto administrativo. La notificación y publicación de resoluciones y actos administrativos. Cómputo de plazos.

Tema 6. El procedimiento administrativo común: concepto, fases. La obligación de resolver. El silencio administrativo. La revisión de actos administrativos en vía administrativa.

Tema 7. El municipio. Concepto y elementos del municipio. El término municipal. La población. El empadronamiento. Formas de organización del municipio.

Tema 8. El Ayuntamiento: órganos de gobierno. Funcionamiento de los órganos colegiados locales: constitución, convocatoria, sesiones, orden del día y votaciones. Competencias municipales.

Tema 9. Dominio público de las Administraciones Locales: concepto, elementos y clasificación, afectación, potestades administrativas, uso y utilización. El patrimonio privado de las Administraciones Locales: potestades, adquisición y enajenación.

Tema 10. El personal al servicio de la Administración Local: clasificación y organización. El personal funcionario: Requisitos para el acceso a la función pública. Causas de la pérdida de la condición de funcionario. Sistemas de acceso a la función pública. Provisión de puestos de trabajo. Promoción profesional interna. Derechos y deberes del personal funcionario de las Administraciones Locales. Régimen retributivo. Régimen disciplinario. Régimen de incompatibilidades.

Tema 11. Ley 31/1995 de 8 de noviembre, de Prevención de Riesgos Laborales: capítulo III.-Derechos y Obligaciones.

Tema 12. Las haciendas locales. Los ingresos: clasificación. El gasto público: fases del gasto. El presupuesto general de las Administraciones Locales: elaboración y aprobación. Prórroga del presupuesto. Las modificaciones de crédito.

II - Parte específica

Tema 13. La legislación española sobre propiedad intelectual.

Tema 14. La legislación española en materia de subvenciones.

Tema 15. La Ley 19/2013, de 9 de diciembre, de transparencia, acceso a la información pública y buen gobierno.

Tema 16. Patrocinio y mecenazgo.

Tema 17. Ayudas Europeas: Programa Europa Creativa 2014-2020.

Tema 18. Normativa estatal en materia de Patrimonio Cultural: la Ley de Patrimonio Histórico Español, la Ley para la Salvaguardia del Patrimonio Inmaterial y la normativa de museos de titularidad estatal. Garantía del Estado.

Tema 19. Ley de Patrimonio Cultural de la Región de Murcia.

Tema 20. Ley de Museos de la Región de Murcia.

Tema 21. Ley de Archivos y Patrimonio Documental de la Región de Murcia.

Tema 22. Ley de Bibliotecas y Patrimonio Bibliográfico de la Región de Murcia.

Tema 23. El marco jurídico de la cultura. Legislación española en materia de cultura. La Ley de Espectáculos Públicos.

Tema 24. La gestión de la cultura en la Administración Local. Cooperación, asistencia técnica y económica.

Tema 25. La cultura como factor de desarrollo.

Tema 26. Circuitos y programas de difusión de la música, el teatro y la danza en la Región de Murcia. El ICA.

Tema 27. La planificación desde las políticas culturales municipales. La programación cultural municipal.

Tema 28. Bases metodológicas de la gestión cultural. Planes, programas y actividades de promoción y difusión cultural.

Tema 29. La gestión de proyectos culturales. La producción. Los recursos técnicos y humanos.

Tema 30. La evaluación de programas culturales. Criterios de evaluación. Tipología y fases. La medición de la satisfacción de los usuarios en los servicios culturales.

Tema 31. Equipamientos técnicos de espacios escénicos y recintos culturales.

Tema 32. Mercadotecnia y comunicación cultural. Nuevas tecnologías aplicadas al sector cultural.

Tema 33. El público. Comportamiento y segmentación de los usuarios. Captación y fidelización.

Tema 34. El concepto de museo. La Museología. Definición y evolución. Corrientes teóricas actuales.

Tema 35. Historia de los museos en España y en la Región de Murcia. Panorama actual.

Tema 36. Plan museológico. Criterios para su elaboración y desarrollo.

Tema 37. La concepción espacial del museo. Sus áreas y características.

Tema 38. El incremento de colecciones en el museo: principios generales, formas de ingreso y política de adquisiciones.

Tema 39. El sistema documental de los museos: configuración, tipología de fondos y gestión de los mismos.

Tema 40. La investigación en el museo.

Tema 41. La exposición permanente: concepto, objetivos y estrategias.

Tema 42. Las exposiciones temporales: función, criterios, organización, gestión y evaluación.

Tema 43. Técnicas y recursos del montaje expositivo. Tendencias actuales en museografía.

Tema 44. La comunicación en el museo: principios, estrategias y canales en la era digital.

Tema 45. El museo como espacio de aprendizaje. Mediación cultural.

Tema 46. Los museos como agentes de cambio social y de desarrollo: Museos más sociales.

Tema 47. El público en el museo. Sistemas de análisis y evaluación.

Tema 48. Los recursos humanos en los museos: estructura, organización y perfiles profesionales. Ética y deontología en las instituciones museísticas.

Tema 49. El Museo Etnológico de la Huerta de Murcia. Historia, características y su papel en el ámbito regional y nacional.

Tema 50. El Patrimonio Cultural de Alcantarilla.

Tema 51. Concepto y definición de Archivística. Evolución de la Archivística española y su conformación como disciplina científica en el marco de las Ciencias de la Documentación. Obras de referencia, manuales y principales publicaciones seriadas nacionales e internacionales sobre Archivística y Gestión Documental (Gestión Electrónica de Documentos).

Tema 52. Concepto y definición de archivo. Funciones, etapas y tipos.

Tema 53. Concepto y definición de documento. Definición, caracteres y valores del documento de archivo.

Tema 54. Concepto de información archivística. Los principios de procedencia y respeto al «orden natural» de los documentos, el ciclo vital de los documentos y el «continuum» o continuidad de los documentos.

Tema 55. La identificación de series y funciones. La clasificación de los fondos documentales: concepto y definición. Sistemas de clasificación. Tipología y problemática de los cuadros de clasificación. La ordenación de documentos. Tipos de ordenación. Operaciones relacionadas con la ordenación.

Tema 56. Las agrupaciones documentales de los archivos: conceptos y definiciones de grupo de fondos, fondo, sección de fondo, serie documental, unidad archivística compuesta, expediente, unidad archivística simple y colección de documentos. Las relaciones existentes entre las agrupaciones documentales y los instrumentos tradicionales de descripción archivística y con las normas internacionales de descripción y de intercambio y recuperación de la información.

Tema 57. Concepto de Biblioteca. Tipos de Bibliotecas y su función. Las bibliotecas públicas. Conceptos, funciones y servicios.

Tema 58. La catalogación: principios y reglas de catalogación: ISBD, Reglas de Catalogación españolas, RDA.

Tema 59. Los servicios presenciales y virtuales de la biblioteca. Préstamo individual, colectivo e interbibliotecario.

Tema 60. Técnicas y recursos del montaje expositivo. Función, criterios, organización y gestión de los recursos expositivos.

Alcantarilla, 11 de diciembre de 2020.—La Concejal Delegada de Hacienda y Recursos Humanos, Raquel de la Paz Ortiz.

IV. ADMINISTRACIÓN LOCAL

Alhama de Murcia

177 Anuncio convocatoria para el nombramiento interino de un/a Coordinador/a y un/a Formador/a de Albañilería.

Por Resolución de Alcaldía, de fecha 30 de diciembre de 2020, se ha aprobado la convocatoria y bases para el nombramiento interino de un/a Coordinador/a y un Formador/a en la especialidad de operaciones auxiliares de acabados rígidos y urbanización para la ejecución del proyecto "Recuperación Patrimonio y Paisaje Cultural de Alhama", incluido en el Programa Mixto Empleo-Formación para jóvenes beneficiarios del Sistema Nacional de Garantía Juvenil 2020.

La convocatoria y bases están expuestas en el tablón de anuncios del Ayuntamiento y en la página web municipal www.alhamademurcia.es.

Los requisitos necesarios de los/as solicitantes se establecen en las bases por la que se rige esta convocatoria.

Las solicitudes para tomar parte en el proceso selectivo, en las que los/as aspirantes deberán manifestar que reúnen todos y cada uno de los requisitos exigidos, se dirigirán a la señora Alcaldesa-Presidenta de la Corporación, y se presentarán en el Registro General de este Ayuntamiento en el modelo normalizado que se facilitará y que podrán obtener también en la página web municipal. También podrán presentarse en la forma determinada en el artículo 16.4 de la Ley 39/2015, de 1 de octubre, del Procedimiento Administrativo Común de las Administraciones Públicas.

El plazo de presentación de instancias será de diez días naturales contados a partir del siguiente al de la publicación de este anuncio en el BORM. Los sucesivos anuncios referentes a esta convocatoria se publicarán en el tablón de anuncios de Ayuntamiento y en la página web municipal.

Alhama de Murcia, 30 de diciembre de 2020.—La Alcaldesa, María Dolores Guevara Cava.

IV. ADMINISTRACIÓN LOCAL

Alhama de Murcia

178 Calendario fiscal para el año 2021.

El Pleno del Ayuntamiento de Alhama de Murcia, en sesión celebrada el día 29 de diciembre de 2020, a propuesta del Concejal delegado de Hacienda, ha adoptado el acuerdo de aprobar y publicar el Calendario fiscal para el año 2021, en el que se contienen los periodos de cobranza de los tributos de vencimiento periódico y notificación colectiva no domiciliados en entidad de crédito, así como las fechas en que serán cargados en cuenta los recibos domiciliados, se ha dispuesto publicar en el «B.O.R.M», Tablón Edictal Municipal y en un diario de los de mayor difusión de la Comunidad Autónoma de la Región de Murcia, el siguiente:

CALENDARIO FISCAL 2021		
CONCEPTO	PLAZOS DE INGRESO	RECIBOS DOMICILIADOS
PARKING MUNICIPAL (PROPIETARIOS)	Del 1 de febrero a 31 de marzo	Cargo en cuenta: 1 de Marzo
IMPUESTO SOBRE VEHÍCULOS DE TRACCIÓN MECÁNICA	Del 1 de marzo a 5 de julio	Cargo en cuenta: 1 de Mayo
IMPUESTOS SOBRE BIENES INMUEBLES DE NATURALEZAS URBANA Y RUSTICA	Del 4 de mayo a 5 de noviembre	-1.º 50% cargo en cuenta: 1 de junio -2.º 50% cargo en cuenta: 1 de octubre
IMPUESTO SOBRE BIENES INMUEBLES DE CARACTERÍSTICAS ESPECIALES	Del 3 de mayo al 5 de julio.	Cargo en cuenta: 1 de junio
IMPUESTO SOBRE ACTIVIDADES ECONÓMICAS, RESERVA DE LA VÍA PÚBLICA CON VADOS PERMANENTES	Del 1 de septiembre a 5 de noviembre	Cargo en cuenta: 1 de Octubre
TASA DEL SERVICIO DE RECOGIDA DE RESIDUOS	Su cobro se realizará semestralmente, en los siguientes periodos: - Primer semestre: del 1 de Marzo al 5 de mayo - Segundo semestre: del 1 de Septiembre al 5 de noviembre	- Primer semestre: Cargo en cuenta: 1 de abril - Segundo semestre: Cargo en cuenta: 1 de Octubre de 2020
<ul style="list-style-type: none">MERCADO SEMANALPLAZA DE ABASTOSKIOSCOS EN DOMINIO PÚBLICOHUERTOS ECOLÓGICOSPARKING MUNICIPAL (ABONADOS TRIMESTRALES)	Su cobro se realizará trimestralmente, en los siguientes periodos: Primer trimestre: Del 1 de febrero a 31 de Marzo Segundo trimestre: Del 1 de Mayo al 30 de Junio Tercer trimestre: Del 1 de Agosto al 30 de Septiembre Cuarto trimestre: Del 1 de Noviembre a 31 de diciembre	- Primer trimestre: Cargo en cuenta: 1 de febrero - Segundo trimestre: Cargo en cuenta: 1 de Mayo -Tercer trimestre: Cargo en cuenta: 1 de Agosto -Cuarto trimestre: Cargo en cuenta: 1 de Noviembre
<ul style="list-style-type: none">PISCINA CUBIERTA	Su cobro se realizará trimestralmente, en los siguientes periodos: Primer trim: Del 1 de enero al 1 de marzo Segundo trim: Del 1 de Abril al 31 de mayo Cuarto trim: Del 1 de Octubre a 31 de diciembre	Primer trimestre: Cargo en cuenta: 1 de enero - Segundo trimestre: Cargo en cuenta: 1 de Abril -Cuarto trimestre: Cargo en cuenta: 1 de Octubre
<ul style="list-style-type: none">ESCUELAS INFANTILESESCUELAS DE MÚSICASERVICIO PROXIMIDAD MATUTINAPROGRAMA "UN RATITO MAS"TALLERES DE CINE Y TEATROTALLER DE GUITARRA O PIANO	Su cobro se realizará durante el mes corriente y el siguiente	Cargo en cuenta: Durante los primeros 10 días del mes corriente.
AYUDA A DOMICILIO, CENTROS DE ESTANCIAS DIURNAS (mayores / discapacidad) y CENTRO DE ATENCIÓN PSICOSOCIAL	Su cobro se realizará a mes vencido, durante os 2 meses siguientes al mismo.	Cargo en cuenta: Durante el mes siguiente.

PADRON DE AGUA, ALCANTARILLADO Y SANEAMIENTO	Su cobro se realizará trimestralmente, en los siguientes períodos: - Primer trimestre: del 1 de Abril al 30 de junio - Segundo trimestre: del 1 de julio al 30 de septiembre - Tercer trimestre: del 1 de octubre al 31 de diciembre - Cuarto trimestre: del 1 de enero al 31 de marzo	Primer trimestre: - Cargo en cuenta: Durante la primera quincena de Abril. Segundo trimestre: - Cargo en cuenta: Durante la primera quincena de Julio. Tercer trimestre: - Cargo en cuenta: Durante la primera quincena de octubre. Cuarto trimestre: - Cargo en cuenta: Durante la primera quincena de enero.
--	--	---

Del citado calendario de cobranza se informará a través de los medios de comunicación locales que el Servicio de Gestión Tributaria y Recaudación Municipal considere más adecuados.

Las deudas por conceptos diferentes a los regulados en los puntos anteriores, deberán pagarse en los plazos que determinen las normas aplicables, indicándose el plazo de pago voluntario en el correspondiente tréptico o notificación el cual será remitido al contribuyente.

En el caso de deudas sin domiciliar, el Servicio de Gestión Tributaria y Recaudación Municipal enviará al contribuyente un tréptico o notificación, que podrá ser utilizado como documento de pago. El mismo se remitirá por correo ordinario, ya que no es preceptivo el poder acreditar la recepción por el sujeto pasivo. En caso de pérdida o extravío el contribuyente podrá solicitar la expedición de un duplicado del documento de pago, en el citado Servicio.

Las deudas no satisfechas en los períodos citados se exigirán en vía de apremio, computándose, en su caso, como pagos a cuenta las cantidades satisfechas fuera del plazo voluntario, aplicando proporcionalmente al principal, recargo e intereses de demora.

Alhama de Murcia, 4 de enero de 2021.—La Alcaldesa, María Dolores Guevara Cava.

IV. ADMINISTRACIÓN LOCAL

Murcia

179 Aprobación definitiva de la modificación de los Estatutos de la Empresa Urbanizadora Municipal S.A.

Por el Pleno del Ayuntamiento de Murcia en sesión ordinaria celebrada el 24 de septiembre de 2020, se aprobó inicialmente la modificación de los Estatutos de la Empresa Urbanizadora Municipal S.A. (URBAMUSA), y someter el expediente a información pública y audiencia a los interesados por el plazo de treinta días, para presentar reclamaciones y sugerencias.

El anuncio se insertó en el BORM n.º 233 de fecha 7 de octubre de 2020 no habiéndose formulado alegaciones dentro de plazo, y en virtud de lo establecido en el art. 49 de la Ley 7/1985, de 2 de abril, reguladora de las Bases de Régimen Local, procede su aprobación definitiva insertándose a continuación su texto íntegro según dispone el art. 70.2 de la mencionada Ley.

Contra el citado acuerdo podrá interponerse recurso contencioso-administrativo, en el plazo de dos meses, a partir del siguiente día al de la publicación del presente anuncio, ante la Sala de lo Contencioso-Administrativo del Tribunal Superior de Justicia de Murcia.

Murcia, 11 de diciembre de 2020.—El Secretario General del Pleno del Excmo. Ayuntamiento de Murcia, Antonio Marín Pérez.

Estatutos de la Empresa Urbanizadora Municipal S.A.

TÍTULO I. DENOMINACIÓN DE LA SOCIEDAD, OBJETO, DURACIÓN Y DOMICILIO

Artículo 1. Denominación y régimen legal.

1. La sociedad "Urbanizadora Municipal S.A," se registrará por los presentes Estatutos, y, en cuanto en ellos no esté previsto o sea de preceptiva observancia, por lo dispuesto en la legislación de Régimen Local y cualquiera otra que sea de aplicación, así como en la Ley de Sociedades de Capital (LSC) y Reglamento del Registro Mercantil.

2. La Sociedad constituye "un medio propio" y servicio técnico de sus accionistas, Ayuntamiento de Murcia y Comunidad Autónoma de la Región de Murcia, y organismos autónomos dependientes de las mismas, pudiéndosele encomendar o conferir cuantas actuaciones o prestaciones se consideren oportunas en el marco de su objeto social, determinándose la imposibilidad de participar en licitaciones públicas convocadas por los Administraciones accionistas, sin perjuicio de que, cuando no concurra ningún licitador, pueda encargársele la ejecución de la prestación objeto de la misma, de conformidad con lo previsto en el art. 24.6 y 8.2 del Texto Refundido de la Ley de Contratos del Sector Público, de 14 de Noviembre de 2011.

Artículo 2. Objeto social.

1. La Sociedad tendrá por objeto social la realización de estudios e instrumentos urbanísticos, actividad urbanizadora, edificación, rehabilitación urbana, proyectos y gestión de infraestructuras, así como implantación y gestión

de servicios públicos, con Código CNAE principal F-4110. En su caso, dichas actividades se realizarán de acuerdo con las atribuciones o encomiendas que se realicen, conforme a legislación de contratos del sector público. En particular, forman de su actividad:

a) La realización de toda clase de actuaciones relacionadas con la transformación urbanística del suelo para cualquier uso, incluyendo la edificación con destino a vivienda u otros usos, así como el desarrollo y promoción de iniciativas públicas.

b) La construcción y gestión integral de viviendas o planes de viviendas sujeta a cualquier tipo de planificación, protección o promoción pública. La gestión de cooperativas u otro tipo de entidades, destinadas al uso residencial con destino a sus socios o integrantes.

c) La gestión y promoción de todo tipo de aparcamientos, públicos o privados, en superficie o subterráneos, zonas de estacionamiento limitado y, en general, cualquier otro medio de gestión y control del estacionamiento de vehículos que contribuya a los fines de la mejora de la movilidad urbana.

d) Actuaciones en materia de movilidad sostenible, tales como gestión, implantación y promoción de todo tipo de vehículos o medios de transporte que proporcionen mejora del medio ambiente o de la calidad urbana.

e) La realización de actuaciones de rehabilitación de inmuebles y, en particular, del patrimonio histórico o artístico.

f) La prestación de servicios de consultoría y asistencia técnica en los ámbitos del objeto social de la empresa.

g) La gestión integral de proyectos de interés general derivados de planes, proyectos, programas, actuaciones estructurantes o urbanísticas. Su actividad comprenderá igualmente la financiación, gestión y explotación de las obras y los servicios resultantes de la actividad urbanizadora.

2. Para la realización de su objeto social, la Sociedad podrá:

a) Adquirir, transmitir, constituir, modificar y extinguir toda clase de derechos sobre bienes muebles o inmuebles, así como concertar operaciones de financiación y, en general, ejecutar las operaciones auxiliares, complementarias o derivadas que requieran las actividades de su objeto social.

b) Celebrar contratos o convenios con organismos públicos o privados, así como participar en asociaciones, consorcios, uniones o agrupaciones de todo tipo que al efecto puedan constituirse.

c) Recibir y aceptar encomiendas, encargos o suscribir convenios de colaboración que resulten oportunos, incluso en su faceta de poder adjudicador, según las normas aplicables en materia de contratación pública.”

Artículo 3. Duración.

La Sociedad se constituye por tiempo indefinido, y su vida social dio comienzo, a todos los efectos legales y administrativos, a partir de la fecha de inscripción de la misma en el Registro Mercantil.

Artículo 4. Domicilio.

El domicilio social radicará en Murcia, Plaza Beato Andrés Hibernón, n.º 6, 3.ª planta.

Los cambios de sede sólo podrán ser autorizados por la Junta General de Accionistas. Se exceptúan los traslados de domicilio dentro del mismo término

municipal, para los que bastará acuerdo del Consejo de Administración. Este órgano podrá acordar, asimismo, el establecimiento de las sucursales, agencias, delegaciones, dependencias o instalaciones que considere oportunas para el cumplimiento de los fines de la Sociedad en cualquier punto del territorio nacional.

TÍTULO II. DEL CAPITAL SOCIAL

Artículo 5. Capital social.

1. El capital social es de un millón ochocientos setenta y ocho mil setecientos cincuenta y siete euros y veintiséis céntimos (1.878.757,26 €) y está totalmente suscrito y desembolsado.

2. La Junta General, con los requisitos establecidos para la modificación de los Estatutos Sociales, podrá delegar en los Administradores la facultad de acordar en una o varias veces el aumento del capital social en los términos previstos en el art. 297 de la LSC.

TÍTULO III. DE LAS ACCIONES DE LA SOCIEDAD.

Artículo 6. Acciones.

1.- El número de acciones en que se divide el capital de la Sociedad es de tres mil ciento veintiséis.

Dichas acciones estarán representadas por medio de títulos, serán nominativas, se extenderán en libros talonarios, estarán numeradas correlativamente del 1 al 3.126, tendrán un valor nominal cada una de seiscientos un euros con un céntimo de euro (601,01 euros) y pertenecerán a una misma clase y serie, pudiéndose emitir títulos múltiples.

Las acciones figurarán en un Libro-Registro que llevará la Sociedad según lo previsto en el art. 116 de la LSC.

Los títulos representativos de las acciones de la Sociedad cumplirán con los requisitos previstos en el artículo 114 de la LSC.

2.- Los títulos representativos de las acciones de la Sociedad serán autorizados con la firma del Presidente, un Consejero y el Secretario del Consejo de Administración en la forma y condiciones de garantía que determina el artículo 114 de la LSC y arts. 136 y 137 del Reglamento del Registro Mercantil.

Si antes de la emisión de las acciones se expiden resguardos provisionales, estos se someterán a lo dispuesto en el artículo 115 de la LSC. Tanto las acciones como los resguardos provisionales reunirán los requisitos que para ello exige el art. 114 de la LSC, debiendo consignar expresamente la limitación que a su libre disposición impone el art. 7 de estos Estatutos.

3.- La acción confiere a su titular legítimo la condición de socio y le atribuye de forma ineludible los derechos reconocidos por la legislación vigente

4.- Cuando las acciones pertenezcan a varios en común, soporten un derecho de usufructo o sean entregadas en garantía prendaria, se observará lo dispuesto en los Arts. 126 a 132 de la LSC.

Artículo 7. Transmisión de las acciones.

1.- El socio que se proponga transmitir sus acciones deberá comunicarlo, por escrito o por cualquier medio de comunicación a distancia que garantice la identidad del sujeto, al Presidente del Consejo de Administración de la Sociedad, quien en el plazo de quince días lo notificará a los demás socios. Estos podrán

optar a la compra dentro de los quince días siguientes a la notificación. Si son varios los que desean adquirir las acciones, se distribuirán entre ellos a prorrata de sus respectivas participaciones sociales.

2.- En el caso de que ninguno de los socios ejercite el derecho de tanteo, podrá hacerlo la Sociedad en el plazo de otros 30 días, con los requisitos y limitaciones de los Arts. 144 a 148 y concordantes de la LSC..

3.- En el supuesto de que no se ejerciera el citado derecho de adquisición preferente, ni la Sociedad decidiera adquirir las acciones ofrecidas, el socio que pretenda enajenar sus acciones lo podrá hacer libremente a terceras personas jurídicas del Sector Público, al objeto de que esta Sociedad sea siempre de capital público.

TÍTULO IV. DE LOS ÓRGANOS DE GOBIERNO Y ADMINISTRACIÓN DE LA SOCIEDAD

Artículo 8. Órganos sociales.

Los órganos sociales de gobierno y administración serán la Junta General de Accionistas, Consejo de Administración y Director Gerente.

Sección primera.- Junta General

Artículo 9. La Junta General.

Las Juntas Generales, debidamente convocadas, decidirán por mayoría de votos emitidos, los asuntos sociales propios de su competencia. Las decisiones de las Juntas obligan a todos los socios, incluso los disidentes y a los que no hayan participado en la reunión, con salvedad de los derechos y acciones que la Ley concede a los accionistas.

Artículo 10. Junta General Ordinaria y Extraordinarias.

La Junta General Ordinaria se reunirá una vez al año, dentro de los seis primeros meses de cada ejercicio social. No obstante, será válida aunque haya sido convocada o se celebre fuera de plazo.

Todas las demás Juntas Generales serán Extraordinarias, pudiéndose reunir en cualquier tiempo.

Artículo 11. Constitución de las Juntas Generales.

Las Juntas Generales, tanto la ordinaria como las extraordinarias, quedarán válidamente constituidas en primera convocatoria cuando los accionistas presentes o representados posean al menos el setenta y cinco por ciento del capital suscrito con derecho a voto. En segunda convocatoria, será válida la constitución de las Juntas cualquiera que sea el capital concurrente a las mismas.

Lo dispuesto en este artículo se entiende sin perjuicio de los supuestos en que estos Estatutos o las disposiciones legales vigentes fijen un quórum máximo o mínimo para determinados acuerdos.

Artículo 12. Convocatoria.

Las Juntas Generales Ordinarias y Extraordinarias deberán ser convocadas por cualquier procedimiento de comunicación, individual y escrita, que asegure la recepción por todos los socios en el domicilio designado al efecto o en el que conste en la documentación de la Sociedad.

Entre la convocatoria y la fecha prevista para la celebración de la reunión deberá existir un plazo de, al menos, un mes.

El anuncio expresará el nombre de la Sociedad, el cargo de la persona o personas que realicen la convocatoria, el lugar, la fecha y la hora de la reunión en primera convocatoria y todos los asuntos que consten en el orden del día. Podrá asimismo hacerse constar la fecha en que, si procediere, se reunirá la Junta en segunda convocatoria.

Entre la primera y segunda reunión deberá mediar, por lo menos, un plazo de veinticuatro horas.

No obstante, la Junta se entenderá convocada y quedará válidamente constituida para tratar cualquier asunto, siempre que esté presente todo el capital social y los asistentes acepten por unanimidad la celebración de la Junta.

Se dejan a salvo las formas especiales de convocatoria establecidos por la Ley en determinados supuestos.

Las Juntas Generales se convocarán por el Presidente del Consejo de Administración, previo acuerdo de este órgano.

La Junta General Extraordinaria podrá ser convocada por el Consejo de Administración siempre que lo estime conveniente a los intereses sociales o lo establezcan la Ley o los Estatutos, y deberá hacerlo cuando lo solicite un número de socios que represente, al menos, un cinco por ciento del capital social, expresando en la solicitud los asuntos a tratar en la Junta. En este caso la Junta deberá ser convocada para celebrarla dentro de los dos meses siguientes a la fecha en que se hubiese requerido notarialmente al Consejo de Administración para convocarla. El orden del día incluirá necesariamente los asuntos que hubieran sido objeto de solicitud.

Artículo 13. Quórum.

Para que las Juntas Generales puedan válidamente adoptar acuerdos en las materias que se indican en el párrafo siguiente, será necesaria, en primera convocatoria, la concurrencia de accionistas presentes o representados que posean al menos el setenta y cinco por ciento del capital suscrito con derecho a voto. En segunda convocatoria, bastará el cincuenta por ciento de dicho capital.

Las materias a que hace referencia el párrafo anterior son: El aumento o la disminución del capital; la transformación, fusión, escisión, la cesión global de activo y pasivo, el traslado de domicilio al extranjero; las operaciones de crédito y la emisión de obligaciones; la supresión o limitación del derecho de adquisición preferente de nuevas acciones; la aprobación de las Cuentas anuales, y la aplicación de los resultados del ejercicio, y, en general, cualquier modificación de los Estatutos Sociales.

Los acuerdos de las Juntas Generales en las materias indicadas en el párrafo anterior, deberán ser adoptados por la mayoría de las tres cuartas partes del capital social presente o representado en la Junta.

Artículo 14. Asistencia y representación.

Podrán asistir a la Junta General los titulares de acciones que con cinco días de antelación las tengan inscritas en el Libro-Registro de acciones nominativas, previsto en el Art. 116 de la LSC, siempre que posean por lo menos diez acciones.

Los accionistas que no posean el mínimo de las diez acciones señaladas, podrán agruparse y otorgar su representación a otro accionista para la asistencia a la Junta, siendo acumulables las que correspondan a cada persona por derecho propio y por representación.

Los accionistas podrán delegar su representación con carácter especial, sin perjuicio de lo dispuesto en el art. 187 de la LSC, para cada Junta dirigiéndose al Presidente por escrito o por cualquier medio de comunicación a distancia que cumpla con los requisitos de emisión de voto que se establecen en el artículo siguiente.

Las personas jurídicas comparecerán por quienes ejerzan sus representación legal, debidamente acreditada.

La asistencia a las Juntas podrá realizarse por medios telemáticos que garanticen debidamente la identidad del sujeto. En la convocatoria se describirán los plazos, formas y modo de ejercicio de los derechos de los accionistas.

El Director-Gerente deberá asistir a la Junta General.

Artículo 15. Funcionamiento.

La Junta General estará presidida por el Presidente del Consejo de Administración. En su defecto, hará sus veces el Vicepresidente y, a falta de ambos, el accionista que elijan en cada caso los socios asistentes a la reunión. El Secretario, que asistirá al Presidente, será quien lo sea del Consejo de Administración y, en su defecto, será designado por los mencionados socios.

Las Juntas Generales Ordinarias y Extraordinarias adoptarán sus acuerdos por mayoría ordinaria de votos emitidos salvo los supuestos en que estos Estatutos o las disposiciones legales vigentes fijen una mayoría diferente para determinados acuerdos. Cada acción tiene un voto.

Los accionistas podrán ejercer su derecho a voto mediante correspondencia postal, electrónica o por cualquier otro medio de comunicación a distancia siempre que se garantice debidamente la identidad del sujeto que ejerce el derecho al voto.

De cada reunión de la Junta se levantará e inscribirá acta en el Libro correspondiente, cuyo contenido se ajustará a lo establecido en el Art. 97 del Reglamento del Registro Mercantil, que será firmada por el Presidente y el Secretario y, en su caso, por los Interventores a que se alude en el párrafo siguiente.

El acta de la Junta podrá ser aprobada por la propia Junta, a continuación de haberse celebrado ésta y, en su defecto y dentro del plazo de quince días, por el Presidente y dos Interventores, uno en representación de la mayoría y otro de la minoría. El acta aprobada en cualquiera de estas dos formas tendrá fuerza ejecutiva a partir de la fecha de su aprobación.

Las Juntas Generales se celebrarán en el día señalado por la convocatoria, pero podrán ser prorrogadas sus sesiones durante uno o más días consecutivos.

La prórroga podrá acordarse a propuesta del Consejo de Administración o a petición de un número de socios que representen la cuarta parte del capital presente en la Junta. Cualquiera que sea el número de las sesiones en que se celebre, la Junta se considerará única, levantándose una sola acta para todas las sesiones.

Antes de entrar en el orden del día, se formará la lista de los asistentes, expresando el carácter, representación de cada uno y número de acciones propias o ajenas con que concurren. Al final de la lista se determinará el número de accionistas presentes o representados, así como el importe del capital del que sean titulares, especificando el que corresponde a los accionistas con derecho a voto.

Artículo 16. Derecho de Información.

Los accionistas podrán solicitar, por escrito con anterioridad a la reunión de la Junta o verbalmente durante la misma, los informes o aclaraciones que estimen precisos acerca de los asuntos comprendidos en el orden del día en los términos establecidos en el artículo 197 de la LSC.

Cualquier accionista de la Sociedad podrá obtener certificación de los acuerdos adoptados.

*Sección segunda.- Del Consejo de Administración***Artículo 17. Consejo de Administración.**

La Sociedad será administrada y regida por el Consejo de Administración, el cual asume además la representación social y tiene plenitud de facultades, sin más limitaciones que las reservadas por la Ley o estos Estatutos a la Junta General de Accionistas.

El Consejo de Administración estará integrado por tres miembros como mínimo y doce como máximo, nombrados por la Junta General, en proporción a la participación accionarial de la sociedad.

A estos efectos, las acciones que voluntariamente se agrupen hasta constituir una cifra de capital social igual o superior a la que resulte de dividir este último por el número de vocales del Consejo, tendrán derecho a designar los que superando fracciones enteras, se deduzcan de la correspondiente proporción. En el caso de que se haga uso de esta facultad, las acciones agrupadas no intervendrán en la votación de los restantes miembros del Consejo.

Sin perjuicio de lo expuesto anteriormente, los miembros del Consejo de Administración que ostenten el cargo de Concejales del Excmo. Ayuntamiento de Murcia, perderán la primera de estas condiciones al cesar en su mandato municipal, debiendo la Junta tomar el correspondiente acuerdo de cese.

El cargo de Consejero será renunciable, revocable, retribuido y reelegible. No será preciso ser accionista para desempeñar cualquier puesto del Consejo de Administración.

Los Consejeros tendrán derecho a dietas por asistencia a las sesiones, que siempre fijará la Junta General de accionistas, así como a las indemnizaciones pertinentes por gastos de desplazamiento que origine la asistencia a las reuniones que celebre.

La Presidencia del Consejo corresponde al Alcalde-Presidente del Ayuntamiento de Murcia. Existirá un Vicepresidente, cargo que recaerá en un Consejero de la Comunidad Autónoma de la Región de Murcia. En defecto del Presidente hará sus veces el Vicepresidente; en ausencia de los anteriores, hará las veces de Presidente el Consejero de más edad entre los presentes. Todo ello sin perjuicio de lo dispuesto en el Reglamento del Registro Mercantil sobre la formalización y ejecución de los acuerdos sociales.

Corresponderá al Consejo de Administración, a propuesta del Presidente, el nombramiento del Secretario, cargo que recaerá en funcionarios del Ayuntamiento de Murcia del grupo A y licenciados en Derecho.

En defecto del Secretario, hará sus veces el Consejero de menor edad de entre los presentes. Todo ello sin perjuicio de lo dispuesto en el Reglamento del Registro Mercantil sobre la formalización y ejecución de los acuerdos sociales.

La delegación permanente de facultades, en su caso, y el otorgamiento de poderes al Director-Gerente requerirán para su validez el acuerdo favorable de las dos terceras partes, como mínimo, de los componentes del Consejo.

Asistirá al Consejo, el Interventor General del Ayuntamiento, con voz pero sin voto, en el ejercicio de las funciones que le atribuye la legislación de Régimen Local.

Los Administradores ejercerán su cargo durante el plazo de cuatro años. No obstante podrán ser reelegidos una o más veces por períodos de igual duración, debiendo, en todo caso, los grupos de accionistas a quienes represente el Vocal o Vocales del Consejo que vayan a cesar, determinar si deben ser ratificados en su mandato o designar la persona que haya de sustituirlos.

Si durante el plazo para el que fueron nombrados los Administradores se produjeran vacantes, el Consejo podrá designar de entre los accionistas las personas que hayan de ocuparlas, hasta que se reúna la primera Junta General.

Artículo 18. Convocatoria y Funcionamiento.

El Consejo de Administración se reunirá en cuantas ocasiones convoque el Presidente o quien haga sus veces. La convocatoria se hará por escrito, con cinco días de anticipación cuando menos, sin perjuicio de que pueda hacerse, en caso de urgencia, con menos tiempo de antelación.

Los Administradores que constituyan, al menos, un tercio de los miembros del Consejo podrán convocarlo, indicando el Orden del Día, para su celebración en la localidad donde radique el domicilio social, si previa petición al Presidente, éste, sin causa justificada, no hubiera hecho la convocatoria en el plazo de un mes desde la fecha de dicha petición.

Las reuniones tendrán lugar, de ordinario, en el domicilio social, pero podrán también celebrarse en otro que determinará el Presidente y que se señalará en la correspondiente convocatoria.

El Consejo de Administración quedará válidamente constituido cuando concurran a la reunión, presentes o representados, la mitad más uno de sus componentes.

Cualquier Consejero podrá delegar su representación en otro, mediante escrito o verte certificada notificada dirigida al Presidente. Ningún consejero podrá ostentar más de dos representaciones.

Los acuerdos se tomarán por mayoría absoluta de votos de los Consejeros concurrentes a la reunión, salvo lo establecido en el artículo 17.º

En caso de empate decidirá el voto del Presidente o el del que le represente.

Las actas del Consejo se extenderán en el libro especial destinado al efecto y serán firmadas por el Presidente y el Secretario.

Los Consejeros desempeñarán su cargo con la diligencia de un ordenado comerciante y de un representante leal. La responsabilidad de los Consejeros se regirá por lo establecido en los Artículos 236 y siguientes de la LSC.

El Presidente del Consejo de Administración será considerado como Presidente de la Sociedad y le corresponde velar por el cumplimiento de los acuerdos del Consejo, al cual representa permanentemente, y ejercer la inspección de los servicios. Llevará la firma social, pudiendo delegarla -con las excepciones previstas en la LSC y en el Reglamento del Registro Mercantil- en

el Vicepresidente, en dos Consejeros, correspondiendo conjuntamente la firma social a dichos dos consejeros, si bien el Consejo podrá autorizar la firma individual de uno de ellos, o en el Director-Gerente.

Sección tercera.- Del Director Gerente

Artículo 19. Director Gerente

El Director Gerente de la Sociedad será designado por el Consejo de Administración a propuesta de su Presidente, y tendrá derecho a asistir a las reuniones del Consejo de Administración con voz pero sin voto.

Artículo 20. Funciones.

El Director Gerente tendrá las facultades que en cada caso le confiera el Consejo de Administración. Le corresponde por derecho propio las siguientes:

- a) La ejecución de los acuerdos del Consejo.
- b) La propuesta al Consejo de la plantilla de empleados al servicio de la Sociedad y sus oportunas variaciones en todos los órdenes y categorías, así como la suspensión y propuesta de destitución de los mismos, sus emolumentos y sus gratificaciones.
- c) La Jefatura directa e inmediata de todo el personal al servicio de la Sociedad.
- d) La firma de la correspondencia, recibos, libramientos, facturas, talones y en general cuantos documentos sean precisos para el desarrollo de su cometido, sin perjuicio de las delegaciones o apoderamientos en otras personas.
- e) La preparación y presentación al Consejo de cuantos informes y propuestas estime oportunas en relación con las actividades de la Sociedad o que puedan redundar en el mejor logro y desenvolvimiento de los intereses sociales.
- f) Y cualquiera otra que se le delegue expresamente, según lo establecido en los presentes Estatutos.

TÍTULO V. DEL EJERCICIO SOCIAL

Artículo 21. Ejercicio social.

El ejercicio social coincidirá con el año natural y quedará cerrado el treinta y uno de diciembre de cada año.

Artículo 22. Contabilidad.

1. Las Cuentas Anuales, el Informe de Gestión y demás documentos contables se ajustarán a las prescripciones del Título VII de la LSC y disposiciones complementarias y concordantes, así como a la legislación de Régimen Local y disposiciones reglamentarias que la desarrollen.

2. Dicha documentación será, en su caso, revisada por los auditores de cuentas nombrados por la Junta General de Accionistas.

La aprobación de estos documentos por la Junta General no significa el descargo de los administradores por la responsabilidad en que pudieran haber incurrido.

Artículo 23. Aplicación del resultado.

La Junta General resolverá sobre la aplicación del resultado de acuerdo con el balance aprobado, distribuyendo dividendos a los accionistas en proporción al capital que hayan desembolsado, con cargo a los beneficios o a reservas de libre disposición, una vez cubierta la reserva legal, determinando las sumas que juzgue

oportuno para dotar los fondos de las distintas clases de reservas voluntarias que acuerde, cumpliendo las disposiciones legales en defensa del capital social y respetando los privilegios de que gocen determinados tipos de acciones.

El Consejo de Administración podrá acordar la distribución de cantidades a cuenta de dividendos, con las limitaciones y cumpliendo los requisitos establecidos en la Ley.

Artículo 24. Contabilidad.

La contabilidad de la Sociedad se llevará de forma independiente, con sujeción al régimen de contabilidad pública, sin perjuicio de seguir los preceptos de la legislación mercantil y la técnica contable de las empresas mercantiles, de acuerdo con las normas vigentes en cada momento.

TÍTULO VI. DE LA DISOLUCIÓN Y LIQUIDACIÓN

Artículo 25. Disolución.

La Sociedad se disolverá, por acuerdo de la Junta General, en los casos previstos en el Capítulo I del Título X de la LSC. No obstante, requerirá autorización de los órganos competentes de las Administraciones accionistas.

Artículo 26. Liquidación.

En caso de liquidación de la Sociedad, la Junta General nombrará una Comisión Liquidadora, integrada por los componentes del último Consejo.

Artículo 27. Proceso de liquidación.

Mientras dure el período de liquidación, la Junta General seguirá celebrando sus reuniones anuales y cuantas extraordinarias fuere conveniente convocar, conforme a las disposiciones en vigor.

Terminada la liquidación, el haber líquido resultante se distribuirá proporcionalmente entre las acciones de la Sociedad.

La Junta General conservará durante el período de liquidación las mismas facultades que durante la vida normal de la Sociedad, y tendrá especialmente la facultad de aprobar las cuentas y balance de liquidación. En la liquidación de la Sociedad se observarán las normas establecidas en el Capítulo II del Título X de la LSC.

TÍTULO VII. DEL CONTROL, CONTABILIDAD, PRESUPUESTOS Y PROGRAMAS ANUALES

Artículo 28. Legislación aplicable al control, contabilidad y presupuestos de la Sociedad.

La Sociedad, en cuanto tal y sus órganos, quedan sujetos a la normativa reguladora de las Haciendas Locales, específicamente en lo que se refiere a la inspección de la contabilidad, controles financieros y de eficacia, previsión de ingresos y gastos, y programas anuales de actuación, inversiones y financiación. Todo ello sin perjuicio de lo previsto en la Ley de Sociedades de Capital y demás disposiciones concordantes.

Artículo 29. Control financiero.

La Intervención General del Ayuntamiento de Murcia ejercerá las funciones de inspección, control interno y financiero en la Sociedad de acuerdo con la legislación vigente.”

IV. ADMINISTRACIÓN LOCAL

San Javier

180 Aprobación definitiva de proyecto de expropiación forzosa por el procedimiento de tasación conjunta.

El Pleno de la Corporación, en sesión celebrada con carácter ordinario el día 5 de enero de 2021, adoptó el siguiente Acuerdo:

"Primero.- Desestimar las alegaciones realizadas por el Instituto de Vivienda, Infraestructura y Equipamiento de la Defensa en la fase de información pública del proyecto de expropiación, delimitación de su ámbito territorial, y la relación de bienes y derechos afectados, debiendo concretarse la valoración conforme a la hoja de aprecio que forma parte del proyecto de expropiación aprobado definitivamente.

Segundo.- Aprobar definitivamente el Proyecto de Expropiación Forzosa, por el procedimiento de Tasación Conjunta, de los bienes y derechos que es necesario ocupar para la ejecución de las obras denominadas "Proyecto de Reordenación y Pavimentación de la C/ Coronel López Peña (antes C/ Maestro)", con la relación de bienes y derechos afectados, descripción de su estado, elementos y valoración que se incluyen en el proyecto y que se detalla a continuación:

N.º expte.	Parcela catastral	Titulares de bienes o derechos	Superficie afectada		Valoración
			Suelo	Superficie construida	
1	2840401XG9824B0001DY (porción)	ESTADO-MINISTERIO DE DEFENSA Cargas: Sin cargas	1.784,94 m ²	415,51 m ² (en estado de ruina)	La suma del valor del suelo y el valor de la construcción existente es de 16.131,50 euros, más el premio de afección del 5% asciende a la cantidad de 16.938,08 euros.

Tercero.- Notificar individualmente a los interesados la aprobación definitiva, dándoles traslado literal de la hoja de aprecio y los criterios de valoración definitivamente aprobados, advirtiéndoles de que, si en el plazo de veinte días a contar desde el día siguiente al de la notificación, no han manifestado expresamente su disconformidad con la Hoja de Aprecio Municipal, se entenderá que la aceptan y quedará definitivamente fijado el justiprecio. En caso de rechazar la Hoja de Aprecio el expediente será remitido al Jurado Provincial de Expropiación para la fijación del justiprecio. Se procederá a la publicación del presente acuerdo en los Boletines Oficiales del Estado y de la Región de Murcia, en el tablón de anuncios del Ayuntamiento, en uno de los diarios de mayor difusión y en la sede electrónica del Ayuntamiento, abriendo un plazo de veinte días durante el cual los interesados podrán conocer el contenido del expediente en el Ayuntamiento de San Javier.

Cuarto.- Convocar, conforme a lo dispuesto en el artículo 52 de la Ley de Expropiación Forzosa, a los titulares de bienes y derechos afectados, para que en los días y horas que a continuación se indican comparezcan en el Ayuntamiento de San Javier, sito en la Plaza de España, número 3, de San Javier, a fin de proceder a formalizar las actas de ocupación y pago, y en su caso, las actas de

adquisición por mutuo acuerdo, comunicando el presente acuerdo a los servicios económicos de éste Ayuntamiento para que en los días y horas señalados procedan a hacer el pago efectivo de las cantidades señaladas en la hoja de aprecio definitivamente aprobada. Los titulares deberán aportar al efecto el título de propiedad o justificativo del derecho, significando que la incomparecencia a este acto, los defectos de la documentación exigible o la concurrencia de alguno de los casos previstos en el artículo 51 del Reglamento de Expropiación Forzosa, no impedirán la realización del trámite mediante la consignación del justiprecio, facultando de manera expresa a doña Teresa Aguilera Sanjuán, Tesorera Municipal, y a doña María Dolores Ruiz Jiménez, Concejal-delegada de Servicios Públicos, para proceder al levantamiento de las citadas actas y proceder a su pago o consignación.

N.º expte.	Parcela catastral	Titulares de bienes o derechos	Día	Hora
1	2840401XG9824B0001DY (porción)	ESTADO-MINISTERIO DE DEFENSA	Lunes, 22 de febrero de 2021	10:30

Quinto.- Designar para el caso de resultar necesario como representante de éste Ayuntamiento ante el Jurado Provincial de Expropiación Forzosa al Ingeniero de Caminos Canales y Puertos don Juan Gabriel Lizán García.

Sexto.- Que se comunique el presente acuerdo al Negociado de Intervención, a los servicios de Tesorería, a la Concejal-delegada de Servicios Públicos, y al Ingeniero Municipal de Caminos, Canales y Puertos, a los efectos oportunos".

Lo que se hace público para general conocimiento y a los efectos de que los interesados puedan examinar el expediente en el plazo de veinte días, a contar desde el día siguiente al de la notificación, advirtiéndoles de que si durante dicho plazo no han manifestado expresamente su disconformidad con la Hoja de Aprecio Municipal, se entenderá que la aceptan y quedará definitivamente fijado el justiprecio.

Se cita a los titulares para que comparezcan al levantamiento de las correspondientes Actas de Ocupación y Pago el próximo día lunes, 22 de febrero de 2021, a las 10:30 en el Negociado de Patrimonio, sito en Plaza de España, núm. 3, de ésta localidad.

De conformidad con lo dispuesto en el art. 52 de la Ley 7/85, de 2 de abril, Reguladora de Bases de Régimen Local, el presente acuerdo pone fin a la vía administrativa y contra el mismo puede interponerse recurso contencioso-administrativo ante el órgano competente de la Jurisdicción Contencioso-Administrativa, en el plazo de dos meses a partir del día siguiente a la recepción de la notificación de la presente resolución, de conformidad con lo establecido en el art. 46 de la Ley 29/98, de 13 de Julio, Reguladora de la Jurisdicción Contencioso-Administrativa.

Así como, de conformidad con lo establecido en los art. 123 y 124 de la Ley 39/15, de 1 de octubre, de Procedimiento Administrativo Común de las Administraciones Públicas, con carácter potestativo podrá formular recurso de reposición ante el mismo órgano que la ha dictado en el plazo de un mes, contado a partir del día siguiente a aquel en que tenga lugar la notificación. De formularse



recurso de reposición potestativo, el plazo para interponer recurso contencioso-administrativo se contará a partir del día siguiente a aquel en que se notifique la resolución expresa del recurso de reposición, o en el que deba entenderse desestimado por silencio administrativo. Sin perjuicio de formular cualquier otro recurso que estime procedente.

Esta publicación se realiza teniendo en cuenta lo dispuesto en el art. 44 de la Ley 39/15, de 1 de octubre de Procedimiento Administrativo Común de las Administraciones Públicas.

El expediente se encuentra de manifiesto en el Negociado de Patrimonio, sito en Plaza de España, núm. 3, de esta localidad.

En San Javier, 5 de enero de 2021.—El Alcalde, José Miguel Luengo Gallego.